Digitaliseret af | Digitised by



Forfatter(e) | Author(s):	under Red. af N. A. Larsen ; biografisk Redaktør E. H. C. Mikkelsen.
Titel | Title:	Dansk Skole-Stat
Bindbetegnelse | Volume Statement:	Vol. 3
Udgivet år og sted | Publication time and place:	København : Arthur Jensens Forlag, 1933-34
Fysiske størrelse | Physical extent:	4 bd. :

DK

Værket kan være ophavsretligt beskyttet, og så må du kun bruge PDF-filen til personlig brug. Hvis ophavsmanden er død for mere end 70 år siden, er værket fri af ophavsret (public domain), og så kan du bruge værket frit. Hvis der er flere ophavsmænd, gælder den længstlevendes dødsår. Husk altid at kreditere ophavsmanden.

UK

The work may be copyrighted in which case the PDF file may only be used for personal use. If the author died more than 70 years ago, the work becomes public domain and can then be freely used. If there are several authors, the year of death of the longest living person applies. Always remember to credit the author

DA4-U 8098

DET KGL BIBLIOTEK

DET KONGELIGE BIBLIOTEK
130022975804

DANSK SKOLE-STAT

BIND III.

DANSK SKOLE-STAT

BIND III

UNDER REDAKTION AF

PROFESSOR N. A. LARSEN

BIOGRAFISK REDAKTØR

E. H. C. MIKKELSEN

BIBLIOTHECA REGIA HAFNIENSIS

KØBENHAVN
ARTHUR JENSENS FORLAG
1934

1934

BIBLIOTHECA REGIA HAFNIENSIS

BOGTRYK: J. JØRGENSEN & CO.
KLICHÉER: LIND HANSEN.
FOTOGRAFER: BLOCH & CLAUSSEN, VESTERPORT.

INDHOLD

Side

Dansk Skole syd for Grænsen. Af Rektor, Dr. *Andreas Hanssen*, Flensborg 7

Den grønlandske Skole. Af Provst *Schultz-Lorentzen* 15

PERSONALHISTORISKE OPLYSNINGER

vedrørende Lærerpersonalet i

Aalborg Amt, Landdistrikterne (Byerne findes i II. Bind)..... 27

Thisted Amt..... 113

Viborg Amt..... 171

Randers Amt..... 274

Aarhus Amt..... 378

Ringkøbing Amt..... 530

Vejle Amt..... 650

Ribe Amt..... 751

Tilføjelser 852

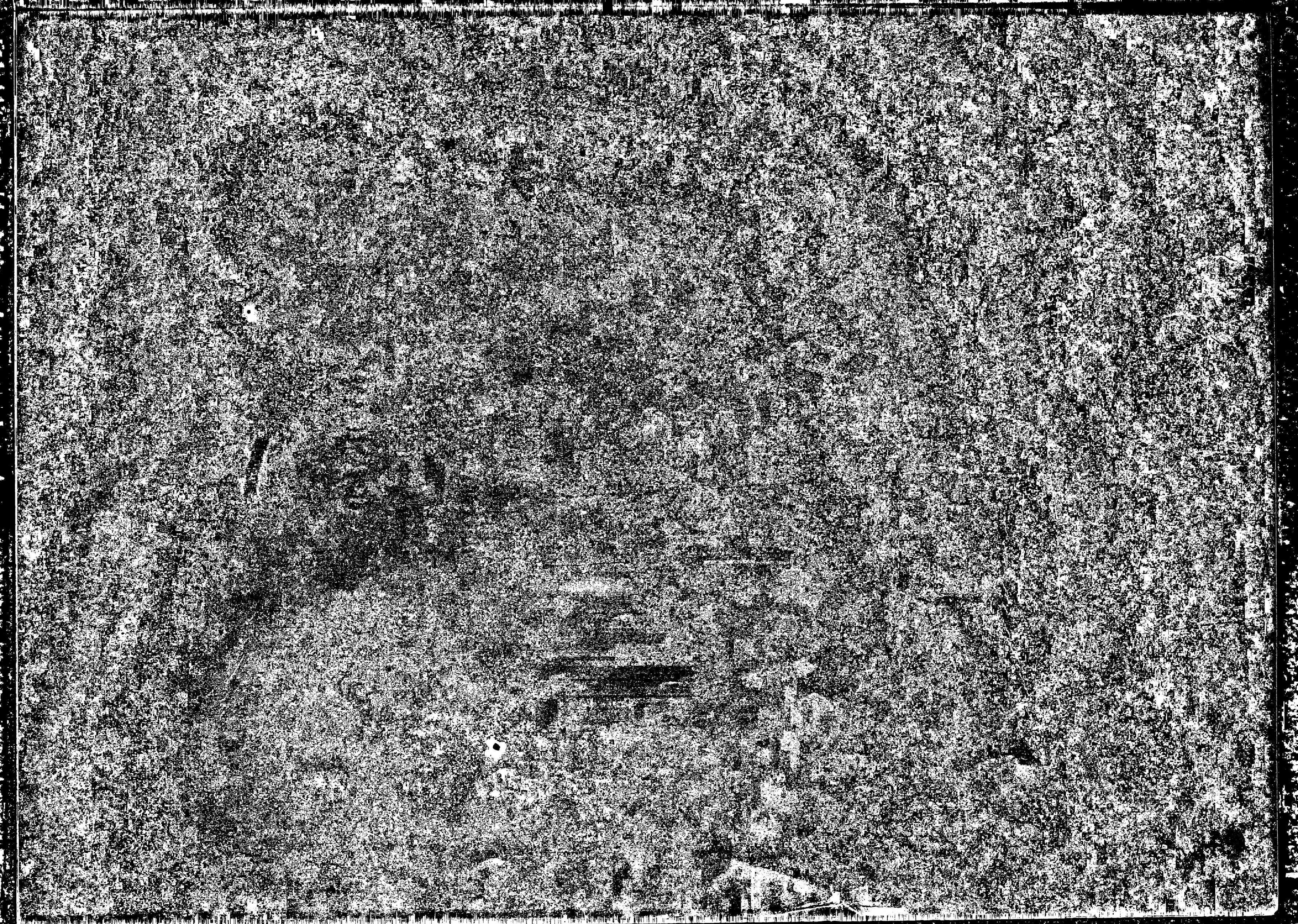

DANSK SKOLE SYD FOR GRÆNSEN.

AF REKTOR, DR. ANDREAS HANSSEN, FLENSBORG.

DANSK SKOLE syd for den nuværende Grænse er grundet paa den Kendsgerning, at der findes en dansk Befolkning med oprindelig Tilknytning til Landet — altsaa ved Slægtleds Arbejde og Liv hjemmehørende i dette Land. Saa langt man gaar tilbage i Historien, vidnes der om en dansk Befolkning. I nyere Tid blev den haardt trængt ved tysk Invasion fra Syd; og andre Aarsager, f. Eks. at Landet ogsaa i »den danske Tid« blev styret af tyske Embedsmænd, bevirkede, at tysk Sprog og Tankegang Fod for Fod trængte op til Flensborg Fjord. Under det tyske Tvangsstyre fra 1864—1920 styrkedes disse Aarsager yderligere; men trods alt viste det sig dog ved Afstemningen den 14. Marts 1920, at der endnu var en livskraftig, dansk Befolkning tilbage, idet der i Flensborg og de omliggende Landdistrikter (den saakaldte 2den Zone) afgaves 12.800 danske Stemmer.

I Tiden 1864—1920 har praktisk talt dansk Skole og dansk Undervisning været forbudt. Der fandtes naturligvis danske Skoler før 1864 — deriblandt 3 Skoler i Flensborg, hvoraf een med over 500 Elever. Men disse Skoler blev dels lukket ved Magtbud, dels bragt til at henvisne ved, at Tilgangen blev forhindret. I over 50 Aar har den danske Befolkning i disse Egne ikke haft nogen Mulighed for at sende deres Børn til dansk Skole. Hvad dette betyder ved en Folkegrænse, kan Mennesker, der ikke ved Selvsyn og Selvoplevelse, har sat sig ind i Sagen, vanskeligt danne sig rigtige Forestillinger om.

I det nye tyske Riges Forfatning af 11. August 1919 blev det — grundlovsmæssigt — fastslaaet, at fremmedsproglige Folkedele ikke maa hindres i Brugen af deres Modersmaal ved Undervisning m. m. Skønt denne Bestemmelse kunde give — og ogsaa gav — Anledning til Fortolkninger, der var ugunstige for det danske Mindretal, saa er det dog paa Grundlag af denne Bestemmelse, at dansk Skole paany rejste sig i Flensborg: Den dansksprogede Kommuneskole og Den danske Realskole (Duborgskolen).

Den dansksprogede Kommuneskole. Endnu medens Plebiscitomraadet var underlagt den Internationale Kommission, søgte den flensborgske Skoledeputation paa et Byraadsmøde den 26. Marts 1920 Bemyndigelse til at oprette en Folkeskole for det danske Mindretal. Da Byraadet ikke gjorde Indvendinger,

kom der et Par Dage efter Opfordring i Bladene om at anmelde Børn til en saadan Skole. Der meldte sig over 900. Tallet saa stort ud, men stemte nogenlunde med de tyske Læreres Opgivelse om helt eller delvis dansktalende Elever i Skolerne (828). En nedsat Kommission afgjorde imidlertid, at kun ca. 400 af disse Anmeldelser var kommet tidligt nok. Og af disse ansaa Kommissionen kun 240 for »at være skikkede« til Optagelse i en dansk Folkeskole. Med dette Antal begyndte altsaa Skolen den 1. Oktober 1920. Elevtallet i Aarene 1920—33 inklusive har været følgende: 240, 306, 266, 260, 244, 243, 237, 221, 211, 205, 180, 224, 272, 359. Den paafaldende stærke Nedgang indtil 1929—30 er Eftervirkninger af Krigen: færre Ægteskaber, færre Børn.



Arkitekt Andr. Dall.

Skolen er beliggende i den nordligste Del af Flensborg. Dens Lærere er alle tyske Undersaatter, og med Undtagelse af een Lærer — alle tyskuddannede. Dansk Skoleforening har Aar efter Aar kræ vet, at der ansættes nogle danskuddannede Lærere, og fra 1. April 1933 ansattes *H. Tønnsen,* der har Lærereksamen fra Tønder Seminarium.

Officielt findes der ved Skolen et Forældreraad. Men det har ingen virkelig Indflydelse paa Skolens Ledelse og Arbejde.

Dansk Skoleforening, Flensborg. Under Forhandlingerne om Oprettelsen af den dansksprogede Kommuneskole var Forældrene blevet klar over, at det var nødvendigt, at der blev oprettet en Organisation, som kunde tage sig af hele Undervisningssagen og af de talrige Spørgsmaal, som vilde dukke op i Forbindelse hermed. En saadan Forening blev oprettet ved en Generalforsamling den 5. Maj 1920 og kaldtes »Dansk Skoleforening for Flensborg og Omegn«. Arkitekt *Andreas Dall* var Foreningens Formand indtil den 7. Maj 1921, da Grosserer *Cornelius Hansen* valgtes og siden er vedblevet som Formand. Begge har gjort et stort Arbejde for Skolesagen. Arkitekt Dall har saaledes været Bygmester for Duborgskolen. Cornelius Hansen har i en Aarrække repræsenteret det danske Mindretals Skoleinteresser i Flensborg Byraad og sammen med Redaktør *L. P. Christensen,* der ogsaa sidder i Byraadet, banet Vej for Forstaaelsen af den danske Skolesag, ikke blot ved Forhandlinger i Flensborg, men ogsaa i Slesvig, Kiel og Berlin.



Grosserer Cornelius Hansen.

Den 1. August 1921 ansattes hidtilværende Lærer ved Gentofte Kommunes Skolevæsen, Dr. phil. *Andreas Hanssen,* som Konsulent for dansk Skolevirksomhed syd for Grænsen og som Rektor for den danske Realskole. Han overtog tillige Ledelsen af Skoleforeningens Kontor.

En Række Virksomheder er sat i Gang af Skoleforeningen til Gavn for det danske Mindretal. Den 8. September 1920 vedtoges det at oprette en dansk

Realskole. I December samme Aar blev det bestemt, at der skulde ansættes *Vandrelærere* i Landdistrikterne. Derimod blev det først i 1926 muligt at oprette Folkeskoler i Landdistrikterne. Den første danske *Børnehave* oprettedes i Foraaret 1921, og i 1925 fulgte den anden. En *Kursusundervisning* i elementært Dansk blev gennemført med det Resultat, at flere Tusinde unge og ældre, som ikke havde haft Lejlighed til dansk Skolegang, lærte sig Dansk fra Grunden af. Ved Duborgskolen oprettedes om Vinteren en *Ungdomsskole* med videregaaende *Undervisning.* En *Foredragsrække* med fremragende Kræfter gennemførtes i Vinterhalvaaret. Under Samarbejde med Sønderjydsk Skoleforening sendtes unge Mænd og Kvinder til *Ophold paa danske Højskoler* og *Fagskoler;* i Løbet af 13 Aar udgør Antallet af saadanne Skoleophold 1559. — Endelig har Skoleforeningen efter Mindretalsforordningen af 9. Februar 1926 gennemført Oprettelsen af 5 Skoler i Landdistrikterne omkring Flensborg: *Jaruplund, Tarup, Harreslevmark, Kobbermøllen* og *Langbjerg,* medens Grænseforeningen har oprettet Skolen i *Slesvig.*



Redaktør L. P. Christensen.

Duborgskolen. Folkelig dansk Realskole.

Af flere Grunde kunde den Ordning, der var truffet af Skolemyndighederne i 1920, ikke være tilfredsstillende for de danske Forældre. Dels var en Mængde Elever afvist, dels var der for de optagne Elever kun indrømmet den mest elementære Undervisning. Den 1. Oktober 1920 blev det derfor vedtaget af en Forældrekreds, at der skulde oprettes en privat, dansk Realskole. Rigsforfatningens §§ 146—147 gør dette muligt, men forhindrer, at en saadan Skole optager Elever, der ikke er fyldte 10 Aar, idet det kræves, at Børnene først skal gennemgaa den fælles fire-aarige Grundskole. Da de danske Forældre i den østlige og sydlige Bydel ikke sender deres seksaarige Børn den lange Vej til den danskprogede Kommuneskole, betyder denne Ordning, at en betydelig Del af de Elever, som Realskolen optager, har gaaet 4 Aar i den tyske Grundskole og først ved 10 Aars-Alderen bliver undervist paa Dansk.

I de første Par Aar foregik Elevernes Optagelse ret uhindret. Men i Aarene 1923—1929 greb de lokale Skolemyndigheder Gang paa Gang ind og forhindrede et større eller mindre Antal Elever i at blive optaget under Foregivende af, at de ikke »egnede sig til Undervisning i en Realskole«. Det skete under Henvisning til Lovbestemmelser, som aldeles ikke tog Sigte paa Mindretalsforhold, engang endogsaa under Henvisning til en næsten hundredaarig Instruktion fra 1839.

Skolen havde i den første Tid til Huse i en Ejendom i Mariegade, der i sin Tid har tilhørt Redaktør J. Jessen, Flensborg Avis. Da Elevtallet imidlertid var i rask Vækst, maatte der skaffes anden Udvej. Foreløbig blev der indrettet 6 Klasseværelser i et Bygningskompleks, som blev købt af »Grænseforeningen«, og som nu anvendes til Børnehave m. m. Denne Bygning var i Brug i Aarene

1922—1924 som Børneskole; samtidig opførtes den nye Bygning paa Slotsvolden — ved Støtte fra den danske Stat. Grundstenen blev lagt den 31. Marts 1922, og Indvielsen skete den 29. Juni 1924. Bygmester var Arkitekt *Andreas Dall,* Flensborg. Skolekyndige vil finde, at den er praktisk og vel indrettet, men ogsaa, at den som Helhed og i Enkeltheder imødekommer de Ønsker, man kan stille til en smuk Skolebygning. Den indre Udsmykning beherskes af 12 store Malerier efter Lorenz Frølichs gamle, historiske Tegninger; af disse har de ti været Forbilleder for Gobelinerne paa Københavns Raadhus.

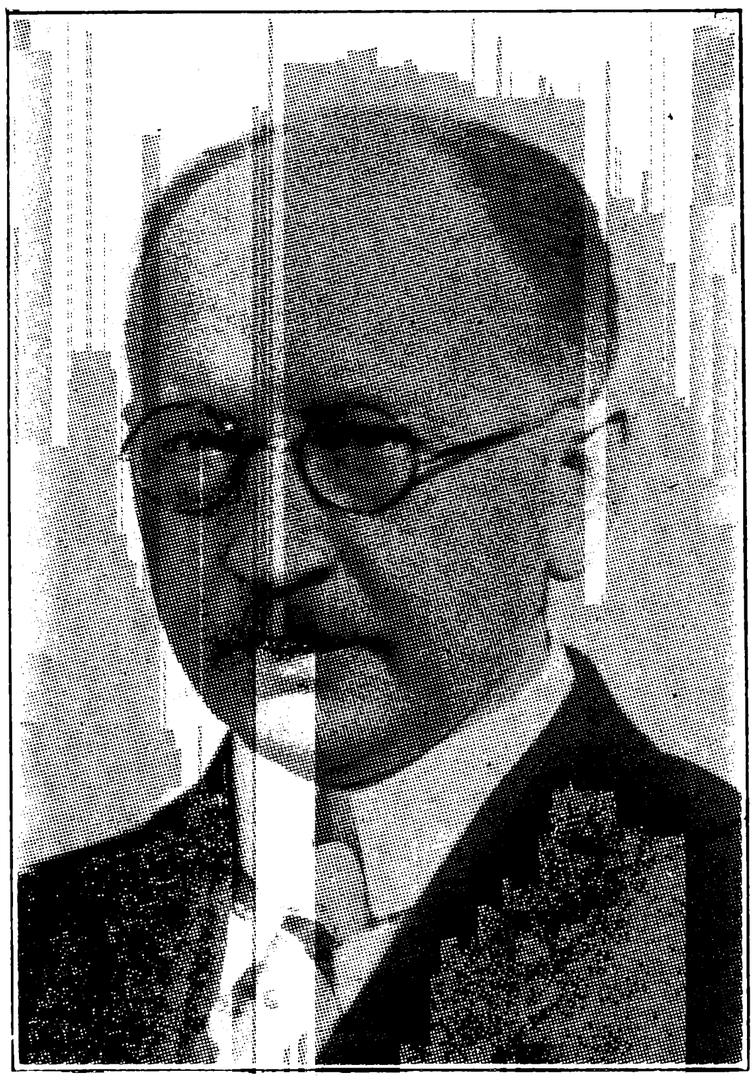

Rektor Dr. Andreas Hanssen.

Den skolemæssige Ordning hviler paa en Læseplan, der er godkendt paa et Møde i København den 5. Januar 1922 og revideret ved et lignende Møde den 5. Januar 1925; ved disse Møder var følgende Skolemænd til Stede: Undervisningsinspektør Dr. *Bertelsen,* Undervisningsinspektør, Prof. *F. Rønning* — henholdsvis Undervisningsinspektør *Otto Bjørneboe,* Professor *N. A. Larsen,* Viceskoledirektør *H. A. Svane* og Rektor, Dr. *Andreas Hanssen.* Den sidstnævnte var den 1ste August 1921 ansat som Skolens Leder.

Skolen har 12 Klasser, fordelt paa 6 Klassetrin (fra 10—16 Aar), hvoraf 4 Grundklasser med noget udvidet Undervisning og 2 Realklasser, der fører til dansk Præliminæreksamen. Alle Klasser undervises i Tysk og Dansk samt elementært Engelsk. En enkelt Klasse, Fortsættelsesklassen, er indrettet særlig for Elever, der ønsker videre Skolegang ud over Konfirmationsalderen, men ikke vil tage Eksamen: den har en Afdeling specielt for Skolekøkken og Haandgerning og en Afdeling for Bogholderi, Stenografi og Maskinskrivning, medens alle Elever har Tysk og Dansk.

Skolens Økonomi er baseret paa et større Tilskud fra den danske Stat, et lille Tilskud fra Prøjsen, samt Skolepenge og nogle Legater.

Af Lærerkollegiets Medlemmer er 4 Flensborgere, 4 Nordslesvigere, medens 9 er fra Egne rundt om i Danmark. De er ansat af Dansk Skoleforening og har Opholdstilladelse fra de tyske Politimyndigheder, Undervisningstilladelse fra de tyske Skolemyndigheder. Disse »Tilladelser« bliver periodisk fornyet. Skolens Leder har en særlig Koncession fra Regeringen; den fornyes ikke, men er »jederzeit widerruflich«.

Elevernes Sundhedstilstand har i Aarenes Løb været stærkt mærket af Efterkrigstidens Ernæringsvanskeligheder og Arbejdsløshed. En stor Hjælp har det været, at vi i Vinterhalvaaret har kunnet gennemføre en Bespisning (Mælk og Rundstykker) for ca. en Trediedel af Eleverne. — En Skolelæge kontrollerer Elevernes Sundhedstilstand, og Eleverne paa fjerde Trin bliver tillige undersøgt af en Tandlæge.

Skolen afholder hvert Aar en Række Klasse-Forældremøder, hvor Forældrene

kan være til Stede og overvære Undervisningen. Disse Møder er som Regel stærkt besøgt.

Elevtallet har i Aarene 1920—33 inklusive været: 17, 108, 176, 252, 294, 363, 337, 325, 322, 327, 354, 354, 365, 365.

Danske Skoler i Landdistrikterne.

Efter langvarige Forhandlinger, skriftlige og mundtlige, blev det endelig i 1926 tilladt at oprette private, danske Skoler paa Landet. Ved Forordning af 9. Februar 1926 bestemtes det, at det danske Mindretal kunde indrette en saadan

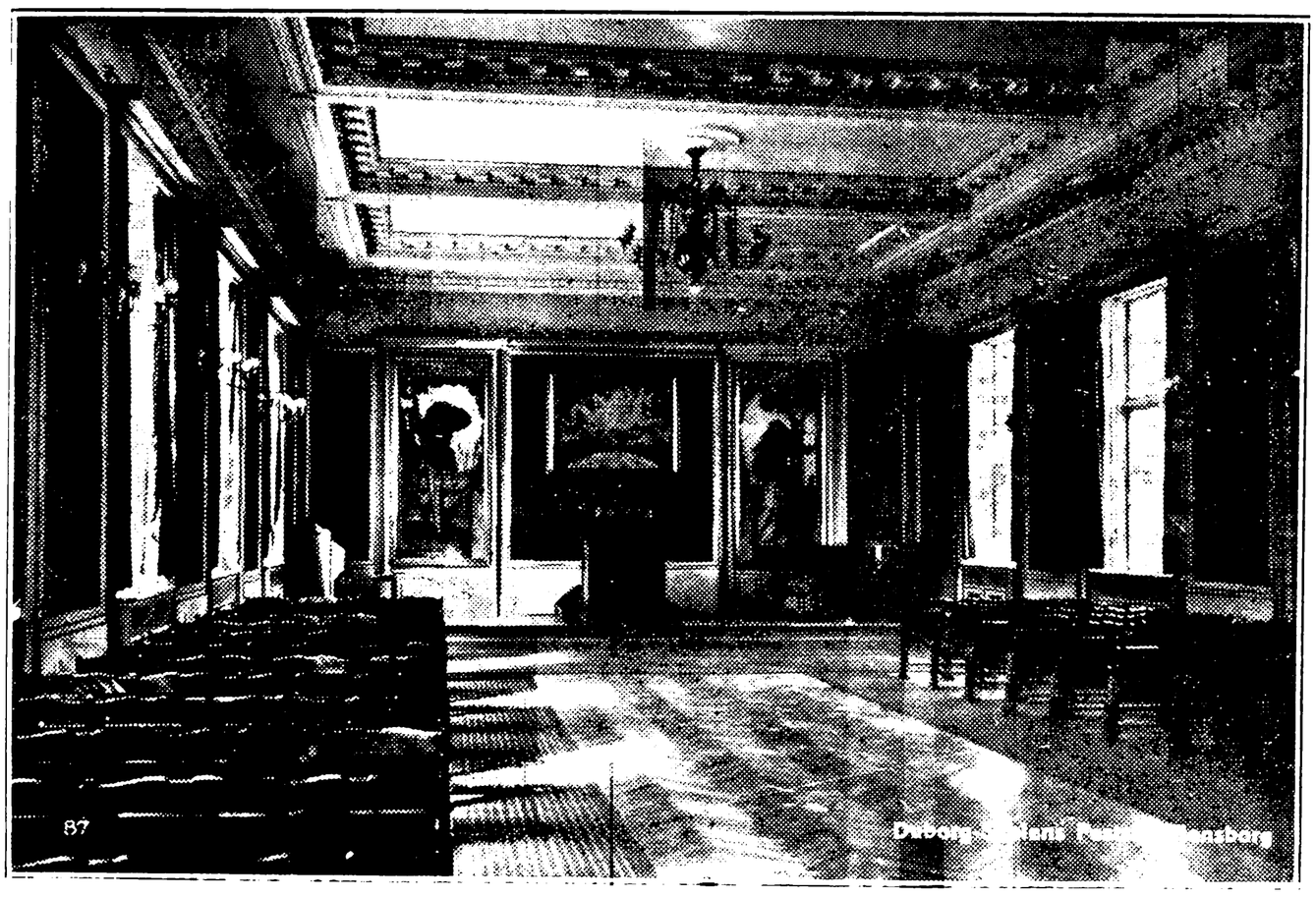

Duborg-Skolens Festsal.

Skole, hvor der blev anmeldt mindst 10 skolepligtige Børn. Forordningen anerkender tillige Mindretallets Ret til at kræve en offentlig, dansk Skole, hvor der anmeldes mindst 24 Børn fra samme Skoledistrikt. Gennemførelsen af Forordningen viste dog saa store Vanskeligheder, at det Haab, Mindretallet havde næret om nu uhindret at opnaa den fulde Ret til at sende deres Børn i en dansk Skole, ikke gik i Opfyldelse. De lokale Myndigheder foretog nemlig Undersøgelser overfor de anmeldte Børns Forældre m. H. t. Fødested og Afstamningsforhold; dette bevirkede hos adskillige Forældre en Ængstelse og Utryghed, der førte til, at de lod deres Ønske falde. Adskilligt blev paa den Maade ødelagt, og det er næppe for meget sagt, at dette ogsaa var Hensigten. Først i 1929 — efter nye langvarige Forhandlinger — fastslog en ny Forordning, at Forældrenes Anmeldelse af Børnene var det afgørende Grundlag, og at de førnævnte Undersøgelser ikke maatte finde Sted. Først efter ni Aars Forløb blev det Grundlag naaet, som straks fra 1920 var gældende i Nordslesvig over for det tyske Mindretal. Ved Sammenligninger af Tilstandene i de to Landsdele bør dette Faktum ikke glemmes.

Ved Skoleaarets Begyndelse i April 1926 kom en offentlig, dansk Skole i Gang i *Harreslev*. Det viste sig dog snart, at denne Skole, der blev ledet af en tysk Lærer, ikke havde Livskraft; Elevtallet tog af Aar for Aar, og i 1929 omdan-

nedes den til en privat, dansk Skole med en dansk Lærer, hvorefter Børnetallet atter har været stigende.

Et Forsøg paa at faa oprettet en offentlig Skole i Kobbermøllen blev afslaaet. Derimod blev der i 1926 oprettet tre private Skoler: Tarup, Jaruplund og Kobbermøllen.

Dansk Privatskole i Tarup.

Skolen begyndte den 4. Maj 1926 med 10 Elever. Den har til Huse i et lejet Lokale i en ældre Bygning. Den blev i den første Tid ledet af Frk. *Gerda Thomsen,* derefter fra 1. September 1926 til 1. April 1933 af *F. Dinsen Hansen,* og ved dennes Ansættelse som Lærer ved Duborgskolen — af Frk. *Katharine Jensen.* Elevtallet har i denne Aarrække været: 10, 9, 12, 13, 13, 11, 13, 15. Skolens Økonomi bæres ved Tilskud fra Sønderjydsk Skoleforening.

Dansk Privatskole i Jaruplund.

Den 26. Maj 1926 fik Frk. *Amalie Rattenborg,* der var Lærerinde ved Duborgskolen, Koncession til at lede en dansk Privatskole i Jaruplund. Foreløbig begyndte Skolen med 10 Elever i et lejet Lokale hos Landmand P. Budach, Hornskov, hvor Elever og Forældre samledes den 2. Juni og ved et lille Samvær med Tale og Sang satte Skolen i Gang. Ved Støtte fra Sønderjydsk Skoleforening, der ogsaa bærer Udgiften til Skolens Drift, blev der bygget en ny Skolebygning efter Tegning af Arkitekt *Andreas Dall.* Bygningen indeholder en Skolestue, en Sal, Sløjdrum samt en Lærerbolig.

Da Frk. Rattenborg den 1. April 1932 flyttede til Nordslesvig, overtog *Hans Tønnsen* Stillingen som Lærer ved Skolen. Men allerede den 1. April 1933 ansattes han som Lærer ved den danskprogede Kommuneskole, hvorefter Lærer *Hans Eskildsen* overtog Skolens Ledelse.

Elevtallet har været: 10, 13, 14, 12, 10, 10, 12, 16.

Kobbermølleskolen. Den sønderjydske Dags Skole.

Ved Kobbermøllebugten, tæt ved Grænsen, købtes den 16. Juni Huset »Schöneck« til en Skolebygning for Kobbermølle-Nyhus Distrikt. Pengemidlerne hertil blev stillet til Raadighed af Grænseforeningen og er fremkommet ved Indsamling paa den sønderjydske Dag — deraf Skolens Navn. Udgifterne til Skolens Drift bæres af en Amtssammenslutning for Aarhus-Randers Amter.

Skolen begyndte sin Virksomhed den 4. August 1926 med 13 Elever og ledes af Lærer *August Rattenborg.*

Elevtallet har været 13, 11, 13, 15, 15, 19, 17, 23.

Dansk Privatskole i Harreslevmark.

Da den danske Forældrekreds var utilfreds med den bestaaende offentlige, danske Skole, blev det paa et Møde den 15. Februar 1929 besluttet, at alle Elever skulde udmeldes. Dette skete samtidig med, at der tilsendtes Skolemyndighederne en Skrivelse om, at man ønskede en privat, dansk Skole oprettet,

saaledes at man selv kunde vælge Lærerne. Skolens Leder blev *Hans Meng*, og Skolen begyndte den 5. April 1929 med 15 Elever. Udgifterne ved Driften bæres af Sønderjydsk Skoleforening. I Løbet af det første Skoleaar blev der bygget en ny Skolestue samt en Lærerbolig, saaledes at Børnehave og Folkeskole har Lokale i samme Bygning.

1. April 1931 blev Lærer *Hans Meng* ansat som Lærer ved Duborgskolen. Lærer *Niels Bøgh Andersen* overtog Ledelsen af Skolen paa Harreslevmark.

Skolen har kun Elever fra 6—10 Aar, idet Eleverne derefter overføres til Duborgskolen. Elevtallet har været: 15, 14, 17, 23, 24.

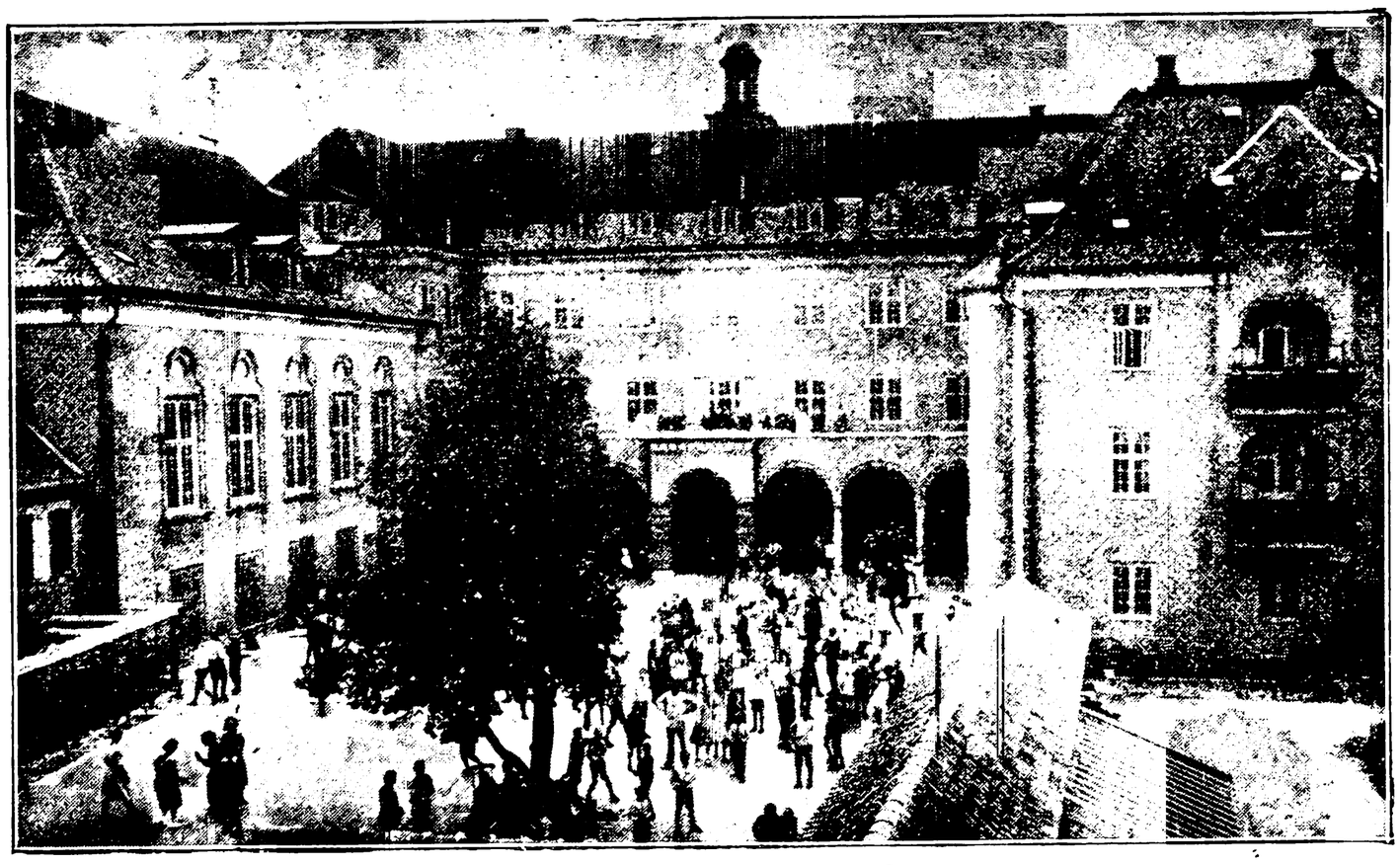

Duborg-Skolen, Skolegaarden.

Dansk Privatskole, Langbjerg.

Denne Skole er indrettet i et Hus ved Landevejen Flensborg—Læk. Lokalet er lejet. Den ledes af Lærer *Henry Thomsen* og begyndte sin Virksomhed den 21. August 1929 med 11 Elever. Ogsaa ved denne Skole bæres Driften ved Tilskud fra Sønderjydsk Skoleforening.

Elevtallet har været: 11, 11, 13, 15, 12.

Dansk Privatskole i Slesvig.

Som ved de fleste danske Privatskoler syd for Grænsen skulde der lange og omstændelige Forhandlinger til med Myndighederne, før Forældrekredsen kunde faa sit Ønske opfyldt. Endelig den 14. November 1930 kunde Skolen begynde i foreløbige Lokaler, der ejedes af danske Foreninger. *Ernst Müller* blev Skolens Leder. En ny Skolebygning var allerede da paatænkt, og da Børnetallet voksede ret stærkt, blev en smuk Bygning opført ved Midler, der blev fremskaffet af Grænseforeningen. Arkitekt *Andreas Dall* var Bygmester. Paa Grund af det voksende Elevtal ansattes ved Skolen foruden Lederen: Lærer *Hans Eskildsen* og Lærerinde, Frøken *M. Diederichsen*. Udgifterne til Driften bæres af Grænseforeningen.

Da Ernst Müller fra 1. August 1933 blev ansat som Lærer ved Københavns Kommuneskolevæsen, og Hans Eskildsen samtidig forflyttedes som Leder af

Skolen i Jaruplund, blev hidtilværende Lærer ved Duborgskolen, cand. theol. *Svend Johannsen,* ansat som Leder af Skolen i Slesvig.

Elevtallet har været: 16, 36, 61, 71.

Det samlede Elevtal for de danske Skoler syd for Grænsen har i Aarene 1920—1933, begge Aar inklusive, været følgende: 257, 414, 647, 740, 631, 606, 607, 579, 572, 598, 613, 684, 778, 885.

DEN GRØNLANDSKE SKOLE.

AF PROVST SCHULTZ-LORENTZEN, LEKTOR I GRØNLANDSK.

DEN grønlandske Skole er vokset ud af det danske Missionsarbejde i Grønland. Mission betød for *Hans Egede* og hans første Medarbejdere Undervisning i Kristendom og Kristendomskundskab. Hans Egede antog sig adskillige grønlandske Børn og underviste dem i de første Skolefag som Læsning og Skrivning sammen med Katekismuslærdom. Han skrev selv den første Skolebog, og efterhaanden som

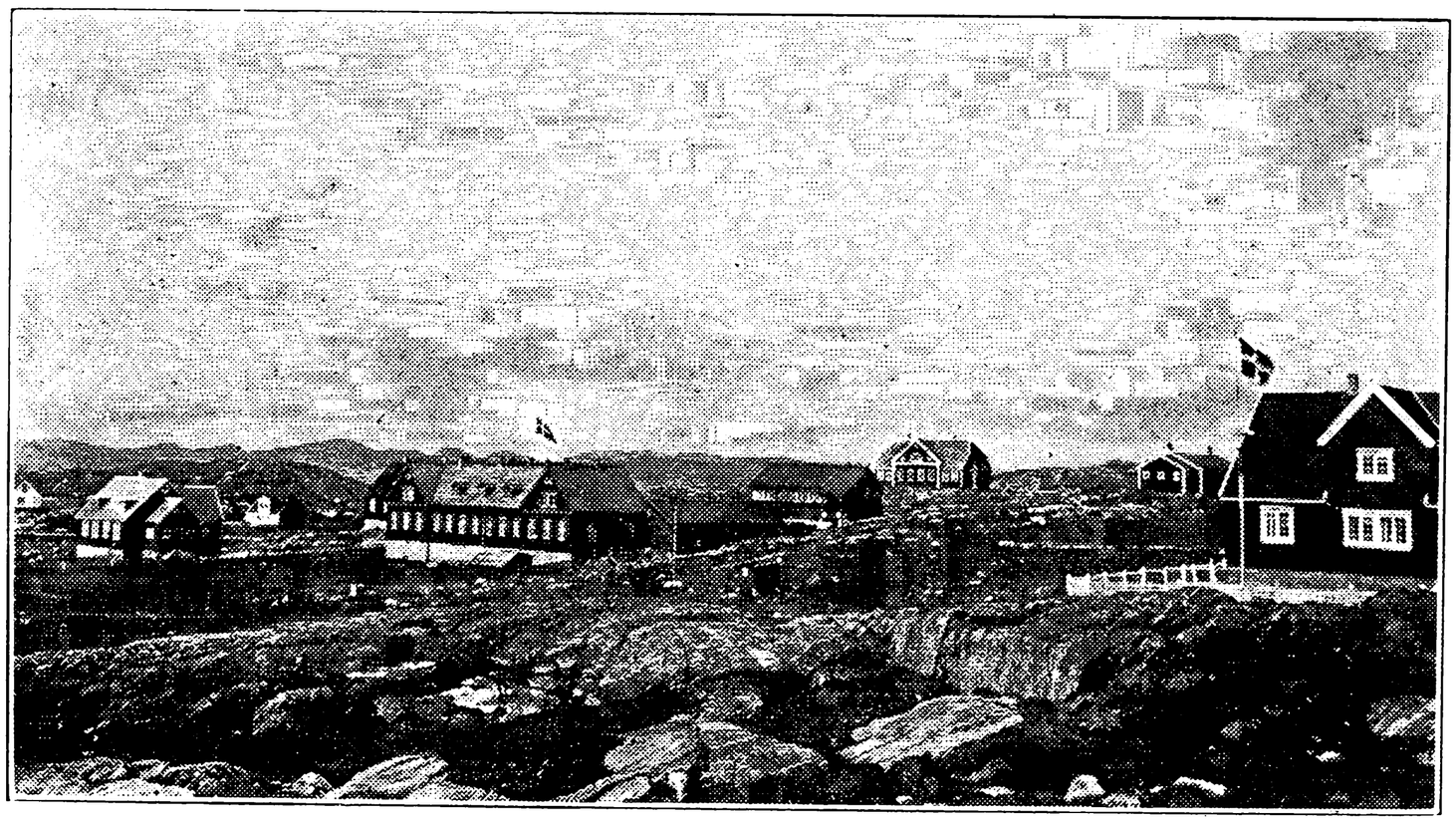

Storskolen i Godthaab.

flere og flere af de indfødte blev døbt, maatte der drages Omsorg for, at disse og deres Børn fik en forsvarlig Undervisning.

Hans Egede begyndte Missionsarbejdet 1721 og det første Aarhundrede gik hen med at udbrede Kristendommen og befæste den ved stadig Undervisning. Mission og Skole fulgtes ad. Fra de to Centrer Godthaab i Sydgrønland og Christianshaab i Nordgrønland vandt Missionen frem mod Syd og Nord, helt ned til Egnen omkring Kap Farvel og op til det nordligste Distrikt omkring Kolonien Upernivik. Vi kan regne med, at hele Vestgrønland er kristnet og en ordnet Skoleundervisning indført inden Midten af det forrige Aarhundrede

(1840—50). Det var først 1894, der anlagdes en Missionsstation ved Angmagssalik paa Østkysten, og først 1909, den nordligste Eskimostamme i Grønland i Kap York-Distriktet fik sin Mission ved den Plads, der nu kendes under Navnet Thule. Begge Steder har Arbejdet naaet det Resultat, at alle indfødte er døbt, og samtidig er der grundlagt en Skole efter vestgrønlandsk Mønster, men naturligvis endnu kun tilnærmelsesvis af samme Omfang og Værdi som i den Befolkning, der allerede har et Par Aarhundredes Historie bag sig. Vi omtaler disse afsondrede Landsdele som et Vidnesbyrd om, at den grønlandske Skole indtil den nyeste Tid har vundet nyt Land samtidig med, at den har gennemgaaet en betydningsfuld indre Udvikling. Vi skal ikke her fortælle den grønlandske Skoles Historie, men blot nævne de Tidspunkter, der har været af afgørende

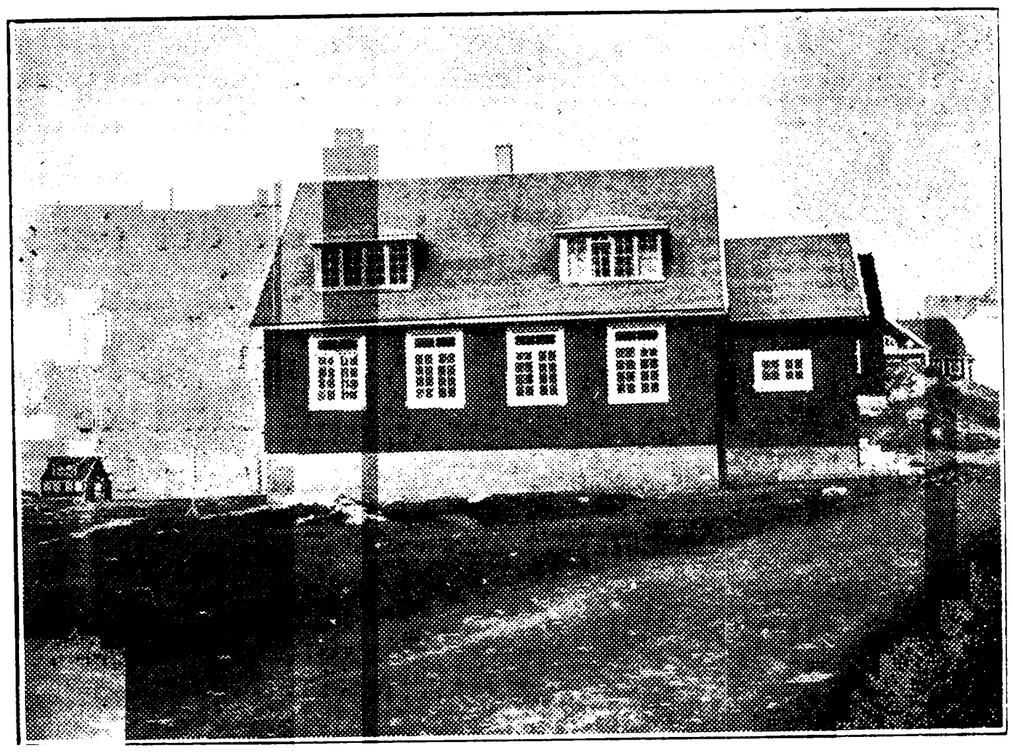

Børneskolen i Godthaab.

Betydning for dens Vækst. Det er Oprettelsen af to Seminarier 1845, den første Lov om Ordningen af den grønlandske Kirke og Skole 1905 og endelig en ny Lov 1925 om Grønlands Styrelse, hvori der paa flere Punkter gives en værdifuld Nyordning af Skolens Forhold. Vi vil senere komme nærmere ind paa Enkelthederne heri.

Men under hele denne Udvikling har der været en uforandret Forbindelse mellem Skolen og Kirken i Grønland. Dette har som anført sin historiske Begrundelse, og der har ikke fra grønlandsk Side været noget Ønske om en Ændring heri. Men det maa jo ikke glemmes, at under de smaa grønlandske Forhold med de mange bitte smaa Bopladser vil det være økonomisk urimeligt at opretholde et dobbelt Personale henholdsvis til Skolens og til Kirkens Virksomhed. Det er de samme Personer, der udfører Arbejdet for begge Institutioner. Som et Udtryk herfor staar Navnet *Kateket,* hvormed den Mand kaldes, der paa en grønlandsk Boplads baade underviser Børnene og udfører den kirkelige Tjeneste. Og samtidig har der været en Sammenhæng mellem den danske Skoles Udvikling og de tilsvarende Forandringer i den grønlandske Skoles Arbejde. Bevægelsen maatte forløbe nogenlunde parallelt, eftersom det var fra Danmark, Tilskyndelserne kom gennem de udsendte Missionærer. Men helt falde sammen med den danske Skole kunde den grønlandske Skole ikke. Dertil var Forholdene i de to Lande altfor forskellige.

Den indfødte Befolkning i Grønland udgjorde ved den sidste Tælling (1/1 1932)

ialt ca. 17.000. Disse er fordelt over en uhyre stor Kyststrækning, idet baade Østgrønland og Kap York-Distriktet er medregnet. Men blot for det egentlige Kolonidistrikts Vedkommende paa Vestkysten, hvor Befolkningen danner en sammenhængende Kæde af Bopladser fra Kap Farvel til Melvillebugten, er de 15.850 Grønlændere spredt over en Kyst, der i Luftlinje strækker sig ca. 250 danske Mil, men ved sine dybe Fjordindskæringer og de talrige Skærgaardsøer i Virkeligheden er meget længere. Her bor Grønlænderne, fordelt i 154 Bygder. Det er klart, at det grønlandske Erhverv, især Jagten af Sæler, netop kræver en stærk Spredning, saa hver enkelt Jæger eller lille Gruppe af Jægere kan faa et rimeligt vidtstrakt Jagtomraade. Heri har den danske Kolonisation i de forløbne to Aarhundreder foraarsaget nogen Ændring, idet der er lagt en Række

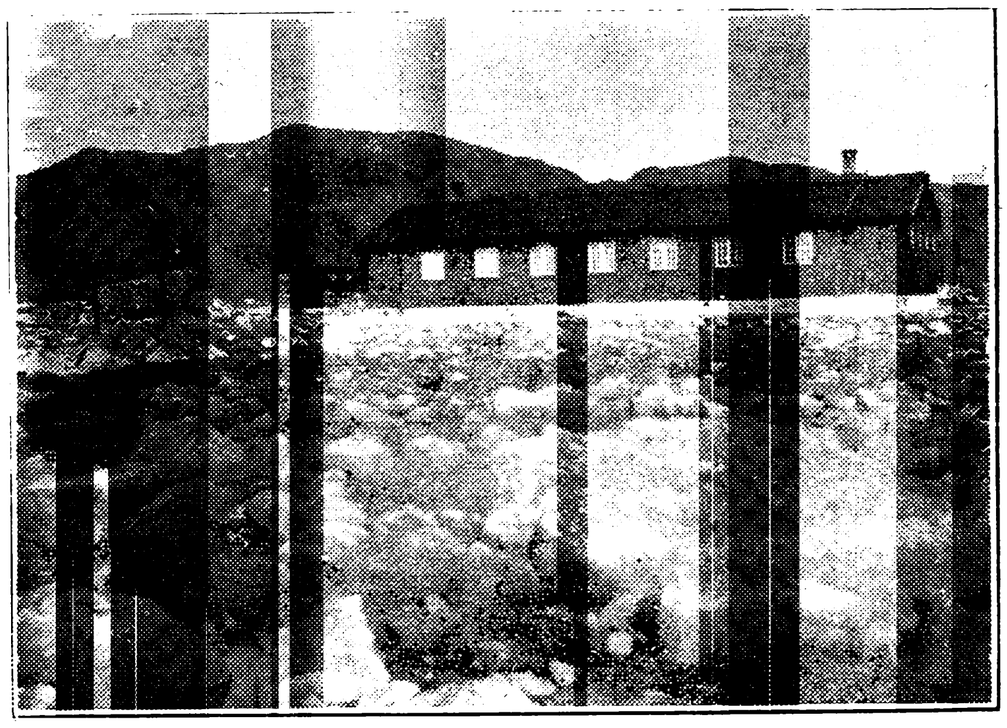

Julianehaabs Efterskole.

af Kolonier langs Vestkysten og under disse en Del Handelspladser. Disse Kolonier, der besejles af Skibene og er Oplagspladser for Handelsvarerne til hele Distriktet, beskæftiger mange Arbejdere, der saaledes unddrages det nationale Erhverv og lever af de Handelsvarer, de kan købe for deres Løn, suppleret med Kød af egen eller Landsmænds Jagtudbytte. Saadanne større Pladser, hvor der tillige er Kirke og Præst, virker uvilkaarligt dragende paa Befolkningen, saa de ikke blot besøger dem, men ogsaa slaar sig ned der med Udsigt til bedre Indtægt og regelmæssigt Arbejde. Derved er Udviklingen blevet den, at de større Handelspladser stadig vokser i Folketal, medens der bliver færre og færre af de oprindelige smaa Bygder. I de Distrikter, hvor det gammeldags Erhverv endnu drives, findes der stadig forholdsvis mange Smaabygder. I de allerseneste Aar, hvor der har været Muligheder for et indbringende Fiskeri, hvis Udbytte tilvirkes og eksporteres, er denne Samling af Grønlænderne til større Pladser foregaaet i hurtigere Tempo. Alligevel er det stadig en meget spredt Befolkning. Der var af de 154 Bopladser i 1932 kun 16 med over 200 Indbyggere, medens der var 56 med under 50. Betragter vi disse Forhold og deres Betydning for Skolen, lægger vi Mærke til, at paa 75 Steder var der færre end 10 Skolebørn af alle Aldre, og paa kun 33 over 20 Skolebørn. Da nu disse Bygder for det meste ligger i betydelig Afstand fra hverandre og Forbindelsen ofte kan være vanskelig, har man aldrig forsøgt at anvende Vandrelærere, hvad man ellers kunde vente, og hvad man stadig anvender f. Eks. paa Island. Man

har maattet sørge for, at Børnene fik Undervisning i deres egen Bygd. En øget Vanskelighed fremkommer ved, at adskillige af de smaa Pladser har en foreløbig Karakter, idet Familierne med deres smaa Krav til Boligernes Indretning og lette Adgang til Byggemateriale, Græstørv og Sten, ofte flytter til et andet Sted med bedre Muligheder for Erhvervet. Hertil kommer, at Fangsten kræver langvarige Rejser og Ophold borte fra det egentlige Hjemsted, eftersom Jægerne maa være der, hvor Vildtet er, og de fleste Dyrearter har deres bestemte Vandringsveje og Tider. Dette medfører, at Børnene følger Forældrene, medens Læreren kun undtagelsesvis kan være tilstede og give Undervisning. Derfor maa der for de smaa Pladsers Vedkommende regnes med forholdsvis faa Skole-

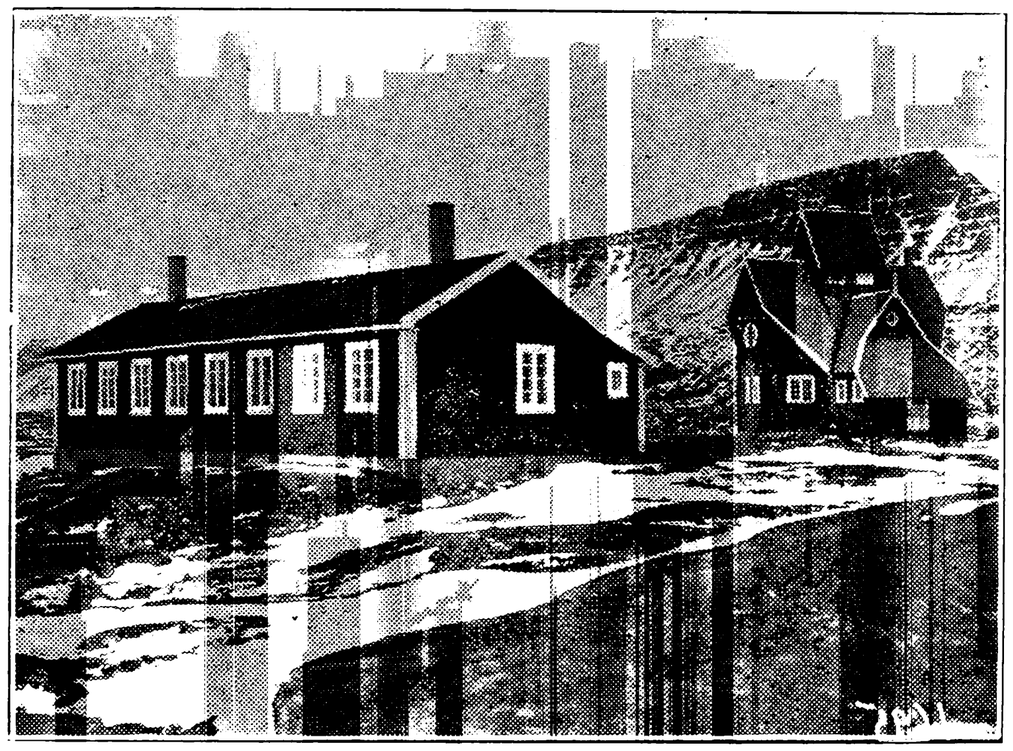

Børneskolen i Godhavn.

dage. Anderledes er det naturligvis ved Kolonierne og de større Handelssteder, men i denne Sammenhæng forstaas det let, at det har været og er nødvendigt at regne med et kortere Skoleaar og en længere Sommerferie, nemlig 3 Maaneder, Juni—August, for hele den grønlandske Skole.

Den grønlandske Skole har lige fra Begyndelsen ogsaa i den Forstand været en grønlandsk Skole, at det grønlandske Sprog har været Grundlaget for hele Undervisningen. Det har naturligvis med Mellemrum været drøftet, om det ikke var rigtigere at lære Grønlænderne det danske Sprog, saaledes allerede 1804. Begrundelsen herfor har været ret forskelligartet, lige fra en ideel Interesse for at drage Grønlænderne indenfor den europæiske Kulturkreds til den Bekvemmelighed, det vilde blive for de danske Tjenestemænd at spare Besværet ved at lære Grønlandsk. Det maa her fremhæves, at der fra dansk Side i de to Aarhundreder er gjort et mægtigt Arbejde sammen med Grønlænderne for at udvikle og tilrettelægge det grønlandske Sprog for Skolen, Kirken og hele den Vækst i aandelig og social Kultur, der foregik i det grønlandske Folk. Grønlandsk er et Sprog, hvis Oprindelse og Historie endnu ikke er udredet. Det er et Omraade af det Sprog, der tales af alle Eskimostammer helt over til Nordøstasien, tilpasset efter Eskimofolkets Sind, Liv og Erhverv. Allerede Hans Egede begyndte Arbejdet med at nedskrive Sproget og gøre Rede for dets Bygning. Dette Arbejde er til Stadighed fortsat, og der foreligger nu adskillige

grammatiske og leksikalske Arbejder over Sproget. Samtidig er Bibelen oversat og en Række Skolebøger udarbejdede. En hel lille Literatur, oplysende og underholdende, ogsaa Tidsskrifter, foreligger nu. Efter denne Udvikling er det grønlandske Sprog vel skikket til at danne Grundlaget for Skolens Arbejde.

Spørgsmaalet om det danske Sprogs Plads i den grønlandske Skole har samtidig nærmet sig sin Løsning. Ved Oprettelsen af en Lærerskole blev det muligt at give de vordende Lærere en grundig Undervisning i Dansk. Adskillige blev saa dygtige i at læse og tale Dansk, at de blev vel egnede til at være Formidlere for dansk Kultur og kunde hjælpe deres Landsmænd til at tilegne sig mere og mere af denne. Der har naturligvis ogsaa været indfødte, som ved deres Omgang med danske lærte at forstaa og tale dansk uden egentlig Under-

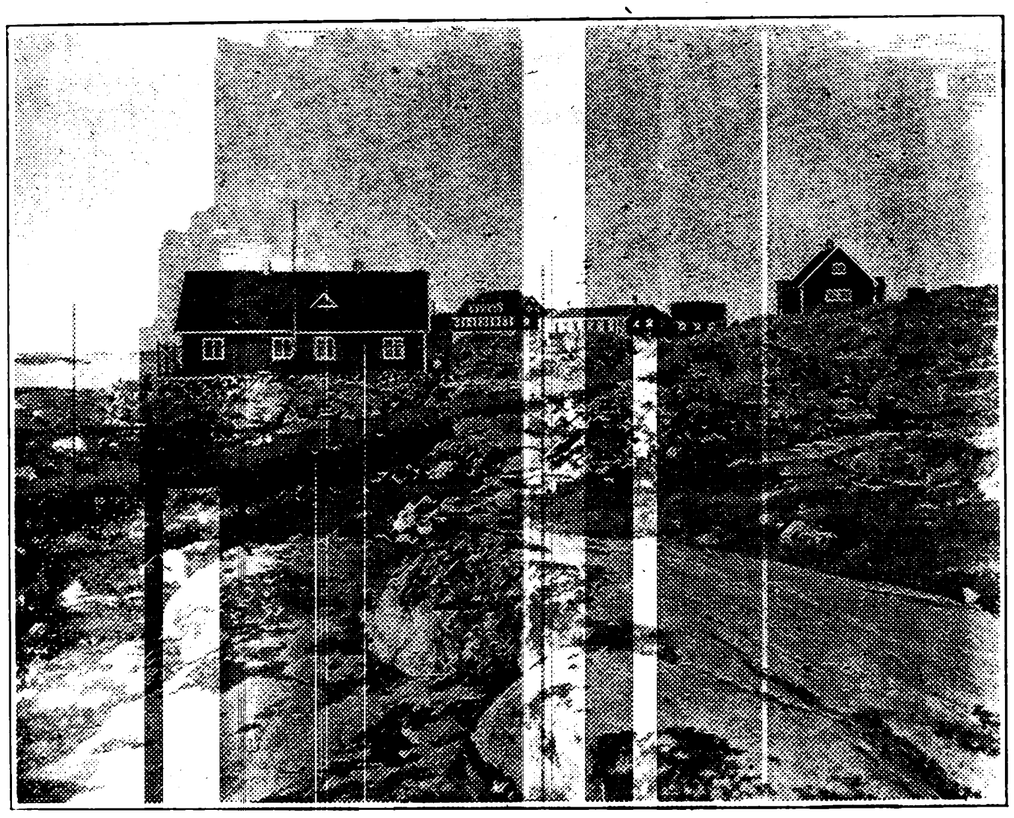

Efterskolen i Egedesminde.

visning. Der er fra Begyndelsen af dette Aarhundrede gjort meget for at hjælpe Grønlænderne til at lære Dansk, og Grønlænderne selv har nu en saadan Interesse derfor, at det blev naturligt ved Loven af 1925 at gøre det danske Sprog til et ordinært Fag i den grønlandske Folkeskole. Det vil naturligvis tage Tid, før Danskundervisningen kan virkeliggøres i sin fulde Udstrækning, men det er Maalet baade for Grønlænderne og den danske Skoleledelse at naa saa langt som muligt i denne Sag.

Læsning og Skrivning har Grønlænderne med stor Iver beskæftiget sig med fra første Færd. At læse kaldte de »at følge Spor«. Som Jægeren af Sporene i Sneen kan følge Dyrene og deres Færd, saaledes kan Læseren af Bogstaverne ledes til den Oplysning, de giver ham. At skrive hedder »at lave Figurer«, og med deres Sans for Iagttagelse og Efterligning har Grønlænderne ofte naaet langt i den Kunst. De er ivrige Brevskrivere.

Deres Forhold til Faget Regning er helt anderledes. Det maa erindres, at deres egen Tællemaade ganske primitivt er knyttet til Fingrene, altsaa et Femtalssystem, der ved Overførsel til den anden Haand og derefter til Tæerne paa den ene og den anden Fod kan naa Tallet 20. De har overhovedet ikke Brug for større Tal. Deres Handel var — og er fremdeles — i Hovedsagen en Bytte-handel, selv om der nu bruges Penge i Butiksomsætningen, og al Abstraktion er dem fremmed. De har efterhaanden lært de danske Tal, og det er det al-

mindelige Titalssystem, der anvendes i Skolens Regnetimer. Det er da ikke underligt, at det er grumme svært for de grønlandske Børn virkeligt at tilegne sig Regnekunsten. Og for de fleste bliver der aldrig Brug for de noget indviklede Regningsarter i deres daglige Liv.

Kristendomskundskab har naturligvis hele Tiden været et Skolefag, i lang Tid det allervigtigste. Det har som i Danmark omfattet Bibelhistorie, Lærebog og Salmer.



ki-sit-si-sí-nau-vit?

1. *a-tau-sek*
2. *mar-dluk*
3. *pi-nga-sut*
4. *si-sa-mat*
5. *tat-dli-mat*
6. *ar-fi-nek*
7. *ar-fi-nek mar-dluk*
8. *ar-fi-nek pi-nga-sut*
9. *ku-li-ngi-lu-at i-ma-lũ-nît ku-lai-lu-at*
10. *ku-lit*
11. *ar-ka-nek i-ma-lũ-nît i-sig-ka-nek*
16. *ar-fer-sa-nek*

En Side af den grønlandske A B C. Tallene.

Som den grønlandske Skole i det Hele har været adskillige Trin bagefter den danske, har Religionsundervisningen helt op til nu bevæget sig ad de gamle Stier. Hvormeget der end er gjort og fremdeles gøres for at fremme en levende Undervisning, kan det ikke nægtes, at der endnu lægges overdreven Vægt paa Udenadslærdom og Opramsning.

Medens Fagene Grønlandsk (Læsning og Skrivning, Stil o. s. v.), Regning og Religion er helt gennemgaaende i den grønlandske Skole, undervises kun en Del af Børnene i Geografi, Historie og Naturkundskab. Der er Skoler og Lærere, som ikke magter disse Fag. Selvfølgelig er de Genstand for Undervisning i de større Skoler, hvor der er uddannede Lærere, og det er især de ældre Børn, der faar Kendskab til disse Fag. I de aarlige Indberetninger, der omhandler

Skolearbejdet, viser Tallene, at af de godt 2500 Skolebørn i Vestgrønland, som alle undervises i de almene Skolefag, faar ca. Halvdelen, 1200 med et rundt Tal, Undervisning i de sidst nævnte Fag og i Dansk, men Indberetningerne siger



En Klasse i en moderne Grønlandsk Skole.

intet tydeligt om, hvor værdifuld den givne Undervisning er, og hvad Børnene virkelig faar ud af det.

Grønlænderne synger gerne, og det betragtes som en Selvfølge, at der synges overalt i Skolerne, selv om der ikke endnu er Tale om en gennemført methodisk Undervisning. Tegning og Gymnastik drives kun enkelte Steder, men det maa

ikke glemmes, at grønlandske Børn er fødte Iagttagere og lever et naturligt Friluftsliv i Leg og national Sport, der erstatter og til en vis Grad overflødiggør skolemæssige Legemsøvelser.

Det vil i denne Forbindelse være naturligt at omtale den Skolebogslitteratur, der er vokset op sammen med den grønlandske Skole. Den er skrevet paa Grønlandsk og har i mange Maader hjulpet med til og været foranlediget af den grønlandske Skoles Udvikling. Der maa naturligvis være Omraader, hvor Skolebøgerne maa være selvstændigt tilpassede til Skolen. Det gælder fremfor alt Fagene Grønlandsk og Dansk. Der findes paa Grønlandsk en første Læsebog, A B D (Bogstavet C anerkendes ikke). Den videreførende Læsebog er gammeldags og afløses nu af et nyt moderne Sæt Læsebøger. Der anvendes en grønlandsk Sproglære og Hjælpebøger til Stiløvelser. Til Brug for Undervisningen i dansk Sprog er der udarbejdet Hjælpemidler for den første Undervisning. Dansk Sproglære, afpasset til Brug for Grønlændere, maa ogsaa nævnes. For de andre Fags Vedkommende er det hovedsageligt danske Lærebøger, Geografi, dansk Fædrelandshistorie, Verdenshistorie, oversat paa Grønlandsk, der foreligger. Regnebøger forekommer der flere Sæt af med forskellige Forfattere. Det er ligeledes danske Bibelhistorier og Luthers lille Katekismus, der bruges i Oversættelse, medens Lærebogen er udarbejdet særligt for den grønlandske Skole.



Seminarieforstander Aage Bugge.
Godthaab.

Der er imidlertid samtidig med, at der lægges Vægt paa Undervisningen i Dansk, gjort flere og flere Forsøg paa at anvende danske Skolebøger direkte uden Oversættelse. Det lader sig let gøre med Regnebøger, idet Tallene er kendt. Det vil blive prøvet i stedse videre Omfang, idet Undervisningsplanen for den grønlandske Skole tillader, at Undervisningen i flere Fag foregaar paa Dansk, hvor det lader sig gøre, uden at den forringes derved.

Alt andet Skolemateriel, Kort, Billeder o. s. v. anskaffes direkte fra Danmark.

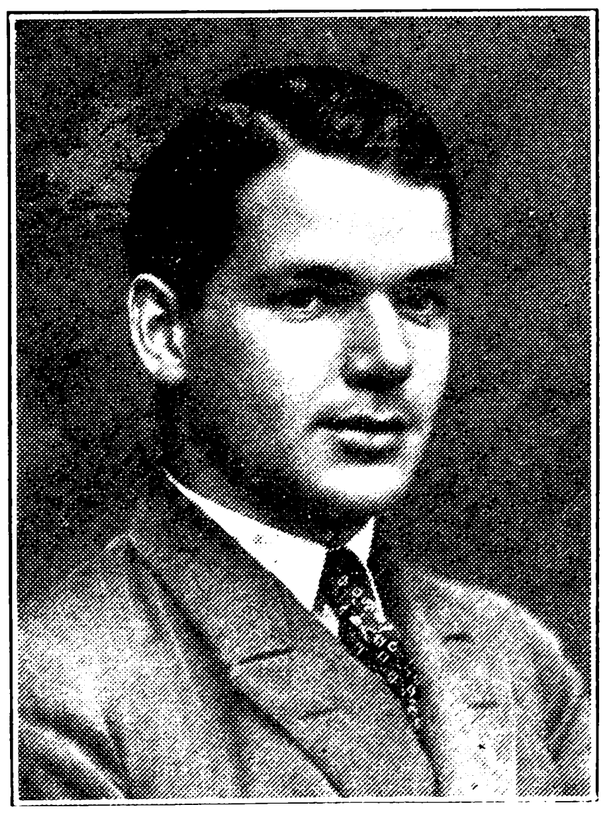

cand. mag. Seminarielærer
H. Christiansen.

Den grønlandske Skole har sin egen grønlandske Lærerstand, Kateketerne, som Flertallet af dem kaldes. De første Missionærer begyndte hurtigt at trænge til Medhjælpere i de udstrakte Distrikter. Der udsendtes fra Danmark en Del unge Mennesker, hovedsagelig Vajsenhusdrenge, som Kateketer. Adskillige af disse lærte sig Grønlandsk, giftede sig med indfødte Kvinder og forblev hele deres Liv i Grønland. Fra dem stammer en Del af de blandede Slægter i Landet. Deres Arbejde som Kateketer var af stor Betydning, men i mange Tilfælde foretrak de i de ældre Aar at tage Ansættelse i

Handelen, hvor de fik bedre Kaar. Men samtidig havde de danske Missionærer uddannet unge grønlandske Mænd og enkelte Kvinder til Virksomheden i Skole og Kirke. Og det varede ikke længe, før det blev udelukkende indfødte Kateketer og Lærere, som det endnu den Dag i Dag er i den grønlandske Skole.

Det var de enkelte Missionærer, der hver paa sin Plads sørgede for Uddannelsen af disse Lærere. Det beroede da i høj Grad paa Missionærerne, hvorledes Uddannelsen blev. Men ikke faa af disse lagde meget Arbejde i den Side af deres Virksomhed. Først 1845 blev der oprettet to Lærerskoler, ved Godthaab i Sydgrønland og ved Jakobshavn i Nordgrønland, med danske Præster som Forstandere. Det sidstnævnte Seminarium nedlagdes allerede 1875. Men Seminariet ved Godthaab er fortsat indtil nu.



Grønlandsk Seminarielærer
A. Lynge.

I 30 Aar, 1870—1900, var den kendte Præst *N. E. Balle* Forstander for Seminariet. Ved den Nyordning af den grønlandske Skole og Kirke, der fandt Sted paa Grundlag af Loven herom 1905, blev Seminariet ved Godthaab udvidet og moderniseret, med nye Bygninger og en ny Undervisningsplan. Det var beregnet paa 40 Elever, der i seks Aar gennem to treaarige Klasser fik en Uddannelse, der fortsatte Folkeskolens Undervisning og omfattede alt, hvad der var nødvendigt til at gøre de unge Mænd skikkede til at blive Lærere.

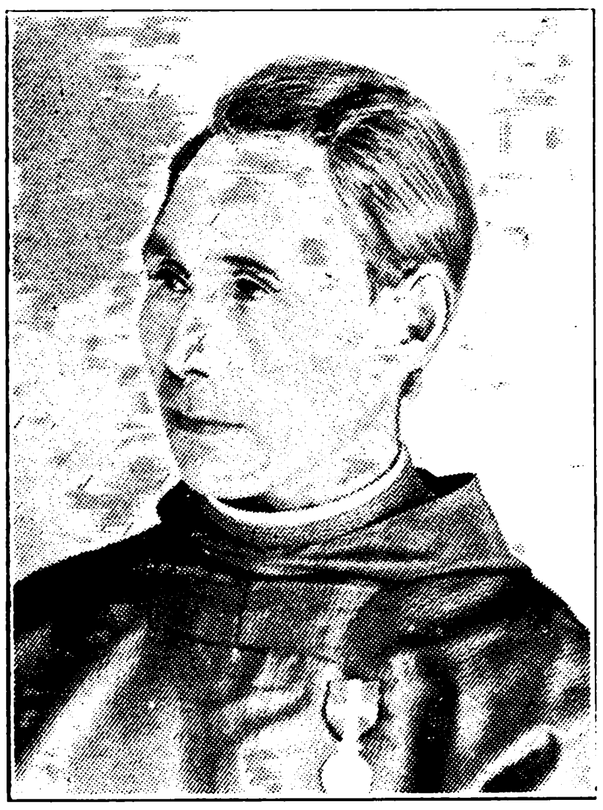

Grønlandsk Seminarielærer
J. Petersen.

Der blev lagt megen Vægt paa Undervisning i Dansk, og i dette Fag er der opnaaet betydelige Resultater, saaledes at f. Eks. en grønlandsk Seminarist har kunnet fortsætte sin Uddannelse paa et dansk Seminarium og afslutte med Lærereksamen.

I 1925 fandt der som Følge af en ny Lov en Omordning Sted, hvad vi senere skal gøre Rede for. Men de Lærere, der er udgaaet fra Seminariet ved Godthaab, og hvoraf der for Tiden er 70 i Virksomhed, danner Grundstammen i den grønlandske Lærerstand.

Ved Siden heraf har der fra Tid til anden været oprettet Kursus, saakaldte Kateketskoler, hvor yngre Grønlændere i to Aar uddannedes til at virke som Lærere ved mindre Pladser, hvor der er forholdsvis faa Skolebørn, og hvor der ikke kunde skaffes en seminarieuddannet Lærer. Af saadanne kateketuddannede Lærere findes nu 57.

Men endnu er der Bygder saa smaa, med et saa lille Antal Børn i Skolealderen, at det vilde være økonomisk urimeligt og uoverkommeligt at lade en fastlønnet Lærer blive ansat der. Vi har før nævnt, at der er 75 Bopladser med færre end 10 Skolebørn i alle Aldre. De fleste saadanne Steder, for Tiden 57, er Undervisningen betroet en derboende Mand eller Kvinde, saakaldt Læser og Læserinde. Naturligvis vælges hertil den bedst skikkede, der er villig, og ved-

kommende faar et mindre aarligt Honorar for dette Arbejde, men det er jo ofte Tilfældet, at en saadan Læser ikke har meget at lære fra sig.

Den grønlandske Lærerstand falder saaledes i tre Grupper, og Lærerens Uddannelse har selvfølgelig en afgørende Betydning for Undervisningens Værdi.

Saalænge Befolkningen bor saa spredt, er næppe nogen anden Ordning mulig. Der er jo Grænse for, hvad der økonomisk kan ydes. Ganske vist har grønlandske Lærere Lønninger, som efter danske Forhold ligger paa et meget lavt Trin, men de er fastlagt efter det almindelige Lønniveau for grønlandske Tjenestemænd, og maa nødvendigvis vokse med den Prisstigning, der foregaar.



Borum.
Skolekonsulent Seminariel., Godthaab.

Et lignende Forhold gælder de Lokaler, der anvendes til Skoleundervisningen. Paa de Steder, der har Børn nok til flere Klasser, og der er nogle Kolonier, hvor Børnetallet er over og omkring 100, er der bygget ganske anselige Skoler. Der er ogsaa mange mindre Skoler, og ofte har man sørget for et Skolelokale i Forbindelse med den stedlige Kirkebygning.

Ialt er der 98 særlige Skolelokaler. De øvrige Steder samler Læseren Børnene i sit Hus.

Som før nævnt, hører den grønlandske Kirke og Skole sammen, og den administrative Inddeling bestaar i de 10 vestgrønlandske Præstegæld med tilhørende Distrikter. Der findes i Vestgrønland 7 danske og 12 grønlandske Præster, i Østgrønland og ved Kap York 3 grønlandske Præster. Alle disse har Tilsyn med og tager Del i Folkeskolens Arbejde. Hvert Præstegæld har som Præstens Medhjælper i Tilsynet een eller flere Overkateketer. Skolerne berejses, og Børnene overhøres nogle Gange aarligt. Tilsynet er samlet hos Provsten i Godthaab, der bistaas af en i Nordgrønland bosiddende Viceprovst.



M. Gam.
Skolekonsulent Førstel., Egedesminde.

Ved Siden af dette Skoletilsyn er der i den seneste Tid ansat to danske Lærere, Førstelærer *Gam* ved Efterskolen i Nordgrønland og Seminarielærer *Borum* ved Godthaab som tilsynsførende Lærere henholdsvis for Nord- og Sydgrønland, en Art Skolekonsulenter. De leder Instruktionskursus for Lærere og foretager Tilsynsrejser ved Siden af deres Lærergerning.

Der er tillagt det saakaldte Sysselraad indenfor hvert Syssel — Kolonidistrikt — en Stilling som Skolekommission for Distriktets Skoler.

Der er i 1925 indført Skolepligt i Grønland. Nødvendigt var det ikke, da de grønlandske Børn som Regel med Glæde imødesaa deres Skoletid og ofte alle-

rede indfandt sig i Femaarsalderen. Da Bestemmelsen om Skolepligt regner med 7 Aar som Begyndelsesalderen, er Følgen ogsaa blevet en Tilbagegang i Elevtallet, hvad næppe var Meningen.

Den grønlandske Skole er underlagt Kirkeministeriet og Københavns Biskop, idet dens Økonomi sorterer under Direktøren for Grønlands Styrelse. Ministeren, Biskoppen og Direktøren bistaas af Lektor i grønlandsk Sprog som Konsulent.

Paa den grønlandske Folkeskole, hvis Forhold vi nu har gjort Rede for, hviler den grønlandske Ungdomsskole. Denne er vokset ud af den allerede omtalte Lærerskole, Godthaabs Seminarium. Her var gennem Aarene udviklet en Skoleform, hvor unge Grønlændere fik den videre Uddannelse. Den var som nævnt formet som et 6-aarigt Kursus, der omfattede de almindelige reale Fag og de særlige for Kateketer og Lærere nødvendige Fag. Men Uddannelsen tog alene Sigte herpaa. Det er først efter Aarhundredskiftet, der rørte sig hos den indfødte Befolkning en vaagnende Interesse for Oplysning og Udvikling. Allerede ved Loven 1905 blev der givet Mulighed for Oprettelse af en Efterskole ved Siden af og i Forbindelse med Seminariet, men Virkeliggørelsen mødte Modstand. Loven af 1925 greb ind paa en mere radikal Maade. Det seksaarige Seminariekursus opløstes i 3 toaarige Kursus, hvert med sin særlige Plan og samtidig trinvis opbygget til at afslutte med den egentlige Lærerskole.

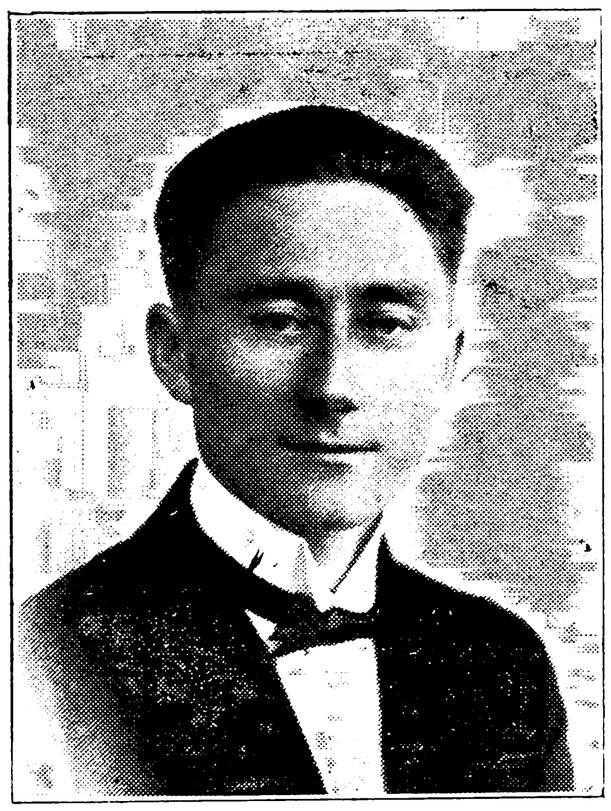

Efterskolelærer Fr. Nielsen, Grønlænder med dansk Lærereksamen.

Ungdomsskolen begynder med en *Efterskole,* der direkte hviler paa Folkeskolen. De fire Efterskoler er lagt ud i Landet. Der findes i Sydgrønland to Efterskoler ved Julianehaab og Godthaab, i Nordgrønland ligeledes to, men begge ved Egedesminde, og den ene heraf er udelukkende beregnet for Kvinder.

Disse Skoler, der hver er beregnet paa 20 Elever, ledes af en dansk Førstelærer med en grønlandsk Kateket som Andenlærer. De er Kostskoler, og Undervisningsplanen er lagt saaledes, at de giver en afsluttet Uddannelse for de unge, hvorefter de kan fortsætte deres Erhverv eller gaa ind i Handelens og Administrationens Tjeneste, men samtidig gives en Foruddannelse til det næste Trin, altsaa paa en Gang Efterskoler og Forskoler.

Vanskeligheden for disse Efterskoler bestaar især i den uligeartede Forberedthed, hvormed Eleverne kommer ind i Skolen, hvad der er en naturlig Følge af Folkeskolens Uensartethed paa Grund af Befolkningsfordelingen.

De Efterskoleelever, der egner sig til og ønsker en videre Uddannelse, optages paa den saakaldte *Højskole* ved Godthaab, hvor de gennemgaar et toaarigt Kursus. Her finder allerede en Deling Sted i en Realklasse, der afsluttes med en Art Realeksamen, som giver Adgang til Tjenestemandsstillinger i Handel og Administration, og en Seminarieklasse, der forbereder til det næste Trin. Baade paa Efterskolen og Højskolen er Dansk et Hovedfag.

Seminarieklassen gaar efter Højskolekursusets Afslutning over i *Seminariet,*

hvor de efter to Aars Undervisning underkaster sig Lærereksamen og gaar ud som Kateketer og Lærere.

Højskolen og Seminariet, der begge sammen med en af Efterskolerne ligger ved Godthaab, er under den danske Seminarieforstanders Ledelse, og til dem er knyttet tre danske og nogle grønlandske Lærere. De er Kostskoler og Undervisningsplanerne er nutidige. Der er gode Lokaler. Seminariets Hovedbygning og Gymnastiksal er opført 1907, men Komplekset er senere betydeligt udvidet. Den almindelige Administration er gennem Landsfogden delagtig i Tilsynet med disse Skoler.



Førstelærer Alf Bjerge og Lærer Niels Egede v. Julianehaab Efterskole.

De fire Efterskoler er beregnet paa hvertandet Aar at optage ca. 80 Elever, Højskolen ca. 30 og Seminariet ca. 15 Elever.

Aftenskoler er efterhaanden blevet mere og mere almindelige, især ved Kolonierne, hvor Præsten kan tage Initiativet dertil og være Medarbejder derved. Ogsaa her er Dansk et Hovedfag. Ved Siden af de almindelige Skolefag lægges der ofte Vægt paa Undervisning i Samfundslære.

Der er ikke saa faa danske og adskillige grønlandske Embedsmænd, der lader deres Børn undervise privat, ofte som en Forberedelse til Mellemskolen i Danmark. Et enkelt Sted, Kolonien Julianehaab, har en Kreds af grønlandske Forældre oprettet en Slags privat dansk Skole for deres Børn.

Det maa i det Hele siges som Afslutning paa denne Redegørelse, at den grønlandske Skole i høj Grad har baade den indfødte Befolknings og den danske Administrations Interesse. Der er gjort meget for at bringe den paa en Højde, der nogenlunde kan svare til Nutidens Krav. Men det kan ikke nægtes, og der er i det foregaaende peget derpaa, at selve de lokale Forhold, Befolkningens Spredthed og dens mange Steder primitive Liv er en Hæmning for en hurtig Udvikling af Skolen, ikke mindst for Undervisning i Dansk, en Hæmning, der ikke overvindes ved ny Lovgivning eller Anvendelse af større Midler, men alene ved et maalbevidst og taalmodigt Arbejde med Sigte særlig paa Uddannelsen af Lærere. Det tager Tid, men i Samarbejde med en interesseret Befolkning og fremhjulpet af den almindelige Kulturudvikling, der foregaar i stedse hurtigere Tempo, synes Maalet mere og mere at komme indenfor Rækkevidde.

AALBORG AMT.

(Fortsat fra Bd. II).

AABY-BIERSTED KOMMUNE.

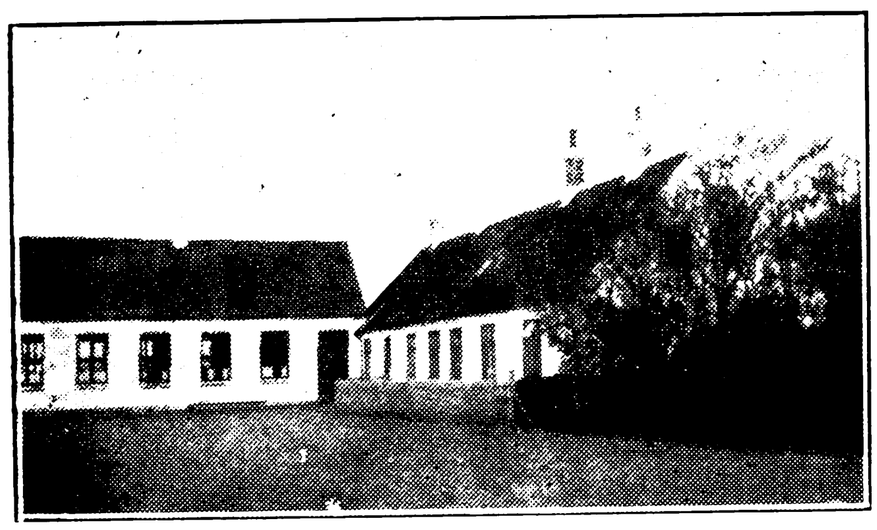

AABY NORDRE SKOLE, OPFØRT 1847, UDVIDET 1909.



Poulsen, Lorents Kristian, Førstelærer; f. 16. Maj 1876 i Vester Hjermitslev; Søn af Grdj. Poul Jensen og Hustru Karen, f. Jensdatter; gift 23. Dec. 1914 m. Ane Margrethe, f. Thomsen, f. 30. Juni 1889 i Haldager, Vadum Sogn. Ranum Sem. 1906; 1. Sept. 1906 Vikar Ingstrup Skole; 1. Nov. 1906 Enelærer Lundbak Skole, Jetsmark Sogn; 1. Aug. 1910 Førstelærer Aaby nordre Skole; Kirkesanger; Medl. af Menighedsraadet ca. 6 Aar; Formand for flere lokale Foreninger.

Sørensen, Emma Sørine Kathrine, f. Sørensen, Frue, Forskolelærerinde; f. 4. Sept. 1905 i Snejbjerg Sogn; Datter af Lærer Peder S. og Hustru Maren Kristine, f. Larsen; gift 8. Febr. 1929 m. Niels Madsen S., f. 11. Aug. 1904 i Vrensted Sogn. Kbhvn.s Forskolesem. 1925; 1. Sept. 1926 Lærerinde Dronninglund Realskole;



1. Aug. 1927 Forskolelærerinde Aaby nordre Skole.

AABY SKOVENGE SKOLE.

Larsen, Marinus, Enelærer; f. 15. Maj 1890 i Taars Sogn; Søn af Grdj. Søren Sigvard L. og Hustru Kristine, f. Hansen; gift 25. Okt. 1918 m. Else Kathrine, f. Helverskov, f. 12. Aug. 1892 i Bejstrup. Jonstrup Sem. 1913; 15. Juni 1913 Vikar i Brovst Sogn; 15. Okt. 1913—15. April 1914 Lærer v. Gundesbøl Friskole; 1. April 1922 Andenlærer ved Blenstrup Skole; 1. Dec. 1925 Enelærer Aaby Skovenge Skole.

AABY SØNDRE SKOLE, OPFØRT 1927.



Sørensen, Laurs Jakobsen, Førstelærer; f. 15. Maj 1895 i Voldby, Hammel; Søn af Landmd. Nicolaj S. og Hustru Anne Kirstine, f. Jakobsen; gift 29. Dec. 1921 m. Anna, f. Schou, f. 5. Sept. 1894 i Aaby Sogn. Silkeborg Sem. 1917; 1. Aug. 1917 Lærer Heils Fri- og Efterskole; 1. Aug. 1919 Ringe Fri- og Efterskole; 1. Nov. 1920 Andenlærer Nebsager Skole pr. Hornsyld; 1. Nov.

1922 Enelærer Aaby søndre Skole; 15. Dec. 1927 Førstelærer smstds.; Organist.



Vestergaard, Mariane, f. Nielsen, Frue, Lærerinde; f. 27. Okt. 1891 i Trædholm pr. Hørdum; Datter af Grdj. Christen N. og Hustru Mette Marie, f. Bojesen; gift 24. Sept. 1915 m. Peter Bunch V., f. 25. Aug. 1889 i Nors pr. Thisted. Silkeborg Sem. 1925; Aarsk. 1930—31; 1925—26 Vikar Nr. Broby Friskole; 1. Febr. 1927 Lærerinde Aaby søndre Skole.



Knudsen, Thyra Marie, Frk., Forskolelærerinde; f. 23. Dec. 1893 i Klovborg; Datter af Handelsrejsende Thyge K. og Hustru Karen Marie, f. Olesen. Realeks.; Th. Langs Forskolesem. 1915; Aarsk. for Forskolelærerinder; 1915—17 Vikar Gelsted, Faarvang og Højbjerg Skoler; 1. Jan. 1917 fast ansat Brædstrup Skole; 1. Nov. 1919 Lærerinde v. Frk. Th. Langs Skole; 1. Nov. 1922 Forskolelærerinde Biersted nordre Skole; Medl. af Menighedsraadet siden 1929.

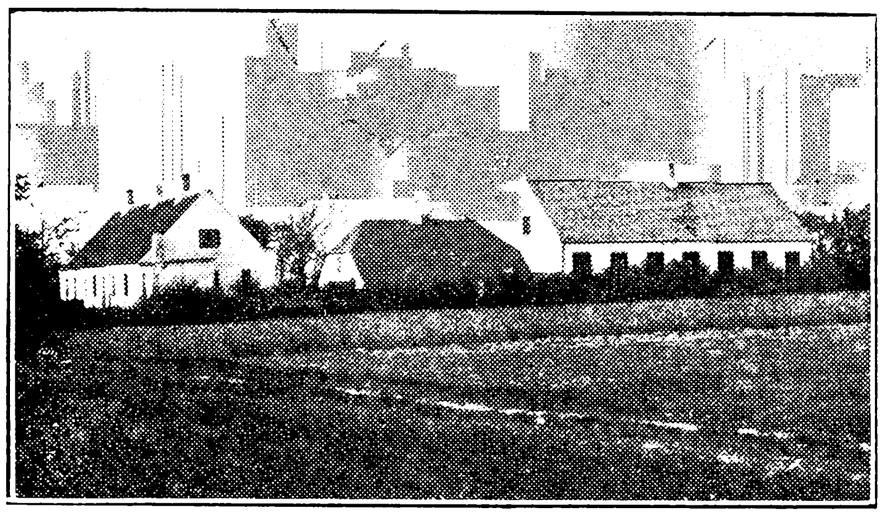

BIERSTED NORDRE SKOLE.

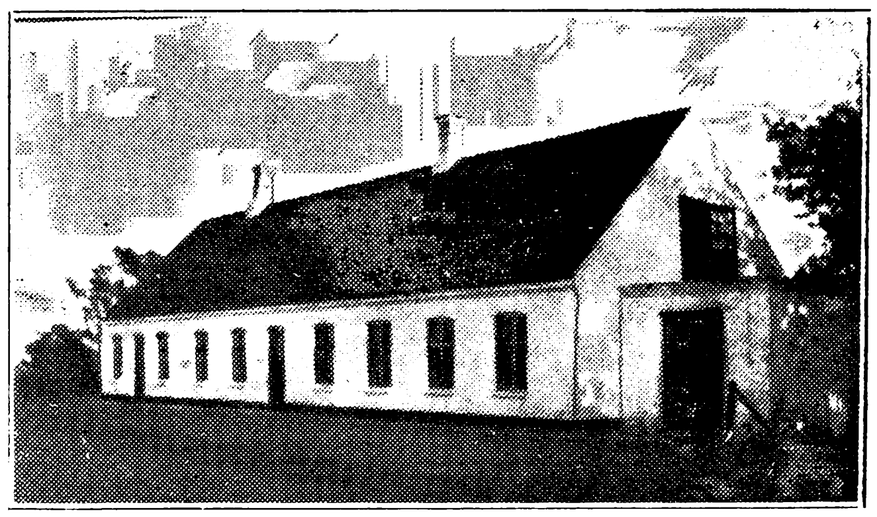

BIERSTED SØNDRE SKOLE, OPFØRT 1901.

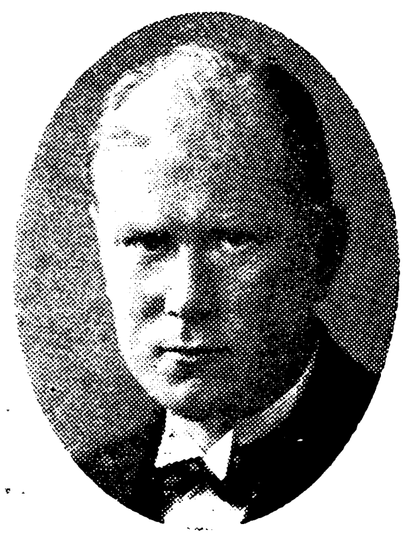

Christiansen, Oluf Christian Kildegaard, Førstelærer; f. 18. April 1899 i Nørlev, Skallerup, Vennebjerg Sogn, Hjørring Amt; Søn af Lærer Hans C. og Hustru Marie, f. Olesen; gift 15. Maj 1927 m. Kirstine Marie, f. Christensen, f. 8. Aug. 1892 i Aasted Sogn, Hjørring Amt. Ranum Sem. 1920; 1. Sept. 1920 Vikar Kristrup Skole v. Randers; 1. Juni 1922 Andenlærer Sall Skole pr. Sall St.; 1. Febr. 1927 Førstelærer Biersted nordre Skole; Kirkesanger i hele Lærertiden.



Zilsdorff, Niels Meyer Harpøth, Enelærer; f. 1. Jan. 1888 i Hallund; Søn af Skomager Niels Christian Zilsdorff Sørensen og Hustru Maren. f. Nielsen; gift 8. April 1914 m. Andrea Margrethe, f. Ormstrup, f. 5. Sept. 1879 i Tarm. Gedved Sem. 1909; 3 Sløjdkursus; Aarsk. i Dansk og Engelsk; 1. Nov. 1913 Enelærer Biersted søndre Skole; kommunal Revisor i Biersted Sogn.

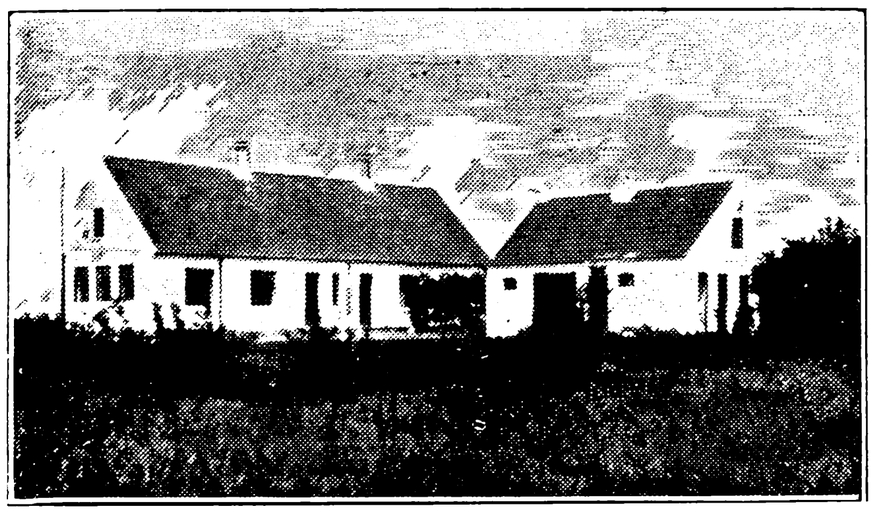

NØRHALNE MOSESKOLE.



Jensen, Jens Møller, Enelærer; f. 3. Juli 1898 i Voer Sogn; Søn af Landmand Jens Christian J. og Hustru Else Marie Kirstine, f. Larsen. Ranum Sem. 1925; 1. Nov. 1928 Enelærer Nørhalne Moseskole.



NØRHALNE VESTRE SKOLE,
OPFØRT 1858, UDVIDET 1903.



Worm Larsen, Anders Christian Oliver, Førstelærer; f. 26. Dec. 1898 i Kbhvn.; Søn af Skræddermester Edvard L. og Hustru Kirsten, f. Mikkelsen; gift 24. Aug. 1921 m. Lærerinde Astrid Myllensted, f. Jensen, f. 10. Juli 1898 i Roskilde. Blaagaards Sem. 1919; Svømmelærereks.; Studierejse i Udlandet; 1920—21 Vikar Restrup Skole og Nordrup Skole; 1. Jan. 1922 Andenlærer Mandø Skole; 1. Sept. 1924 Førstelærer Nørhalne vestre Skole.



NØRHALNE VESTRE FORSKOLE.



Christensen, Marie Magdalene, Frk., Forskolelærerinde; f. 14. April 1878 i Vennebjerg Sogn: Datter af Landmand Christian C. og Hustru Agate Marie, f. Abrahamsen. Vejle Forskolesem. 1910; Feriekursus; 1. Maj 1910 Vikar Klastrup Skole v. Hjørring; 1. Aug. 1910 Forskolelærerinde Nørhalne vestre Skole; Medlem af Hjælpekassen for Biersted Sogn; Tilsyn med Værgeraadsbørn; Formand for Kirkeligt Samfund.

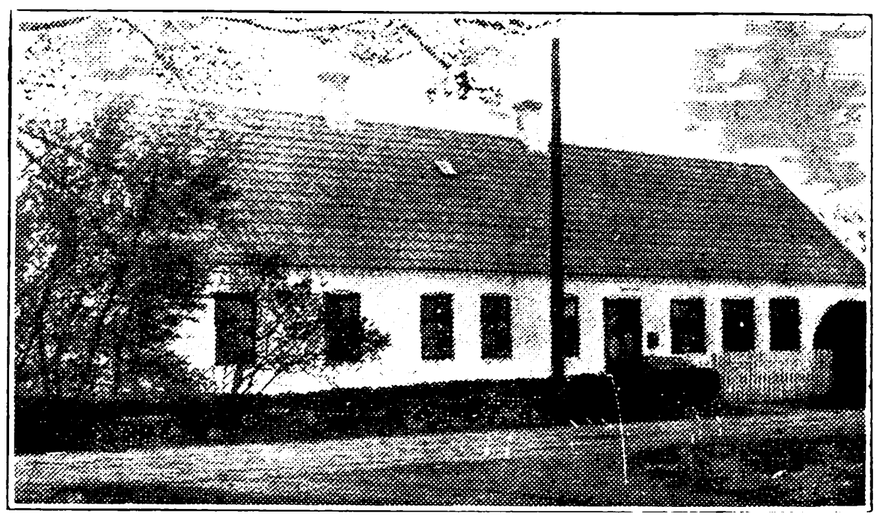

NØRHALNE ØSTRE SKOLE.

Nielsen, Martin Kristian, Enelærer; f. 27. Juni 1893 i Thostrup, Viborg; Søn af Grdj. Christen N. og Hustru Jakobine Marie Nielsen, f. Jakobsen; gift 31. Aug. 1924 m. Elna Cecilie, f. Olesen, f. 19. Nov. 1899 i Hvidbjerg. Hjørring Sem. 1915; forsk. Feriekursus; 1. Sept. 1915 Andenlærer Hvam Skole pr. Hvam St.; 1. Juni 1921



Enelærer Klim Fjordholme Skole pr. Klim; 1. Okt. 1926 Enelærer Nørhalne østre Skole.

AALBORG BUDOLFI LANDSOGN (HASSERIS).

HASSERIS SKOLE.

Bjerring, Søren, Overlærer; f. 18. Nov. 1871 i Sdr. Rind ved Rindsholm; Søn af Grdj. Chr. Christensen og Hustru Mette Marie, f. Meldgaard; gift 1. Gang 24. Febr. 1902 m. Anna, f. Jacobsen, f. 1878 i Aggersborg (død 1907); 2. Gang 21. Juli 1914 m. Christine Helene, f. Pedersen, f. 1887 i Aalborg. Ranum Sem. 1900; korte Kursus; 1901 Andenlærer Hasseris; 1904 Enelærer ved den nu nedlagte Mølholms Skole; 1911 Førstelærer Hasseris Skole; 1930 Overlærer smstds.; tidl. Medl. af Værgeraadet, Menighedsraadet og Hjælpekassen.

Aarup, Gerda Schmidt, Frk., Kommunelærerinde; f. 27. Juli 1902 i Kallestrup v. Hvam; Datter af Proprietær Jens Aa. og Hustru Marie, f. Schmidt. Studentereks.; cand. phil. 1920; Femmers Sem. 1924; 1924 Lærerinde Hjørring priv. Forberedelsesskole; 1926 Lærerinde Hasseris Skole.

Michaelsen, Ingeborg Marie, Frk., Kommunelærerinde; f. 1898 i Gjedsted; Datter af Sognepræst Johan M. og Hustru Karen Kirstine, f. Petersen. Realeks. fra Viborg Katedralskole; N. Zahles Sem. 1923; 1926—29 Lærerinde v. den priv. Forberedelsesskole i Birkerød; 1929—30 i England; 1930 fast ansat Hasseris Kommuneskole.



Nielsen, Olivia Clotilde, f. Madsen, Frue, Kommunelærerinde; f. 3. Juni 1889 i Sct. Paulo, Brasilien; Datter af Murer P. M. og Hustru Katrine, f. Jensen; gift 19. April 1916 m. Købmand Peter N., f. 18. Febr. 1893 i Aalborg. Horsens Sem. 1912; 1. Dec. 1913 Lærerinde Hasseris Skole; Medl. af Menighedsraadet for Hasseris 1930.

Okkels, Sigurd, Kommunelærer; f. 8. Juli 1890 i Skrillinge Skole; Søn af Overlærer Lars Martinus O. og Hustru Marie, f. Jensen; gift 17. Okt. 1922 m. Jenny, f. Kristensen, f. 3. Dec. 1895 i Kornum Vestergaard. Skaarup Sem. 1911; Aarsk.; 1. Aug. 1911 Realskolelærer Aabybro Mellem- og Realskole; 1925 Lærer Hasseris Skole.



Petersen, Theodor, Kommunelærer; f. 1. Juni 1890 i Nysogn, Holmsland; Søn af Landmand Peter P. og Hustru Ane, f. Christiansen; gift 10. Aug. 1916 m. Elisabeth, f. Schack, f. 19. Sept. 1894 i Nibe. Jelling Sem. 1911; Aarsk. 1922—23 1915 Timelærer i Nibe; 1916 Realskolebestyrer i Hals; 1919 Kommunelærer smstds.; 1930 Lærer Hasseris Skole.



Steenberg Sørensen, Karen, Frk., Lærerinde; f. 4. Okt. 1907 i Laurbjerg; Datter af Købmand Steenberg S. og Hustru Mathilde, f. Laustsen. Realeks. 1924; Ribe Sem. 1928; Kursus i Naturhistorie; 15. Juni 1928—1. Nov. 1929 Vikar i Kongerslev; 1. April 1930 Timelærerinde Hasseris Skole.



Steffensen, Georg Christen, Kommunelærer; f. 25. Febr. 1899 i Tversted; Søn af Sognefoged Steffen S. og Hustru Dorthea, f. Christensen; gift 29. Dec. 1931 m. Lærerinde Kirstine, f. Hansen, f. 4. Marts 1899 i Bække. Student fra

Aalborg Katedralskole 1918; cand. phil. 1919; Ranum Sem. 1923; 1. Aug. 1923 Lærer ved cand. mag. Møllers Realskole, Aalborg; 1. Nov. 1926 Lærer Nysted komm. Mellem- og Realskole; 1. Sept. 1930 Hasseris Skole; Lærer ved Teknisk Skole i Nysted 1927—30.



Steffensen, Kirstine, f. Hansen, Frue, Kommunelærerinde; f. 4. Marts 1899 i Bække; Datter af Grdj. Hans Peter H. og Hustru Anna Cecilie, f. Andersen; gift 29. Dec. 1931 m. Lærer, cand. phil. G. C. S., f. 25. Febr. 1899 i Tversted. Ribe Sem. 1927; 15. Okt. 1927 Vinterlærerinde Lintrup Skole, Holsted; 1. Febr. 1929 Lærerinde i Hjarup Skole; 1. Nov. 1929 Hasseris Skole.



Thomsen, Jens Kristian, Kommunelærer; f. 22. Jan. 1901 i Lyngsø Skole, Vorde Sogn; Søn af Lærer Thomas T. og Hustru Christine, f. Pedersen; gift 28. Dec. 1929 m. Signe Johanne, f. Bennedsgaard Olesen, f. 1. Juli 1907 i Øster Sundby Skole. Jelling Sem. 1927; Kursus i Skrivning, Tegning og Gymnastik; 1. Nov. 1929 Lærer Hasseris Skole.

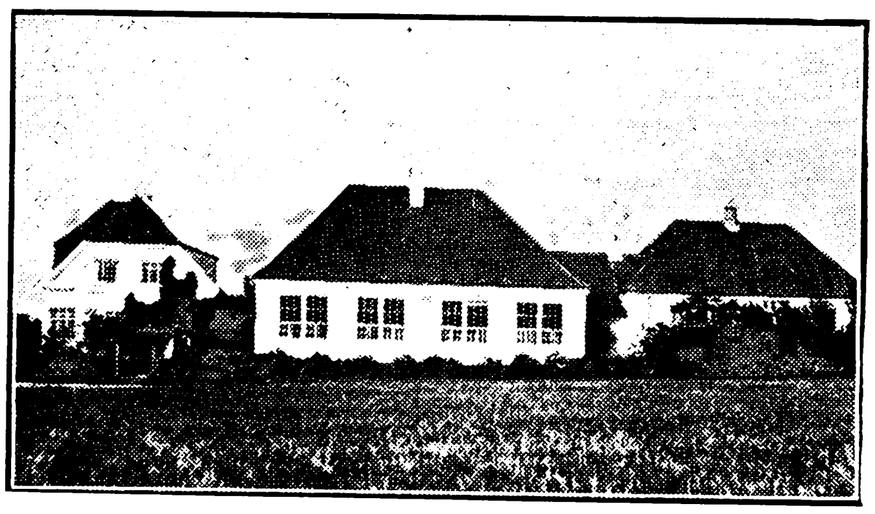

SOFIENDAL SKOLE,
OPFØRT 1911, UDVIDET 1926.

Andersen, Johannes, Førstelærer; f. 15. Okt. 1870 i Vesløs Sogn; Søn af Husmand Anders



Petersen og Hustru Kristine, f. Mikkelsdatter; gift 29. April 1898 m. Ane Mette, f. Nielsen, f. 1. Sept. 1871 i Strandby Sogn. Gedved Sem. 1894; Kursus i Gymnastik; 1895 Andenlærer Jetsmark nordre Skole; 24. Dec. 1897 Førstelærer Hasseris Skole, der 1911 flyttedes til Sofiendal og nu kaldes Sofiendal Skole; Regnskabsfører for Hasseris Brugsforening i 25 Aar; Medl. af Værgeraadet i 2 Perioder; Medl. af Bestyrelsen for den frie Fattigkasse i en Periode.



Klitgaard, Frank Richard Sigismund, Andenlærer; f. 18. Febr. 1901 i Nørre Sundby; Søn af Jernbaneassistent F. C. C. K. og Hustru Dorthea, f. Christoffersen; gift 27. Maj 1927 m. Martha, f. Westergaard, f. 2. Juni 1904 i Kbhvn. Realeks.; Ranum Sem. 1922; Aarsk. 1924—25; korte Kursus i Gymnastik og Kontorarbejder; 1. Dec. 1923 Andenlærer i Møgeltønder; 1. Dec. 1926 Andenlærer Sofiendal Skole; Lærer paa F. Færgemans Handelsskole.



Skov, Ella Signe, Frk., Lærerinde; f. 10. Aug. 1901 i Ejby, Fyn; Datter af Chr. S. og Hustru Dorthea, f. Johansen. Aarhus Sem. 1924; Kursus i Haandarbejde, Gymnastik, Lege og Boldspil; 1. Maj 1926 Lærerinde ved Brejdablik Optagelseshjem; 1. Aug. 1927 Danske Kvinders Velfærd, Kbhvn.; 1. Sept. 1928 Lærerinde Sofiendal Skole.

PRIVATSKOLEN I KÆRBY.

..... Skoleleder.

AALBORG FRUE LANDSOGN (EGHOLM).

EGHOLM SKOLE.

Kristensen, Karl Holger, Enelærer; f. 21. Dec. 1892 i Aptrup pr. Sulsted; Søn af Lærer Niels K. og Hustru Karen Marie, f. Pedersen. Ranum Sem. 1913; Aarsk.; 1. Jan. 1927 Enelærer Egholm; Formand i Frue Landsogns Menighedsraad; Medlem af Egholm Sogneraad.

AARESTRUP KOMMUNE.

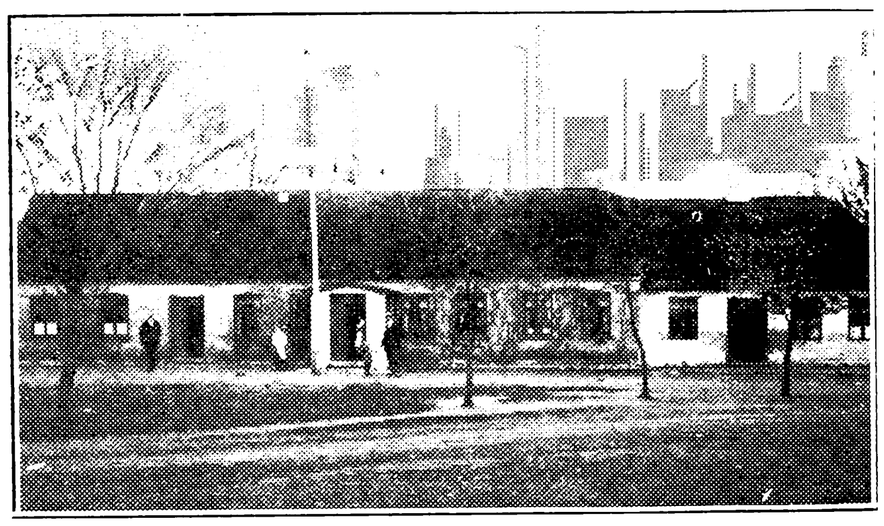

AARESTRUP SKOLE (før 1926).



Johansen, Karl Anton Theodor, Førstelærer; f. 7. Juli 1888 i Gudumholm; Søn af Førstelærer J. M. J. Johansen og Hustru Karen, f. Jensen; gift m. Maren Korsgaard, f. Andersen, f. 15. Okt. 1886 i Nr. Kongerslev. Ranum Sem. 1909; flere korte Kursus, bl. a. Aftenskolekursus, Husflidskursus og Hjemstavnskursus; 1. Aug. 1909 Hjælpelærer Enslev Skole; 1. Aug. 1910 Andenlærer Nr. Kongerslev; 1. Maj 1914 Førstelærer Aarestrup Skole; Organist og Kirkesanger ved Aarestrup Kirke; Medl. af Aarestrup Menighedsraad i 3 Perioder; Revisor i Aarestrup Sparekasse; Bibliotekar; Medl. af Bestyrelsen for Historisk Samfund for Aalborg Amt. Forfatter af »Af Aarestrup Sogns Historie« i Historisk Samfunds Aarbog for Aalborg Amt.

Davidsen, Axel Bülow, Andenlærer; f. 24. Jan. 1902 i Haslev; Søn af Højskoleforstander Peter D. og Hustru Andrea, f. Bülow. Haslev Sem. 1924; 1. Marts 1925—1. Marts 1929 Lærer Den danske Skole Cascallares, Argentina; 1. Okt. 1929 Sølager Opdragelsesanstalt pr. Lynæs; 1. Marts 1930 Andenlærer Aarestrup Skole.

TORSTED SKOLE, OPFØRT 1895.



Furbo, Sven Christian Østergaard Nielsen, Enelærer; f. 27. Okt. 1898 i Rønbjerg, Slet Herred, Aalborg Amt; Søn af Fisker Søren F. (død 1931) og Hustru Maren, f. Jeppesen; gift 24. Juli 1925 m. Anna Kirstine, f. Poulsen, f. 10. Okt. 1900 i Vindblæs Sogn. Ranum Sem. 1924; Nov. 1924 Vikar Lyngsaa Skole; Dec. 1924 Lærer v. Hjedsbæk private Skole; 1. Jan. 1927 Enelærer Torsted Skole.

AARS KOMMUNE.

AARS KOMM. BORGER- OG REALSKOLE.



Bertelsen, Niels Herman, Overlærer; f. 29. Juli 1880 i Oudrup; Søn af Lærer Kristen Møller B. og Hustru Nicoline Marie, f. Hermansen; gift 8. Aug. 1902 m. Anna, f. Overgaard, f. 20. Maj 1875 i Snedsted Sogn. Silkeborg Sem. 1901; 1. April 1902 Enelærer Mollerup Skole, Linaa Sogn; 1. Nov. 1905 Andenlærer i Aars; 1. Sept. 1911 Førstelærer smstds.; 1. April 1920 Overlærer Aars komm. Borger- og Realskole; Form. for landk. Hjælpekasser i Danmark; Form. for det sociale Udvalg 1933; Revisor i Aars Bank 1912; Revisor i Aars Sparekasse 1912.



Bystrup, Niels Peter, Kommunelærer; f. 22. Aug. 1889 i Vognsild; Søn af Grdj. Niels Chr. B. og Hustru Else Marie, f. Christensen; gift

29. Juli 1919 m. Ester Franciska, f. Bro, f. 4. Okt. 1891 i Ranum. Ranum Sem. 1910; Kursus i Tegning, Bogholderi og Orgelspil; Tillægseks. i Tysk; 22. Aug. 1910 Lærer Stenlille priv. Mellem- og Realskole; 16. Aug. 1914 Vikar Aars Kommuneskole; 22. Okt. 1914 Tredielærer smstds.; 19. Okt. 1915 Andenlærer smstds.; 28. Maj 1921 Lærer Aars komm. Borger- og Realskole; Handelsskoleforstander fra 1921; tidl. Formand for Venstres Ungdom i Aarskredsen og for Aars Sogns Venstrevælgerforening; tidl. Medl. af Bestyrelsen for Aars Borger- og Haandværkerforening.



Jensen, V. P., Kommunelærer; f. 30. Okt. 1892 i Vinkel v. Viborg; Søn af Grdj. Laust J. og Hustru Margrethe, f. Vognsen; gift 11. Maj 1922 m. Nina, f. Jensen, f. 27. April 1898 i Døstrup. Vordingborg Sem. 1915; 1. Aug. 1920 Lærer Aars komm. Borger- og Realskole.

Nielsen, A. C. R., Kommunelærer; f. 24. Marts 1901. Alm. Forberedelseseks.; Silkeborg Sem. 1923; Studentereks.; 1. Aug. 1925 Lærer Aars komm. Borger- og Realskole.



Sand, Jens Kristian, Kommunelærer; f. 29. Juni 1891 i Vemb; Søn af Murermester Kristen S. og Hustru Andersine, f. Nielsen; gift 5. Juni 1922 m. Laura, f. Kjær, f. 2. Jan. 1898 i Humble. Silkeborg Sem. 1918; Feriekursus i Fysik 1919; Feriekursus i Tegning 1929 og 30; 20. Aug. 1918 Lærer Vejen priv. Realskole; 1. Okt. 1921 fast ansat Aars komm. Borger- og Realskole; Kirkesanger ved Aars Kirke fra 1925; Forstander for Aars Teknisk Skole fra 1. Maj 1933.

Sigersen Nielsen, K., Lærer efter § 35; f. 2. Sept. 1890. Alm. Forberedelseseks.; Jonstrup Sem. 1913; Tillægsprøve i Latin; korte Kursus; 1. April 1920 Lærer Aars komm. Borger- og Realskole.

Sørensen, A., Frk., Kommunelærerinde; f. 26. Febr. 1879. Haslev Sem. 1918; Lærerinde Aars komm. Borger- og Realskole.

Sørensen, Harald, Kommunelærer; f. 21. Aug. 1898 i Todbjerg; Søn af Grdj. Peter S. og Hustru Kirsten Marie, f. Laursen; gift 29. Juli 1927 m. Laura Johanne, f. Schiøtt, f. 30. Dec. 1905 i Randers. Ranum Sem. 1919; 1. Nov. 1919 Lærer Skibelund Efterskole; 1. Maj 1920 Lærer Brande Mellem- og Realskole; 7. Sept. 1923 Vikar Holbæk Skolevæsen; 1. Nov. 1925 Lærer Aars komm. Borger- og Realskole.

Sørensen, Svend Aage, Lærer; f. 19. April 1905 i Jerslev, Hjørring Amt; Søn af Grdj. Søren Christian S. og Hustru Frandsine, f. Mortensen; gift 19. Okt. 1930 m. Magda, f. Christensen, f. 6. Nov. 1910 i Vejrup, Ribe Amt. Ranum Sem. 1929; Uddannelse i Musik; 1. Nov. 1929 Vikar Jebjerg Centralskole; 1930 Lærer Salling Ungdomsskole; 1931 Horslunde Realskole, Lolland; 1932 Timelærer Aars komm. Borger- og Realskole.

Sørensen, T., Frk., Kommunelærerinde; f. 22. Marts 1890. Hjørring Sem. 1917; korte Kursus; 1. April 1920 Lærerinde Aars komm. Borger- og Realskole.

Tingberg, Joh., Frk., Kommunelærerinde; f. 15. Sept. 1892. Odense Sem. 1913; Lærerinde Aars komm. Borger- og Realskole.

Vestergaard Nielsen, Sigvald, Lærer efter § 35; cand. theol.; f. 14. Marts 1879 i Vorde pr. Løgstrup; Søn af Lærer Niels Frits Vestergaard N. og Hustru Jensine Petra, f. Thaysen; gift 20. April 1913 m. Christella Helene, f. Bloch Jensen, f. 5. Dec. 1889 i Viborg. Theologisk Embedseks. 1905; 20. Aug. 1905 Timelærer v. Henrik Madsens Skole, Kbhvn.; 1. Aug. 1907 Plenges Skole, Viborg; 1. Aug. 1910 Bestyrer af Aars priv. Mellem- og Realskole; 1. April 1920 Lærer Aars komm. Borger- og Realskole; Leder af Vest-Himmerlands Museum siden 1919.

GUNDESTRUP SKOLE.

Jørgensen, A., Enelærer; f. 28. April 1894. Ranum Sem. 1920; Aarsk.; Enelærer Gundestrup Skole.

TOLSTRUP SKOLE.

Mosbæk, M. C., Enelærer; f. 7. Dec. 1885. Hjørring Sem. 1914; Enelærer Tolstrup Skole.

PISSELHØJ PRIVATSKOLE.

Christensen, Karen Elisabeth Sørensen, Frk., Lærerinde; f. 31. Juli 1910 i Overlade, Aalborg Amt; Datter af fhv. Købmand Emil C. og Hustru Maren, f. Sørensen. Realeks. 1927; Ranum Sem. 1932; 1. Sept. 1932 Lærerinde Pisselhøj Privatskole.

SJØSTRUP PRIVATSKOLE.

Iversen, Maria, Frk., Lærerinde; f. 1. Jan. 1896 i Nordby paa Fanø; Datter af Murer P. H. M. I. (død) og Hustru Ellen Jørgine, f. Nørby (død). Haslev Sem. 1928; 1. Marts 1931 Lærerinde Sjøstrup Privatskole.

ALS KOMMUNE.

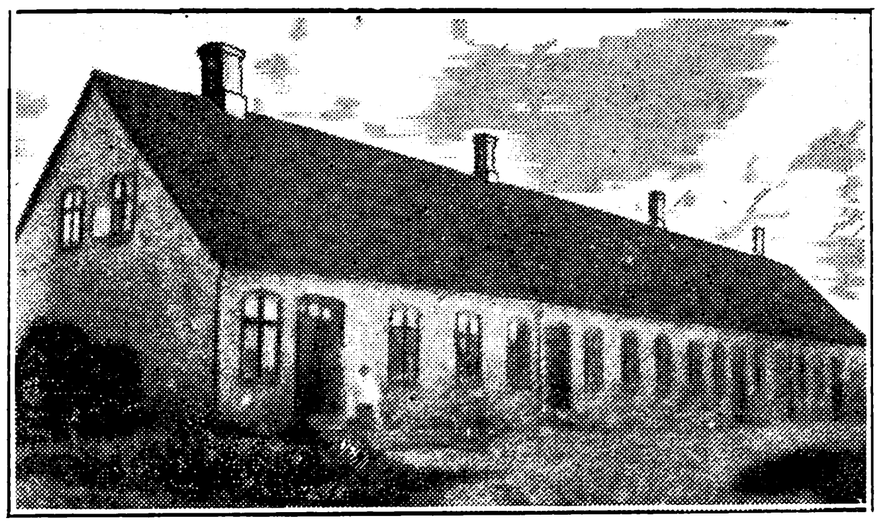

ALS SKOLE.



Rasmussen, Helge, Førstelærer; f. 2. April 1896 i Aarslev; Søn af Kommunelærer Gunnar R. og Hustru Signe, f. Hansen; gift 23. Dec. 1919 m. Hertha, f. Fisker, f. 14. Juni 1900 i Funderholme, Silkeborg. Jonstrup Sem. 1917; 1. Sept. 1917—15. Juli 1918 Lærer Skelund Ungdomsskole; 1. Sept. 1918 Vikar Als Skole; 1. Sept. 1919 Andenlærer Blenstrup Skole; 1. Nov. 1921 Førstelærer Als Skole; Kirkesanger; Formand for Als og Omegns Foredragsforening; Formand for Als Folkebibliotek; Dirigent i Als Sangkor.



Larsen, Knud, Lærer; f. 13. Jan. 1911 i Baaring, Asperup Sogn, Fyn; Søn af Lærer Jens Chr. L. og Hustru Ane Petrea, f. Krogh. Tønder Sem. 1932; 17. Juni 1932 Vikar Apterp Skole; 1. Marts 1933 Aspirant i Andenlærerembedet Als Skole.

HASLEVGAARDE SKOLE.



Kastrup, Søren Christian Madsen, Enelærer; f. 30. Marts 1894 i Uggelhuse; Søn af Tømrer Karl K. og Hustru Ane, f. Christensen; gift 1. Aug. 1918 m. Anna, f. Grønborg, f. 18. April 1890 i Dovreby. Silkeborg Sem. 1916; forsk. Kursus; 1. Maj 1918 Andenlærer Hjermind Skole pr. Bjerringbro; 1. Maj 1921 Enelærer Haslevgaarde Skole; første Landsbylærer i Danmark som indførte »Kurvesløjd som Centralfag« i Aftenskolen i Januar 1930 for baade Karle og Piger; Formand for Sydøsthimmerlands Lærerkreds (Nr. 61) siden 1927.

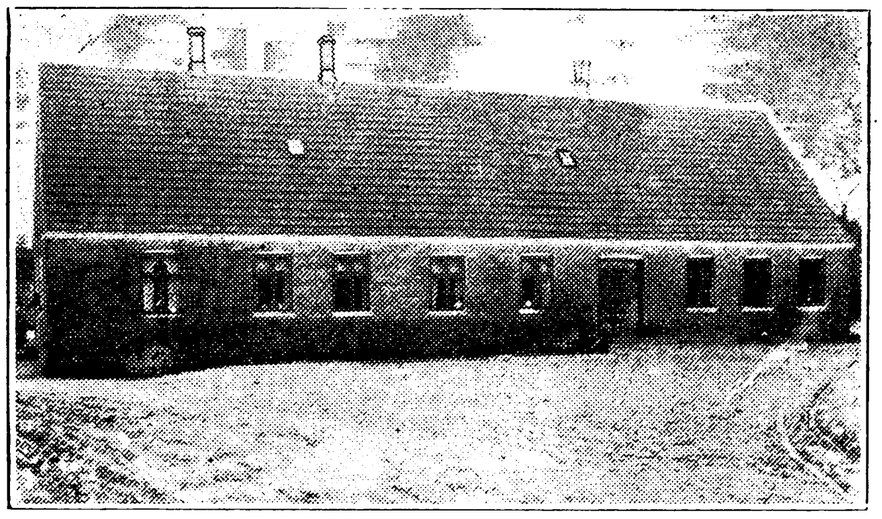

HELBERSKOV SKOLE.

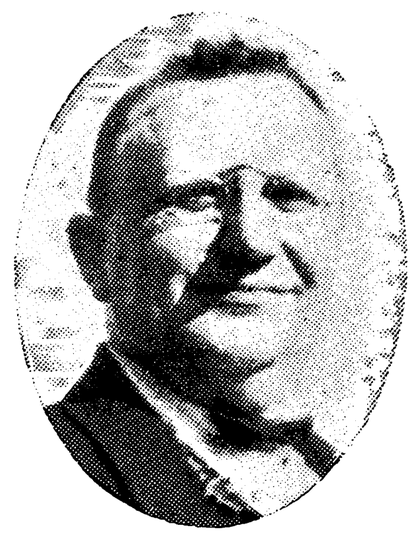

Ulrichsen, Anton, Enelærer; f. 17. Aug. 1877 i Rested; Søn af Husmand Anders Pedersen (Ulrichsen) og Hustru Maren K., f. Pedersdatter; gift 29. Nov. 1904 m. Nielsine, f. Thulstrup, f. 4. Sept. 1882 i Mammen. Jelling Sem. 1898; 7 Kursus paa Lærerhøjskolen i Engelsk, Tysk,

Fransk; Tillægseks. i Tysk og Engelsk; Feriekursus i Jena 1921—22—23; 1901 Andenlærer Mammen Skole; 1903 Enelærer Rødhus Skole; 1905 Enelærer Helberskov Skole; Medl. af Menighedsraadet; Formand for Hellum-Hindsted Herreds Afholdskreds; Formand for Værgeraadet. Journalistisk Virksomhed ved forskellige Dagblade.

HURUP SKOLE.

Mikkelsen, Michael Christian, Førstelærer; f. 26. Aug. 1884 i Vind pr. Holstebro; Søn af Husmand Jens Chr. M. og Hustru Petrine Kerstine, f. Knudsen; gift 26. Nov. 1910 m. Marie, f. Sørensen, f. 3. Maj 1891 i Tustrup. Silkeborg Sem. 1912; 1. Dec. 1912 Førstelærer Vive Hedeskole; 1. Okt. 1914 Enelærer Hasselgaarde Skole; 1. Marts 1921 Førstelærer Hurup Skole.

Mikkelsen, Peter Christian, Lærer; f. 9. Okt. 1910 i Bælum; Søn af Fisker Anthon M. og Hustru Marie, f. Lauersen. Præliminæreks. 1927; Silkeborg Sem. 1931; 11. Nov. 1931 Vikar Ø. Hurup Skole; 1. April 1932 Vakancelærer Smidie Skole; 26. Sept. 1932 Vikar Solbjerg Skole; 1. Jan. 1933 Vakancelærer Als Skole; 1. Marts 1933 Vakancelærer Hurup Skole; 1. Juni 1933 Aspirant smstds.

ASTRUP-STORARDEN KOMMUNE.

ARDEN STATIONSBY SKOLE.

Boel, M. A. P. M. N., Førstelærer; f. 21. Juli 1870 i Haals pr. Aalborg; Søn af Skrædder N. B. og Hustru Karen Marie, f. Christiansdatter; gift 11. Nov. 1894 m. Sørine M., f. Sørensen, f. 11. Nov. 1871 i Nøvling pr. Aalborg. Præliminæreks.; Gedved Sem. 1892; 1. Okt. 1894 Lærer Ørsø Skole pr. Dronninglund; 1. Nov. 1898 Førstelærer smstds.; 1. Nov. 1901 Førstelærer Arden Stationsby Skole; Formand for Arden Sparekasse fra 1909.

Petersen, Hans, Andenlærer; f. 11. Nov. 1892 i Sønderho, Fanø; Søn af Kaptajn H. P. og Hustru Anna Katrine, f. Jensen; gift 8. Marts 1932 m. Margrethe, f. Bjerregaard, f. 14. Jan. 1893 i Østerbølle pr. Aalestrup. Ribe Sem. 1913; 1. Aug. 1916 Lærer Arden Stationsby Skole.

Baunsgaard, Klara, Frk., Forskolelærerinde; f. 7. Okt. 1878 i Ramsing pr. Skive; Datter af Grdj. Christian B. og Hustru Dorthe, f. Klemmensen. Vestbirk Højskole 1898; Varde Forskolesem. 1909; 1899 Lærerinde Hoven Kvindeskole; 1. Nov. 1900 Vinterlærerinde Madum Skole; 1. Maj 1901 Vikar Hjerm Skole; 1. Nov. 1902 Vinterlærerinde Stae Skole; 1. Maj 1903 Lærerinde Egholt Skole; 1. Nov. 1903 Videbæk Skole; 1. Sept. 1909 Forskolelærerinde Almind Skole; 1. Dec. 1913 Arden Stationsby Skole.

ASTRUP SKOLE.

Korsgaard, Chr., Enelærer; f. 9. Okt. 1897. N. Nissum Sem. 1921; Enelærer Astrup Skole.



ASTRUP ØSTRE SKOLE.



Gøttler, Peder Johannes, Enelærer; f. 12. Juni 1898 i Horsens Sogn pr. Langholt, Vendsyssel; Plejesøn af Husmand Andreas Bach (død 1910) og Hustru Johanne Kirstine, f. Sørensen; gift 28. Dec. 1923 m. Kathrine, f. Eriksen, f. 25. Nov. 1896 i Jetsmark Sogns sydl. Del. Gedved Sem. 1922; 1. Aug. 1922 Lærer Odder private Realskole; 1. Sept. 1923 Andenlærer Ørting Skole v. Odder; 1. Sept. 1924 Enelærer Astrup østre Skole; Organist ved Astrup Kirke fra 1924; Formand for Astrup Sogns Foredragsforening fra 1925.

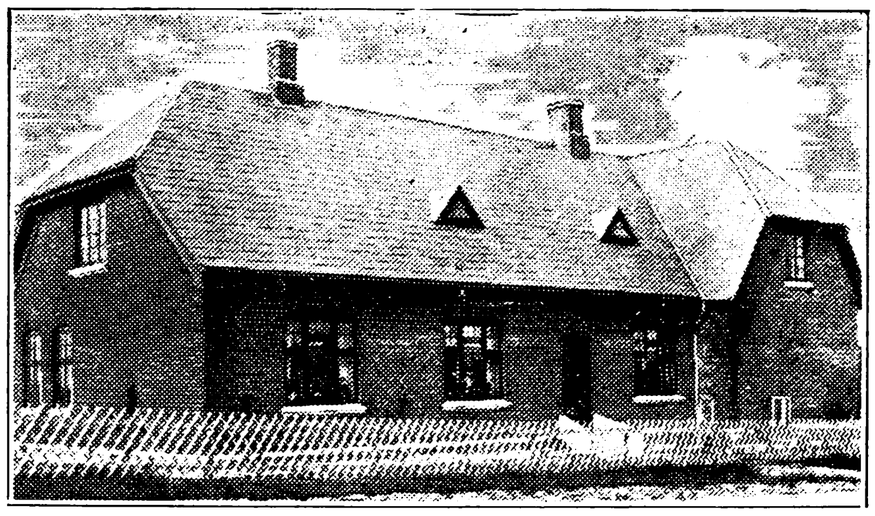

LILLE ARDEN SKOLE.

Hansen, Hans Christian Otto, Enelærer; f. 27. Aug. 1879 i Ørum, Djursland; Søn af Tømrer Anders H. og Hustru Johanne, f. Eriksen; gift



8. Okt. 1904 m. Sørine Kirstine, f. Berthelsen, f. 17. Febr. 1878 i Maabjerg v. Holstebro. N. Nissum Sem. 1901; flere korte Kursus; Husflidskursus 1905; Kursus i Dansk 1916—17; 1. Sept. 1901 Hjælpelærer Maabjerg Skole; 1. April 1903 Andenlærer Udbyneder Skole; 1. Sept. 1904 Enelærer Astrup østre Skole; 1. Okt. 1911 Enelærer Lille Arden Skole; Medl. af Bestyrelsen og Regnskabsfører i Lille Arden Brugsforening; Medl. af Bestyrelsen for Aalborg Amts Skytteforening.

MØLDRUP SKOLE.



Christensen, Michael, Enelærer; f. 23. April 1904 i Sdr. Vinge Sogn; Søn af Husmand Niels C. og Hustru Else, f. Poulsen; gift 22. Febr. 1931 m. Carla, f. Nielsen, f. 18. Sept. 1903 paa Frederiksberg. Gedved Sem. 1925; Sløjdlærereks.; 1. Marts 1931 Enelærer Møldrup Skole.



STORARDEN SKOLE, OPFØRT 1905.

Bervig, Peter Christian, Enelærer; f. 18. Juni 1885 i Thisted; Søn af Fisker Andreas P. og Hustru Maren, f. Larsen; gift 27. Dec. 1919 m. Antoinette Rassine, f. Vognsen, f: 29. Marts 1887 i Vinkel. Skaarup Sem. 1908; forsk. Kursus; 1. Sept. 1908 Vikar Kallehave Skole; 1. Juli 1909 Fjerdelærer V. Vamdrup Skole; 1. Aug. 1912 Enelærer Tranum Enge Skole; 1. Nov. 1922 Enelærer Storarden Skole; Medl. af Koldmose Menighedsraad i flere Aar; Medl. af Tranum Værgeraad i flere Aar.



TISTED SKOLE.



Baarstrøm, Karl Jensen, Førstelærer; f. 21. Jan. 1886 i Ø. Jølby, Mors; Søn af Landmand Johan Chr. Jensen og Hustru Mariane, f. Sørensdatter; gift 30. Dec. 1913 m. Kathrine, f. Jensen, f. 29. Nov. 1890 i Lundø. Gedved Sem. 1907; kort Kursus i Gymnastik 1909, Geografi 1927 og 1928, Dansk 1929 og 30; 1. Nov. 1907 Vinterlærer Kvong Skole, Nr. Nebel; 1. Maj 1908 Vikar Lem Skole; 1. Okt. 1908 Andenlærer Borbjerg Skole; 1. Febr. 1913 Førstelærer Tisted Skole; Regnskabsfører for Tisted Brugsforening; Medl. af Astrup Sogns Menighedsraad.

TISTED FORSKOLE.



Nielsen, Mette Christense Aurelia, Frk., Forskolelærerinde; f. 17. Juli 1902 i Værum; Datter af Husmand Chresten N. og Hustru Mette,

f. Nielsen. Th. Langs Forskolesem. 1925; 1. Jan. 1926 Vikar Simested Skole; 28. Maj 1926 Vikar Holstebro Friskole; 1. Febr. 1927 Forskolelærerinde Tisted Forskole.

BISLEV KOMMUNE.

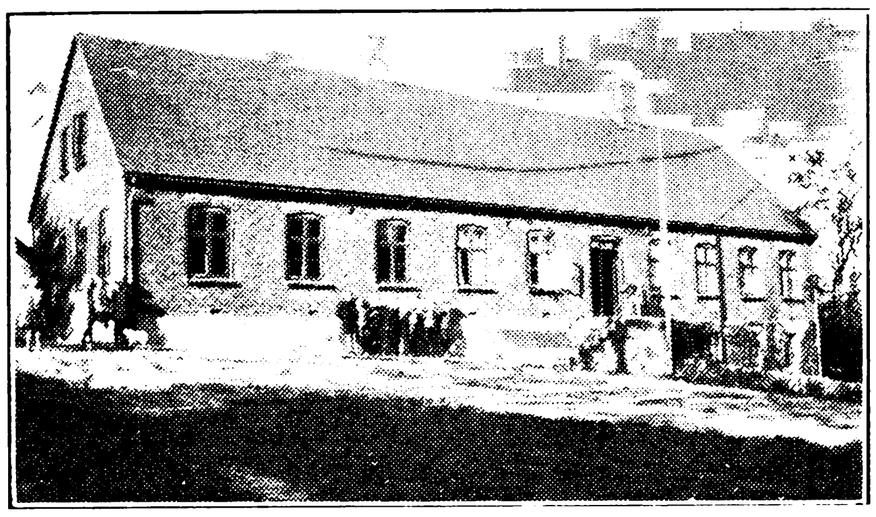

BISLEV SKOLE, OPFØRT 1889—90.



Eskesen, Jens Morten, Førstelærer; f. 7. Juli 1890 i Lundum; Søn af Købmand og Grdj. Knud E. og Hustru Ane, f. Jensen; gift 16. Aug. 1922 m. Else Marie, f. Pinstrup, f. 2. Maj 1898 i Bislev. Gedved Sem. 1911; Aarsk. i Dansk og Historie 1931—32; Studierejse i Frankrig 1919—20; 15. Okt. 1911 Vinterlærer i »Østergaard«, Lyne Sogn; 1. Maj 1912 Hjælpelærer Kalhave Skole, Uldum; 1914 Vikar Boring Skole og Torrild Skole; 1. Okt. 1914 Andenlærer Sdr. Lem Skole; 7. Juli 1921 Førstelærer Bislev Skole; Medl. af Værgeraadet fra 1929.



ter af afd. Husmand Peter Jørgensen og Hustru Dorthea, f. Sørensen. Odense Forskolesem. 1923; 1. Febr. 1926 Forskolelærerinde Bislev Forskole; Medl. af Menighedsraadet.

HEDEGAARDE SKOLE.



Sørensen, Knud Søren Madsen, Enelærer; f. 29. Maj 1880 i Kbhvn.; Søn af afd. Handelsfuldmægtig Celius Marius S. og Hustru Agnes, f. Kjeldsen. Alm. Forberedelseseks.; Vesterbros Sem. 1903; 1. Jan. 1907 Andenlærer Ø. Brønderslev Skole, Brønderslev; 1. Maj 1910 Enelærer Hedegaarde Skole; fhv. Revisor i Halkær Brugsforening; Medl. af Bestyrelsen for Bislev Foredragsforening; Medl. af Bestyrelsen for Vægger og Omegns Haandværker- og Borgerforening; Revisor i Bislev Husmandsforening.

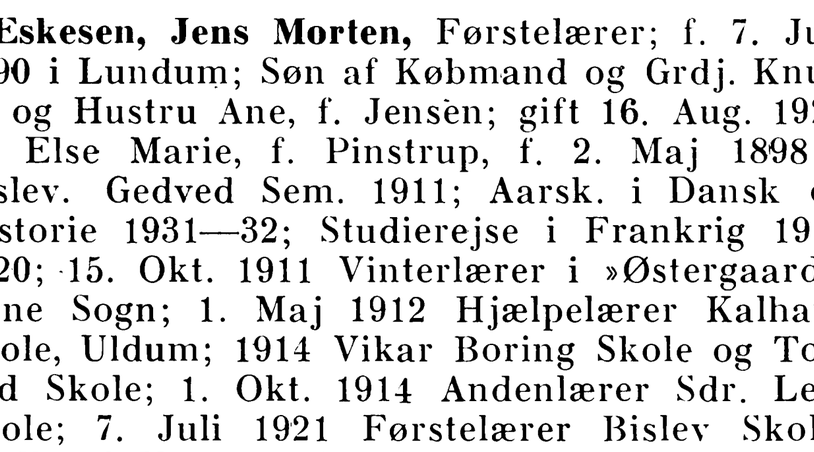

BISLEV FORSKOLE.

Holm, Inger Mathilde, Frk., Forskolelærerinde; f. 15. Aug. 1901 i Ny Stenderup; Dat-

BLÆRE-EJDRUP KOMMUNE.

BLÆRE SKOLE.

Christensen, Jens Christian, Førstelærer; f. 11. April 1888 i Ajstrup Sogn, Kjær Herred; Søn af Lærer Niels C. og Hustru Karen Marie, f. Pedersen. Ribe Sem. 1913; 1913—16 Vikar i Allerup, Dronningborg (Randers) og Blære; 1. Dec. 1916 Førstelærer Blære Skole; Medl. af Menighedsraadet 1930.

Hesselaa, Karen Christensen, Frk., Forskolelærerinde; f. 22. Okt. 1904 i Borbjerg; Datter af Købmand Niels P. H. og Hustru Ane, f. Jen-



sen. Th. Langs Forskolesem. 1925; forsk. Kursus; 1. April 1926 Forskolelærerinde Blære Forskole.

SKØRBÆK SKOLE, OPFØRT 1853.

Andersen, Arnold, Enelærer; f. 26. Maj 1902 i Vridsted, Viborg Amt; Søn af Smed Kr. A. og Hustru Kirstine, f. Skytte; gift 17. Juli 1932 m. Lærerinde Anne Kathrine Vestergaard, f. Eriksen, f. 16. Maj 1907 i Hvilshøj, Hjørring Amt. Jelling Sem. 1926; 1926—30 forsk. Vikariater; 1. Maj 1930 Enelærer Skørbæk Skole.

EJDRUP FRISKOLE.



Ovesen, Thorkil, Friskolelærer; f. 12. April 1909 i Torpet Skole, Vadum Sogn; Søn af Lærer O. M. O. og Hustru Else K., f. Larsen. Realeks. 1926; Ranum Sem. 1931; 14. Marts 1932 Vikar Skivum Skole; 1. Juni 1932 Lærer Ejdrup Friskole.

TROELSTRUP FRISKOLE.



Olesen, Marie, Frk., Forskolelærerinde; f. 10. Jan. 1902 i Astrup pr. Hjørring; Datter af afd. Landmand Johan O. og Hustru Berthine, f. Larson. Odense Forskolesem. 1926; 20. Marts 1927 Vikar Salby Skole pr. Køge; 1. Maj 1927 Vikar Nr. Nissum Højskole; 1. Nov. 1927 Skovly Ungdomshjem pr. Vedbæk; 1. Maj 1928 Selde Skole pr. Roslev; 16. Okt. 1928 Aspirant Badskær Skole pr. Dybvad; 1. April 1929 Lærerinde Troelstrup Friskole.

BRORSTRUP-HAVERSLEV KOMMUNE.

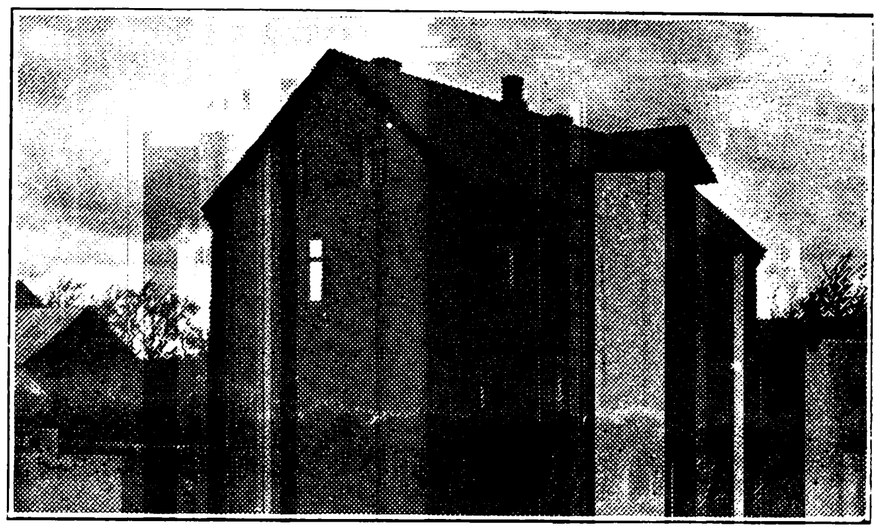

HAVERSLEV SKOLE.



Jensen, Jens Alfred Kristian, Førstelærer; f. 20. Juni 1901 i Foulum Sogn; Søn af Landpostbud Andreas J. og Hustru Ane Marie, f. Jensen; gift 12. Febr. 1924 m. Camilla M., f. Knudsen, f. 7. Febr. 1904 i Maalev. Jonstrup Sem. 1922; Sløjdkursus; 1. Febr. 1924 Tredielærer Løkken Skole; 1. Okt. 1926 Enelærer Lyngby Skole ved Løkken; 1. Okt. 1931 Førstelærer Haverslev Skole; Leder af Gymnastikforeningen for Haverslev og Omegn; Leder af Teknisk Skole i Haverslev.



Westergaard, Jørgen, Andenlærer; f. 2. Okt. 1899 i Vadum, Aalborg Amt; Søn af Sparekassedirektør Chr. W. og Hustru Ane, f. Nørgaard. Gedved Sem. 1930; Tillægseks. i Tysk; Handelseks.; 1930—32 Vikar i Løkken, Nr. Saltum, Nr. Lyngby og Haverslev; 1. Maj 1932 Aspirant Haverslev Skole; 1. Dec. 1933 Andenlærer smstds.

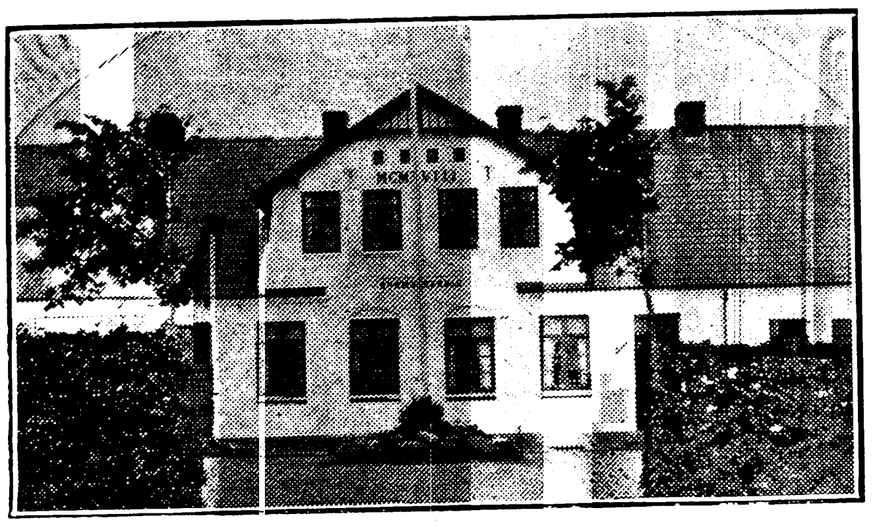

MEJLBY SKOLE.



Holst Thomsen, Thomas Alfred, Førstelærer; f. 21. Maj 1893 i Foulum; Søn af Grdj. Morten T. og Hustru Elise Kristine, f. Holst; gift 1. Jan: 1920 m. Anna, f. Mouritsen, f. 10. Maj 1897 i Ranum. Ranum Sem. 1914; Aarsk. i Religion, Dansk, Samfundsøkonomi og Bibliotekskursus 1927—28; 1914—15 Vikar i Gørup, Bøstrup, Rønde og Aggersund; 1. Jan. 1916 Andenlærer Skjoldborg Skole, Thisted; 1. Nov. 1919 Enelærer Ulbjerg Skole; 1. Okt. 1923 Førstelærer Solbjerg Skole; 1. Sept. 1928 Førstelærer Mejlby Skole; Medl. af Menighedsraadet 1930.



Jørgensen, Anders, Andenlærer; f. 19. Sept. 1891 i Vadum; Søn af Grdj. Peder J. og Hustru Johanne, f. Andersen; gift 25. Okt. 1921 m. Juliane, f. Jørgensen, f. 14. Sept. 1890 i Ugilt. Hjørring Sem. 1914; 1918 fast Vikar Klithuse Skole pr. Brovst; 1920 Vikar Brønderslev Skole; 1921 Andenlærer Mejlby Skole.

SMORUP SKOLE.

Godiksen, L. N., Enelærer; f. 17. Aug. 1891. Ranum Sem. 1914; Enelærer Smorup Skole.

HAVERSLEV FRISKOLE.

Bransager, K., Lærer. Haverslev Friskole.

Christensen, K. J., Lærer. Haverslev Friskole.

Thomsen, E. T., Frk., Lærerinde. Haverslev Friskole.

BUDERUP-GRAVLEV KOMMUNE.

FLØE SKOLE.



Bøcher-Frederiksen, Niels Christian, Enelærer; f. 19. Jan. 1880 i Gravlev; Søn af Lærer Niels Frederiksen og Hustru Anina Mathilde Henriette, f. Aastrup; gift 28. Juli 1910 m. Ella, f. Oldager, f. 21. Maj 1892 i Varde. Blaagaards Sem. 1905; 1905—Nov. 1908 ansat i Grønland dels ved den danske arktiske Station paa Disco og dels i Kgl. grl. Handels Tjeneste; 1. Nov. 1908 Vikar Nørre Sundby Kommuneskole; 1. Febr. 1909 Vikar Poul Paghsgades Skole, Aalborg; 1. Juli 1909 Enelærer Fløe Skole.

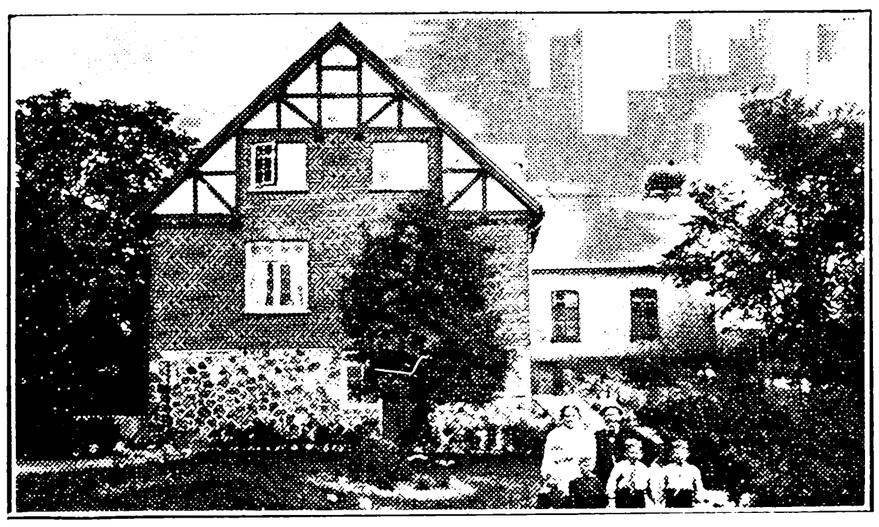

GRAVLEV SKOLE.



Johansen, Niels, Enelærer; f. 29. Sept. 1880 i Lerup Sogn, Hjørring Amt; Søn af Boelsmand Niels Chr. J. og Hustru Kirstine, f. Andersen; gift 12. April 1911 m. Magdalene, f. Christensen, f. 27. Marts 1883 i Flegum, Torslev Sogn. Ranum Sem. 1910; Sløjdkursus; 1. Aug. 1910 Lærer Friskolen, Nørregade, Odense; 1. Febr.

1913 Enelærer Gravlev Skole; Næstformand i Menighedsraadet siden 1919; Medl. af Værgeraadet 1925—29; Bibliotekar ved Gravlev Folkebibliotek fra 1914; Formand for Buderup-Gravlev Sparekasses Tilsynsraad siden 1921; Revisor i Støvring Mejeri og Brugsforening; Medl. af Venstres Bestyrelse.

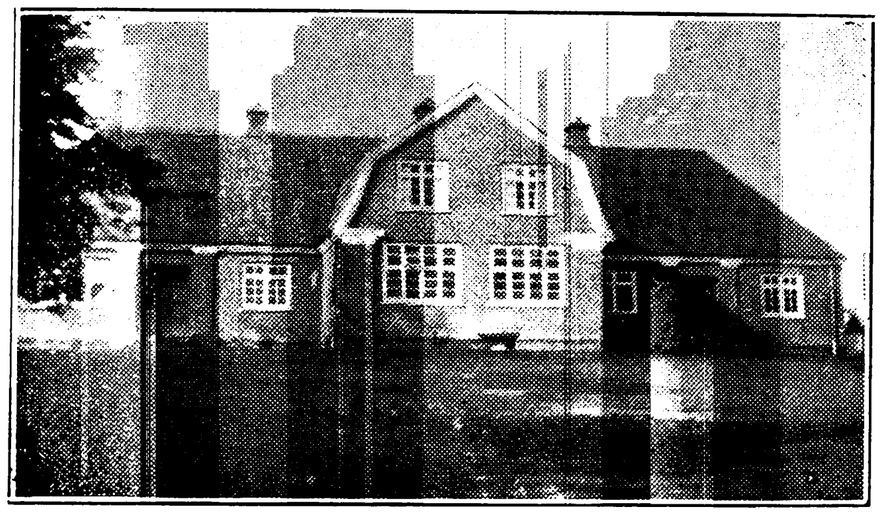

STØVRING KOMMUNESKOLE, OPFØRT 1915.



Alstrup, Alfr., Førstelærer; f. 28. April 1889 i Farsø; Søn af Grdj. Peder A. og Hustru Ane, f. Nielsen, gift m. Helga, f. Jensen. Ranum Sem. 1910; Bibliotekarkursus i 1924 og 1927; Aarsk. i Tysk, Samfundslære, Geografi og Geologi 1932—33; 26. Sept. 1910 Hjælpelærer Sjørring Skole v. Onsild St.; 1. Nov. 1911 Vikar i Astrup v. Hadsund; 1. Jan. 1912 Andenlærer i Aars; 1. Sept. 1915 Enelærer i Breum (Sallingland); 1. Jan. 1925 Førstelærer Støvring Kommuneskole.



Povlsen, Hans Peter Børresen, Andenlærer; Forfatter; f. 1. Sept. 1886 i Grysted v. Nibe; Søn af Lærer Jens Kristian P. og Hustru Bertha Mathilde Amanda, f. Thimm; gift 3. Maj 1910 m. Sofie Theodora, f. Klitgaard, f. 10. Dec. 1887 i Kølby, Farstrup Sogn. Præliminæreks. 1902; Silkeborg Sem. 1914; Tillægseks. i Engelsk; Aarsk. i Dansk, Tysk og Bibliotekskundskab 1919—20; Sept. 1914 Vikar; 1. Dec. 1915 Andenlærer Støvring Kommuneskole; Medlem af Bestyrelsen for Danmarks Lærerforenings 63. Kreds fra 1923. Litt. Arb.: »Sand« 1918 og »Lykkelige Barn« 1923 paa Aschehoug & Co.s Forlag; »Julie Pandum« 1926 og Digtsamling »I Himmerlands Dale« 1929 paa Gyldendalske Forlag; tysk Udgave af »Julie Pandum« 1928, Büchergilde Gutenberg; 1933: Oversættelse af Kleist: Michael Kohlhaas (Gyldendal); Forfatterforeningens Hovedlegat (1927); Astrid Goldschmidts Legat (1930): fast Understøttelse paa Finansloven (1927).



Jenssen, Gerda Margrethe Smidt, Frk., Lærerinde; f. 2. Sept. 1903 i Torup; Datter af Lærer Harald Smidt J. og Hustru Marie Kirstine, f. Petersen. Gedved Sem. 1930; 1. Marts 1931—15. Maj 1931 Vikar Løvskal Skole; 1. Okt. 1931 Aspirant Støvring Kommuneskole; 1. Sept. 1933 fast ansat smstds.

SØRUP SKOLE.

Dalgaard, Marinus Madsen, Førstelærer; f. 14. Nov. 1894 i Bygum, Lemvig; Søn af Grdj. Mads D. og Hustru Margrethe, f. Jensen; gift 1. Gang 16. Maj 1902 m. Martine, f. Quist, f. 1. Febr. 1876 i Husum; gift 2. Gang 30. Aug. 1918 m. Marie, f. Olsen, f. 26. Juni 1889 i Vindinge, Roskilde. Jelling Sem. 1895; Sløjdkursus 1899: korte Kursus i Dansk 1903 og 1904; 1895—96 Vikar i Brande, Hygum og Fløe; 1. Marts 1897 Enelærer Husum Skole; 1. Marts 1901 Førstelærer Sørup Skole; Medl. af Sparekassens Direktion; Revisor i Støvring Brugsforening; Medl. af Bestyrelsen og Kasserer i Transformatorforeningen; Formand for Venstres Vælgerforening i Aarskredsen.



Nørholm, Anne Marie, f. Andersen, Frue, Lærerinde; f. 25. Okt. 1893 i Ø. Hornum; Datter af Grdj. Andreas A. og Hustru Margrethe,

f. Pinstrup; gift 20. April 1924 m. Grdj. Niels Nørholm, f. 3. Aug. 1894 i Sørup. Gedved Sem. 1918; forsk. Kursus; 1. Jan. 1921 Lærerinde Sørup Skole.

STØVRING FRISKOLE.



Eriksen, Marie Katrine, Frk., Lærerinde; f. 20. Sept. 1892 i Østbirk; Datter af Grdj. Mikkel Karl E. og Hustru Kirsten, f. Kristensen. Ringe Friskolesem. 1913; Roskilde og Askov udv. Højskole; 1. Maj 1913 Lærerinde Trunderup Friskole; 1. Maj 1915 L. Rørbæk Friskole; 1. Maj 1919 Skanderup Friskole; 1. Maj 1922 Støvring Friskole.

BÆLUM-SOLBJERG KOMMUNE.

BÆLUM SKOLE.



Mølgaard, Anton Johan Julius Pedersen, Førstelærer; f. 24. Okt. 1890 i Aabybro; Søn af Grdj. Peter M. og Hustru Else Marie, f. Christensen; gift 23. Nov. 1917 m. Kirstine, f. Jensen, f. 8. April 1895 i Biersted. Hjørring Sem. 1915; forsk. Kursus; 1. April 1917 Enelærer Fristrup pr. Birkelse; 1923 Førstelærer Bælum Skole; Medl. af Menighedsraadet.

Lassen, Oluf Benedikt, Andenlærer; f. 2. Marts 1889 i Røgen Skole v. Sporup; Søn af Lærer Niels Oskar L. og Hustru Ane Marie; gift 12. Dec. 1926 m. Alma, f. Christensen, f. 20. Maj 1898 i Sønder Draaby, Mors. Silkeborg Sem. 1912; 1912—14 Vikar i Hammel og Aaby; 1. April 1915 Andenlærer Bælum Skole.

KORUP SKOLE, OPFØRT 1874.

Oppelstrup, Jacob Jørgen Nielsen, Førstelærer; f. 25. Juni 1874 paa Als; Søn af Husmand Mikkel Nielsen O. og Hustru Mette, f. Isacksen; gift 31. Okt. 1899 m. Thora Kirstine Elisabeth, f. Schmidt, f. 3. Sept. 1870 i Korup, Jylland. Vesterbros Sem. 1894; forsk. Kursus; 1. Sept. 1894 Hjælpelærer Korup Skole; 29. Marts 1897 Enelærer i Tisted, Astrup Sogn; 15. Marts 1898 Førstelærer Korup Skole.

KORUP FORSKOLE, OPFØRT 1909.

Thomsen, Agnes, Frk., Forskolelærerinde; f. 28. Dec. 1878 i Rødkærsbro; Datter af Husmand Søren Michael T. og Hustru Frederikke, f. Mikkelsen. Th. Langs Forskolesem. 1899; 1900 Lærerinde i Nørre Bjært; 1905 Ødum Kommuneskole; 1907 Vidstrup Kommuneskole; 1909 Forskolelærerinde Korup Forskole.

LILLE BRØNDUM SKOLE, OPFØRT 1908.

Petersen, Alfred Johannes, Enelærer; f. 17. Febr. 1873 i Hou, Langeland; Søn af Lærer Hans Kristian P. og Hustru Juliane, f. Rasmussen; gift 11. Marts 1903 m. Constance Henriette Dorthea, f. Nielsen, f. 3. Marts 1879 paa Fejø. Vordingborg Sem. 1898; 1898—1901 Vikar i Tjæreby, Ordrup, Tullebølle, Kjærum, Assens og Herløv; 1. Jan. 1901 Andenlærer Vesterby Skole, Fejø; 1. Sept. 1905 Enelærer Lille Brøndum Skole; Organist.

SMIDIE SKOLE.

Jensen, Niels Borup, Enelærer; f. 16. Aug. 1905 i Vindum; Søn af Husmand Jens Borup J. og Hustru Petrine, f. Larsen; gift 11. Okt. 1932 m. Inger, f. Petersen, f. 23. Nov. 1906 i Millinge. Mellemskoleeks. 1923; Silkeborg Sem. 1926; 1. April 1927 Vikar Sdr. Rind; 1. Nov. 1927 Kontorist, Vammen; 12. April 1928 Vikar i Viborg; 6. Maj 1928 Vikar i Bjerringbro; 1. Nov. 1929 Kontorist i Vammen; 1. Dec. 1929 Lærer i Sdr. Rind; 1. Juli 1932 Enelærer Smidie Skole.

SOLBJERG SKOLE.



Borup, Christian Peter, Førstelærer; f. 31. Juli 1894 i Søttrup, Hornum Sogn; Søn af Grdj. Peder B. og Hustru Else, f. Jokumsen; gift 4. April 1915 m. Gerda Leonora, f. Hansen, f. 25. Nov. i U. S. A. Hjørring Sem. 1917; forsk. Kursus; 8. Nov. 1918 Vikar Skive Kommuneskole; 1. Jan. 1920 Timelærer smstds.; 1. Febr. 1921 fast ansat smstds.; 1. Juni 1922 Førstelærer Nyby Skole v. Brørup; 1. Juni 1926 Førstelærer i Karmisholt v. Skæve; 1. Okt. 1928 Førstelærer Solbjerg Skole.



Petersen, Dorthea Kirstine, f. Nedergaard, Frue, Forskolelærerinde; f. 6. Marts 1884 i Skinnerup pr. Thisted; Datter af Lærer Peter Andreasen N. og Hustru Annine Marie, f. Pedersen; gift 3. Aug. 1923 m. Niels Albert Jacob Louis P., f. 18. Dec. 1873 i Korsør. Th. Langs Forskolesem. 1904; forsk. Kursus; 1. April 1905 Vikar i Hundborg pr. Sjørring, Thy; 1. Dec. 1907 Laanum pr. Stoholm; Forskolelærerinde Solbjerg Skole.

ELLIDSHØJ-SVENSTRUP KOMMUNE.

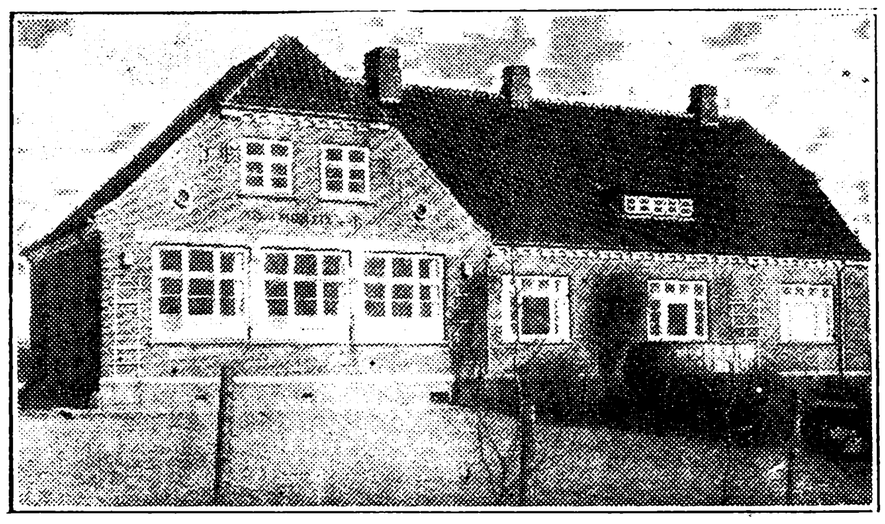

ANNERUP SKOLE.



Hansen, Kristian Peter, Enelærer; f. 4. Juni 1899 i Flynde; Søn af Lærer Niels C. H. og Hustru Karen, f. Bundgaard-Nielsen; gift 1. Aug. 1924 m. Lene M., f. Kristensen, f. 11. Jan. 1896 i Vildbjerg. Realeks. 1917; N. Nissum Sem. 1922; Aarsk.; 1922—23 Vikar i Oksenbøl, Vorgod og Sevel; 1. Nov. 1923 Andenlærer Hvidbjerg Skole; 1. April 1926 Enelærer Annerup Skole.

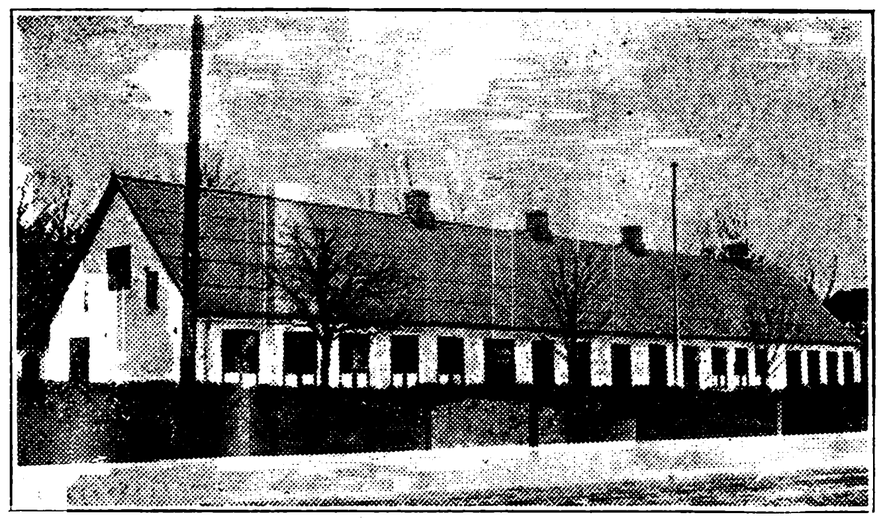

ELLIDSHØJ SKOLE.



Vilsen, Niels, Førstelærer; f. 5. Dec. 1884 i Lild Sogn; Søn af Grdj. Kristoffer V. og Hustru Mette K., f. Andersen; gift 27. Nov. 1908 m. Mathilde, f. Christensen, f. 7. Febr. 1885 i Ranum. Ranum Sem. 1905; Feriekursus; 1. Sept. 1905 Hjælpelærer i V. Hassing; 1. Nov. 1906 Andenlærer Flauenskjold Skole; 1. Dec. 1907 Andenlærer Øde Førslev Skole; 1. Nov. 1908 Enelærer V. Hornum Skole; 1. Sept. 1912 Førstelærer Aarestrup Skole; 1. Febr. 1914 Førstelærer Ellidshøj Skole; Formand for Ellidshøj Borgerforening 1923—31; Bibliotekar v. Ellidshøj Folkebogsamling.



Hansen, Svend Ingemann, Andenlærer; f. 7. Juli 1901 paa Galtrup Højskole, Mors; Søn af Forstander P. H. og Hustru Johanne, f. Boldsen; gift 29. Juni 1930 m. Elly Agnete, f. Rasmussen, f. 8. Juli 1909 i Vejle. Silkeborg Sem. 1927; Kursus i Sløjd og Gymnastik; 1. Nov. 1927 Lærer Ølgod Efterskole; 10. Sept. 1928 Vikar Frederikshavns Kommuneskole; 1. Nov. 1928 Vinterlærer Lindknud Hovedskole; 1. Aug. 1929 Tredielærer Møgeltønder Skole; 1. Maj 1930

Andenlærer Ellidshøj Skole; Formand for Ellidshøj Borger- og Haandværkerforening fra 1931; Kasserer for Ellidshøj Folkebogsamling 1930.

SVENSTRUP SKOLE, OPFØRT 1885.



Østergaard, Anders, Førstelærer; f. 19. Aug. 1878 i Bygum, Østerbølle Sogn; Søn af Grdj. Jacob Ø. og Hustru Ane, f. Andersen; gift 1. Sept. 1903 m. Karen Marie, f. Jensen, f. 26. Sept. 1878 i Østerbølle. N. Nissum Sem. 1900; kort Kursus i Dansk 1908—09; 1. Sept. 1900 Hjælpelærer Hundstrup Skole, Fyn; 1. Sept. 1901 Hvilsom Skole; 1. Sept. 1902 Andenlærer Svenstrup Skole; 1. Okt. 1905 Enelærer Svenstrup vestre Skole; 1. Nov. 1909 Førstelærer Svenstrup Skole; Formand og Regnskabsfører for Svenstrup Brugsforening; Formand for Værgeraadet, for Svenstrup Bogsamling og for Nævninge-Grundlisteudvalget.



Nielsen, Aage, Andenlærer; f. 14. April 1900 i Brøndum, Ribe Amt; Søn af Lærer Valdemar N. og Hustru Dagmar, f. Hansen; gift 4. Jan. 1925 m. Nicoline, f. Nielsen, f. 16. Maj 1904 i Blære. Skaarup Sem. 1922; Aarsk.; Feriekursus; 1. Nov. 1922 Vinterlærer Ulfborg Stationsskole; 1. Juni 1923 Vikar Vammen Skole; 1. Sept. 1923 Vikar Agerskov Skole pr. Bording; 1. Nov. 1923 Lærer Vægger private Skole; 1. Jan. 1925 Andenlærer Svenstrup Skole; Medl. af Bestyrelsen for Svenstrup Gymnastikforening.

Sørensen, Pouline Methea, Frk., Forskolelærerinde; f. 19. Jan. 1868 i Hostrup, Øse, Varde; Datter af Grdj Niels J. S. og Hustru Ane, f. Poulsen. Askov udvidede Kursus 1896; 1899 Lærerinde Lyngaa Privatskole pr. Hadsten; 1906 Røved Skole (privat) pr. Hadsten; 1907 Forskolelærerinde Svenstrup Skole. (Afsked 31. Juli 1933.)

Buch, Gerda C., Forskolelærerinde; 1. Sept. 1933 Forskolelærerinde Svenstrup Skole.



SVENSTRUP VESTRE SKOLE.



Møller Nielsen, Hans, Enelærer; f. 19. Juli 1881 i Gjeding, Aarhus Amt; Søn af Boelsmand og Købmand Søren N. og Hustru Kristine, f. Hansen; gift 9. Nov. 1906 m. Mette Kirstine, f. Nielsen, f. 11. Marts 1881 i Gjerning. Jelling Sem. 1902; kort Kursus i Dansk og Anskuelsesundervisning 1909—10; 1. Sept. 1902 Andenlærer Gjerning Skole; 1. Okt. 1906 Førstelærer Mygdal søndre Skole; 1. Febr. 1910 Enelærer Svenstrup vestre Skole; Medl. af Svenstrup Menighedsraad.

FARSTRUP KOMMUNE.

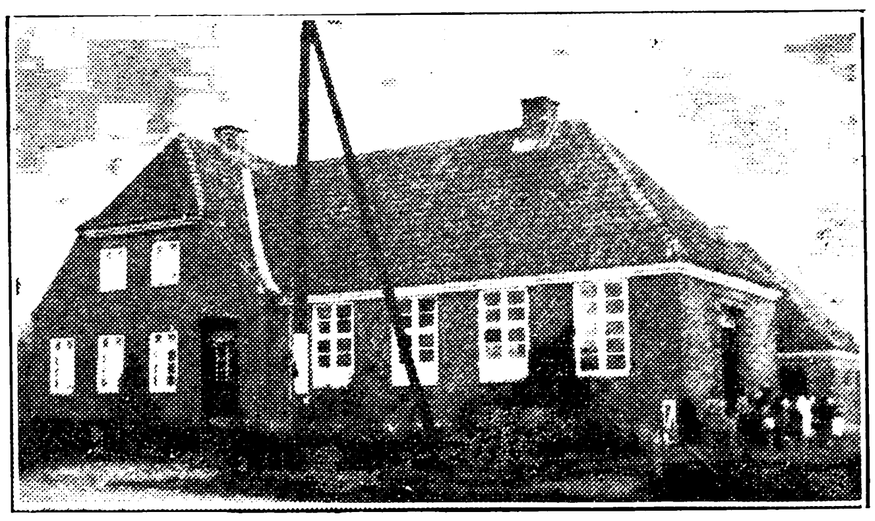

FARSTRUP SKOLE, OPFØRT 1923.

Frandsen, Niels Peter, Enelærer; f. 12. Dec. 1875 i Roust pr. Varde; Søn af Husmand Andreas F. og Hustru Ane Sofie, f. Olsen; gift 22. Juli 1919 m. Emilie Schleyer, f. Gertz, f. 2. April 1881 i Svendborg. Jelling Sem. 1901; forsk. Kursus; 7. Sept. 1901 Vikar Tostrup, Sønderholm Sogn; 10. Dec. 1901 konst. Enelærer smstds.; 1. Nov. 1904 Enelærer smstds.; 1. Dec. 1904 Andenlærer i Tirstrup Sogn; 1. Nov. 1905 Førstelærer smstds.; 1. Maj 1909 Enelærer Far-



strup Skole; Kirkesanger; Organist; tidl. Medl. af Værgeraadet.

KØLBY SKOLE.

Fischer, Hans Frederik Vilhelm Christian, Enelærer; f. 22. Marts 1891 i Varde; Søn af Togfører Johan Andreas F. og Hustru Anna Johanne, f. Madsen; gift 8. Aug. 1920 m. Anna Margrethe, f. Rasmussen, f. 6. Nov. 1894 i Kbhvn. Blaagaards Sem. 1916; Sløjdlærer- og Geografikursus; 19. Aug. 1916 Lærer Bagsværd Kostskole; 1917 Lærer Østerbros Læreanstalt; 1919 Holte højere Almenskole; 1920 Københavns Maskinistskole; 1921 Enelærer Kølby Skole; Medl. af Farstrup Sogneraad 1929; Medl. af Bestyrelsen for Slet Herreds Lærerkreds 1929; Medl. af Bestyrelsen for Farstrup Sogns Transformatorforening 1929.

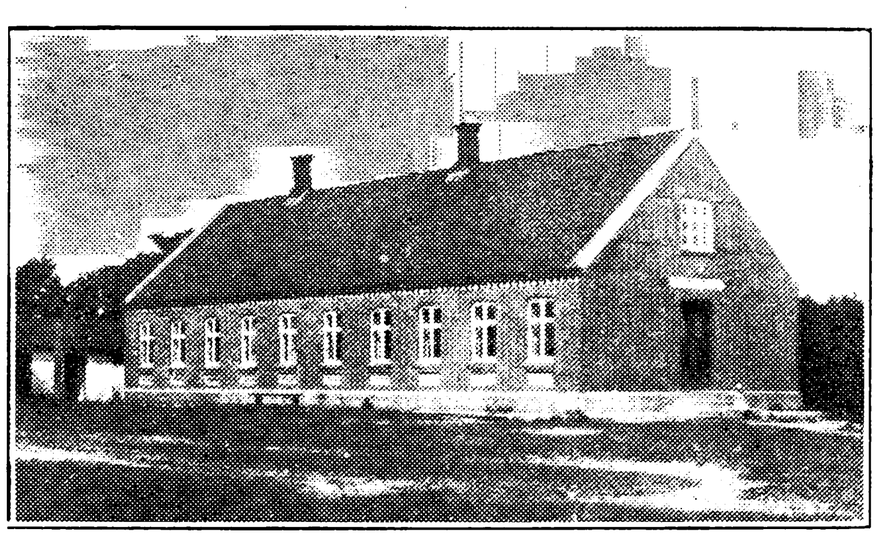

STAUN SKOLE, OPFØRT 1905.



Olsen, Lauritz Emil, Enelærer; f. 11. Febr. 1890 i Stubbekøbing; Søn af Arbejdsmand Jens Peter Leonhardt O. og Hustru Margrethe Karoline, f. Hansen; gift 30. Sept. 1922 m. Tine, f. Tranberg, f. 4. Juni 1894 i Gudhjem. Neksø Sem. 1915; Billedskærer; 1. Sept. 1922 Enelærer Staun Skole.

FERSLEV-DALL-VOLSTED KOMMUNE.

DALL SKOLE, OPFØRT 1932.



Karlsmose, Knud Laurids, Enelærer; f. 2. April 1906 i Ikast; Søn af Husmand Jens Chr. K. og Hustru Inger Marie, f. Jensen. N. Nissum Sem. 1927; 1. Nov. 1930 Andenlærer Bøstrup Skole; 1. Jan. 1933 Enelærer Dall Skole; Kirkesanger v. Dall Kirke 1933.

FERSLEV SKOLE, OPFØRT 1880.

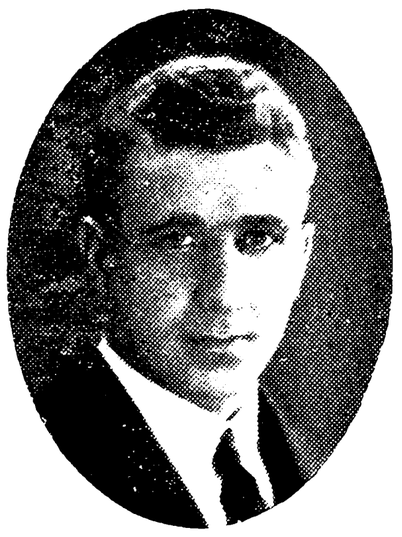

Bjørn, Marius Ingvardt, Enelærer; f. 24. Febr. 1905 i Stenild Sogn; Søn af Postbud Jacob B. og Hustru Inger Marie, f. Mortensen; gift 5. Maj 1933 m. Klitta Agathe, f. Overgaard, f. 26. Febr. 1911 i Als, Østjylland. N. Nissum Sem. 1928; 1. Sept. 1930 Lærer i Als, Østjylland; 1. Jan. 1933 Enelærer Ferslev Skole; Kirkesanger ved Ferslev Kirke 1933.

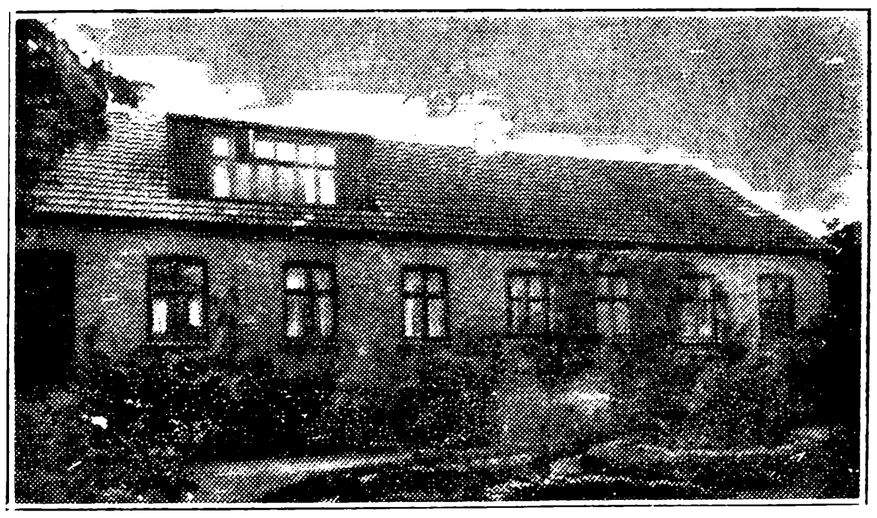

MJELS SKOLE, OPFØRT 1898.

Laursen, Laurits, Enelærer; f. 17. April 1879 i Svingelbjerg; Søn af Grdj. A. L. og Hustru Else Marie, f. Madsen; gift 21. Maj 1907 m. Laura Vilhelmine, f. Nielsen, f. 5. Aug. 1880 i Kbhvn. Vesterbros Sem. 1901; 1. Sept. 1905



Enelærer Rosgaard Skole; 1. Febr. 1909 Førstelærer Aasied Skole; 1. April 1910 Enelærer Mjels Skole. Litt. Arb.: Udg. af Cecilie Falk, 1923 og Den gyldne Eros, 1933.

VOLSTED SKOLE,
OPFØRT 1854, UDVIDET 1898.



Nielsen, Harald Georg, Enelærer; f. 15. Aug. 1907 i Faster Sogn, Ringkøbing Amt; Søn af Landmand N. P. O. N. og Hustru Kathrine, f. Laugesen; gift 18. Aug. 1931 m. Edith, f. Sørensen, f. 18. Okt. 1910 i Silkeborg. Præliminæreks. 1924; Jelling Sem. 1929; 1. Nov. 1929 Vinterlærer Borris, Ringkøbing Amt; 10. Maj 1931 Andenlærer Vammen pr. Viborg; 1. April 1933 Enelærer Volsted Skole; Kirkesanger i Volsted Kirke.

FRÆER KOMMUNE.



FRÆER SKOLE, OPFØRT 1885,
FORSKOLEN 1904.

Vithner, Rasmus Just, Førstelærer; f. 27. April 1880 i Vithen pr. Hinnerup; Søn af Husejer Just Rasmussen og Hustru Edel Marie, f. Jensen; gift 27. Marts 1907 m. Laura Andrea, f.



Ramskov, f. 15. Dec. 1885 i Vilbjerg. Gedved Sem. 1901; Feriekursus; 1901 Aarsvikar Klattrup Skole; 1. Dec. 1902 Andenlærer Voel Skole; 1. Jan. 1907 Enelærer Bojen Skole; 1. Aug. 1915 Førstelærer Fræer Skole; Medl. af Menighedsraadet i 14 Aar; tidl. Kredsformand i D. L. F. i ca. 8 Aar.



Jensen, Olga Agnethe, Frk., Lærerinde; f. 6. Juni 1902 i Them Sogn; Datter af Grdj. Jørgen J. og Hustru Mette Marie, f. Urbak. Th. Langs Forskolesem. 1931; 10. April 1932 Vikar Fræer Skole; 1. Okt. 1933 Aspirant Fræer Forskole.

GERDING-BLENSTRUP KOMMUNE.

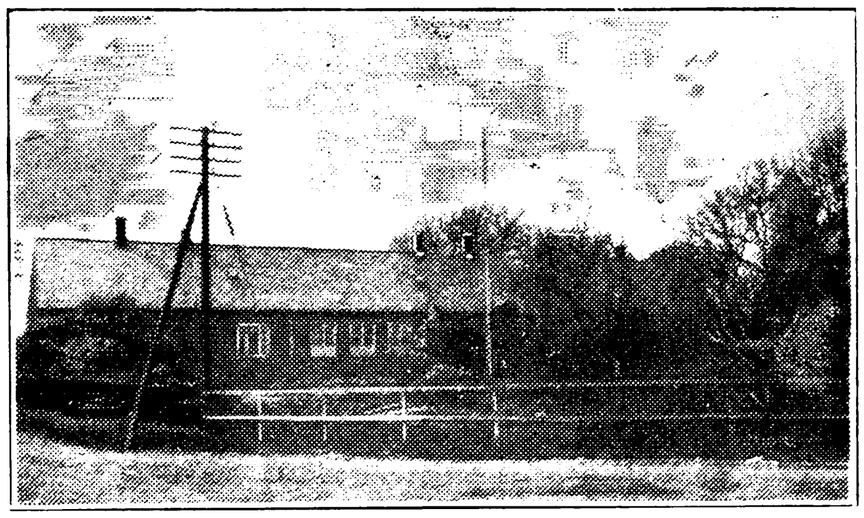

BLENSTRUP SKOLE,
OPFØRT 1908, FORSKOLEN OPFØRT 1928.

Jensen, Jens Kristian, Førstelærer; f. 23. Jan. 1882 i Hjortsvang; Søn af Grdj. Niels J. og Hustru Maren, f. Andreasen; gift 25. Nov. 1922 m. Ane, f. Nielsen, f. 16. April 1892 i Ulsted. Jelling Sem. 1903; Aarsk. i Dansk og Tysk 1904—05; 1. Okt. 1903 Hjælpelærer Vorsaa Skole; 1. Juli



1905 Andenlærer Hornbæk Skole; 1. Sept. 1906—1. Febr. 1907 konstitueret som Lærer i Ringsted; 1. Nov. 1907 Andenlærer Lendemark Skole pr. Stege; 1. Dec. 1909 Enelærer Fæbro Skole; 1. Dec. 1913 Førstelærer Blenstrup Skole; Organist; Formand for Hjælpekassen siden 1923; Formand for Værgeraadet siden 1923.



Pedersen Andersen, Lars, Andenlærer; f. 28. Marts 1901 i Taanum; Søn af Grdj. Lars A. og Hustru Jensine, f. Larsen; gift 7. Febr. 1932 m. Lydia Helene Hyldgaard, f. Andreassen, f. 29. Marts 1906 i N. Nissum. N. Nissum Sem. 1930; 1930 Vikar Aabæk Skole pr. Thyregod; 1931 Andenlærer Blenstrup Skole; Kirkesanger 2 Aar.

Thomsen, Hedvig, Frk., Lærerinde; f. 2. Sept. 1899 i Thorsted pr. Thisted; Datter af Grdj. Thomas Christian T. og Hustru Oline Kristiane Sørensen, f. Høy. Aarhus Sem. 1927; 19. Juni 1928 Vikar Ydby Skole; 1. Nov. 1928 kst. Lærerinde Blenstrup Skole; 1. Dec. 1928 fast ansat smstds.

GERDING SKOLE.



Nielsen, Niels Peter, Enelærer; f. 21. April 1886 i Rogenstrup v. Løgstrup St.; Søn af Grdj. Thomas N. og Hustru Johanne Marie, f. Jørgensen. Ranum Sem. 1912; 1. Jan. 1915 Enelærer Gerding Skole.

GERDING PRIVATSKOLE.

....., Skoleleder.

GISLUM-VOGNSILD KOMMUNE.

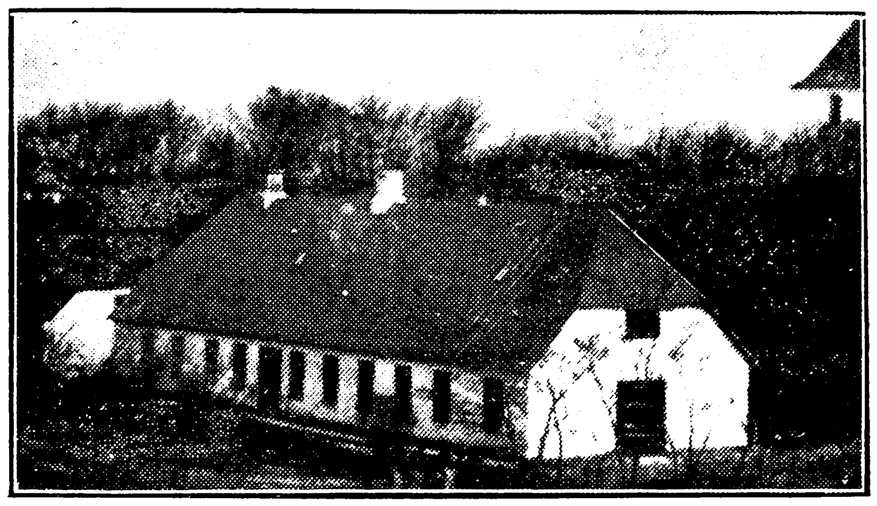

GISLUM SKOLE,
NY SKOLE UNDER OPFØRELSE.



Wammen, Harald Olesen, Lærer; f. 25. Juni 1907 i Karup; Søn af Lærer Jacob Peter W. og Hustru Margrethe, f. Olesen. Præliminæreks. 1925; Ranum 1928; 1928—31 Vikar i Lindholm, Svoldrup, Aars, Glerup og Kølvraa; 1. Sept. 1932 Vikar Gislum Skole.



GISLUM FORSKOLE.

Jensen, Sophie, Frk., Forskolelærerinde; f. 20. Sept. 1885 i Skorup; Datter af Grdj. Kr. J. og



Hustru Abelone, f. Jensen. Th. Langs Forskolesem. 1913; 1914 Vikar i Stenstrup pr. Næstved; 1915 Lærerinde Ubberud Skole; 1916 Forskolelærerinde Gislum Skole.

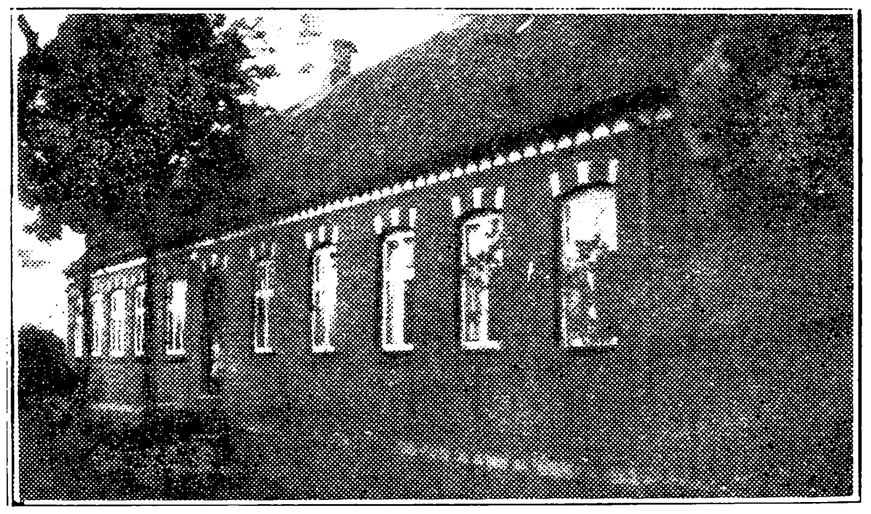

VOGNSILD SKOLE.



Jensen, Karl, Førstelærer; f. 13. Marts 1898 i Brovst; Søn af Indremissionær, Grdj. N. P. J. og Hustru Ane, f. Andersen; gift 10. Nov. 1925 m. Sofie Marie, f. Jensen, f. 6. Jan. 1905 i Brovst. Præliminæreks. fra Universitetet 1922; Ranum Sem. 1925; 1925—26 Vikar i Agersted og Gudum, Øst Himmerland; 1926 Andenlærer Strynø Skole; 1928 Førstelærer Vognsild Skole; Kirkesanger; Medl. af Menighedsraadet og Børneværnet.

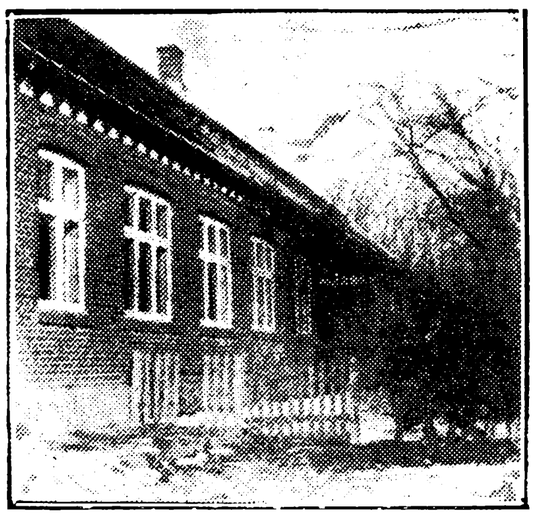

SVOLDRUP SKOLE.

Kristensen, Agnes Bjerre, Frk., Forskolelærerinde; f. 19. Maj 1893. Forskolelærerinde Vognsild Skole.



Knudsen, Thorvald Andreas, Enelærer; f. 15. April 1894 i Brønderslev; Søn af Landpostbud Christen P. K. og Hustru Maren, f. Larsen; gift 30. Juni 1921 m. Drude, f. Benzon, f. 11. Okt. 1896 i Hjermind. Silkeborg Sem. 1917; 1. Aug. 1919 Lærer Nørre Sundby priv. Mellem- og Realskole; 1. Juni 1924 Enelærer Hinding Skole; 1. Jan. 1930 Enelærer Svoldrup Skole.

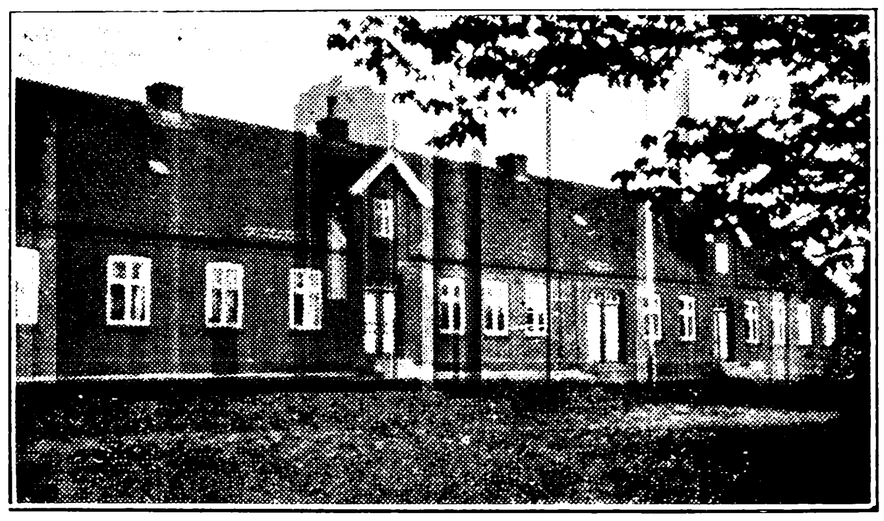

ØSTRUP SKOLE, HOVEDSKOLEN OPFØRT 1899, FORSKOLEN 1914.

Tange, Christian Martinus Christensen, Førstelærer; f. 7. April 1872 i Kløv, Hunstrup Sogn, Thy; Søn af Grdj., Sognefoged Peder T. og Hustru Karen Marie, f. Kanstrup; gift 5. April 1895 m. Ane Kirstine, f. Jensen (Overgaard), f. 19. Aug. 1876 i Lønnerup, Hunstrup Sogn, Thy.



Ranum Sem. 1892; 1892 Hjælpelærer Nors Skole; 1894 Enelærer Hjardemaal Klit Skole; 1900 Skovsted Skole; 1903 Enelærer Østrup Skole; 1914 Førstelærer smstds.

Kaae, Jenny Marie Jensen, Frk., Forskolelærerinde; f. 23. April 1887 i Værum; Datter af Grdj. M. Jensen K. og Hustru Ellen, f. Jensen. Th. Langs Forskolesem. 1916; 1. Nov. 1916 Vikar Østrup Forskole; 1. Juni 1917 fast ansat smstds.

GUDUM-LILLEVORDE KOMMUNE.

GUDUM SKOLE.

Klitgaard, N. L., Enelærer; f. 19. Maj 1901. N. Nissum Sem. 1922; Enelærer Gudum Skole.

GUDUMHOLM SKOLE, OPFØRT 1915.

Foged, Jens Peter, Førstelærer; f. 5. Marts 1892 i Raarud, Fyn; gift 30. Sept. 1919 m. Alma Marie Margrete, f. Johansen, f. 3. Okt. 1892 i Gudumholm. Ribe Sem. 1914; Kursus i Gymnastik, Husflid og Dansk; 1. Sept. 1917 Andenlærer Gandrup Skole; 1. Sept. 1919 Enelærer Kærskolen, Mors; 1. Jan. 1921 Førstelærer Gudumholm Skole; Kirkesanger ved Gudumholm Kirke 1921; Formand og Kasserer i Gudumholm Brugsforening; Medl. af Bestyrelsen for Sparekassen.



Jensen, Anna Frederikke, Frk., Forskolelærerinde; f. 30. Maj 1887 i Lyngby v. Skørping; Datter af Dyrlæge Martin J. og Hustru Christiane, f. Lundgaard. Th. Langs Forskolesem. 1909; Kursus i Anskuelsesundervisning og Sprog; Forskolelærerindekursus Vejle Sem. 1919; 1909 Lærerinde Vaarst; 1. Maj 1911 Forskolelærerinde Gudumholm Forskole.

GUDUMLUND SKOLE, OPFØRT 1899.

Jensen, Jens Carl, Enelærer; f. 5. Febr. 1874 i Egaa; Søn af Grdj. Jens Nielsen og Hustru Mette, f. Sørensdatter; gift 26. Marts 1915 m. Else, f. Madsen, f. 26. Marts 1886 i Kokholm. Silkeborg Sem. 1894; Kursus i Dansk, Svensk, Fysik og Gymnastik; Dansk Skolef. Kursus; 1895 Andenlærer Vejstrup Skole v. Kolding; 1. Nov. 1909 Enelærer Gudumlund Skole; Organist ved Gudumholm Kirke 1909; tidl. Medl. af Menighedsraadet og Sundhedskomm.; Regnskabsfører for Brugsforeningen; Kommunalrevisor.

LILLEVORDE SKOLE.

Bols, Carl, Lærer. Aspirant Lillevorde Skole.

GUNDERSTED KOMMUNE.



GUNDERSTED SKOLE, OPFØRT 1923.



Sørensen, Anders Kristian, Førstelærer; f. 24. Jan. 1886 i Visborg; Søn af Smed Morten Peter S. og Hustru Ane Kathrine, f. Andersen; gift 27. Aug. 1909 m. Martha Christine, f. Korup, f. 11. Maj 1886 i Dollerup By, Blenstrup Sogn. Præliminæreks. 1905; Ranum Sem. 1909; 1. Sept. 1909 Lærer Aars Privatskole; 1. April 1910 Manstrup Skole; 1. Marts 1912 Enelærer Gundersted Skole; 1. Juni 1924 Førstelærer smstds.; Kirkesanger; Formand for Sogneraadet 1929—33; Formand for Menighedsraadet 1914

—26, for Sygekassen i ca. 12 Aar og for Værgeraadet 1913—25.

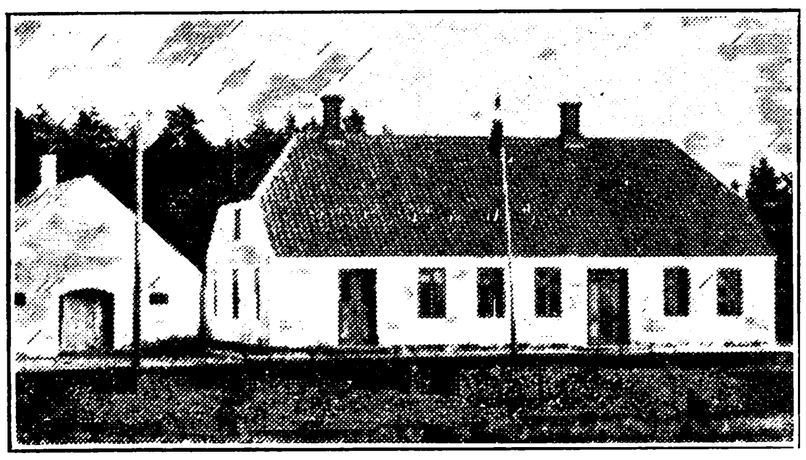

GUNDERSTED FORSKOLE, OPFØRT 1858.



Møller, Astrid Storm, f. Sørensen, Frue, Forskolelærerinde; f. 22. Okt. 1902 i Hyldelund; Datter af Kreditforeningsrepr. Ebbe S. og Hustru Ane Marie, f. Nielsen; gift 27. Aug. 1927 m. Theodor M., f. 16. Aug. 1899 i »Højgaard«, Borup. Vejle Forskolesem. 1923; 1923 Forskolelærerinde Gundersted Forskole.

BJØRNSTRUP FRISKOLE.

Jensen, K., Frk., Lærerinde. Bjørnstrup Friskole.

GUNDERUP-NØVLING KOMMUNE.

FJELLERAD SKOLE, OPFØRT 1891.



Jensen, Martin Juul, Enelærer; f. 21. Maj 1904 i Svenstrup Sogn; Søn af Grdj. Marinus J. og Hustru Marie, f. Qvist; gift 27. April 1929 m. Asta Margrethe, f. Winther, f. 9. Febr. 1907 i Svenstrup Sogn. Ranum Sem. 1925; Aarsk. 1931—32; 1925 Vikar; 1927 Andenlærer Romdrup-Klarup Skole; 1. Sept. 1932 Enelærer Fjellerad Skole.

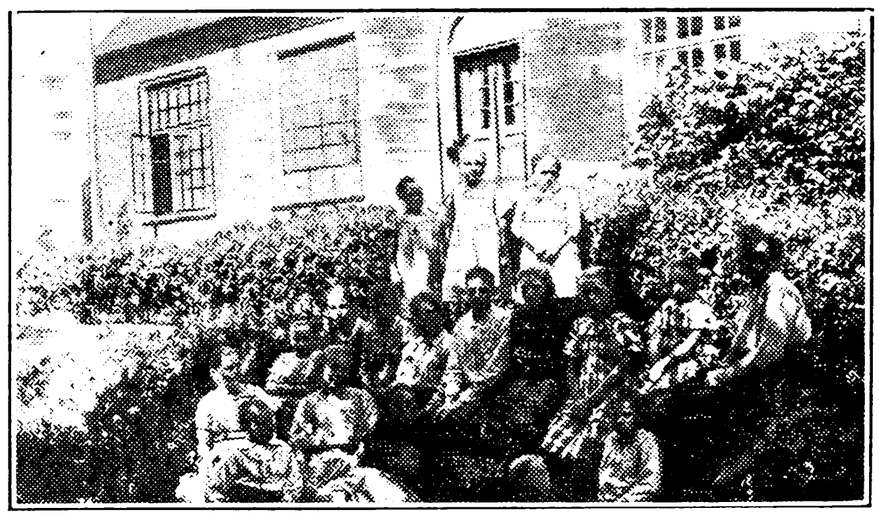

FLAMSTED SKOLE, OPFØRT 1905.



Petersen, Marie, f. Kjærgaard, Frue, Enelærer; f. 22. Maj 1870 i Lindbjerg pr. Buur; Datter af Grdj. Christen K. og Hustru Katrine, f. Nielsen; gift 9. Juni 1922 m. fhv. Grdj. Carl Sofus Valdemar P., f. 6. Dec. 1856 i Fredericia. Hoven Kvindeskole; Kursus paa Nr. Nissum Højskole for Lærerinder; Kursus paa Jebjerg Højskole; 1893 Lærerinde Staby Skole; 1895 Nørre Vosborg; 1899 Hjerm Skole; 1900 Albøge private Skole; 1. Juni 1911 Enelærer Flamsted Skole; tidl. Medl. af Menighedsraad og Værgeraad.

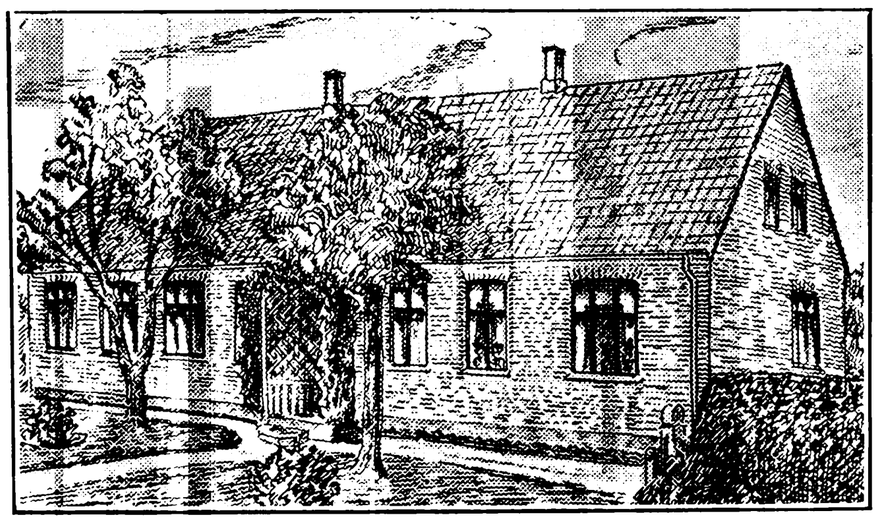

GISTRUP SKOLE, OPFØRT 1901.

Petersen, Peter Thorvald, Enelærer; f. 3. April 1882 i Løve, Bryrup Sogn; Søn af Landmand Frederik P. og Hustru Bodil Marie, f. Jørgen-

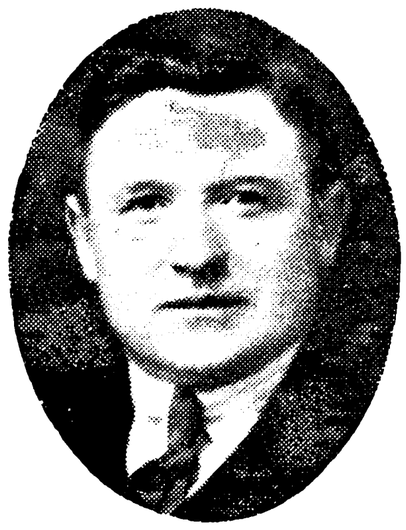

sen; gift 11. Nov. 1916 m. fhv. Lærerinde Magdalene, f. Jensen, f. 11. Nov. 1886 i »Staa«, Vester Hassing Sogn. Gedved Sem. 1914; 1. Juni 1916 Andenlærer Tise Byskole; 1. Dec. 1921 Enelærer Gistrup Skole; Kirkesanger v. Nøvling Kirke 1932; tidl. Medl. af Bestyrelsen f. Hjælpekassen.



GUNDERUP SKOLE, OPFØRT 1836.



Stefansen, Marinus, Enelærer; f. 15. Maj 1882 i Haderup Sogn; Søn af Boelsmand Jørgen S. og Hustru Kirsten, f. Christensen; gift 11. Maj 1915 m. Nora Christine, f. Rasmussen, f. 23. Dec. 1884 i Sødringe pr. Ringe. Ranum Sem. 1912; Staby Vinterlærersem.; Kursus i Gymnastik og Dansk; Højskolelærernes Universitetskursus; 1. Juli 1913 Førstelærer Askov Skole, Nr. Omme; 1. Dec. 1922 Enelærer Gunderup Skole; Organist ved Gunderup Kirke 1922; Medl. af Menighedsraadet; Medl. af Bestyrelsen for Venstres Vælgerforening; Formand for Lærerkredsen 1926—29.

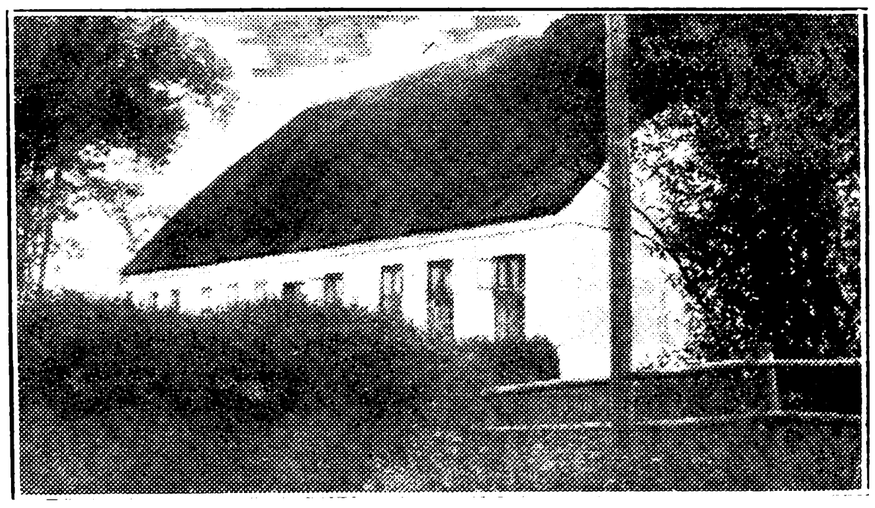

HAALS SKOLE, OPFØRT 1858 (CENTRALSKOLE FRA 1858—92 FOR FLERE BYER).



Møller, Henrik, Enelærer; f. 20. April 1887 i Serup Sogn v. Silkeborg; Søn af Gartner Th. H. M. og Hustru Karoline, f. Jepsen; gift 1. Gang 5. Juli 1918 m. Astrid, f. Pedersen (død); gift 2. Gang 27. Juli 1930 m. Inga Johanne Agnete, f. Gaardhøje Elken, f. 19. Okt. 1902 i Kolding. Silkeborg Sem. 1915; Feriekursus i Fysiksløjd. Sundhedslære og Esperanto; Aftenskole-Kursus flere Gange; Bibliotekskursus; Studierejse i Sverige og Norge 1919; 17. Juli 1917 Vikar Haals Skole; 1. Maj 1918 Enelærer smstds.; Kirkesanger ved Gunderup Kirke fra 1926; Kirkesanger v. Gerding Kirke fra 1930; holder Aftenskole for den voksne Ungdom; Formand for Silkeborg Sem.s Afholdsforening 1912—14; Medl. af Hovedbestyrelsen for Danmarks studerende Ungdoms Afholdsforbund 1917—25; Stifter af Fjellerad og Omegns Ægsalgskreds 1922, Formand 1922—28; Medl. af Bestyrelsen for Aalborg Amts Fjerkræavlerforening 1923—29; Næstformand for Gunderup Sogns Venstrevælgerforening 1925—29; Medl. af Bestyrelsen for Fjellerad Afholdsforening fra 1920; Medl. af Bestyrelsen for Aalborg Afholdskreds fra 1930; oprettede Gunderup Sogns Børnebibliotek 1921; Medl. af Bestyrelsen for Gunderup-Nøvling Folkebibliotek fra 1929; Formand for Gunderup Sogns Biavlerforening fra 1927; Næstformand for Gunderup-Nøvling Sygekasse fra 1929; i Bestyrelsen for Historisk Samfund for Aalborg Amt fra 1924; Redaktør af »Fra Himmerland og Kjær Herred«, Aarbøger udgivne af Hist. Samf. f. Aalborg Amt, fra 1926; Repræsentant for Danmark ved en svensk Kongres for afholdende stud. Ungdom i Jämtland 1919; Medarbejder ved Aarhus Amtstidende og Silkeborg Avis 1921—24; Medarbejder ved Aalborg Amtstidende siden 1919; Forfatter til enkelte historiske Bidrag i »Fra Himmerland og Kjær Herred«.

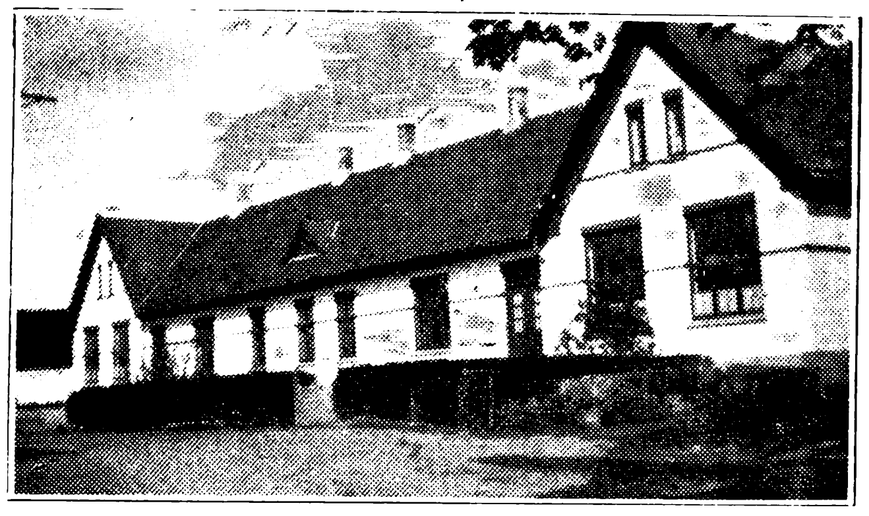

NØVLING SKOLE, OPFØRT 1910.



Jensen, Peder Chr., Førstelærer; f. 21. Jan. 1891 i Aalborg; Søn af Grdj. Ole J. og Hustru Dorthea Marie, f. Sørensen; gift 29. Jan. 1918 m. Agnes Mathilde, f. Eriksen, f. 25. Febr. 1892 i Øster Brønderslev Sogn. Jelling Sem. 1912; Kursus i Orgelspil m. m.; 1. Aug. 1917 Enelærer Rubjerg gl. Skole; 1. Marts 1922 Førstelærer Nøvling Skole; tidl. Formand for Værgeraadet i Rubjerg og Maarup; tidl. Formand for Sygeplejeforeningen i Rubjerg og Maarup; ledet Aftenskolen for Nøvling Sogn i 11 Aar; Leder af Ungdomsskolen i Rubjerg i flere Aar; Organist og Kirkebylærer siden 1922; Formand for Nøvling Sogns Menighedsraad siden 1922; Formand for Nøvling Brugsforening siden 1925; Kasserer og Sekretær for Kirkeligt Centrum for Aalborg og Omegn; Medl. af Bestyrelsen for Gunderup-Nøvling Folkebibliotek.



Lundsgaard Thomsen, Helga Elisabeth Magdalene, f. Jensen, Frue, Lærerinde; f. 14. Aug. 1892 i Fredericia; Datter af Malermester Hans Jacob B. J. og Hustru Marthine, f. Sminge; gift 13. Jan. 1929 m. Vognmand Laust Lundsgaard T., f. 7. Juli 1891 i Øster Uttrup. Silkeborg Sem. 1923; 1. Maj 1925 Lærerinde Nøvling Skole.

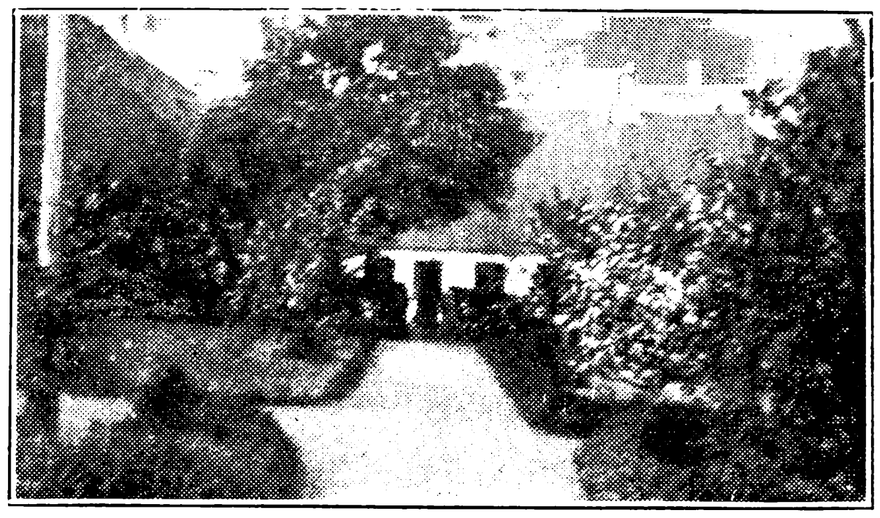

SKOVSTRUP SKOLE.



Pedersen, Alfred, Førstelærer; f. 25. Okt. 1891 i Ørsted Sogn v. Vejle; Søn af afd. Farmer Peter J. P. og Hustru Kirstine, f. Øehlenschlæger; gift 14. Maj 1920 m. Johanne Marie, f. Hansen, f. 21. Maj 1894 i Hatting Sogn v. Horsens. Staby Vintersem.; Jelling Sem. 1919; Try Højskole; 1. Maj 1922 Andenlærer Vester Hassing Skole; 2. Marts 1925 Førstelærer Skovstrup Skole.

Ulsø, Mette, Frk., Lærerinde; f. 8. Nov. 1904 i Ryde pr. Vinderup; Datter af Grdj. Chr. U. og Hustru Kirstine, f. Andersen. Gedved Sem. 1930; 1930 Vinterlærerinde Ulfborg Hovedskole; 1. Juni 1932 Lærerinde Skovstrup Skole.

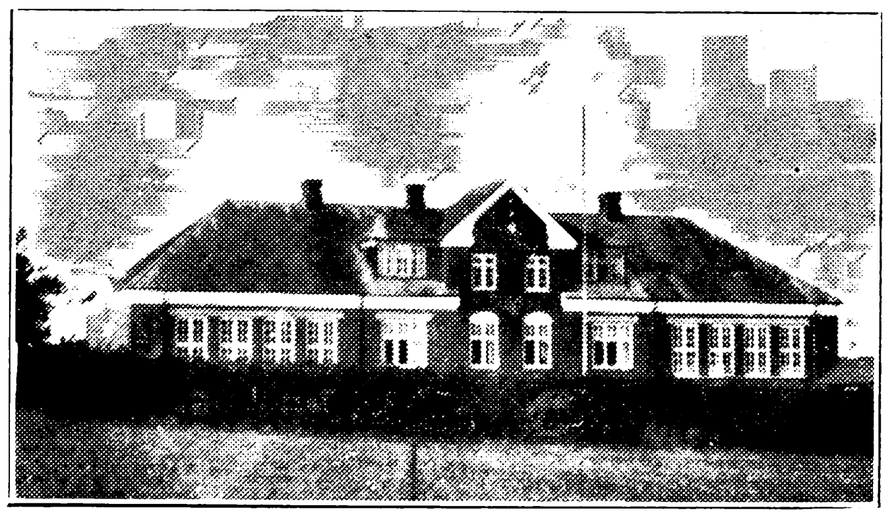

VAARST SKOLE, OPFØRT 1915.

Svendsen, Thorvald Håkon, Førstelærer; f. 12. Juni 1879 i Vraa; Søn af Statsbanefunktionær Håkon S. og Hustru Johanne, f. Christensen; gift 16. Maj 1910 m. Sigrid Christine, f. Nielsen, f. 9. Nov. 1887 i Hostrup pr. Varde. Gedved Sem. 1908; Kursus i Sløjd 1930—31; 1. Juli 1910 Enelærer Rosgaard Skole; 1. Marts 1912 Enelærer i Hæsum pr. Støvring; 1. Nov. 1915 Førstelærer Vaarst Skole; Kasserer i Transformatorforeningen; Formand og Biblio-



tekar for Kommunebiblioteket; Formand for Aalborg Amts Skolebiblioteksforening.

Dahl, Magdalene, Frk., Lærerinde; f. 18. Nov. 1885 i Hjørring; Datter af Skomager Anders D. og Hustru Marie, f. Ibsen. Hjørring Sem. 1908; Tillægsprøve i Tysk; 1909 Lærerinde Vestbjerg Skole; 1915 Lærerinde Vaarst Skole.

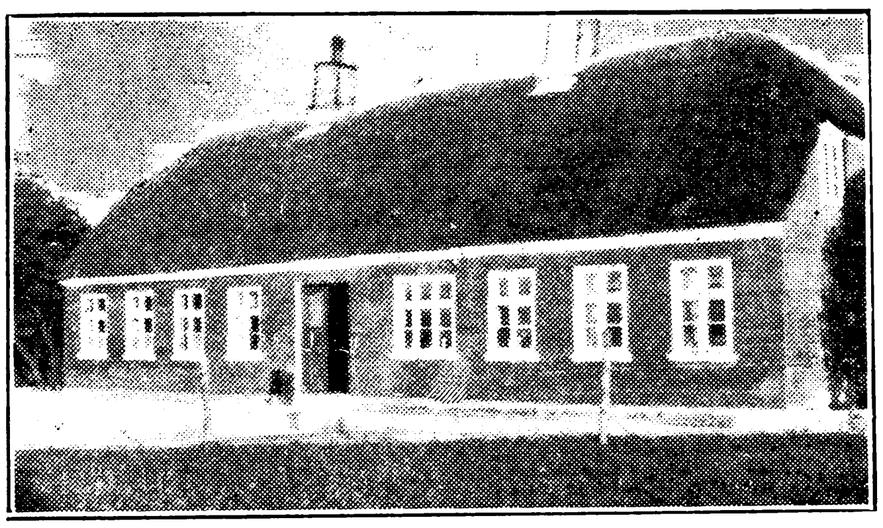

VISSE SKOLE, OPFØRT 1861, RESTAURERET 1901.



Larsen, Karl Kristian, Enelærer; f. 6. Juli 1901 i Tostrup, Sønderholm Sogn; Søn af Grdj. Anton L. og Hustru Laura, f. Larsen; gift 19. Sept. 1930 m. Gudrun, f. Rasmussen, f. 25. Jan. 1910 i Dorf, Dronninglund Sogn. Vordingborg Sem. 1924; Sløjdlærereks. fra Dansk Sløjdlærerskole; Kursus i Dansk, Regning, Geografi, Fysik, Tegning og Skrivning; Studierejse med Statsstøtte; Vikar i Binderup, Nordborg Efterskole, Kbhvn.s Komm.s Børne- og Opdragelseshjem Spanager, Fredensdal Skole; Lærer v. Cand. Jakobsens Realskole, Aalborg; Vikar v. Aalborg og Nr. Sundby komm. Skolev.; 1. Nov. 1928 Andenlærer Ørsø Skole; 1. Maj 1932 Enelærer Visse Skole; tidl. Kasserer og Regnskabsfører for Ørsø Transformatorforening; Kredsformand for Gunderup-Nøvling Sygekasse.

HALS KOMMUNE.



AALEBÆK SKOLE, OPFØRT 1901.



Eriksen, Carl Mathias, Førstelærer; f. 11. Marts 1888 i Kbhvn.; Søn af Lærer Jens E. og Hustru Marie, f. Gormsen; gift 14. Febr. 1915 m. Mariane, f. Hedegaard, f. 10. Jan. 1891 i Hjørring (død 15. Nov. 1918). Blaagaards Sem. 1911; 1. Aug. 1911 Realskolelærer Ringe Mellem- og Realskole; 1. Sept. 1913 Andenlærer Vellev Skole; 1. Nov. 1914 Førstelærer Hou Skole; 1. Dec. 1921 Førstelærer Aalebæk Skole; Organist.

Andersen, A. T. K., Frk., Vinterlærerinde; f. 23. Maj 1898. Gedved Sem. 1924; Vinterlærerinde Aalebæk Skole.

HALS BORGER- OG REALSKOLE.



Nygaard, Peder Nik. Ovesen, Overlærer; f. 5. Maj 1889 i Nr. Nissum v. Lemvig; Søn af Grdj.

Niels Ovesen N. og Hustru Karen Cecilie, f. Andersen; gift 3. Aug. 1914 m. Sigrid Marie, f. Jensbye, f. 28. Aug. 1886 i Volstrup Skole v. Sæby. N. Nissum Sem. 1910; Kursus i Matematik, Kemi, Dansk, Sang og Musik; 1. Aug. 1910 Realskolelærer Tarm private Kost- og Realskole; 1. Aug. 1913 Matematiklærer v. Fjerritslev Realskole; 1. Aug. 1914 Realskolebestyrer i Hals; 1. Aug. 1916 Lærer og Kordegn i Nibe; 1. April 1923 Lærer og Kordegn i Ebeltoft; 1. Dec. 1929 Overlærer Hals Borger- og Realskole; Medl. af Menighedsraadet i Ebeltoft 1926—29, af Værgeraadet 1924 og af Ligningskommissionen 1925—29; Formand for Hjælpekassen i Ebeltoft 1924 29; Bankrevisor og Forstander for Teknisk Skole i Ebeltoft 1923—29; Forstander for Teknisk Skole i Hals fra 1930; Medl. af Kommunalbestyrelsen, Værgeraadet og Skoleudvalget i Hals; Formand for Socialudvalget siden 1. Okt. 1933.

Agger, Hans Christian, Kommunelærer; f. 24. Sept. 1894 i Hygum Præstegaard v. Lemvig; Søn af Sognepræst Jens Peter A. og Hustru Hansine Marie, f. Christensen; gift 11. Juli 1926 m. Esther, f. Michelsen, f. 10. Jan. 1907 i Thorshavn. Realeks.; N. Nissum Sem. 1915; forsk. Kursus; 20. Okt. 1919 Lærer Nakskov private Realskole; 1. Juli 1923 Lærer Hals Borger- og Realskole.

Bang, Mine Sørensen, Frk., Kommunelærerinde; f. 5. Dec. 1903 i Hals; Datter af Skomagermester Niels B. og Hustru Amanda, f. Walbaum-Jensen. Præliminæreks.; Gedved Sem. 1924; forsk. Kursus; 1. Nov. 1924 Vikar Koldkjær Skole; 1. Maj 1925 Lærerinde Hals Borger- og Realskole.

Gregersen, Jens, Lærer efter § 35; f. 23. Jan. 1893 i Solbjerg; Søn af Grdj. Anders G. og Hustru Marie Kirstine, f. Christensen. Præliminæreks.; Ranum Sem. 1916; Aarsk. i Pædagogik og Historie; Feriekursus i Kemi og Naturhistorie; Tillægsprøve i Engelsk og Tysk 1916; 1. Aug. 1916 Lærer Hinnerup Realskole; 1. Aug. 1917 Hals priv. Realskole; 1. Aug. 1919 Timelærer Hals komm. Skolev.; 1. Dec. 1920 fast ansat Hals Borger- og Realskole; Bibliotekar for Hals Folkebibliotek 1918—30.



Jensen, Alfred, Lærer efter § 35; f. 9. Febr. 1892 i Kbhvn.; gift 3. Aug. 1923 m. Asta Nielsen, f. 23. Febr. 1899 i Ørtoft. Blaagaards Sem. 1914; Studentereks. 1917; Aarsk. 1925—26; Feriekursus; 1. Nov. 1921 Lærer Hals Borger- og Realskole; Medl. af Sogneraadet 1929, Formand 1933.

Jespersen, Ingeborg, Frk., Lærerinde; f. 2. April 1904 i Løgstedgaard pr. Løgstør; Datter af Proprietær Jesper J. og Hustru Ane Marie, f. Holm. Ranum Sem. 1927; Aarsk. i Gymnastik og Svømning; Kridttegningskursus i Slagelse; Kursus i Gymnastik og Svømning i Ollerup Delingsførerskole; 1927 Vinterlærerinde Ulfborg Stationsskole; 1928 Gymnastik- og Haandgerningslærerinde Lollands Højskole; Vikar i Løgstør; 1929 Vikar Elsted Skole pr. Lystrup; 1929 Timelærerinde Hals Borger- og Realskole.



Kaas, Einar Alfred, Kommunelærer; f. 11. Juni 1904 i Hals; Søn af Lodsformand Andreas K. og Hustru Anna Marie Kathrine, f. Rasmussen. Præliminæreks.; Silkeborg Sem. 1925; forsk. Kursus; 1926 Vikar Koldkjær Skole; 1. Sept. 1926 Vikar Hals komm. Skolev.; 1. Jan. 1928 Vikar Randers Realskole; 1. Dec. 1928 Lærer Hals Borger- og Realskole; Bibliotekar for Hals Folkebibliotek fra 1930.



Simonsen, Olga Pauline, Frk., Kommunelærerinde; f. 26. Sept. 1905 i Gaaser; Datter af Partikulier Ole S. og Hustru Laura, f. Christensen. Præliminæreks.; Ranum Sem. 1928; forsk. Kursus; 1. Sept. 1928 Vikar Hals Borger- og Realskole; 1. Okt. 1932 fast ansat smstds.

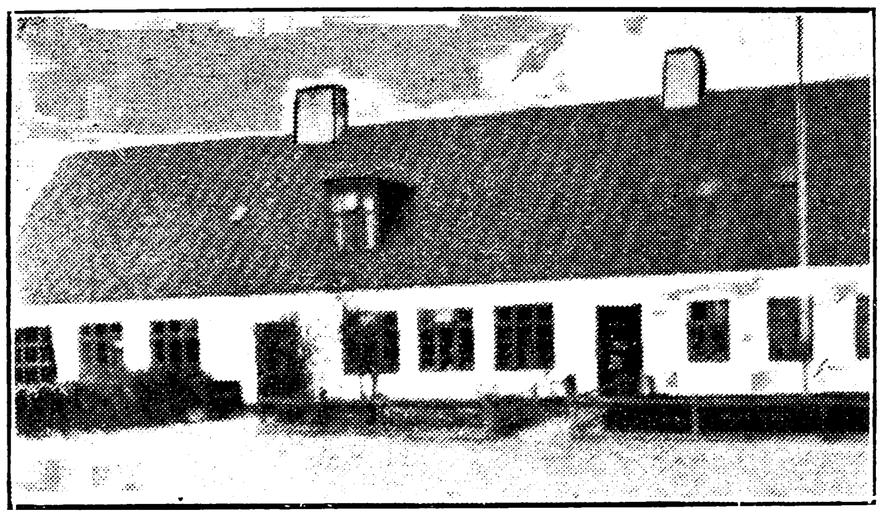

HOU SKOLE, OPFØRT 1878.



Harstoft-Jørgensen, Hans Christian, Førstelærer; f. 8. September 1885 i Nørre Alslev, Falster; Søn af Ølhandler Niels Peter J. og Hustru Ane Kathrine, f. Danielsen; gift 31. Dec. 1916 m. Rasmine Marie, f. Hansen, f. 4. Sept. 1881 i Kallehave, Præstø Amt. Præliminæreks.; Skaarup Sem. 1907; Aarsk. i Matematik 1916—17; 1907—08 Vikar i Gedserodde og Merløse; 1. Nov. 1908 Andenlærer Horslunde Skole; 1. Juni 1910 Andenlærer i Kallehave; 1. Marts 1922 Førstelærer Hou Skole; Organist.



Vestervig, Andreas Marinus, Andenlærer; f. 25. Dec. 1894 i Trandum Skovby, Sevel Sogn; Søn af Husmand Jens Peder Jensen og Hustru Anna Kirstine, f. Vestervig. Forberedt til sin Læreruddannelse paa Ryslinge Højskole 1916—17 og paa Krabbesholm Højskole 1918—19; Ranum Sem. 1922; 2 Gymnastikkursus i Ollerup; Kursus paa Musikkonservatoriet i Aarhus; 1922—23 Vikar Koldkjær Skole, Vile Skole og Hvirp Skole; 5. Okt. 1923 konst. Andenlærer Hou Skole; 1. Febr. 1924 fast ansat Andenlærer smstds.; Kirkesanger fra 1924; Leder af Gymnastik for Ungdommen i Hou Sogn.

Jensen, Kristiane, Frk., Forskolelærerinde; f. 6. Maj 1871 i Hou; Datter af Fisker Mads Christian J. og Hustru Else Kirstine, f. Andersen. Højskolekursus 1892; 1892 Vikar i Nr. Kongerslev; 1893 Lærerinde i Pandrup; 1894—1913 i Hjørring; 1924 Forskolelærerinde Hou Skole.

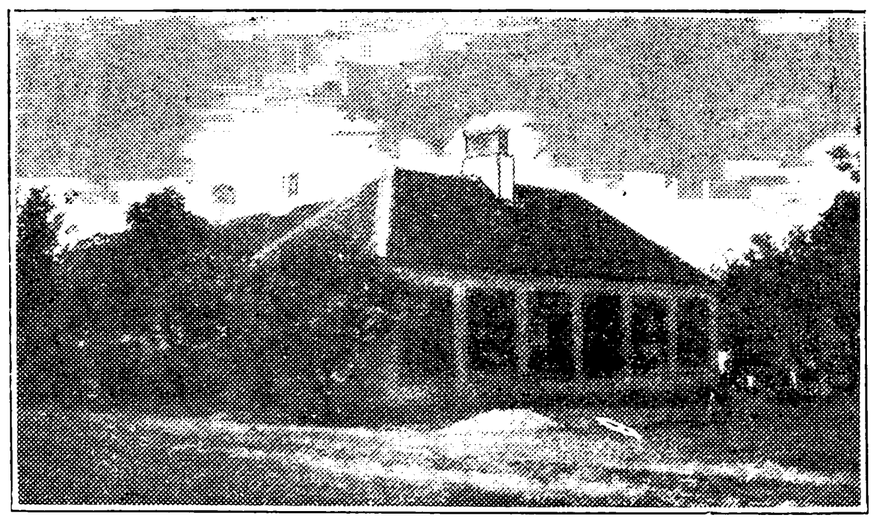

KOLDKJÆR SKOLE, OPFØRT 1892.



Holm, Alfred Benjamin, Førstelærer; f. 18. Jan. 1894 i Egtved Sogn pr. Kolding; Søn af Musiker og Landmand Christian Bruhn og Hustru Sørine, f. Holm; gift 15. Juni 1923 m. Elna Kristine, f. Andersen, f. 13. April 1900 i Hou, Hals Sogn. Gedved Sem. 1916; 15. Jan. 1917 Sandbjerg Skole; 1. Marts 1917 Klelund Skole; 1. Maj 1917 Sandet Skole; 1. Sept. 1918 Tarp Skole; 1. Aug. 1919 Vikar for Forstanderen ved Bjerre Børnehjem; 1. Nov. 1919 Privatskolen i Stakroge; 1. Febr. 1920 Thorsted Skole; 1. Nov. 1920—1. Juli 1921 Soldat; fra 1. Maj 1921 Andenlærer og Kirkesanger i Hou pr. Ulsted; 1. Maj 1923 Førstelærer Koldkjær Skole.

Nielsen, Jenny, Frk., Vinterlærerinde; f. 11. Maj 1904. Ranum Sem. 1926; Vinterlærerinde Koldkjær Skole.

HAVBRO KOMMUNE.

HAVBRO SKOLE.

Pedersen Svanholm, H., Førstelærer; f. 29. Maj 1882. Ranum Sem. 1906; Førstelærer Havbro Skole.

Frederiksen, Kirstine, Forskolelærerinde; f. 16. Maj 1886. Varde Forskolesem. 1906; Forskolelærerinde Havbro Skole.

HORSENS-HAMMER KOMMUNE.

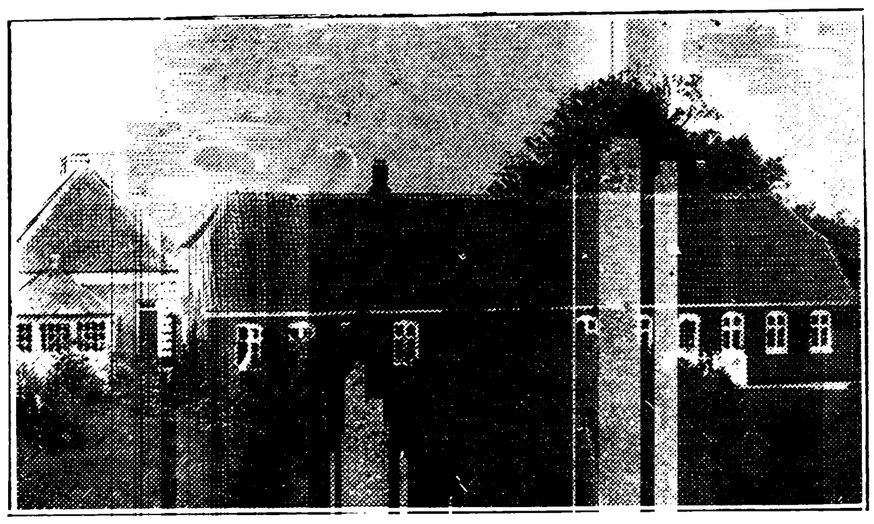

GRINSTED SKOLE.



Damgren, Valdemar Kristian, Førstelærer; f. 25. Febr. 1893 i Torslev Sogn, Dronninglund Herred; Søn af Smed Niels Kristian D. og Hustru Emma Louise, f. Sørensen; gift 29. Nov. 1921 m. Anna Marie Thomsen, f. Riisager, f. 2. Jan. 1896 i Horne. Hjørring Sem. 1916; 1. Sept. 1916—17 Vikar Poulstrup Skole og Vinterlærer Vallund Skole; 1. Maj 1917 Vikar Skiveren Skole, Taars; 1. Nov. 1917 konst. Enelærer smstds.; 1. Dec. 1918 Enelærer smstds.; 1. Marts 1922 Enelærer Bøvling Østre Skole; 1. Marts 1924 Andenlærer Oddense-Otting Skole; 1. Maj 1929 Førstelærer Grinsted Skole; Kirkesanger.



Petersen, Maren Kirstine, Frk., Lærerinde; f. 7. Dec. 1885 i Rye, Gørlev Sogn; Datter af Husejer Christian P. og Hustru Bodil Marie, f. Sørensen. Vordingborg Sem. 1908; forsk. Kursus; 1910 Lærerinde Manstrup Skole; 1914 Lærerinde Haverslev Skole; 1920 Grinsted Skole; Medl. af Menighedsraadet siden 1922.

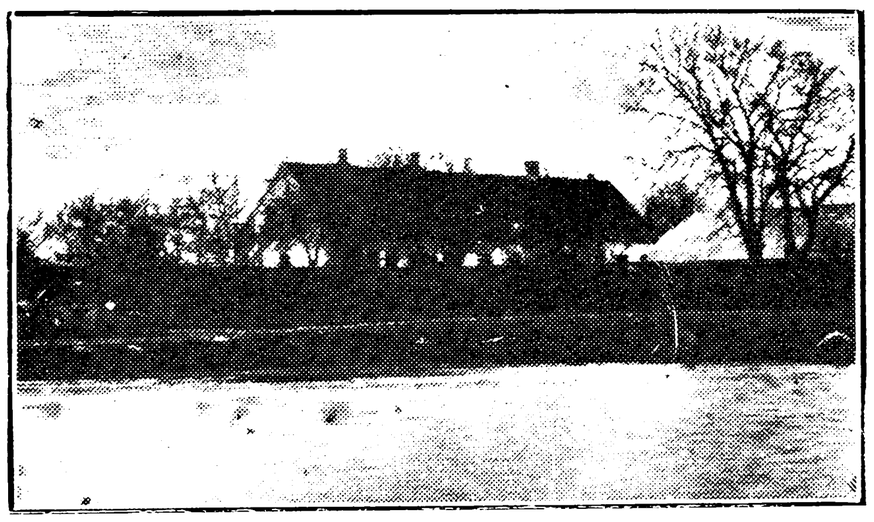

HORSENS BYSKOLE, OPFØRT 1903.



Hald, Niels, Førstelærer; f. 29. April 1877 i Horsens; Søn af Lærer Laurits Peter H. og Hustru Ane Johanne, f. Nielsen; gift 10. Nov. 1905 m. Inger Kathrine, f. Christensen, f. 27. Marts 1881 i Bjørnsholm. Præliminæreks.; N. Nissum Sem.; flere Kursus; 1. Sept. 1903 Førstelærer Horsens Byskole; Formand for Kær Herreds Lærerkreds 1920—30; Formand for Horsens-Hammer Sparekasse siden 1926; Formand for Horsens-Hammer Sogneraad 1929—32. Litt. Arb.: Præster i Hammer-Horsens-Sulsted-Aistrup. Horsens Kirke.



Andersen, Holger Emil, Lærer; f. 27. Marts 1907 i Svenstrup, Aalborg Amt; Søn af Landmand Anders Nielsen A. og Hustru Ane Kathrine, f. Jensen. Realeks.; Ranum Sem. 1929; 8. Maj 1930—Sept. 1931 Vikar Ulsted Byskole og Øster Hassing vestre Skole; 18. April 1933 Vikar Horsens Byskole.

Lehmann, Christina, Frk., Lærerinde; f. 7. Marts 1889 i Seem, Ribe; Datter af Kroejer Christian L .og Hustru Petrine, f. Larsen. Ribe



Sem. 1911; 1912—20 Lærerinde Vodskov Skole; 1. Jan. 1921 Lærerinde Horsens Byskole.



1910 Andenlærer i Ikast (Hovedskolen); 1911 Enelærer Morsbøl pr. Grindsted; 1. Marts 1914 Enelærer Horsens søndre Skole pr. Langholt; Organist ved Vodskov Kirke; Formand for Horsens Menighedsraad; Formand for Horsens-Hammer Værgeraad.



HORSENS NORDRE SKOLE.



VODSKOV SKOLE, OPFØRT 1910.



Rosager Hansen, Niels Jacob Alfred, Enelærer; f. 7. Aug. 1904 i Astrup Sogn; Søn af Lærer Hans Chr. H. og Hustru Karen, f. Rosager; gift 2. Aug. 1932 m. Karen Hilda, f. Gundersen, f. 22. Okt. 1904 i Tamdrup Sogn. Haslev Sem. 1928; Kursus i Samfundslære, Sundhedslære og Gymnastik; 1. Okt. 1929 Bestyrer af Asaa Privatskole; 1. Maj 1932 Enelærer Horsens nordre Skole pr. Langholt.



Ersted, Sigurd Johan, Førstelærer; f. 26. Okt. 1864 i Gandrup Skole pr. Vester Hassing; Søn af Førstelærer Sigurd Hermann Pedersen E. (Dbmd.) og Hustru Johanne Birgitte, f. Richter; gift 18. Maj 1895 m. Laura Olivia, f. Rasmussen, f. 18. Maj 1875 i Faksinge, Præstø Amt. Ranum Sem. 1885; Husflids- og Sløjdkursus; forsk. Kursus; 26. Okt. 1885 Lærer Thingvejens Realskole; 1. Nov. 1886 Sakskøbing Realskole; 1. Aug. 1887 Gandrup Skole; 15. Febr. 1894 Stae Skole; 11. Aug. 1894 Enelærer og 1910 Førstelærer Vodskov Skole; Kirkesanger; Medl. af Sogneraadet 1903—06; Medl. af Menighedsraadet fra 1903, Formand siden 1930; Formand for Hammer Sogns Venstreforening ca. 20 Aar.

HORSENS SØNDRE SKOLE.

Petersen, Hans Christian Julius Carl, Enelærer; f. 29. Sept. 1887 i Skølvadgaard, Jernved Sogn; Søn af fhv. Proprietær Carl Chr. Nikolaj P. og Hustru Karen Marie, f. Nielsen; gift 19. Maj 1916 m. Anna Johanne Christine, f. Petersen, f. 12. Sept. 1889 i Aalborg. Haslev Sem. 1909; 7. Juni—1. Aug. 1909 Vikar Bjedstrup Hovedskole; 1. Okt. 1909 Hjælpelærer Vesterbæk Skole;



Hjortnæs, Alexandra, Frk., Lærerinde; f. 26. Maj 1882 i Vrensted pr. Løkken; Datter af Lærer Christen H. og Hustru Julie, f. Møller. Th. Langs Forskolesem. 1903; Aarsk. paa Lærerhøjskolen; 1904 Vinterlærerinde Brønderslev; 1905 Hjemsted Skole pr. Brønderslev; 1912 Ravnkilde Skole pr. Arden; 1921 Lærerinde Vodskov Skole.

KONGENS TISTED-BINDERUP-DURUP KOMMUNE.

LILLE BINDERUP SKOLE.



Holm, Axel Simon, Enelærer; f. 13. April 1904 i Mou; Søn af Detaillist S. P. H. og Hustru Ane Laurine, f. Jørgensen; gift 27. Okt. 1929 m. Ebba, f. Ishøy, f. 8. Maj 1903 i Jelstrup. Handelseks. 1923; Ranum Sem. 1927; 1. Juli 1929 Andenlærer Ø. Hornum; 1. Dec. 1932 Enelærer Lille Binderup Skole; Kasserer for Øster Hornum Sogns Sygekasse 1931.



NØRAGER SKOLE.

Larsen, Marinus Emanuel, Førstelærer; f. 15. Jan. 1892 i Albæk Sogn; Søn af Snedker Christian L. og Hustru Inger Marie, f. Madsen; gift 1927 m. Metha, f. Mikkelsen. Haslev Sem. 1919; Organisteks. samt korte Kursus; 1. Nov. 1919 Vikar Aastrup pr. Glejbjerg; 1. Jan. 1921 Førstelærer smstds.; 1. Marts 1932 Førstelærer ved Nørager Skole.



Rasmussen, Jens Peter, Andenlærer; f. 25. Juli 1904 i Rørup; Søn af Skomager Hans R. og Hustru Mathilde, f. Rasmussen; gift 2. Febr. 1933 m. Meta, f. Eriksen, f. 1. April 1896 i Arnborg. K. F. U. M.s Sem. 1925; 16. Nov. 1925—Juli 1927 Vikar i Balle Skole v. Grenaa, Bogense Skole (Fyn), Etterup Skole, Tingjellinge Skole, Ø. Skjerninge Skole og Sønder Homaa Skole; 1. Marts 1928 Andenlærer Nørager Skole.



Rasmussen, Meta, f. Eriksen, Frue, Forskolelærerinde; f. 1. April 1896 i Arnborg; Datter af Grdj. August E. og Hustru Maren Sofie, f. Christensen; gift 2. Jan. 1933 m. Andenlærer Jens Peter R., f. 25. Juli 1904 i Rørup. Th. Langs Forskolesem. 1919; 1919 Lærerinde Mjesing private Skole; 1. Febr. 1921 Forskolelærerinde Nørager Skole.

STORE BINDERUP SKOLE.

Jensen, Jens Christian, Enelærer; f. 29. Nov. 1899 i Bjørnsholm Sogn; Søn af Boelsmand Jens Peter J. og Hustru Gertrud Marie, f. Jensen; gift 31. Aug. 1917 m. Jenny Caroline, f. Rytter, f. 13. Nov. 1892 i Vrinners. Ranum Sem. 1912; 1912—13 Vikar i Lovns Skole og Svingelbjerg Skole; 1. Maj 1914 Andenlærer Vrinners Skole; 1. Okt. 1915 Enelærer Hemmed Skole; 1. Dec. 1930 Enelærer St. Binderup Skole.



TISTED SKOLE, OPFØRT 1914.



Andersen, Hans, Enelærer; f. 24. Juni 1899 i Tisted; Søn af afd. Grdj. Anders A. og Hustru Ane, f. Poulsen; gift 14. Okt. 1925 m. Inger M., f. Sørensen, f. 26. Juli 1900 i Tisted. Haslev Sem. 1922; forsk. Feriekursus; 1. Sept. 1922 Lærer Diakon-Højskolen, Aarhus; 1. Sept. 1923 Vikar ved Hals Skolev.; 1. Marts 1924 Andenlærer Lovns Skole; 1. Marts 1929 Enelærer Tisted Skole; Form. for Kongens Tisted Sygekasse.

KORNUM-LØGSTED KOMMUNE.



KORNUM SKOLE, OPFØRT 1857.

Andersen, Christen, Enelærer; f. 5. Maj 1869 i St. Ajstrup; Søn af Husmand Anders Kristian



Sørensen og Hustru Ane Petrea, f. Kristensen; gift 20. Aug. 1902 m. Anne Cathrine, f. Bjørndahl, f. 8. April 1871 i Fuksminde Skole, Vestervig (død 17. Marts 1927). Ranum Sem. 1897; 1897 Hjælpelærer Haubro Skole; 1899 Enelærer i Godthaab Sogn; 1901 Enelærer i Hasselholt; fra 1903 Enelærer i Nørre Vinge pr. Onsild; 1921 Enelærer Kornum Skole; Medl. af Menighedsraadet i Nørre Vinge til 1921; kommunal Revisor; Formand for Nævninge-Grundlisteudvalget.

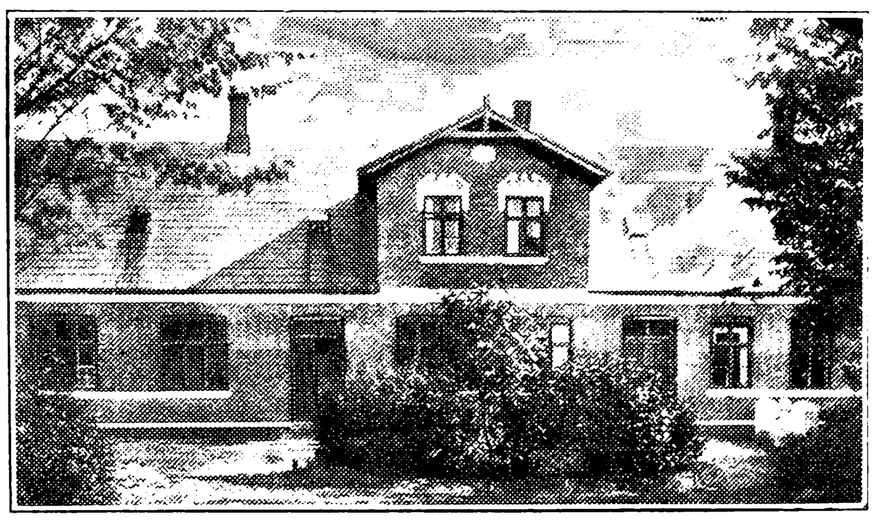

LØGSTED SKOLE, OPFØRT 1900.



Lund, Jens, Førstelærer; f. 14. Dec. 1902 i Vordingborg; Søn af Førstelærer Peder Jørgensen L. og Hustru Maren Dorthea, f. Jørgensen; gift 2. Aug. 1926 m. Carla, f. Pedersen, f. 7. Jan. 1904 i Strib. Odense Sem. 1924; forsk. Kursus; 12. Juni 1924—Okt. 1925 Vikar Esbjerg Kommuneskole, Gammelby v. Esbjerg og Outrup, Vestjylland; 1. Nov. 1925 Andenlærer Outrup Skole; 1. Jan. 1928 Førstelærer Løgsted Skole pr. Løgstør;

Kirkesanger ved Løgsted Kirke fra 1928. (1. Aug. 1933 Førstelærer Skydebjerg Skole, Odense Amt.)



Larsen, Nanna Kathrine, Frk., Forskolelærerinde; f. 1. Maj 1904 i Strandby, Sjørup; Datter af Grdj. Rentier Jens L. og Hustru Mette, f. Madsen. Th. Langs Sem. 1926; 1. Okt. 1926 Lærerinde Dragstrup Friskole; 11. Maj 1931 Enelærervikar Flamsted Skole; 1. April 1932 Forskolelærerinde Løgsted Forskole.

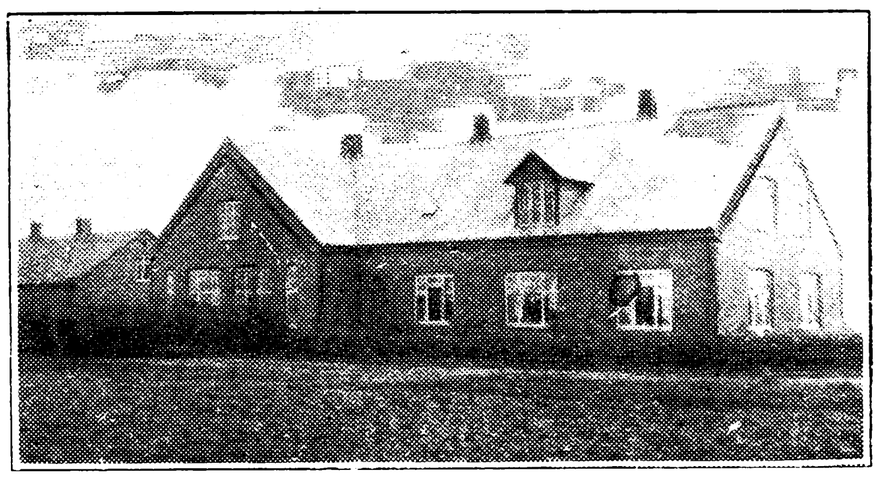

LOVNS SKOLE.



Jensen, Peder Møller, Førstelærer; f. 31. Juli 1895 i Hvalpsund; Søn af Postbud Kristen J. og Hustru Gertrud, f. Andersen; gift 14. April 1918 m. Laura, f. Christoffersen, f. 10. Juni 1895 i Vejgaard. Ranum Sem. 1916; 1916 Vikar Lovns Skole; 1. Febr. 1918 kst. Andenlærer, 1. Marts 1918 fast ansat og 1. Jan. 1924 Førstelærer smstds.; Formand for Menighedsraadet fra 1926 og for Værgeraadet fra 1925.

LOVNS-ALSTRUP KOMMUNE.

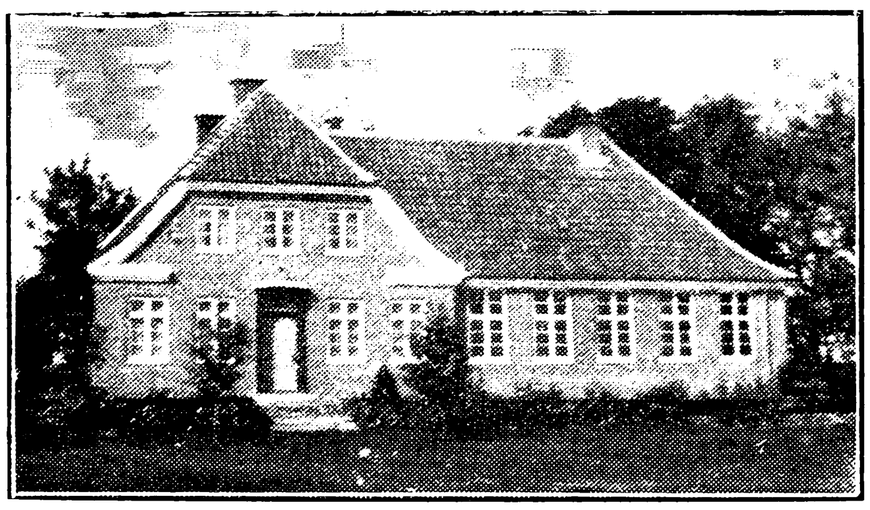

ALSTRUP SKOLE.

Helveg, Ejner Emanuel, Andenlærer; f. 13. Jan. 1906 i Aarhus; Søn af Pastor H. P. H. og Hustru Ellen, f. Madsen; gift 20. Maj 1932 m. Esther, f. Lund Nielsen, f. 8. Sept. 1910 i Hvalpsund. Realeks.; Haslev Sem. 1928; Okt.—Nov. 1928 Vikar Bratten Skole pr. Elling; 1. Marts 1929 Vikar Lovns Skole pr. Hvalpsund; 1. Juli 1929 fast ansat smstds.



Thuesen, Christian, Enelærer; f. 4. Jan. 1873 i Nørre-Esp; Søn af Grdj. Thue Nielsen og Hustru Mette Marie, f. Olsen; gift 17. April 1909 m. Ane M., f. Christensen, f. 27. Okt. 1885 i Taars. Nexø Sem. 1909; 1. Aug. 1911 Enelærer Møborg nordre Skole; 1. Aug. 1912 Brøndum Skole pr. Hobro; 1. Maj 1915 Enelærer Alstrup Skole pr. Ullits.



Nielsen, Maren Kristine, Frk., Forskolelærerinde; f. 9. Sept. 1894 i Eistrup; Datter af afd. Sognefoged Kr. N. og Hustru Maren, f. Troelsen. Odense Forskolesem. 1914; Gymnastikkursus;

1915 Vikar Arden Skole; 1915—21 Lærerinde Ungstrup Skole (Kjellerup); 1921 Lærerinde Lovns Skole.

LUNDBY KOMMUNE.

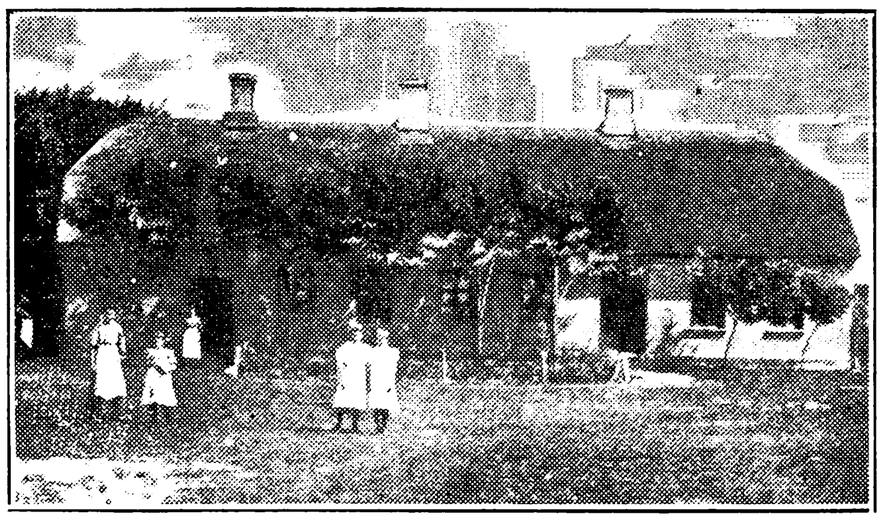

LUNDBY SKOLE.



Wadskjær, Peder, Enelærer; f. 18. Aug. 1866 i Vesløs, Thisted Amt; Søn af Gaardmand Chr. Hoxer Poulsen og Hustru Karen, f. Gregersdatter; gift 3. Maj 1895 m. Petrea Marie, f. Hansen, f. 25. Febr. 1867 i Breth, Barrit Sogn. Kbhvn.s Sem. 1893; forsk. Kursus; 1. Jan. 1894 Hjælpelærer Arup, Thisted Amt; 29. Aug. 1900 Enelærer Lundby pr. Løgstør; Medl. af Lundby Menighedsraad i 16 Aar. (Afsked 31. Okt. 1933.)

MOU KOMMUNE.

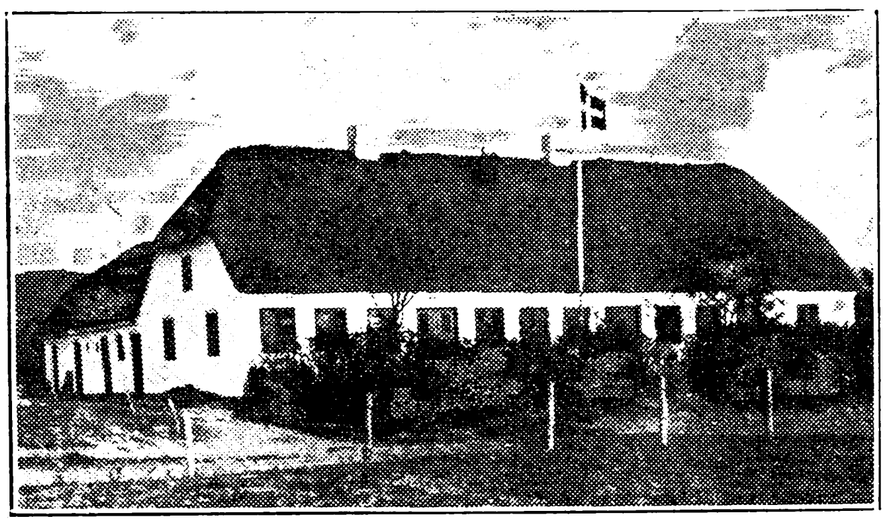

DOKKEDAL SKOLE,
OPFØRT 1862, UDVIDET 1908.

Ehrenreich, Peder Marius, Enelærer; f. 15. Marts 1887 i Vivild, Vejlby Sogn; Søn af Grdj.



Jørgen E. og Hustru Kirsten Marie, f. Qvist; gift 7. Marts 1923 m. Astrid, f. Aaen, f. 7. Marts 1904 i Sulsted. Gedved Sem. 1916; 1. Aug. 1921 Lærer Dokkedal Skole; Kirkesanger; Kasserer for Julens Glæde.

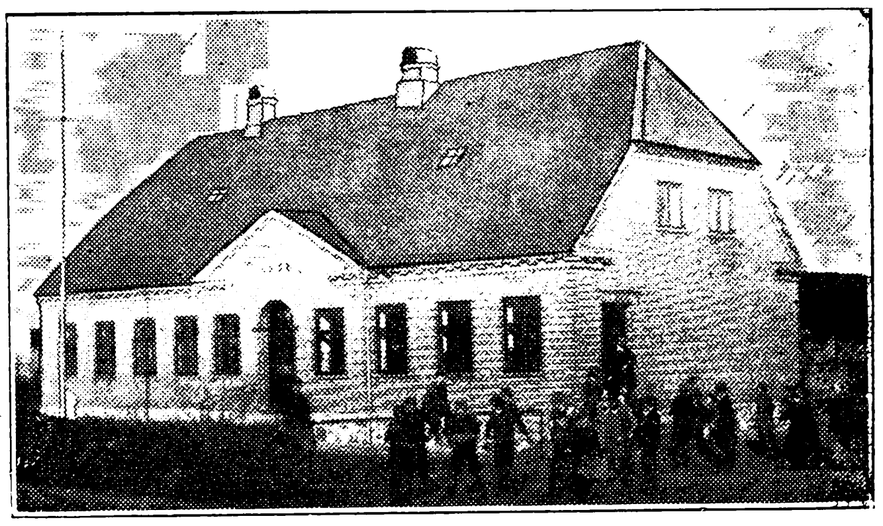

EGENSE SKOLE,
GL. SKOLE OPFØRT 1843,
NY SKOLE OPFØRT 1930.



Pedersen, Harald, Enelærer; f. 5. Dec. 1891 i Mou; Søn af pens. Lærer N. C. P. og Hustru Ane, f. Nielsen; gift 22. Juli 1917 m. Laura, f. Mortensen, f. 28. Febr. 1895 i Hals; Mellemskoleeks.; Ranum Sem. 1912; 1912 Lærer Aars Mellem- og Realskole; 1. Jan. 1914 Andenlærer Mou Skole; 1. Febr. 1917 Enelærer i Egense; Regnskabsfører i Brugsforeningen; Revisor i Sparekassen for Mou.

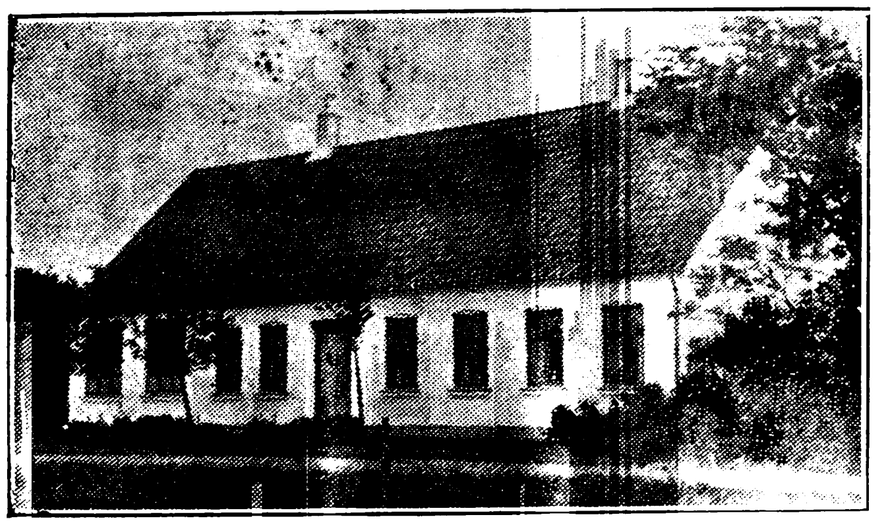

KÆRSKOLEN, OPFØRT 1903.



Høilund, Henrik Marinus, Enelærer; f. 21. Dec. 1882 i Randers; Søn af Købmand H. og Hustru Edvardine Henriette, f. Pedersen; gift 27. Maj 1917 m. afd. Hansine Kirstine, f. Møller, f. 5. Maj 1885 i Randers. Blaagaards Sem. 1915; Kursus i Lyngby 1919; Kursus i forsk. Fag; 1919—21 Vikar Vivild Skole; 1. Jan. 1921 Enelærer Kærskolen, Mou Sogn; Medl. af Menighedsraadet i 8 Aar; Medl. af Bestyrelsen, Kasserer og Regnskabsfører i Transformatorkredsen i 4 Aar; Herredsrepræsentant for Fleskum-Hornum Herreds Provsti for Københavns Kirkesag siden 1931.



MOU SKOLE, OPFØRT 1914.

Andersen, Niels Ditlev Carl, Førstelærer; f. 10. Juli 1897 i Skovstrup, Gunderup Sogn; Søn af Lærer ved Skovstrup Skole gennem 40 Aar Morten A. og Hustru Rasmine, f. Ditlevsen; gift



4. Aug. 1922 m. Eva Marie, f. Petersen, f. 21. Aug. 1901 i Mou Skole. Ranum Sem. 1918; 1. Jan. 1920 Vikar Mou Skole; 1. Juni 1920 Andenlærer og 1. Marts 1932 Førstelærer smstds.; Bogholder i Mou Sogns Sparekasse siden 1921; Formand for Fleskum Herreds Lærerkreds fra 1933; Formand for den stedlige Afholdsforening; Stifter af Skolens Børnebibliotek; Organist ved Mou Kirke.

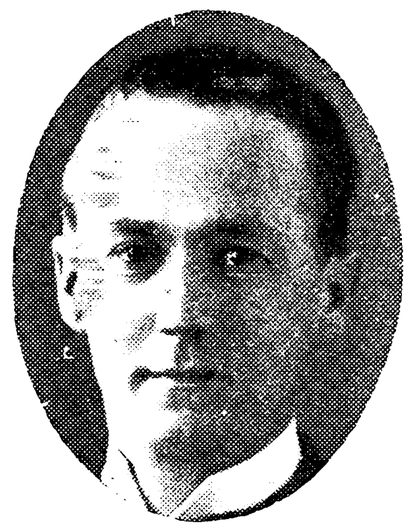

Frank, Jens Christian, Andenlærer; f. 25. Juli 1905 i Engesvang; Søn af Centralbestyrer Anth. F. og Hustru Cecilie Kristine, f. Pedersen. Præliminæreks. 1923; Haderslev Sem. 1930; 1. Nov. 1930 Vikar Vedsted Skole; 10. April 1931 Vikar i Kragelund; 1. Juni 1932 Andenlærer Mou Skole; Hovedkasserer for Mou Skoles Sparekasse fra 1932.



Ladefoged, Petra, f. Pedersen, Frue, Lærerinde; f. 20. Jan. 1879 i Lindholm, Nørre Sundby; Datter af Husmand Andr. Joh. P. og Hustru Dorthea Marie, f. Nielsen; gift 6. Aug. 1912 m. afd. Jens L., f. 2. Juli 1855 i Mou. Vejle Forskolesem. 1904; Højskolekursus; 1905—07 Privatlærerinde; 1907 Lærerinde Mou Skole.

NÆSBORG-SALLING-OUDRUP KOMMUNE.

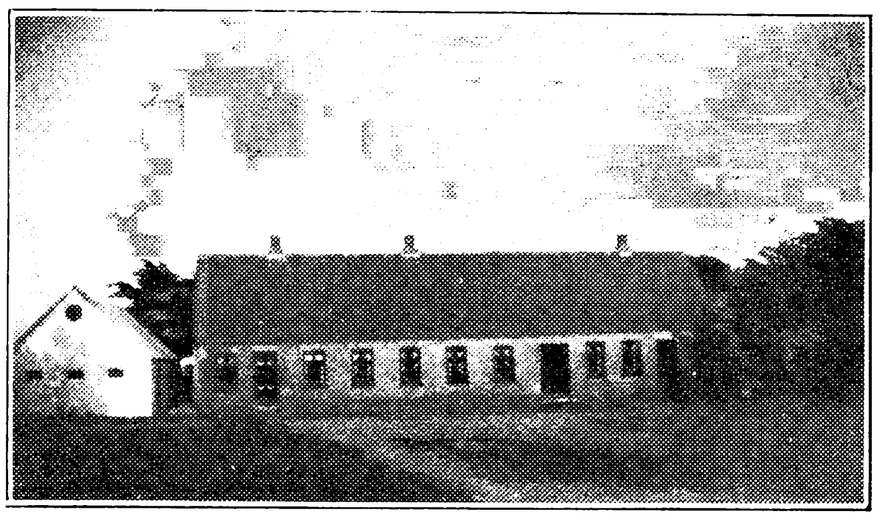

NÆSBORG SKOLE, OPFØRT 1890 OG 1892.



Gade, Kristen Stensgaard, Enelærer; f. 26. Juni 1884 i Hundborg, Thy; Søn af Smedemester Anders Villadsen G. og Hustru Maren, f. Stensgaard; gift 30. Maj 1914 m. Inger Marie, f. Grønkjær, f. 7. Jan. 1892 i Snejstrup i Thy. Ranum Sem. 1907; Gymnastikkursus 1910 og 1917; 1. Maj 1908 Lærer Tømmerby Skole, Han Herred; 1. Sept. 1910 Enelærer Næsborg Skole; Organist v. Næsborg Kirke; Kirkebylærer; Medl. af Næsborg Sogns Menighedsraad i 14 Aar; Kasserer i Lærerkredsens Bestyrelse i 3 Aar.

OUDRUP SKOLE.

Hansen, Carl Anton, Enelærer; f. 19. Febr. 1900 i Bubbel pr. Ejby; Søn af Grdj. Hans H. og Hustru Marie, f. Nielsen; gift 8. Aug. 1928 m. Ruth, f. Rasmussen, f. 15. Juni 1901 i Rynkeby. Odense Sem. 1924; 1. Maj 1928 Enelærer Oudrup Skole.

SALLING SKOLE, OPFØRT 1867,
UDVIDET 1879, NY SKOLE OPFØRT 1901.



Henrichsen, Søren Peter, Førstelærer; f. 13. Febr. 1890 i Vinderslev Sogn; Søn af Arbejdsmand Anders H. og Hustru Dorthea Marie, f. Pedersen; gift 1. Okt. 1918 m. Lærerinde Elvine, f. Larsen, f. 26. April 1891 i Uggerby Sogn. Ranum Sem. 1916; Aarsk. i Historie, Fysik og Geografi 1922—23; Tillægseks. i Tysk; 22. Juli 1916 Aarsvikar Ranum Skole; 1. Aug. 1917 Andenlærer Gjedsted Skole; 1. Aug. 1919 Førstelærer Salling Skole; Kirkesanger; Medl. af Menighedsraadet i ca. 4 Aar; Formand for Aalborg Amts Biblioteksforening; Medl. af Hovedbestyrelsen for Danmarks Biblioteksforening og af Biblioteksraadet. Fast Anmelder ved »Bogens Verdens Ungdomsafd.«; Formand for den lokale Lærerkreds under Danmarks Lærerforening fra 1929—32; Medl. af Næsborg-Salling-Oudrup Sogneraad; Lærer ved Bogbinderiafd. i Dansk Husflidsselskabs Skole i Kalundborg.



Nielsen, Kirstine, Frk., Lærerinde; f. 4. Maj 1905 i Nøtten, Ferslev Sogn; Datter af Grdj. Peder N. og Hustru Anna Kirstine, f. Frandsen. Ranum Sem. 1931; 1 Gymnastikkursus; April—Juli 1932 Vikar Vejgaard Skolevæsen, Aalborg: 12. Okt. 1932 Vikar Salling Skole; 1. Febr. 1933 Aspirant smstds.



TOLSTRUP SKOLE, OPFØRT 1892.

Henrichsen, Søren Peter, Førstelærer; f. 13. Febr. 1890 i Vinderslev Sogn; Søn af Arbejds-



Ejsing, Hans Kristiansøn, Enelærer; f. 22. Dec. 1892 i Dollerup, Foulum Sogn; Søn af Grdj. Jo-

han Kristian Madsen E. og Hustru Ane Marie, f. Madsen; gift 26. Marts 1923 m. Anna, f. Simonsen Oudrup, f. 22. April 1896 i Vilsted. Ranum Sem. 1921; Aarsk. i Dansk, Historie, Pædagogik, Sproghistorie og Fonetik; 1. Aug. 1921 Vikar Oudrup Skole; 1. Juli 1922 konstitueret og 1. Nov. 1923 fast ansat smstds.; 1. Jan. 1928 Enelærer Tolstrup Skole; Kirkesanger ved Næsborg Kirke 1928; Medl. af Menighedsraadet og Kirkeværge i Oudrup i 4 Aar.

HEMDRUP FRISKOLE, OPRETTET 1899.



Svendsen, Kristine, Frk., Lærerinde; f. 12. Nov. 1902 i Vust, Vust Sogn; Datter af Husmand Elias S. og Hustru Maren, f. Nordentoft. Th. Langs Sem. 1927; Huslærerinde; 1930 Lærerinde Hemdrup Friskole.

NØRHOLM KOMMUNE.



KLITGAARD SKOLE.



Nielsen, Henning Valdemar, Enelærer; f. 25. Sept. 1892 i Syv Sogn; Søn af Møller og Bager Anders N. og Hustru Marie, f. Petersen; gift 31. Maj 1925 m. Karen M., f. Udsen, f. 10. Sept. 1894 i Grenaa. Vordingborg Sem. 1914; 1. Maj 1923 Andenlærer Skjoldborg Skole; 1. Maj 1925 Enelærer Klitgaard Skole.

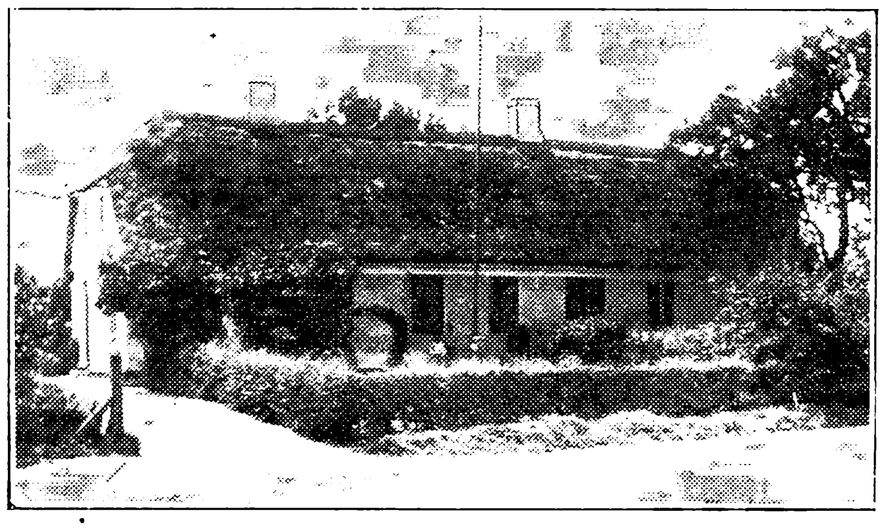

NØRHOLM SKOLE, OPFØRT 1859.

Kristensen, Jens Edward, Enelærer; f. 14. Marts 1894 i Aalestrup, Østerbølle Sogn; Søn af Læderhandler Chresten K. og Hustru Marie Elisabeth, f. Nielsen; gift 1919 m. Ane Dorthea, f. Sand, f. 24. Juni 1894 i Attrup, Torslev Sogn. Præliminæreks. fra Universitetet 1910; Vordingborg Sem. 1915; Kursus i ordnede Lege og Boldspil 1925; 1916—21 Vikar Aalestrup komm. Skole, Hvam Skole, Hvilsom Skole, Ilderhede private Skole, Stakroge priv. Skole, Sandet Skole, Helligsøe Skole (Thy) og Vesterhalne Skole; 19. Juni 1921 Andenlærer Karby Skole (Mors); 1. Sept. 1922 Enelærer Vangsaa Skole (Thy); 1. Okt. 1924 Enelærer Nørholm Skole; Formand for Værgeraadet 1929; Formand for Forligskommissionen i Tyendesager.

NØRRE TRANDERS KOMMUNE.

FRYDENDAL SKOLE, OPFØRT 1920.



Kjær, Peder Andreas, Førstelærer; f. 3. Nov. 1881 i Skibsted, Lyngby Kommune; Søn af Landpostbud N. C. K. og Hustru Kirsten Marie, f. Andreasen; gift 19. Sept. 1909 m. Anna Eleonora,

f. Danstrup, f. 20. Maj 1884 i Voel v. Silkeborg. Jelling Sem. 1903; Tillægsprøve i Engelsk; 1. April 1906 Andenlærer Sorring pr. Toustrup; 1. Aug. 1907 Kommunelærer i Holstebro; 1. Maj 1909 Kommunelærer i Aalborg; 11. Dec. 1919 Førstelærer Frydendal Skole; Forstander for Aalborg Aftenskole 1912—32; Kasserer og Sekretær i Aalborg Amts Biavlerforening siden 1927.



Hansen, Esther, Frk., Lærerinde; f. 9. Nov. 1907 i Mølholm pr. Skørping; Datter af Grdj. Hans Th. H. og Hustru Christine Marie, f. Christensen. Th. Langs Sem. 1928; 1. Juli 1929 kst. Lærerinde Raaby Forskole; 1. Okt. 1929 fast ansat smstds.; 1. Juni 1931 kst. Lærerinde i Frydendal; 1. Okt. 1933 fast ansat smstds.

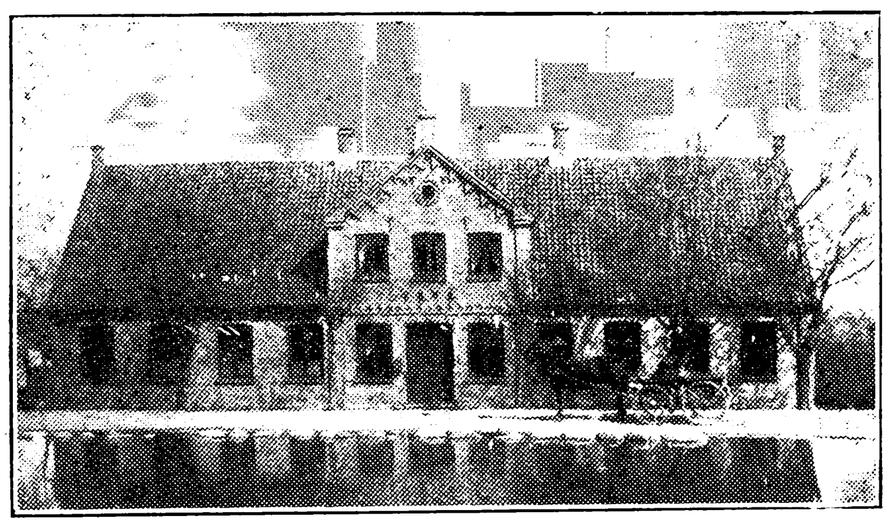

NØRRE TRANDERS SKOLE, OPFØRT 1872.



Plougmand, Jens, Førstelærer, R. af Dbg.; f. 23. Dec. 1866 i Skyum; Søn af Urmager Anders Chr. P. og Hustru Johanne, f. Tølbøl; gift 28. Nov. 1890 m. Bartholine, f. Kærgaard, f. 11. Maj 1868 i Ulfborg. Ranum Sem. 1886; 1888 Lærer Hellum Skole; 1896 Lærer Nr. Tranders Skole; 1913 Førstelærer smstds.; Revisor i Landbosparekassen 1903; Regnskabsfører i Nr. Tranders Brugsforening 1907; Medstifter og Leder af Biblioteket 1909; har haft Aftenskole hver Vinter; tidl. Formand i Menighedsraadet; Kirkesanger i Nr. Tranders Kirke 1896.

Bærentsen, Gerda Dorthea, f. Søgaard, Frue, Lærerinde; f. 1. Dec. 1887 i Kbhvn.; Datter af Bestyrer N. P. S. og Hustru Anne Kathrine, f. Kirkegaard; gift 4. Febr. 1931 m. Malermester Emil B. B., f. 5. Juni 1908 i Aalborg. Femmers Sem. 1909; 1. Sept. 1913 Lærerinde Nørre Tranders Skole; Søndagsskolelærerinde.

RØRDAL SKOLE, OPFØRT 1905—06.



Thomsen, Thomas, Førstelærer; f. 27. April 1869 i Boddum Sogn; Søn af Grdj. Jens Chr. T. og Hustru Maren, f. Larsen Hove; gift 3. April 1898 m. Kirstine, f. Petersen, f. 15. Dec. 1878 i Boddum Sogn. Jelling Sem. 1897; 1. Juli 1899 Lærer Lyngsø Skole, Varde Sogn; 1. Sept. 1904 Førstelærer Rørdal Skole.



Andersen, Ejnar Michael Søndergaard, Andenlærer; f. 4. Marts 1899 i Budolfi Landsogn, Aalborg; Søn af Førstelærer Johs. A., Sofiendal Skole v. Aalborg, og Hustru Ane Mette, f. Nielsen; gift 17. Juli 1923 m. Kathrine Kirstine, f. Kristensen, f. 25. Maj 1895 i Sdr. Rind v. Rindsholm. Gedved Sem. 1924; Kursus i Boldspil, Lege og Gymnastik; 1. Aug. 1926 Andenlærer Rørdal Skole; Formand og Kasserer for Menighedsraadet siden 1930; Kirkesanger for Rørdal Kirke siden 1930.



Lehm, Margrethe Kristiane, Frk., Lærerinde; f. 27. Febr. 1895 i Asaa; Datter af Garvermester Vilh. L. og Hustru Ane, f. Jensen. Præliminærcks. 1914; Gedved Sem. 1919; Kursus i Dansk og Regning; 1. Okt. 1921 Lærerinde Rørdal Skole.



Søndergaard, Elisabeth Margrethe, Frk., Lærerinde; f. 6. Nov. 1886 i Bejstrup; Datter af Grdj. Clemmen S. og Hustru Ane Marie, f. Nielsen. Silkeborg Sem. 1915; Aarsk. 1926—27; 1915 Vikar Esbjerg Skolevæsen; 1917 fast ansat Rørdal Skole.

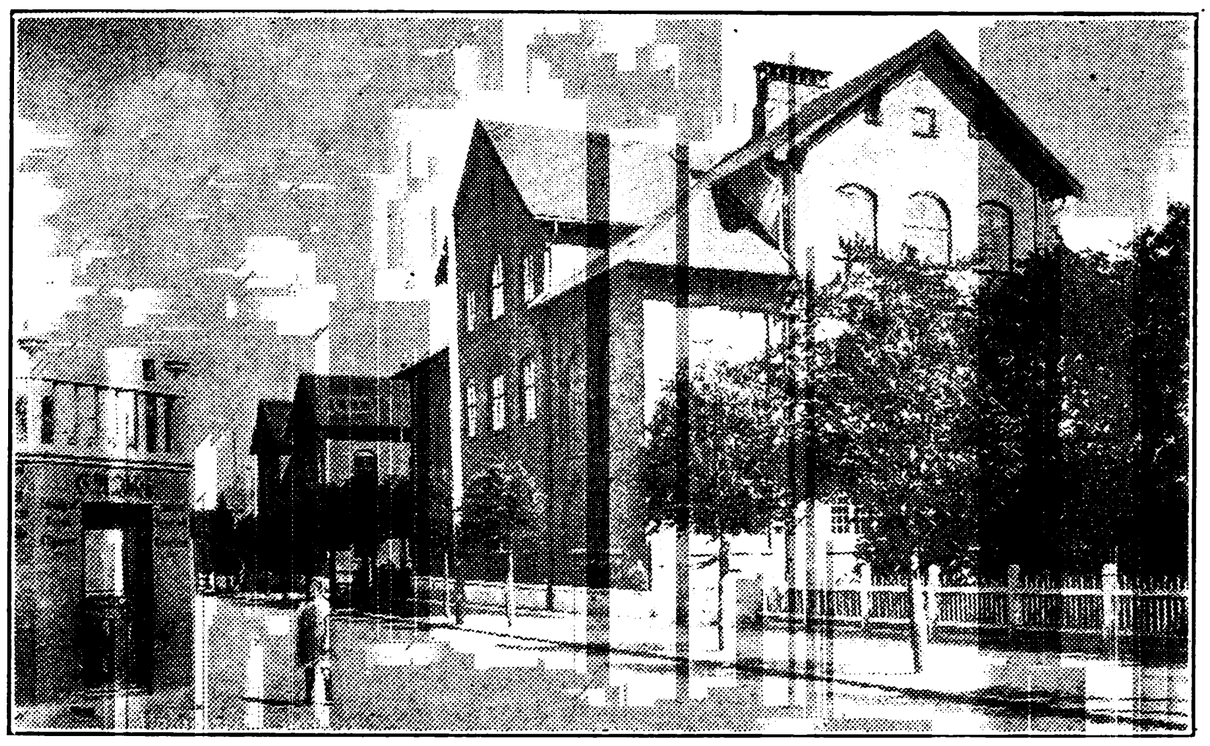

VEJGAARD VESTRE SKOLE.

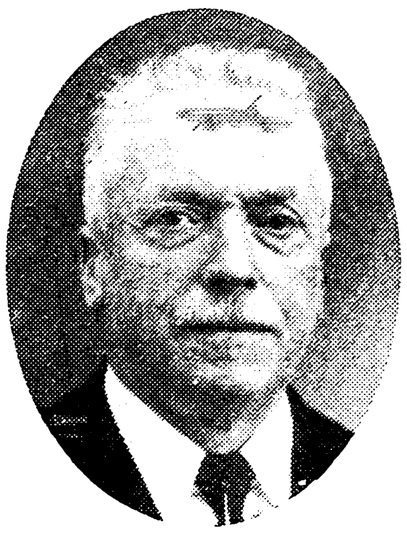

Stæhr, Jens Peder Pedersen, Overlærer, R. af Dbg.; f. 28. Marts 1868 i Skjød Sogn; Søn af Husmand Søren S. og Hustru Petrea, f. Jensen; gift 25. Aug. 1896 m. Ane Mette, f. Vium, f. 24. Jan. 1870 i Vindelev Sogn. Jonstrup Sem. 1888; priv. Udd.; 1889 Enelærer Vejgaardshusenes Skole (nu Vejgaard vestre Skole); 1921 Overlærer smstds.; Medl. af Menighedsraadet i 30 Aar; i Værgeraadet i ca. 20 Aar; Medl. af Bestyrelsen for Vandværket i 40 Aar; Medstifter af Vejgaard Folkebibliotek; Kirkesanger og Kirkebylærer; Formand for Komiteen for Opførelse af Kirke i Vejgaard. (Afsked 30. Sept. 1933.)

Hanghøj, Jens, Viceinspektør; f. 12. April 1880 i Vraa Sogn; Søn af Lærer Peder Sørensen H. og Hustru Karen, f. Pedersen; gift 1911 m. Rosa Elisabeth, f. Riisager. Gedved Sem. 1901; 1901—02 Hjælpelærer hos Faderen i Vraa; 1. Dec. 1902 Lærer Børglum v. Skole; 1. Jan. 1904 Løkken Kommuneskole; 1. Marts 1906 Lærer Vejgaard Skole; 1. Juli 1932 Viceinspektør Vejgaard vestre Skole; Organist v. Vejgaard Kirke; i 2 Perioder Medl. af Menighedsraadet.

Christensen, Jens Frederik, Kommunelærer; f. 4. Dec. 1901 i Brænderup Sogn, Fyn; Søn af Grdj. Anton C. og Hustru Marie, f. Jensen. Præ-



liminæreks. 1919; Odense Sem. 1923; Faglærerkursus i Tysk paa den Internationale Højskole, Helsingør; Tillægseks. i Engelsk; Kursus i Skolehaver; 1. Okt. 1929 Lærer Vejgaard vestre Skole.



Christiansen, Johannes Anders, Kommunelærer; f. 12. Marts 1904 i Aalborg; Søn af Snedker Jens C. og Hustru Kirstine, f. Christensen. Ranum Sem. 1926; Handelsskoleudd.; 1. Maj 1929 Lærer Vejgaard vestre Skole.

Engelbrechtsen, Niels Peter, Kommunelærer; f. 9. Febr. 1904 i Aggersund; Søn af Snedkermester Chr. E. og Hustru Elisabeth, f. Christensen; gift 25. Okt. 1930 m. Gerda, f. Thomsen, f. 1. Juli 1910 i Kbhvn. Ranum Sem. 1925; Kursus i Dansk og Fysiksløjd i Horsens; 1. Juli 1927 Timelærer Vejgaard vestre Skole; 1929 fast ansat smstds.



Jensen, Dagmar, f. Flyger, Frue, Kommunelærerinde; f. 1. Nov. 1887 i Hasseris; Datter af afd. Lærer F., Aalborg, og Hustru Christine, f. Ræbild; Enke efter Lærer Harald J., Vejgaard vestre Skole. Vinthers Sem. 1909; 1911 Lærerinde Vejgaard vestre Skole.

Karlsbjerg, Karen Marie Petersen, Frk., Kommunelærerinde; f. 1. Sept. 1891 i Hellum; Datter af Grdj. Lauritz Andersen og Hustru Rebækka, f. Petersen. Silkeborg Sem. 1919; Kursus i Dansk og Haandarbejde; 1921 Lærerinde Vejgaard vestre Skole.

Kjeldgaard, Else Marie, f. Nielsen, Frue, Kommunelærerinde; f. 30. April 1866 i Holmsland, Ringkøbing Amt; Datter af afd. Landmand Laurids N. og Hustru Sidsel, f. Andersen; gift 23. Sept. 1905 m. Lars Christensen K., f. 16. April 1872 i Bedsted. N. Zahles Sem. 1893; privat Uddannelse i Engelsk og Tysk; 1. Dec. 1893 Lærerinde Mou Skole; 4. Okt. 1897 Lærerinde Vejgaard vestre Skole. (Afsked 30. Nov. 1933.)

Kortegaard, Elise Kirstine, Frk., Kommunelærerinde; f. 15. Okt. 1885 i Øsløs; Datter af Lærer Chr. K. og Hustru Mariane, f. Petersen. Th. Langs Sem. 1907; Kursus i Geografi og Anskuelsesundervisning; 1. Nov. 1907 Lærerinde i Sulsted; 1909 Lærerinde i Bogense; 1910—11 Lærerinde i Næstved; 1. Sept. 1912 Lærerinde Vejgaard vestre Skole.



Kristensen, Kristen Berthel, Kommunelærer; f. 30. Maj 1890 i Løsning Sogn; Søn af Arbejdsmand Anders K. og Hustru Nielsine Marie, f. Jensdatter; gift 6. Aug. 1916 m. Nielsine, f. Jensen, f. 24. Marts 1891 i Jelling. Jelling Sem. 1912; Kursus i Historie, Geografi, Tegning og Sang; 1912 Lærer Grundtvigs Højskole, Lyngby; 1. April 1914 Andenlærer Jernved Skole; 1. Juni 1915 Lærer Vejgaard Skolevæsen; Formand for Lejerforeningen 1916—19; Formand for Værgeraadet 1925—29; Medlem af Bestyrelsen for Lærerforeningen Kreds 59; Bibliotekar og Formand for Folkebiblioteket 1918—23; Formand for samme 1923—29; Medstifter af og Formand for Aalborg Amts Lærerforening 1917—25; Medl. af Menighedsraadet 1922—30; Formand for Skoleudvalget; Formand for Nr. Tranders Sogneraad 1929; Medl. af Bestyrelsen for Børnebespisningen 1928; Medl. af Epidemikommission. for Aalborg Amt 1930; i Nævninge-Grundlisteudvalget 1931; Medl. af Bestyrelsen for Fællesorg. af Landkomm. med bymæssig Bebyggelse 1932.

Krogsgaard, Chresten Christensen, Kommunelærer; f. 16. Juni 1888 i Vester Brønderslev; Søn af Grdj. P. K. og Hustru Katrine, f. Andersen; gift 16. Juni 1912 m. Astrid Lilly, f. Bruun, f. 24. Nov. 1887 i Ingstrup Præstegrd. Skaarup Sem. 1910; Kursus i Dansk og Sløjd, Sang; 1. Maj 1912 Lærer Assens Skole pr. Mariager; 1. Marts 1914 Lærer Vejgaard Skolevæsen; Medlem af Bestyrelsen for Vandværket; Medl. af Sogneraadet 1925—33; Medl. af Hjælpekassen 1921—25.



Leth-Jacobsen, Gerda, Frk., Kommunelærerinde; f. 12. Juli 1892 i Hasle v. Aarhus; Datter af afd. Grdj. F. A. J. og Hustru Karen Marie, f. Skovgaard. Præliminæreks. 1909; Silkeborg Sem. 1926; Tillægseks. i Tysk og Engelsk; Aarsk. i Tysk, Fransk og Historie 1929—30; 1. Aug. 1926 Lærerinde Tveraa komm. Realskole, Trangisvaag, Færøerne; 1. Juni 1930 Lærerinde Vejgaard vestre Skole.

Madsen, Mathilde Marie, Frk., Kommunelærerinde; f. 31. Dec. 1899 i Støvring, Buderup-Gravlev Sogn; Datter af afd. Lærer Jens M., Vejgaard, og Hustru Ellen Marie, f. Poulsen. N. Zahles Sem. 1924; 1. Maj 1928 Lærerinde Vejgaard vestre Skole.



Pedersen, Aage Carl, Kommunelærer; f. 8. Nov. 1895 i Mou Sogn; Søn af Lærer N. C. P. og Hustru Ane, f. Nielsen; gift 8. Juni 1924 m. Marie, f. Pedersen, f. 8. Juni 1903 i Nr. Tranders Sogn. Ranum Sem. 1916; Organisteks. 1916; 1. Jan. 1919 Andenlærer Hvidbjerg Skole, Mors; 1. Juli 1921 Førstelærer Øster-Uttrup Skole; 1. Maj 1923 Lærer Vejgaard Skolevæsen; Organist ved Nr. Tranders Kirke.



Poulsen, Anna Marie, Frk., Kommunelærerinde; f. 24. Aug. 1905 i Kolding; Datter af Murermester A. P. og Hustru Nicoline, f. Petersen. Prælimināreks. 1921; Femmers Sem. 1926; Tillægsprøve i Engelsk; 1. Juni 1929 Timelærerinde Vejgaard vestre Skole; 1. Okt. 1933 fast ansat smstds.



Skovbæch, N. Jensen, Kommunelærer; f. 18. Juni 1879 i Vrejlev Sogn; Søn af Grdj. Hans Chr. Jensen og Hustru Marie, f. Hansen; gift 2. April 1912 m. Mathilde Magdalene, f. Jakobsen, f. 2. April 1879 i Taars Sogn. Silkeborg Sem. 1907; 2 Kursus i Husflid fra Dansk Husflidsselskab (nu Statens); 3 Kursus i Sløjd og Sløjdlærereks. fra Mikkelsen; 3 Kursus paa Statens Tegnelærerskole; 1. Marts 1908 Andenlærer i Dronningborg Skole v. Randers; 1. Juni 1911 Lærer Vejgaard Skolevæsen; Lærer ved Teknisk Skole, Aalborg, 1914; Medlem af Hjælpekassen 1925; tidl. Medl. af Bestyrelsen for Lærerforeningens Kreds 59 B.



Thomsen, Kirstine, f. Rokkær, Frue, Kommunelærerinde; f. 25. Nov. 1889 i Boddum; Datter af afd. Grdj. N. Chr. R. og Hustru Johanne, f. Kærgaard; gift 19. Aug. 1919 m. Lærer L. I. T., f. 4. Okt. 1886 i Boddum. Silkeborg Sem. 1911; Aarsk. 1926—27; 1. Dec. 1913 Lærerinde Vejgaard Skolevæsen.



Thomsen, Lars Iversen, Kommunelærer; f. 4. Okt. 1886 i Boddum; Søn af afd. Grdj. J. Chr.

T. og Hustru Maren, f. Hove; gift 19. Aug. 1919 m. Lærerinde Kirstine, f. Rokkær, f. 25. Nov. 1889 i Boddum. Jelling Sem. 1909; Aarsk. 1926—27; 1. Aug. 1911 Lærer Vejgaard Skolevæsen.



Tofthøj, O. Fr., Kommunelærer; f. 6. Juli 1896 i Hem pr. Skive; Søn af pens. Lærer P. Sørensen og Hustru Karen, f. Toftdahl; gift 7. Aug. 1921 m. Klara Birgitte, f. Jensen, f. 22. Nov. 1896 i Jelling. Realeks. fra Struer 1912; Jelling Sem. 1917; Feriekursus i Fysik og Sløjd 1927 og 1929; Kursus paa Ollerup for Lærere 1925; 1. Marts 1921 Andenlærer Rørdal Skole; 1. Dec. 1922 Lærer Vejgaard Skolevæsen; Lærer ved Aftenskole og Gymnastikhold; komm. Revisor 1925; Medl. af Menighedsraadet i flere Aar.



VEJGAARD ØSTRE SKOLE, OPFØRT 1926—27.





Christensen, Jens Peter, Overlærer; f. 3. Okt. 1885 i Svendborg; Søn af Skomagermester C. J. C. og Hustru Karstine, f. Momsen; gift 15. Juli 1914 m. Kristine Pauline, f. Rechnagel, f. 17. Maj 1888 i Ribe. Præliminæreks.; Skaarup Sem. 1906; Kursus i Sprog, Kemi, Gymnastik m. m.; 1906 Lærer Svendborg Realskole og Gymnasium; 1913 Lærer Rudkøbing Skolevæsen; 1. Juni 1927 Overlærer Vejgaard østre Skole; har været i Bestyrelsen for Danmarks Realskoleforening 1921—27; Medl. af Byraadet i Rudkøbing 1921—27.

Jensen, Jens Ejnar, Viceinspektør, f. 28. Febr. 1893 i Jelling; Søn af afd. Købmand Hans J. og Hustru Kirstine, f. Nielsen; gift 4. April 1920 m. Inge, f. Daugaard Peters, f. 19. Aug. 1895 i Ribe. Jelling Sem. 1916; Kursus i Kemi, Tegning og Dansk; 1. Jan. 1919 Lærer Vejgaard vestre Skole; 1927 Lærer Vejgaard østre Skole; 1. Juli 1932 Viceinspektør smstds.; Bibliotekar ved Vejgaard Folkebibliotek; Medl. af Hjælpekassen 1929.

Abben, Bjørn Julius Hviid, Lærer efter § 35; f. 12. Juli 1894 i Hillerød; Søn af Bagerm. Vilh. A. og Hustru Augusta, f. Hviid; gift 12. Juli 1927 m. Laura Marie, f. Jørgensen, f. 25. Juli 1893 i Taulov. Student fra Fr.borg Statsskole 1912; cand. phil. 1913; Skaarup Sem. 1917; 1919



Lærer Struer private Realskole; 1. Juni 1926 Lærer Vejgaard Skolevæsen; 1. Juli 1932 Lærer efter § 35 smstds.



Andersen, Jens Thomsen Bækgaard, Kommunelærer; f. 1. Aug. 1896 i Ilskov, Herning; Søn af Grdj. Niels Bækgaard A. og Hustru Anna, f. Jensen; gift 5. Aug. 1923 m. Anna Margrethe, f. Møller, f. 28. Sept. 1900 i Ilskov. N. Nissum Sem. 1922; Kursus i Geografi og Dansk; 1. Aug. 1922 Lærer Struer private Realskole; 1. Maj 1928 Lærer Vejgaard østre Skole.



Bang, Anna Elisabeth, Frk., Kommunelærerinde; f. 15. Sept. 1904 i Toustrup; Datter af Lærer N. B. og Hustru Mine, f. Jensen. Winthers Sem., Silkeborg, 1925; Statens Haandarbejdskursus 1927; Kursus i Gymnastik i Askov 1928; Eli Bjørkstens Gymnastikkursus 1930—31; Ryslinge 1930; Norge 1931; 1. Aug. 1928 Lærerinde Snevre Skole; 1. Dec. 1929 Timelærerinde Vejgaard østre Skole; 1. April 1930 fast ansat smstds.

Bjerre, Dagny, Frk., Kommunelærerinde; f. 5. Sept. 1894 i Andkjær; Datter af Grdj. Hans B. og Hustru Marie, f. Petersen. Præliminæreksamen 1910; Aarhus Sem. 1916; Kursus i Tysk, Gymnastik og Haandarbejde; 1916 Lærerinde Holsted Efterskole; 1918 Børkop private Realskole; 1920 Aarup priv. Realskole; 1926 Timelærerinde Vejgaard østre Skole; 1928 fast ansat smstds.



Grauengaard, Mette Marie, Frk., Lærerinde; f. 13. Okt. 1899 i Hvirring Sogn; Datter af afd. Grdj. Anders G. og Hustru Marie Kirstine, f. Sørensen. Silkeborg Sem. 1925; Statens Skolekøkkenuddannelse 1930—31; Gymnastiklærerinde fra N. Bukhs Højskole; 1. Nov. 1925 Vinterlærerinde Ulfborg Kommuneskole; 1. Maj 1926 Friskolelærerinde Gudum Friskole; 1. Maj 1929 Lærerinde K. K. L. Horserød-Lejren; 1. Sept. 1929 Vikar i Borsholm; 11. Nov. 1929 Lærerinde i Holmene; 1. Juli 1932 Timelærerinde Vejgaard østre Skole; flere Vintre Gymnastiklærerinde for unge Piger; 1. Vinter Skolekøkkenlærerinde ved Aftenskolearbejdet.

Hansen, Marie Hundahl, Frk., Kommunelærerinde; f. 27. Aug. 1898 i Hou pr. Thisted; Datter af Landmand Mikkel H. og Hustru Ane Marie, f. Nielsen. Ranum Sem. 1925; 1. April 1930 Lærerinde Vejgaard østre Skole.



Jensen, Jens Chr., Kommunelærer; f. 24. Marts 1889 i Thestrup Sogn, Viborg Amt; Søn af Husmand Jens Iver J. og Hustru Maren Kirstine, f. Rasmussen; gift 5. Nov. 1920 m. Johanne Marie Emma, f. Højer, f. 2. April 1895 i Jetsmark Sogn. Ranum Sem. 1910; Aarsk. i

Dansk, Engelsk, Religionshistorie og Pædagogik 1925—27; kgl. Bevilling til at blive immatrikuleret ved Universitetet i Kbhvn. uden at have Studentereks. 9. Febr. 1933; 1. Nov. 1910 Anden-lærer Rindom Skole; 1. Maj 1914 Enelærer Lundergaard Skole, Jetsmark Sogn; 1. Aug. 1922 Moesgaard pr. Løgstrup; 1. Juni 1929 Lærer Vejgaard østre Skole.



Jensen, Niels Sv. Juel, Kommunelærer; f. 17. Juli 1902 i Brørup Sogn; Søn af Førstelærer J. K. J. og Hustru Ane Dorthea, f. Frandsen; gift 5. April 1928 m. Karen Biltoft, f. Lauridsen, f. 13. Juli 1902 i Jerne Sogn. Præliminæreks. 1919; Tønder Sem. 1923; Faglærereks. i Matematik og Regning 1925; 1. Aug. 1926 Lærer v. cand. mag. Møllers priv. Realskole; 1. Juli 1932 Lærer Vejgaard østre Skole.



Johansen, Svend Aage, Kommunelærer; f. 26. Nov. 1899 i Aalborg; Søn af Fabriksbogholder G. J. og Hustru Madsine, f. Madsen; gift 29. Okt. 1926 m. Asta, f. Dahl. Realeks.; 1. Del Ranum Sem.; 2. Del Silkeborg Sem. 1922; Tillægseks. og 3 Feriekursus i Tysk; 1. Jan. 1923 Lærer Aarhus Katedralskoles Forberedelsesskole; 1. Juli 1925 Lærer Vejgaard Skolev.; Medl. af Menighedsraadet 1930; Formand for Arbejdernes Oplysningsudvalg for Vejgaard 1930.

Lund-Pedersen, Katrine, Frk., Kommunelærerinde; f. 26. Dec. 1882 i Lemvig; Datter af Stationsforstander L.-P., Vejstrup St., og Hustru Marie, f. Krogh. Præliminæreks.; Femmers Sem. 1913; 1. Febr. 1914 Lærerinde Nørre Uttrup Skole; 1. Maj 1916 Lærerinde Vejgaard Skolev.

Lyngby, Thomas Larsen, Lærer; f. 22. Aug. 1900 i Nibe; Søn af afd. Vognmand L. L. og Hustru Katrine, f. Thomsen; gift 11. Marts 1928 m. Karen Julie, f. Rafn, f. 26. Juni 1898 i Thisted. Realeks.; K. F. U. M.s Sem. 1922; 3 Kursus i Gymnastik paa Ollerup; 3 af Statens Kursus i Dansk; 1922 Lærer Nykøbing M. priv. Realskole; 1. Juli 1932 Timelærer Vejgaard østre Skole.





Nymann, Hans Jacob, Kommunelærer; f. 15. Jan. 1897 i Rødding pr. Viborg; Søn af Sognefoged H. Chr. N. og Hustru Ane, f. Jacobsen; gift 23. Marts 1921 m. Johanne Kirstine, f. Ottosen, f. 2. Sept. 1892 i Ølsted Sogn v. Horsens. Realeks. 1915; Gedved Sem. 1918; flere Feriekursus i Samfundslære og Tysk; Aarsk. i Dansk og Tysk 1926—27; 1918 Lærer Vinderup priv. Realskole; 1920 Lærer Viborg priv. Realskole; 1923 Førstelærer og Kirkesanger i Vammen ved Viborg; 1928 Lærer Vejgaard østre Skole.



Nørby, Sofie Dorthea, Frk., Kommunelærerinde; f. 5. Juni 1867 i Hygum Skole v. Lemvig; Datter af Lærer N., Hygum og Hustru Christine, f. Jensen. Udd. hos Frk. Zahle 1888—89; Kursus i Pædagogik; Aarsk. 1901—02; 1. Nov. 1889 Lærerinde Sulsted Skole, Kjær Herred; 1. Sept. 1905 Øster Sundby Skole v. Aalborg; 1. Juni 1908 Vejgaard Skolev.; 1927 Vejgaard østre Skole; Medl. af Menighedsraadet siden 1914.

Sæderup, Niels Chr., Lærer efter § 35; f. 16. Marts 1895 i Porsheden; Søn af Husmand Anton S. og Hustru Petrea, f. Nielsen; gift 24. Okt. 1931 m. Karen, f. Jensen, f. 17. Febr. 1891 i



Stae. Hjørring Sem. 1916; Tillægsprøve i Engelsk; Kursus i Historie og Samfundslære; 1. Aug. 1919 Lærer Ryomgaard Realskole; 1. Aug. 1925 Lærer Høng Realskole; 1. Febr. 1927 Lærer Vejgaard Skolev.; 1. Juli 1932 Lærer efter § 35; Leder af Vejgaard Aftenskole 1929; Formand for Værgeraadet 1929; Formand for Vejgaard Folkebibliotek 1930; Kasserer for Vejgaard Børnebespisning.

Thygesen, Jens Chr., Kommunelærer; f. 17. Nov. 1893 i Nr. Kongerslev; Søn af Grdj. Thyge T. og Hustru Marie, f. Thomsen; gift 12. Aug. 1920 m. Jenny Kirstine, f. Plougmand, f. 9. Sept. 1894 i Hellum. Ranum Sem. 1915; Aarsk.; 1919 Andenlærer Gandrup Skole; 1. Marts 1920 Lærer Vejgaard Skolevæsen; Lærer ved Nr. Tranders Aftenskole og for Nr. Tranders Gymnastikhold.

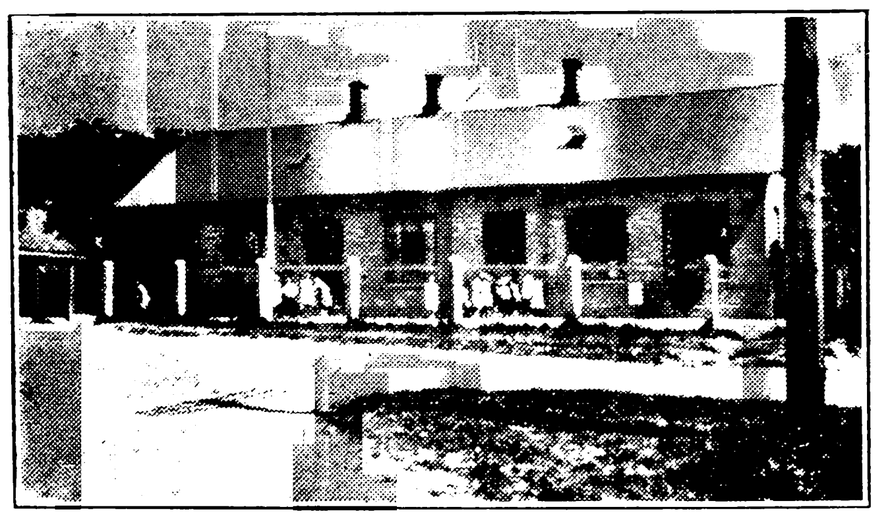

ØSTER SUNDBY NY SKOLE,
GL. SKOLE OPFØRT 1894, NY SKOLE OPFØRT 1905, UDVIDET 1917.



Stavad, Chr. Andersen, Førstelærer; f. 17. Marts 1899 i Hjermitslev; Søn af Landmand Niels S. og Hustru Maren, f. Andersen; gift 26. Juli 1929 m. Kristine, f. Krarup, f. 18. Sept. 1909 i Hørning pr. Volk Mølle. Gedved Sem. 1924; 1. Okt. 1926 Andenlærer Øster Sundby Skole; 1. Jan. 1933 Førstelærer smstds.; Kirkebylærer 1933; Formand for Nr. Tranders Sogns Sygekasse 1929; Regnskabsfører i Brugsforeningen 1927.

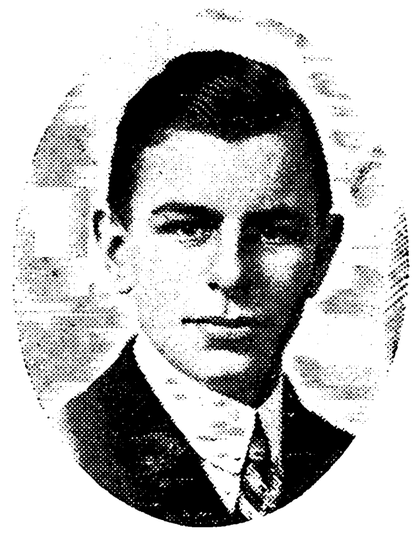

Christiansen, Henry Johs., Andenlærer; f. 29. Marts 1907 i Hasseris; Søn af Formand Joh. C. og Hustru Jeninne Marie, f. Jensen; gift 13. April 1933 m. Hansine Barbara, f. Jensen, f. 1. Sept. 1906 i Bjergby, Taasinge. Skaarup Sem. 1929; 2 Kursus i dansk Sløjd; 1. Marts 1931 Vikar Øster Sundby Skole; 1. April 1933 fast ansat smstds.; Revisor i Sygekassen fra 1933.



Andreassen, Eva Ingrid, f. Willy-Andersen, Frue, Forskolelærerinde; f. 7. Maj 1905 i Bredal v. Vejle; gift 2. Juni 1933 m. Arbejdsmand Carl Johan A., f. 5. Juni 1911 i Øster Sundby v. Aalborg. Odense Forskolesem. 1926; Kursus i Gymnastik i Askov 1929; 15. Marts 1927 Forskolelærerinde Øster Sundby Skole.

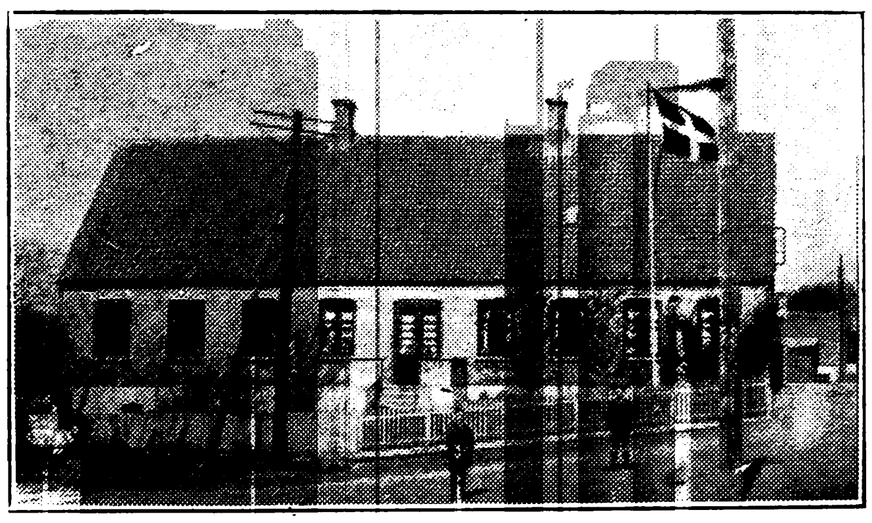

ØSTER UTTRUP SKOLE, OPFØRT 1883.

Svane, Peder Ingvard, Førstelærer; f. 8. Jan. 1892 i Underup v. Horsens; Søn af Købmand,

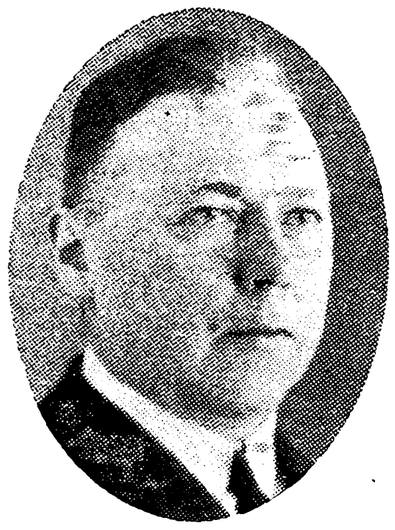

senere Landmand Jens Chr. S. og afd. Hustru Ingeborg Rasmine, f. Nielsen; gift 15. Nov. 1918 m. fhv. Lærerinde Thora Andrea, f. Christensen, f. 6. Febr. 1889 i Stenstrup v. Hobro. Ribe Seminarium 1914; Aarsk. 1926—27; 1. Aug. 1918 Førstelærer i Rødding v. Skive; 1. Sept. 1923 Førstelærer Øster Uttrup Skole; Bibliotekar for Folkebiblioteket i Uttrup; Formand og Regnskabsfører for Brugsforeningen 1933; Medl. af Menighedsraadet siden 1930.

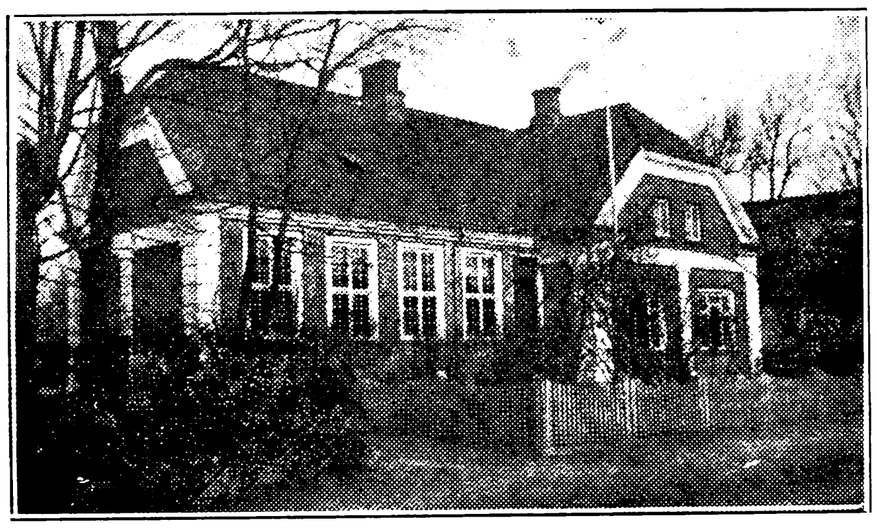

ØSTER UTTRUP NYE SKOLE.



Christensen, Agnes, Frk., Lærerinde; f. 10. Dec. 1885 i Jerslev Sogn, Vendsyssel; Datter af fhv. Gaard- og Mølleejer Niels Peter Chr. C. og Hustru Johanne Marie, f. Kragh. Hjørring Sem. 1912; Kursus i Lege og Boldspil; Vallekilde Højskole; Studierejse i U. S. A. 1925; 1. Dec. 1913 Lærerinde Øster Uttrup nye Skole.

OVERLADE KOMMUNE.

BORREGAARD SKOLE.

Kristensen, Peder Juul, Enelærer; f. 24. Dec. 1885 i Ajstrup v. Aalborg; Søn af Lærer Niels K. og Hustru Karen Marie, f. Pedersen; gift 25. Maj 1912 m. Anna M., f. Pedersen, f. 21. Maj 1889 i Næsby. Præliminæreks. 1903; Ranum Sem. 1908; 1. Sept. 1908 Vikar Gøttrup pr. Fjerritslev; 1. Okt. 1909 Andenlærer Hjortdal Skole; 1. Jan. 1912 Enelærer Borregaard Skole.

MUNKSJØRUP SKOLE.



Møller, Christian Mathiasen, Enelærer; f. 16. April 1890 i Borbjerg Skole; Søn af pens. Lærer C. F. E. M. og Hustru Anna Katharina, f. Lindegaard; gift 2. Aug. 1924 m. Frida Margrethe, f. Frederiksen, f. 12. Okt. 1900 i Fousing, Struer. Ribe Sem. 1912; Sept. 1912 Vikar og Vinterlærer Husby Skole; 1. Maj 1913 Andenlærer Borbjerg Skole; 1. Jan. 1920 Førstelærer Kreibjerg Skole; 1. Marts 1924 Enelærer Mejrup østre Skole; 1. Marts 1933 Enelærer Munksjørup Skole; Medl. af Menighedsraadet i Mejrup; Formand for Værgeraadet i Mejrup; Kommunalrevisor i Mejrup.

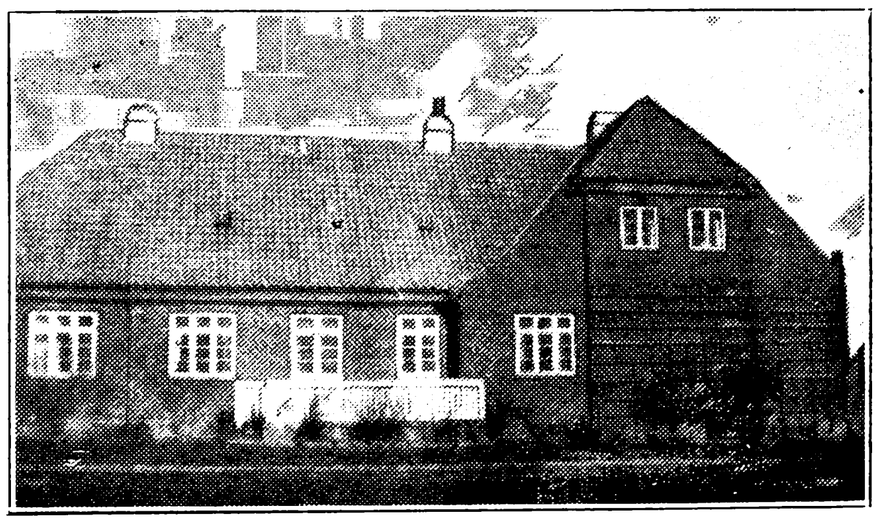

OVERLADE SKOLE.



Bendix, Aage Carl, Enelærer; f. 20. Jan. 1896 i Overlade; Søn af Lærer Carl A. B. og Hustru Henriette, f. Jensen; gift 26. April 1929 m. Hertha Agnete, f. Stjernø, f. 10. Nov. 1905 i Aarhus. Ranum Sem. 1918; 1. Sept. 1920—15. Juni 1923

Lærer Skern Realskole; 1. Nov. 1924 Andenlærer Mammen Skole; 1. Aug. 1926 Enelærer Overlade Skole; Revisor i Brugsforeningen; Kommunalrevisor.

OVE-VALSGAARD KOMMUNE.

KIELSTRUP SKOLE.

Lykkegaard, Kristian Alfred, Førstelærer; f. 1. Okt. 1884 i Viborg Domsogn; Søn af Grdj. Martin L. og Hustru Louise, f. Jørgensen; gift 22. Okt. 1923 m. Karen, f. Sørensen, f. 18. Jan. 1896 i Houlbjerg. Neksø Sem. 1913; 1. Juli 1913 Vikar Knudsgaard Skole; 1. Febr. 1914 kst. Enelærer; 1. Febr. 1916 Førstelærer Daugbjerg Skole; 1. Febr. 1925 Førstelærer Kielstrup Skole; Medl. af Menighedsraadet i Daugbjerg 1922—25 og i Kielstrup Sogn 1926.



Lassen, Augusta, f. Rasmussen, Frue, Forskolelærerinde; f. 28. Sept. 1888 i Særslev pr. Jullerup, Datter af afd. Grdj. Hans R. og Hustru Ellen Marie, f. Kristiansen; gift 21. Febr. 1914 m. Murermester K. L., f. 4. Jan. 1887 i Kielstrup. Odense Forskolesem. 1911; Kursus paa Frk. Marie Jørgensens Skole, Odense; 1. April 1912 Forskolelærerinde Kielstrup Forskole.

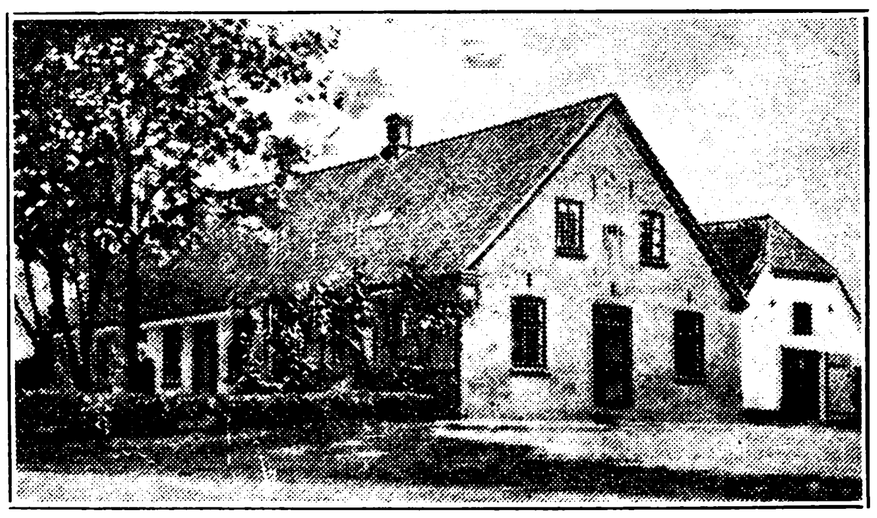

OVE SKOLE.

Christensen, Christen, Førstelærer; f. 19. Juli 1879 i Vejrum v. Struer; Søn af Husmand og Brolægger Peder C. og Hustru Væverske Petrine Christine, f. Eriksen; gift 20. Maj 1904 m. Marie, f. Petersen, f. 2. Dec. 1880 i Gimsing pr. Struer. Skaarup Sem. 1901; 1. Sept. 1901—28. Juli 1902 Hjælpelærer Mageltving Skole pr. Horslunde; 30. April 1903 Enelærer Hedegaarde Skole v. Nibe; 1. Marts 1906 Enelærer Arnborg Skole v. Herning; 1. Nov. 1911 Førstelærer Ove Skole; Leder af Skolehaverne i Ove; Kirkesanger ved Arnborg Kirke 1906—11 og ved Ove Kirke fra 1911.



Skov, Anna Signe Martha, Frk., Lærerinde; f. 18. Febr. 1912 i Søldalsgaard, Ove Sogn; Datter af afd. Grdj. Jens S. og Hustru Frederikke, f. Hansen. Th. Langs Sem. 1931; 11. Marts 1932 Vikar i Strandby Skole, Veddum Skole, Skelund Skole, Hadsund Kommuneskole; 1. Maj 1933 Vikar Ove Skole.



OVE FORSKOLE



Jonassen, Ane Sørine Christine, Frk., Forskolelærerinde; f. 8. Maj 1889 i Nyrup, Gislum Sogn; Datter af Husmand Mikkel J. og Hustru Sidsel Marie, f. Jensen. Odense Sem. 1911; 1911—13 Vikar i Hjorslev Skole, Gandrup Vebbestrup, Valsgaard og Todbjerg Skoler; 7. April 1913 Forskolelærerinde Ove Forskole.

VALSGAARD SKOLE.

Petersen, Jens Peter, Førstelærer; f. 13. April 1889 i Pillemark pr. Koldby; Søn af Lærer Hans P. og Hustru Marie, f. Jensen; gift 1. Maj 1918 m. Rigmor Emilie Caroline, f. Kors-

holm, f. 17. Aug. 1898 i Kbhvn. Præliminæreks. 1908; Gedved Sem. 1912; 1. Aug. 1916 Enelærer Fannerup pr. Kolind; 1. Jan. 1924 Førstelærer Valsgaard Skole.



Hansen, Ane, Frk., Forskolelærerinde; f. 24. Maj 1902 i Fyrkilde; Datter af Grdj. Christen H. og Hustru Ane, f. Nielsen. Vejle Forskolesem. 1928; 1. Dec. 1929 Forskolelærerinde Valsgaard Skole, Hobro.

RANUM-MALLE KOMMUNE.

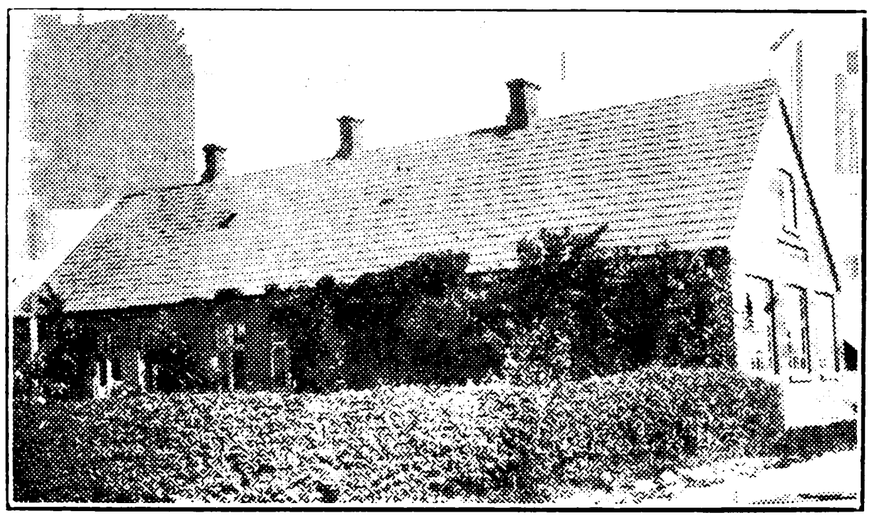

MALLE SKOLE, OPFØRT 1910.



Pedersen, Anton, Enelærer; f. 17. Dec. 1892 i Østerbølle; Søn af Grdj. Jens P. og Hustru Maren, f. Andreasen; gift 2. Jan. 1928 m. Thora Marie, f. Thorsen, f. 13. April 1898 i St. Ramsing. Ranum Sem. 1914; enkelte korte Kursus; 1. Marts 1920 Enelærer Moesgaard Skole pr. Løgstrup St.; 1. Maj 1922 Enelærer Malle Skole pr. Ranum; Kirkesanger ved Malle Kirke siden 1922; Formand for Malle Menighedsraad siden 1926.



NÆSBY SKOLE.



Nielsen, Kristian, Enelærer; f. 2. April 1899 i Ranum; Søn af Grdj. Chresten N. og Hustru Kristiane, f. Kristensen. Ranum Sem. 1920; 1920 Lærer Vægger Friskole; 1. Aug. 1921 Vikar Odder Kommuneskole; 1. Okt. 1922 i Roholte, Fakse; 1. Jan. 1923 Gøttrup Skole; 1. Nov. 1925 Enelærer Næsby Skole.

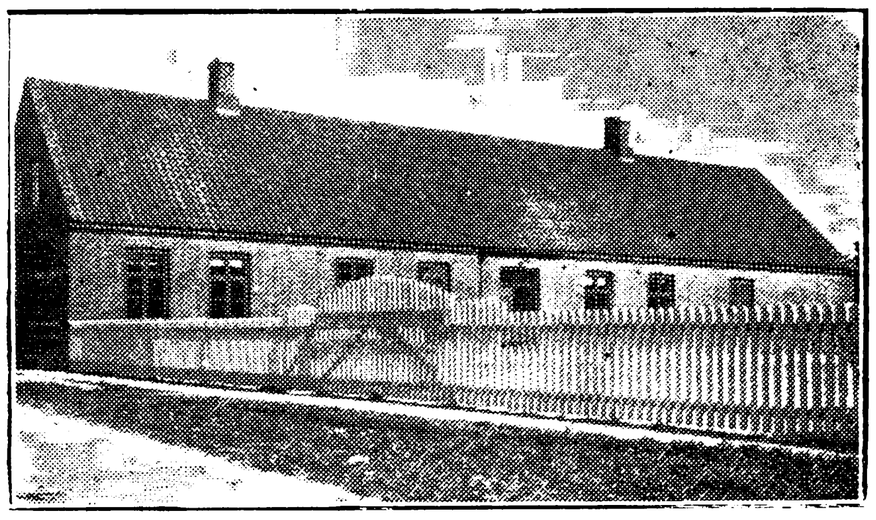

RANUM BY- OG ØVELSESSKOLE, OPFØRT 1896.



Hansen, Jens Peter Antoni, Seminarielærer; f. 6. Juli 1875 i Poulsker, Bornholm; Søn af Sned-

ker. O. S. H. og Hustru Andrea Kirstine, f. Myhre; gift 10. Nov. 1905 m. Ellen Kristine Margrethe, f. Kruse, f. 1. Juni 1877 i Snogebæk, Bornholm. Jonstrup Sem. 1898; Aarsk. 1916—17 og en Del korte Kursus; 27. Nov. 1900 Andenlærer Ranum Øvelsesskole; 1. Okt. 1917 Førstelærer smstds.; 1. Juni 1931 Seminarielærer; Formand for Menighedsraadet og Værgeraadet.





Nielsen, Anna Magda Dorthea, Frk., Lærerinde: f. 25. Jan. 1890 i Ranum; Datter af Grdj. Christen N. og Hustru Christiane, f. Christensen. Vinthers Sem., Silkeborg, 1918; forsk. Kursus; 1. Aug. 1920 Forskolelærerinde i Ranum; 1926 Lærerinde smstds.

Nielsen, Karl Marius, Lærer; f. 15. Okt. 1891 i Ranum; Søn af Bager og Grdj. Niels Christian N. og Hustru Johanne Marie, f. Larsen; gift 3. Nov. 1918 m. Inger Kristine, f. Nørregaard, f. 9. Marts 1894 i Volling (Salling). Ranum Sem. 1916: Aarsk. 1925—26; enkelte Kursus; 1. Maj 1918 Lærer Ranum Øvelsesskole; Formand for Sogneraadet fra 1929; Medl. af Bestyrelsen for forskellige Foreninger.

Rolighed-Nielsen, Kristian, Lærer; f. 2. Dec. 1906 i Vindblæs; Søn af Smedemester Niels Chr. Nielsen og Hustru Inger Marie, f. Larsen; gift 1. Jan. 1933 m. Gerda Ellen, f. Ovesen, f. 23. Juli 1906 i Løgstør. Ranum Sem. 1927; Sløjdlærereks. Askov 1931; 1927—30 Vikar og Hjælpelærer v. Ranum By- og Øvelsesskole, Ranum Sem., Løgstør Mellem- og Realskole og Flakkebjerg Ungdomshjem; 1. Nov. 1931 Lærer Bramminge Efterskole; 17. Aug. 1932 Vikar Ranum By- og Øvelsesskole; 1. Nov. 1932 Lærer smstds.; Medl. af Bestyrelsen for Ranum Sem.s Elevforening.

Rosager Hansen, Kristian Peter, Lærer; f. 22. Marts 1902 i Borup-Gammelmark Skole, Astrup Sogn: Søn af Lærer Hans Christian Hansen og Hustru Karen Kirstine, f. Rosager; gift 24. Aug. 1930 m. Alma Sørine, f. Berthelsen, f. 14. Jan. 1909 i Vester Hassing. Ranum Sem. 1927; 1927—29 Vikar Horne Skole, Frederiksberg Stationsskole pr. Sorø, i Kbhvn.s Kommune og Lærer v. Asaa Privatskole; 1. Okt. 1929 fast Vikar Kbhvn.s Kommuneskoler; 1. Okt. 1930 Lærer Grøndalsvængets Skole; 1. Nov. 1932 Lærer Ranum By- og Øvelsesskole.

RAVNKILDE KOMMUNE.

LADELUND SKOLE.



Nielsen, Niels Karl, Enelærer; f. 10. Okt. 1888 i Vrinners; Søn af Arbejdsmand Jens N. og Hustru Dorthea Vilhelmine Marie, f. Homburg; gift 11. Maj 1930 m. Ottenine Kirstine, f. Mejlstrup, f. 13. Aug. 1904 i Haverslev. Ranum Sem. 1910; flere korte Kursus; Jan. 1911—Juli 1912 Lærer Aarhus private Realskole og Vikar i Græsted og Egaa Skoler; 1. Juli 1912 Andenlærer Ravnkilde Skole; 1. Okt. 1917 Enelærer Ladelund Skole; Medl. af Sogneraadet og Værgeraadet fra 1921 og af Menighedsraadet fra 1922.

NYSUM SKOLE, OPFØRT 1922.

Holst, Johannes, Enelærer; f. 27. Jan. 1890 i Blenstrup pr. Gerlev; Søn af fhv. Landmand Johannes H. og Hustru Anna, f. Madsen; gift 9. Aug. 1921 m. Frida, f. West, f. 23. Marts 1891 i Kbhvn. Præliminæreks. 1906; Ranum Sem. 1912; Tillægsprøver i Engelsk og Tysk; 1906 Huslærer paa »Haraldslund« pr. Hinnerup; 1907 Hjælpelærer Baagø Skole; 1912 Huslærer »Gyldenholm« pr. Slagelse; 1. Sept. 1913 Vikar Udbyneder pr. Havndal; 1. Marts 1914 Huslærer Holbæk Præstegaard; 15. Okt. 1917 Vinterlærer i Jyllerup pr. Varde; 1. Juni 1918 Lærer Korsør priv. Mellem- og Realskole; 1. Juli 1920 Andenlærer Holm Skole pr. Nordborg; 1. Jan. 1923 Enelærer Nysum Skole pr. Arden.

RAVNKILDE SKOLE.

Vad, N. A. Chr., Førstelærer; f. 5. Febr. 1897. N. Nissum Sem. 1919; Førstelærer Ravnkilde Skole.

Fleischer, Marie, Frue, Lærerinde; f. 4. Febr. 1894. Lærerinde Ravnkilde Skole.

LILLE RØRBÆK PRIVATSKOLE.

....., Skoleleder.

ROLD-VEBBESTRUP KOMMUNE.

DOENSE FORSKOLE.

Lassen, J. K., Forskolelærerinde; f. 27. Marts 1887. Th. Langs Forskolesem. 1916; Forskolelærerinde Doense Forskole.

GANDRUP FORSKOLE.

Lassen, Anna, Frk., Forskolelærerinde; f. 4. Juli 1900. Th. Langs Forskolesem. 1930; Forskolelærerinde Gandrup Forskole.

ROLD SKOLE.



Jensen, Valdemar Ejnar, Førstelærer; f. 16. Juni 1888 i Nørre Vraa pr. Vraa St.; Søn af Husmand og Murer Laurits J. og Hustru Johanne, f. Thomsen; gift 15. Juni 1917 m. Laurence Christine, f. Jensen, f. 8. Juli 1889 i Sønderup pr. Støvring. Præliminæreks. 1906 (Brønderslev); Winthers Sem., Silkeborg, 1909; 1. Sept. 1909—1. Jan. 1910 Hjælpelærer (Vikar) Fristrup Skole pr. Birkelse; 3. Jan. 1910—12. Okt. 1910 Soldat; 23. Nov. 1910 Vikar Vejerslev Skole pr. Thorsø; 23. April 1911 Vikar Langaa private Mellem- og Realskole; 7. Juli 1911 Andenlærer Børglum østre Skole pr. Vraa; 1. Nov. 1913 Førstelærer Rold Skole pr. Arden og Kirkesanger v. Rold Kirke; Medl. af Rold Menighedsraad (Kirkeværge, Næstformand, Kasserer m. m.); Medl. af Værgeraadet; Medl. af Bestyrelsen for Rold Venstreforening (Formand); Bibliotekar for Rold Sognebibliotek; Medl. af Bestyrelsen for Danmarks Lærerforenings Kreds 61 B (Kasserer og Formand).

Jensen, Anna Dorthea, Frk., Forskolelærerinde; f. 21. Aug. 1892 i Store Arden; Datter af Landmand Jens Chr. J. og Hustru Kristiane, f. Kristensen. Th. Langs Forskolesem. 1918; 1. Maj 1918 kst. Lærerinde Valsgaard Skole pr. Hobro; 1. Maj 1919 fast ansat smstds.; 1. Maj 1921 Rold Skole.

TRUE SKOLE.

Sørensen, M. C., Forskolelærerinde; f. 4. Sept. 1902. Th. Langs Forskolesem. 1924; Forskolelærerinde True Skole.

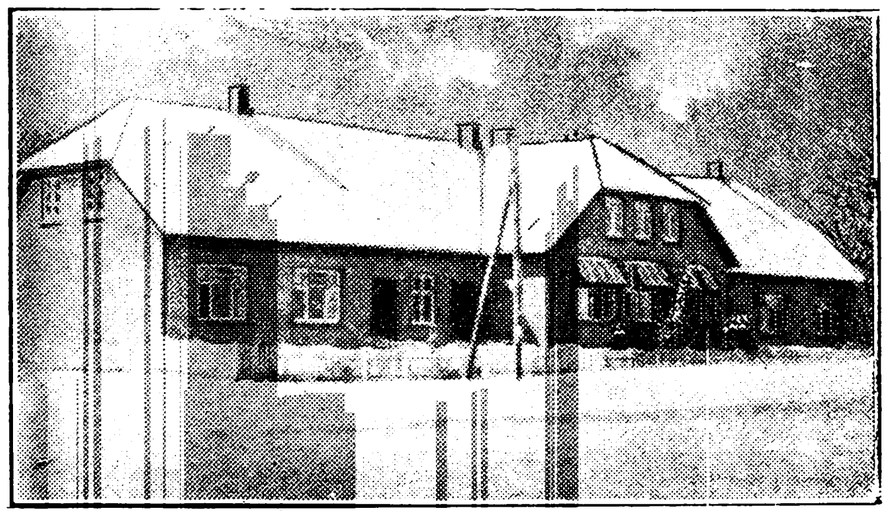

VEBBESTRUP SKOLE.

Graae Rasmussen, Jørgen, Førstelærer; f. 11. April 1901 i Ikast; Søn af Fabrikant Ingvard Rasmussen og Hustru Alvilda, f. Frederiksen; gift 18. Okt. 1926 m. Astrid, f. Jensen, f. 3. Maj 1902 i Kbhvn. Realeks.; Odense Sem. 1925; Adgangseks. til Polyt. Læreanstalt; Studentereks. 1928; cand. phil. 1929; 1925 Vikar Vinderup Skole; 1926 Lærer Vinderup Realskole; 1928 Enelærer Nonboe Skole; 1931 Førstelærer Vebbestrup Skole.



Sørensen, Søren Peter, Andenlærer; f. 6. April 1897 i Holmstol, Gjern-Skannerup Sogn; Søn af Smed Frederik S. og Hustru Marie, f. Christensen. Jelling Sem. 1919; Aarsk. i Dansk, Geografi og Svensk 1930—31; 16. Juli 1919—21 Vikar Søften Skole (Aarhus), Dyngby (Odder) og Nørbæk Skoler; 1. Marts 1921 Andenlærer Vebbestrup Skole og Organist v. Vebbestrup Kirke.

ROMDRUP-KLARUP KOMMUNE.

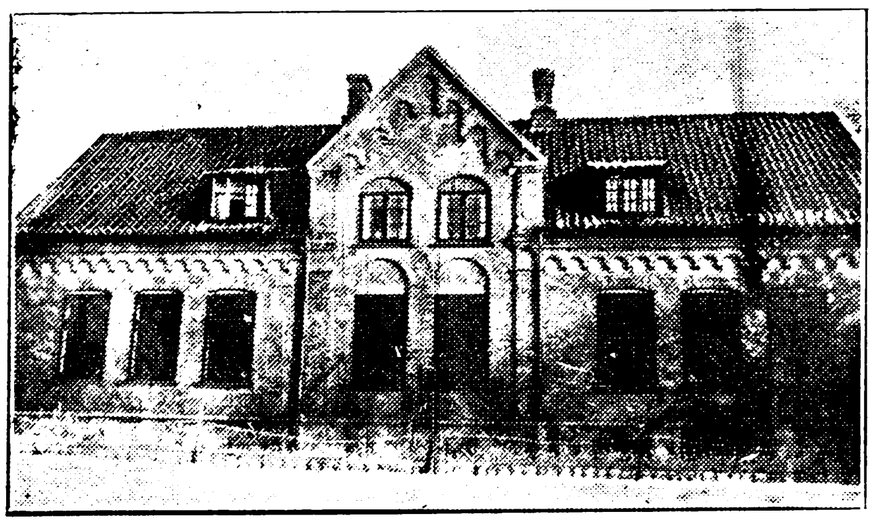

ROMDRUP-KLARUP SKOLE, OPFØRT 1908.



Rasmussen, Frans Vilhelm, Førstelærer; f. 19. Nov. 1888 i Rynkeby; Søn af Lærer Hans R. og Hustru Marie, f. Rasmussen; gift 21. Marts 1918 m. Johanne, f. Mortensen, f. 7. Febr. 1896 i Romdrup. Præliminæreks.; Den danske Realskoles Sem. 1910; 1. Marts 1915 Førstelærer Romdrup-Klarup Skole; Kirkesanger ved Romdrup Kirke; Formand for Værgeraadet 1921.

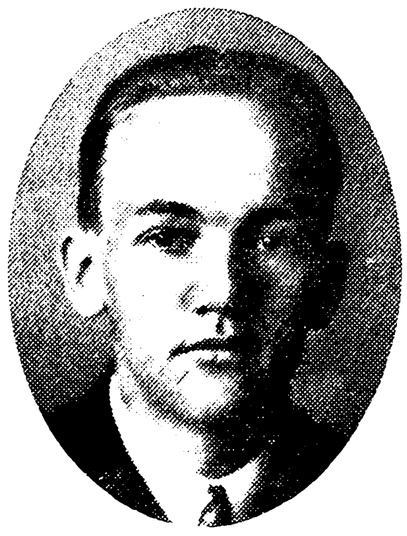

Bang, Niels Jørgen Jensen, Andenlærer; f. 31. Dec. 1906 i Hals; Søn af Skomagermester N. B. og Hustru Amanda, f. Jensen. Præliminæreks. 1922; Gedved Sem. 1927; 1. Dec. 1932 Andenlærer Romdrup-Klarup Skole; Kolonneassistent ved Vendelbokolonnen af Det danske Spejderkorps.

Nielsen, Magdalene, Frk., Forskolelærerinde; f. 21. Nov. 1894 i Tværsted pr. Sindal; Datter af afd. Grdj. Peder N. og Hustru Maren Kirstine, f. Baltzersen. Th. Langs Forskolesem.



1915; 1917 Lærerinde Kolbro Privatskole pr. Sæsing; 1919 Lærerinde i Sillerslev p. Mors; 1921 Forskolelærerinde Romdrup-Klarup Skole.

ROSTRUP KOMMUNE.

ROSTRUP SKOLE.

Krogh, K. N., Enelærer; f. 4. Okt. 1906. Ranum Sem. 1927; Enelærer Rostrup Skole.

STENSTRUP SKOLE.

Buch, St. A., Enelærer; f. 29. Aug. 1871. Enelærer Stenstrup Skole.

VRAA SKOLE.

Henriksen, V., Enelærer; f. 16. Marts 1884. Vordingborg Sem. 1905; Enelærer Vraa Skole.

MONSTRUP PRIVATSKOLE.



Laursen, Laurinus Christian, Skolebestyrer; f. 26. Febr. 1883 i Krogstrup, Vester Hornum Sogn; Søn af Grdj. Peder Chr. L. og Hustru Dorthea Kirstine, f. Nielsen; gift 6. Dec. 1918 m. Kirsten Marie, f. Christensen Fibæk, f. 21. Marts 1892 i Skive. ½ Aars Ophold paa Landbohøjskolen 1920; Gedved Sem. 1924; forsk. Kursus; 1925—26 Vikar i Give, Horsens og Grædstrup; 1. Marts 1926 Skolebestyrer Monstrup Privatskole.

RØRBÆK-GRYNDERUP-STENILD KOMMUNE.

GRYNDERUP SKOLE.

Madsen, Peder, Enelærer; f. 14. Marts 1896 i Vestergaard i Rom Sogn; Søn af Grdj. Jens M.



og Hustru Maren, f. Eriksen; gift 19. Nov. 1920 m. Marie, f. Nielsen, f. 22. Juni 1894 i Lomborg. N. Nissum Sem. 1918; 1918 Hjælpelærer Julianehede Skole pr. Engesvang; 1920 Enelærer Nørrehus Skole, Ballum; 1. Jan. 1923 Enelærer Grynderup Skole; Formand for Rørbæk-Grynderup-Stenild Sygekasse og Formand for Hobrokredsens Søndagsskoleforbund.



KJEMTRUP SKOLE, OPFØRT 1909.



Madsen, Aksel, Enelærer; f. 5. Febr. 1893 i Sattrup; Søn af Smedemester Christoffer M. og Hustru Karen, f. Thomsen; gift 23. Juli 1920 m. Poula M., f. Sørensen, f. 28. Aug. 1898 i Lading. Gedved Sem. 1916; 1. April 1920 Andenlærer og Organist Draaby Skole pr. Ebeltoft; 1. Maj 1923 Enelærer Kjemtrup Skole og Organist ved Grynderup Kirke; Sekretær i Skolebiblioteksforeningen for Vest-Himmerland; Næstformand i Røde Kors for Hobro og Omegn; Leder af en Røde Kors Ungdomsafdeling; har udført Korttegning af Kirkegaarde i en Del Provstier i Himmerland.

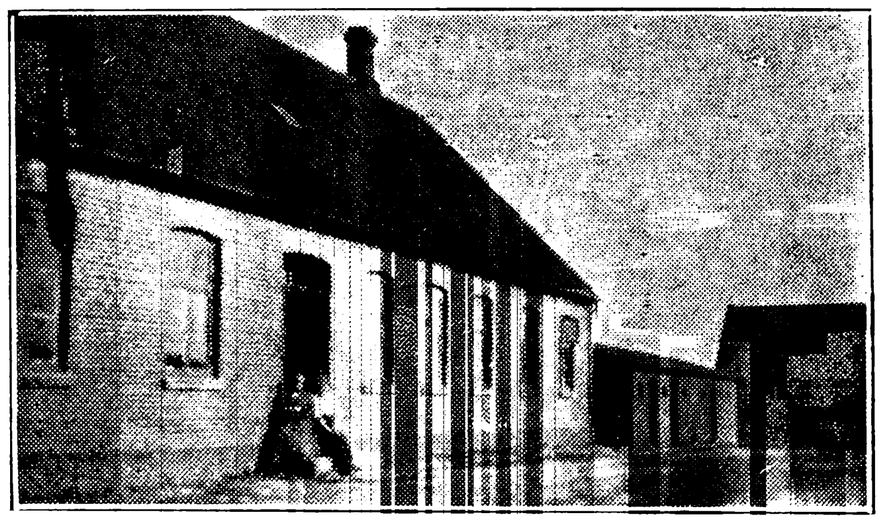

RØRBÆK SKOLE.



Johansen, Aage Richardt, Førstelærer; f. 14. Marts 1891 i Gudumholm; Søn af Lærer J. M. J., Gudumholm, og Hustru Karen, f. Jensen; gift 26. April 1923 m. Signe, f. Sørensen, f. 1. Juni 1893 i Saltum, Faarup. Vordingborg Sem. 1916; Tegnekursus; 1916—17 Vikar i Vester Bjerge, Sdr. Felding Kommune, Vinterlærer i Ø. Gaasdal Skole pr. Borris samt Vikar i Assens v. Mariager og Aarestrup Skoler; 1. Aug. 1917 kst. Andenlærer Øster Hornum Skole; 1. Jan. 1919 Enelærer Kjemtrup Skole; 15. Dec. 1922 Førstelærer Rørbæk Skole.



Molbæk, Helga Elisabeth, Frk., Forskolelærerinde; f. 22. Maj 1907 i Næs Skole; Datter af Lærer Søren P. M. og Hustru Petra, f. Kjær. Realeks. Hurup 1924; Silkeborg Forskolesem. 1928; 1. Nov. 1928 Vikar Ø. Assels Skole, Mors; 1. Maj 1929 Forskolelærerinde Rørbæk Skole.

STENILD SKOLE.

Riis-Vestergaard, A. N., Førstelærer; f. 25. Nov. 1884. Silkeborg Sem. 1907; Førstelærer Stenild Skole.



Larsen, Karoline, Frk., Forskolelærerinde; f. 14. Maj 1882 i Oplev By, Gravlev Sogn; Datter af Snedker Andreas L. og Hustru Ane Margrethe, f. Christensen. Varde Forskolesem. 1903; Dansk Kursus paa Krabbesholm Højskole; Bibelkursus hos Pastor Ricard; Kursus i Engelsk paa Skaarup Sem.; 1903—07 først kst. og siden fast ansat Lærerinde Vestbjerg Skole, Sulsted Sogn; 1922 Vikar Dall Skole pr. Svendstrup; 1. Febr. 1923 Vikar og senere fast ansat Stenild Skole pr. Hobro; var en Tid Medl. af Menighedsraadet for Aardestrup pr. Støvring.

SEBBER KOMMUNE.

SEBBER SKOLE, OPFØRT 1832.



Fogtmann, Søren Poulsgaard, Førstelærer; f. 6. Nov. 1889 i Hellum pr. Brønderslev; Søn af Skovfoged Lars Thøgersen F. og Hustru Laura, f. Zilsdorff Sørensen; gift 24. Sept. 1920 m. Marie, f. Christensen, f. 22. Okt. 1896 i Vinkel pr. Viborg. Silkeborg Sem. 1914; 1. Sept. 1914 Vikar Foulum Skole; 1. Dec. 1915 Nørre Sundby Skole; 1. Juli 1918 Førstelærer Sebber Skole; Kirkesanger.



Svennevig, Krista, Frk., Lærerinde; f. 10. Okt. 1893 i Ørum-Hjallerup; Datter af Lærer Niels Emil S., R. af Dbg., og Hustru Sophie, f. Nedergaard. Silkeborg Sem. 1914; Aarsk. i Gymnastik, Lege og Boldspil samt Geografi; 1914 Vikar i Guldborg paa Falster; 1915 Lærerinde Sebber Skole.

SEJLFLOD KOMMUNE.



SEJLFLOD SKOLE, OPFØRT 1907.

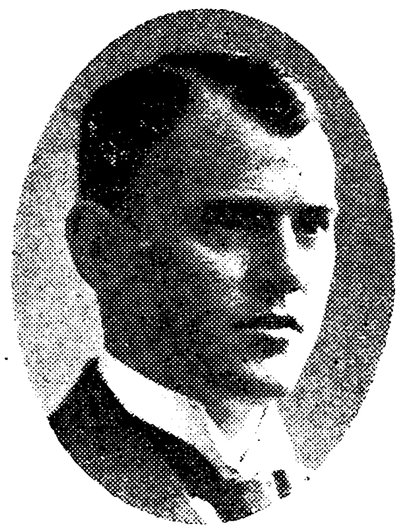

Høyer-Petersen, Viggo A. H. S., Førstelærer; f. 17. Okt. 1883 i Sejlflod; Søn af Lærer B. Petersen og Hustru Hansine, f. Høyer; gift 10. Aug. 1915 m. Johanne Elisabeth, f. Andersen, f. 16. Okt. 1884 i Ranum. Ranum Sem. 1906; Faglærereks. i Engelsk 1915; Kursus ved Londons Universitet 1924; Lyngby Højskole; 1. April 1915 Førstelærer Sejlflod Skole; Kirkesanger v. Sejlflod Kirke 1915.



Pedersen, Martha Kirstine, Frk., Lærerinde; f. 30. Aug. 1895 i Nordby, Fanø; Datter af Rentier C. P. og Hustru Maren, f. Christensen. Haslev Sem. 1926; 1. Jan. 1928 Lærerinde Sejlflod Skole; Organist ved Sejlflod Kirke.

SKELUND-VISBORG KOMMUNE.

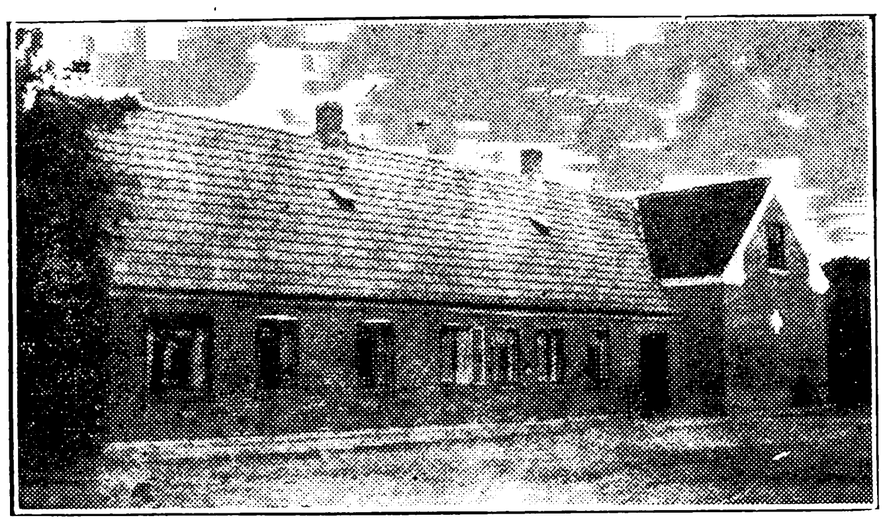

GLERUP SKOLE.



Malthe, Theodor Andreas, Enelærer; f. 3. Jan. 1894 i Visborg Sogn; Søn af Grdj. Andreas M. og Hustru Ane Dorthea, f. Jensen; gift 23. Maj 1920 m. Ingeborg, f. Thinggaard, f. 14. Nov. 1890 i Hørsted Kommune. Præliminæreks. 1909; Hjørring Sem. 1915; 19. Aug. 1915 Lærer Horsens priv. Realskole; forskellige Vikariater; 11. Marts 1919 Andenlærer Nørrevorupør; 1. Dec. 1922 Enelærer Thyborøn; 1. Febr. 1926 Enelærer Glerup Skole.

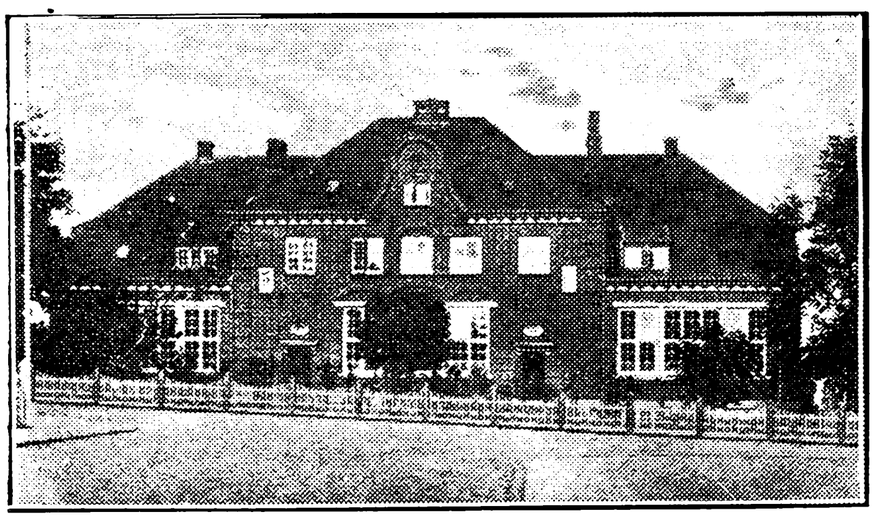

HADSUND SKOLE.

Bak, Anton Jacobsen, Førstelærer; f. 19. Juni 1878 i Lund, V. Han Herred; Søn af Grdj. Jacob Chr. Pedersen (Bak) og Hustru Ane Marie, f. Olsen; gift 9. Dec. 1910 m. Carla Petræa Jensen, f. Berthelsen, f. 2. Febr. 1889 i Kongerslev. Ranum Sem. 1898; forsk. Kursus; 18. Marts 1901 Andenlærer Hadsund Kommuneskole; 1. Okt. 1906 Førstelærer smstds.; Formand i Hadsund Folkebogsamling; Revisor i Hadsund og Omegns



Sparekasse; Medlem af Menighedsraadet i 4 Aar; Medarbejder ved »Jydske Byer og deres Mænd«.

Dyrholm, F. S., Lærer; f. 27. Jan. 1899. Skaarup Sem. 1924; cand. phil.; Lærer Hadsund Skole.



Johannsen, Henry Rikard, Lærer; f. 2. Aug. 1896 i Sejlflod By og Sogn, Aalborg Amt; Søn af Grdj. Claus J. og Hustru Kirstine, f. Madsen. Ranum Sem. 1917; 1. Dec. 1919 Lærer Hadsund Skole.

Pedersen, J. Chr., Lærer; f. 23. Febr. 1880. Blaagaards Sem. 1906; Lærer Hadsund Skole.

Poulsen, Alvilda Kristiane Marie, Frk., Forskolelærerinde; f. 14. Maj 1907 i Silkeborg. Th. Langs Sem. 1928; 1. April 1931 Forskolelærerinde Hadsund Skole.

Sørensen, Martha, Forskolelærerinde; f. 7. Maj 1890. Th. Langs Forskolesem. 1915; Forskolelærerinde Hadsund Skole.

SKELUND SKOLE.



Hansen, Jeppe, Førstelærer; f. 13. Juli 1866 i Veddum; Søn af Snedker H. P. J. og Hustru

Bodil, f. Christensen; gift 19. April 1894 m. Ane Kirstine, f. Jensen, f. 21. Febr. 1868 i Bodum. Præliminæreks. Jan. 1885; Studentereks. 1887; Filosofikum og Hebraikum 1888; Patristikum 1890; Vesterbros Sem. 1893; 1. Dec. 1893 Andenlærer Hadsund Skole; 5. Juni 1896 Førstelærer Skelund Skole; Sogneraadsmedlem 1903—09; Kasserer for Sygekassen 1898; Medl. af Bestyrelsen for Centralforeningen for Aalborg Amts Sygekasser 1917; Socialdemokratisk Rigsdagskandidat i Nr. Sundby Kredsen. (Afsked 31. Okt. 1933).



Birk, Anders, Andenlærer; f. 24. Febr. 1900 i Lee; Søn af Rentier Hans B. og Hustru Karen Marie, f. Jensen. Silkeborg Sem. 1927; 1. Nov. 1930 Andenlærer Skelund Skole.



Ejram, Anna Elisabeth, Frk., Forskolelærerinde; f. 18. Jan. 1889 i Kbhvn.; Datter af Manufakturhdlr. Jens P. E. og Hustru Karen S., f. Nielsen. Kbhvn.s Forskolesem. 1909; 1911—20 Forskolelærerinde Svanninge Skole; 1920 Lærerinde Skodborg Skole; 1923 Forskolelærerinde i Skelund.



VEDDUM SKOLE

Pedersen, Jens Peder, Førstelærer; f. 4. Febr. 1891 i Volstrup; Søn af Indsidder Chr. P. og Hustru Thomine, f. Jensen. Ranum Sem. 1917; 1. Sept. 1918 Andenlærer Hallund Skole; 1. Maj 1922 Enelærer Hellum Skole; 1. Sept. 1926 Førstelærer Veddum Skole.

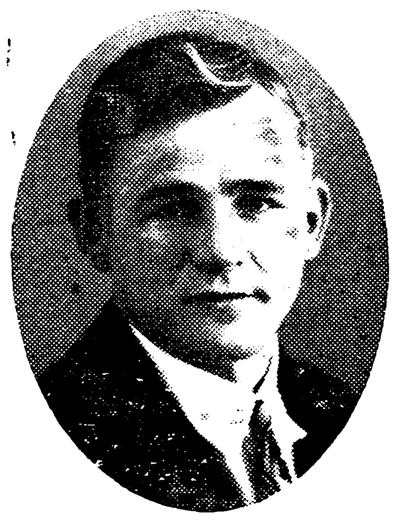

Staun, William Nielsen, Andenlærer; f. 4. Okt. 1905 i Vokslev Sogn; Søn af Grdj. Frank S. og Hustru Marie, f. Jensen; gift 20. Okt. 1931 m. Maren, f. Søndergaard, f. 7. Aug. 1911 i Ellidshøj. Ranum Sem. 1927; 1927—29 Vikar v. Sebbersund Skole, Fr.havns komm. Skole, Vejgaard komm. Skole, Hobro komm. Skole og Ellidshøj Skole; 15. Okt. 1929 Andenlærer Veddum Skole.



Jensen, Anna Marie Simonia, Frk., Forskolelærerinde; f. 2. Dec. 1898 i Gaaser, Ø. Hassing Sogn; Datter af Grdj. Lovinus J. og Hustru Marie Magdalene, f. Kjær. Odense Forskolesem. 1923; Aarsk. 1932; 1. Febr. 1924 Lærerinde True Skole pr. Døstrup; 1. Sept. 1924 Vikar Gaaser Skole; 1. Nov. 1925 Forskolelærerinde i Veddum.

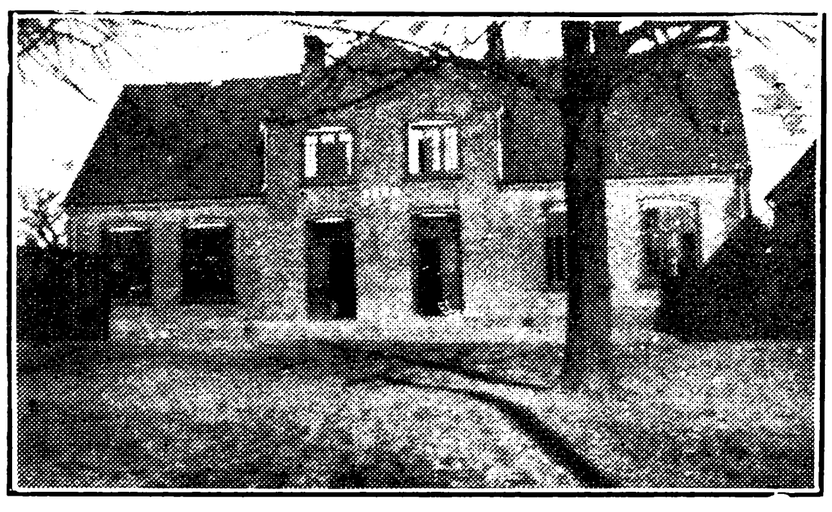

VISBORG SKOLE.

Jacobsen, Jørgen Emil, Førstelærer; f. 8. Maj 1900 i Herlufsholm Sogn, Ll. Næstved; Søn af Arbejdsm. Jørgen J. og Hustru Sofie, f. Christensen; gift 10. Juli 1930 m. Cecilie Marie, f. Jensen, f. 21. April 1898 i Gerning (Byen Tind). Haslev Sem. 1921; Gymnastik paa Hadsten Høj-



skole 1932; 1. Sept. 1921—23 Vikar Strib komm. Skole; Tise og Ø. Tørslev Skoler; 1. April 1923 Andenlærer Ø. Tørslev Skole; 1. Juni 1931 Førstelærer Visborg Skole.



Harbo, Agnete, Frk., Lærerinde; f. 20. Juni 1908 i Engesvang; Datter af Sognepræst Mikael H. og Hustru Olga Mathilde, f. Solem. Præliminæreks. Hadsund 1924; Th. Langs Forskolesem. 1930; Organisteks.; 1. Dec. 1931—32 Vikar Foulum Skole og Veddum Skole; 24. April 1933 Vikar Visborg Forskole.

Sørensen, Caroline Marie, Frk., Forskolelærerinde; f. 25. Okt. 1878; Datter af Lærer S. P. S., Raaby v. Randers. Vejle Sem. 1899; 1. Sept. 1899—31. Juli 1901 Lærerinde Ø. Brønderslev Friskole; 1. Sept. 1901—31. Juli 1903 Lærerinde Ruts Kirkeskoles Forskole; 1. Jan. 1905 Forskolelærerinde Viborg Forskole.

SKIBSTED-LYNGBY KOMMUNE.

LYNGBY SKOLE.

Andersen, Michael, Enelærer; f. 10. Marts 1890 i Solbjerg Sogn; Søn af Grdj. Peder A. og Hustru Caroline, f. Mikkelsen; gift 29. Aug. 1917 m. Dagny Kirstine, f. Bundegaard, f. 21. Juli 1893 i Smidie, Bælum Sogn. Vordingborg Sem. 1916; 15. Juni 1916 Vikar Venstrup Skole (Dalby Neder); 1917 Andenlærer i Nr. Kongerslev; 1920 Enelærer i Skrødstrup (Hem Sogn); 1927 Enelærer Lyngby Skole.

SKIBSTED SKOLE.

Hansen, Hans Villum, Førstelærer; f. 15. Jan. 1887 i Ølstykke; Søn af Kroejer Anders Vilhelm H. og Hustru Karen Marie, f. Rasmussen; gift 9. Juni 1916 m. Jensine Kirstine, f. Jensen, f. 26. Marts 1891 i Hjem. Haslev Sem. 1910; Sløjdkursus; 1. Sept. 1911 Andenlærer Sdr. Rind; 1. April 1915 Førstelærer Skibsted Skole; Medl. af Menighedsraadet.

Kragh, Sigrid Kathrine, Frk., Lærerinde; f. 7. Maj 1891 i Horsens, Blendstrup Sogn, Jyll.; Datter af Grdj. Niels K. og Hustru Anna, f. Thomsen. Hjørring Sem. 1916; Statens Kursus i Dansk, Haandgerning og Engelsk; 1. Nov. 1916 Lærerinde Hals Realskole; 1. Aug. 1919 Lærerinde Frederikshavns Realskole; 1. Nov. 1929 Lærerinde Skibsted Skole.

TERNDRUP SKOLE, OPFØRT 1885.

Havbro, Kristian, Førstelærer; f. 8. Dec. 1896 i Løgsted Sogn, Aalborg Amt; Søn af Grdj. Niels Kristian H. og Hustru Karen, f. Jensen; gift 4. Juni 1922 m. Martha Marie, f. Tonnisen, f. 3. Okt. 1902 i Als Sogn, Aalborg Amt. Ranum Sem. 1918; forsk. Kursus; 1. April 1919—21 Vikar Vannerup Skole ved Farsø og Hurup Skole. Østjylland; 1. April 1921 Vakancelærer Vive Hedeskole, Hadsund; 1. April 1922 Enelærer smstds.; 1. Jan. 1928 Førstelærer Terndrup Skole; Kirkesanger.

Jespersen, Mette Kathrine, Frk., Lærerinde; f. 24. Juni 1895 i Kastbjerg; Datter af Grdj. Christen J. og Hustru Karoline, f. Jensen. Gedved Sem. 1917; forsk. Kursus; 1. Sept. 1920 Lærerinde Terndrup Skole.

SKIVUM-GIVER KOMMUNE.

GIVER SKOLE.

Qvist, A. M., Enelærer; f. 31. Juli 1883. Ranum Sem. 1916; Aarsk.; Enelærer Giver Skole.

SKIVUM SKOLE.

Milthers, Frithjof Kjær Madsen, Førstelærer; f. 4. Sept. 1888 i Bislev; Søn af Lærer Madsen M. og Hustru Nielsine, f. Sørensen; gift 21. Okt. 1913 m. Else P., f. Simonsen, f. 3. Juli 1888 i Bislev Sogn. Gedved Sem. 1910; 1. April 1912 Tredielærer Seest Skole pr. Kolding; 1. Sept. 1913 Førstelærer Skivum Skole; Medl. af Menighedsraadet og Værgeraadet.



Jensen, Alma Manassia Kathrine, Frk., Forskolelærerinde; f. 24. Febr. 1894 paa Læsø; Dat-

ter af Landmand A. M. J. og Hustru Juliane Kristine, f. Larsen. Haslev Sem. 1918; 1921 Lærerinde Skivum Skole.

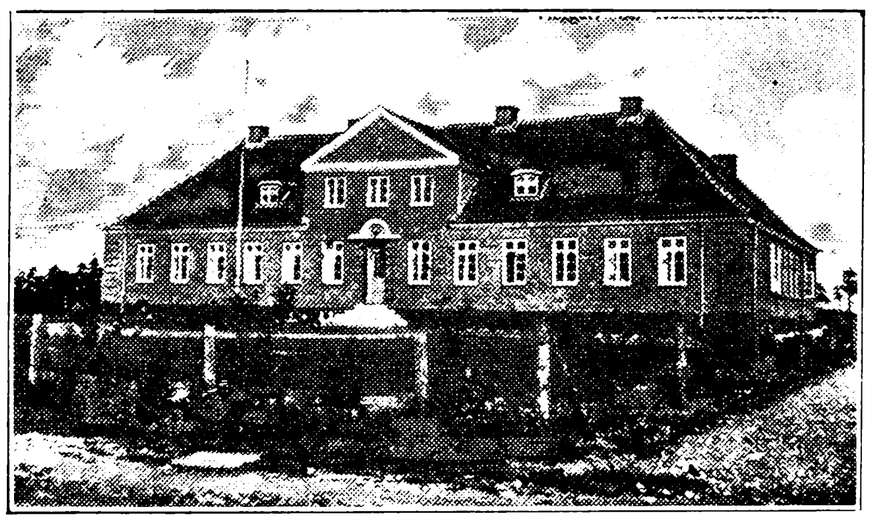

VÆGGER SKOLE, OPFØRT 1924.



Mark, Johannes Niels Peter, Enelærer; f. 14. Aug. 1893 i Ø. Hornum; Søn af Grdj. Villads M. og Hustru Margrethe, f. Johannesen; gift 8. Okt. 1920 m. Johanne, f. Olesen, f. 29. Sept. 1893 i Fridstrup. Gedved Sem. 1916; Bibliotekarkursus samt forsk. Kursus; 1. Aug. 1916—18 Vikar Ø. Hornum, Hedegaarde og Sebber Skoler; 1. Sept. 1918 Andenlærer Falkerslev Skole; 1. Okt. 1920 Førstelærer Daler Skole; 1. Nov. 1924 Enelærer Vægger Skole; Medl. af Bestyrelsen for Aalborg Amts Biblioteksforening; Kasserer for Aalborg Amts Skole-Biblioteksforening og Skivum Sogns Sygekasse; Medl. af Bestyrelsen for Fortsættelses-Sygekassen for Aalborg Amt; Medl. af Menighedsraadet.

SKØRPING KOMMUNE.

RÆBILD SKOLE.

de Neergaard, Carl Jacob Rosenkrantz, Enelærer; f. 11. Marts 1896 paa Højbjerggaard pr. Rødkjærsbro; Søn af Proprietær Aksel Rosenkrantz de Neergaard og Hustru Birthe Marie, f. Mogensen; gift 30. Okt. 1924 m. Edith, f. Henriksen, f. 7. Okt. 1899 i Aalborg. Gedved Sem. 1919; en Del Feriekursus (Gymnastik, Geografi, Sløjd); 1919 Privatskolelærer Haderslev Privatskole; 1920—21 Vikar Ejstrupholms Skole og Brande Kommuneskole; 1921 Realskolelærer i Hammel; 1925 Enelærer Ræbild Skole.



SKØRPING KIRKEBYSKOLE, GRUNDLAGT 1814.



Larsen, Carl Alfred Johannes, Førstelærer; f. 9. Dec. 1895 i Manne, Thise Sogn; Søn af Grdj. Lars Chr. L. og Hustru Ane Marie, f. Christensen; gift 22. Sept. 1920 m. Kathrine Kirstine, f. Dalsgaard, f. 22. Juli 1899. Ranum Sem. 1917; Aarsk. 1931—32; 1. Aug. 1917 Lærer Hadsund Realskole; 1. Sept. 1918 Andenlærer Østervraa; 1. Marts 1922 Enelærer Skørping Kirkebyskole; 1. Sept. 1926 Førstelærer smstds.; Medl. af Menighedsraadet for Skørping Kirkes Distrikt; Organist ved Østervraa Kirke 1918—22.



Hansen, Marie Hansine, Frk., Lærerinde; f. 10. Marts 1897 i Karlby pr. Randers; Datter af Grdj. Hans Madsen H. og Hustru Andersine Kirstine Birgitte, f. Nielsen. Gedved Sem. 1922; Aarsk. i Dansk og Geografi 1930—31; Tillægseks. i Tysk; 1. Okt. 1922—26 Vikar i Fuglsbølle Longelse, Vinterlærerinde Ulfsborg Hovedskole, Vikar Karlby Skole, Ærøskøbing Borger- og Realskole, Aasted Skole, Vendsyssel, Løgstør og Hjørring Kommuneskoler; 1. Sept. 1926 Lærerinde Skørping Kirkebyskole.

SKØRPING STATIONSBYSKOLE,
OPFØRT 1897, UDVIDET 1905.



Jensen, Georg, Førstelærer; f. 13. Juni 1885 i Sta pr. Langholt; Søn af Enelærer Lars Kristian J. og Hustru Anna Maria, f. Jensen. Ranum Sem. 1907; Aarsk. i Gymnastik 1910—11; Tillægseks. i Tysk og Engelsk; forsk. Kursus; 1. Aug. 1907—08 Vikar i Gaaser Skole pr. Gandrup og i Aalborg; 1. Nov. 1908 Lærer Askov Skole pr. Tim; 1. Marts 1913 Førstelærer Skørping Stationsbyskole; Kirkesanger; Formand for Værgeraadet siden 1921; Medlem af Hjælpekassens Bestyrelse siden 1925; Medl. af Bestyrelsen for den lokale Lærerforening, Skørping Kredsen fra 1924—31; Medl. af Menighedsraadet fra 1917—27; fra 1913 overtaget Skørping Fortsættelsesskole og siden ledet denne sammen med Andenlærer Bøknæs.



Bøknæs, Niels Peter Mikkelsen, Andenlærer; f. 29. Nov. 1892 paa Gjøl; Søn af Grdj. Hans Chr. Mikkelsen og Hustru Amalie, f. Poulsen; gift 14. Aug. 1924 m. Annania Agathe, f. Erichsen, f. 7. Dec. 1895 i Kbhvn. Haslev Sem. 1915; Aarsk. og Fysikkursus; Lærer v. Horne Højskole og Hjedsbæk Skole; 1. Okt. 1922 Andenlærer Skørping Stationsbyskole; Medl. af Skørping Nykirkes Menighedsraad.



Gadegaard, Erna, Frk., Forskolelærerinde; f. 12. Okt. 1889 i Kbhvn.; Datter af Kommunelærer Kristen G. og Hustru Sofie Louise, f. Kort. Kbhvn.s Forskolesem. 1912; Organisteks. 1924 og forsk. Kursus; 1912 Lærerinde Gjesten Centralskole; 1. Dec. 1921 Forskolelærerinde Skørping Stationsskole.

SKØRPING PRIVATSKOLE, GRUNDLAGT 1907.



Larsen, Peter, Skolebestyrer; f. 3. Okt. 1898 i Mullerup (Slagelse); Søn af Husmand Lars L. og Hustru Ane Margrete, f. Nielsen; gift 2. Okt. 1928 m. Agnes, f. Christensen, f. 9. Jan. 1899 i Aarhus. Præliminæreks. fra Universitetet 1920; videreuddannet ved K. F. U. M.s Sem.; 1925 Lærer ved Iagttagelseshjemmet Solhjem i Haslev; 1926 Bestyrer af Skørping Privatskole; Uddannelse af Elever til Præliminæreks. fra Universitetet.

Larsen, Agnes, f. Christensen, Frue, Lærerinde; f. 9. Jan. 1899 i Aarhus; Datter af Togfører Christian Carl C. og Hustru Mathilde Pouline, f. Larsen; gift m. Peter L., f. 3. Okt. 1898 i Mullerup. Realeks. 1915; N. Zahles Privatsem. 1927; Jan. 1928 Lærerinde Skørping Privatskole.

STORE AJSTRUP KOMMUNE.

STORE AJSTRUP SKOLE.

Mernild, Christian, Enelærer; f. 12. Marts 1899 i Skarrild; Søn af Landmand Peder Christensen og Hustru Marie, f. Mikkelsen; gift 27. Okt. 1922 m. Kristine, f. Knudsen, f. 11. Okt. 1901 i Assing. N. Nissum Sem. 1920; 1. Aug. 1922 Andenlærer i Mammen; 1. Nov. 1924 Enelærer St. Ajstrup Skole; Medl. af Menighedsraadet.

STORE BRØNDUM-SIEM-TORUP KOMMUNE.

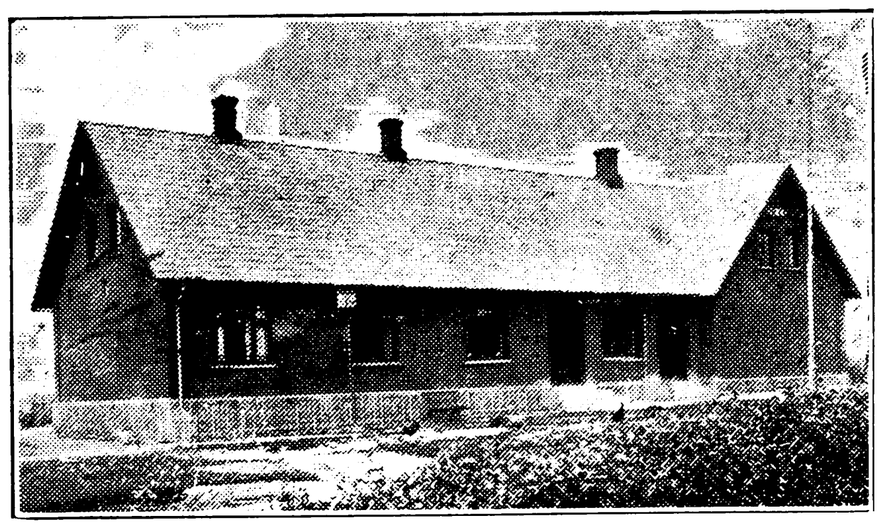

HELLUM SKOLE, OPFØRT 1913.

Mosdal, Johannes, Førstelærer; f. 6. Aug. 1871 i Breining, Ringkøbing; Søn af Grdj. Søren



Kjærgaard og Hustru Johanne Margrethe, f. Lauritsen; gift 25. Jan. 1901 m. Nielsine Kristine, f. Christiansen, f. 23. Okt. 1879 i Lille Brøndum. Silkeborg Sem. 1898; forsk. Kursus; 1. Nov. 1898—1900 Vikar i Rabjerg Skole, Dejbjerg Sogn, Lille Brøndum Skole, Tranum og fra 1. Jan. 1900—1. Juli 1900 Hurup, Als; 1. Sept. 1900 Andenlærer Blendstrup Skole; 1. Nov. 1902 Førstelærer Hellum Skole; Kirkesanger siden 1900; Medl. af Værgeraadet i 4 Aar.



Skjødsholm, Mariane, f. Steil, Frue, Forskolelærerinde; f. 23. Marts 1887 i Mærgelsbæk Skole; Datter af Lærer L. P. S. og Hustru Helene, f. Eriksen; gift 28. Aug. 1908 m. Kristian S., f. 1. Jan. 1877 i Skødsholm. Th. Langs Forskolesem. 1907; 1907—09 Vikar i Pandrup og Sejlstrup; 1. Nov. 1909 Højslev Kirkeby; 1. Aug. 1922 Hellum Forskole.



SIEM SKOLE, OPFØRT 1913.

Gundorph, Johan Brygger, Enelærer; f. 26. April 1890 i Thorning; Søn af Grdj. Kristoffer Hansen G. og Hustru Karen, f. Kristensen; gift m. Ingeborg Marie, f. Hansen. Silkeborg Sem. 1920; Gymnastikkursus samt Kursus i Sprog; Tillægseks. i Engelsk; Studierejse i England, Tyskland og Østrig; 1. Sept. 1920—21 Vikar v. Opdragelsesanstalt i Hasseris og Højby (Fyn) Kommuneskole; 1921 Vikar i Vinderød, senere fast ansat smstds.; 1. Dec. 1923 Førstelærer i Rødding; 1. April 1933 Enelærer Siem Skole; Kirkesanger.



STORE BRØNDUM SKOLE, OPFØRT 1899.



Nørgaard, Christen Madsen, Førstelærer; f. 19. Juni 1887 i Nørre Tranders; Søn af Grdj. Laust Madsen N. og Hustru Dorthea, f. Nielsen; gift 8. Aug. 1918 m. Theodora, f. Laursen, f. 2. Dec. 1891 i Romdrup. Hjørring Sem. 1916; forsk. Kursus; 14. Nov. 1916—20 Vikar Vestengaarden Skole, Flauenskjold, Vejgaard, Rørdal, Øster Lundby og Kristrup Skoler; 1. Aug. 1920 ansat ved Randers Realskole; 1. Aug. 1921 Enelærer i Vester Tørslev; 1. Nov. 1923 Førstelærer Store Brøndum Skole; Kirkesanger; Medl. af Menighedsraadet i V. Tørslev og St. Brøndum Sogn siden 1927.

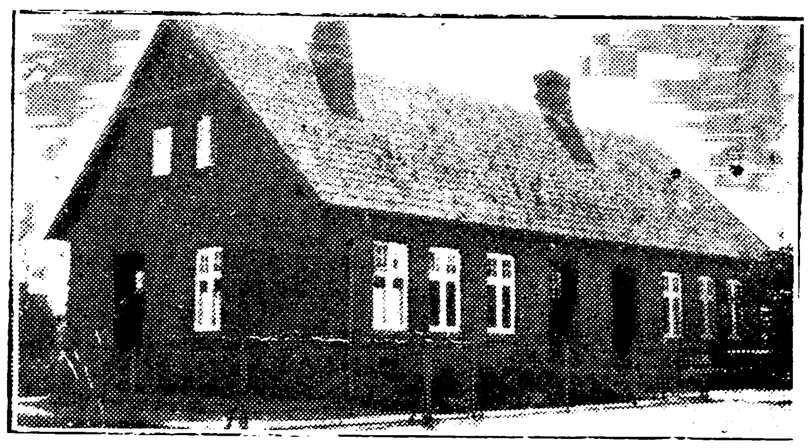

STORE BRØNDUM FORSKOLE, OPFØRT 1915.

Lauridsen, Karen, f. Jakobsen, Frue, Forskolelærerinde; f. 18. Sept. 1868 i Gjerlev pr. Slagelse; Datter af Landmand Ole J. og Hustru Dorthe, f. Nielsen; gift 28. Aug. 1906 m. Chri-

sten L., f. 22. Okt. 1850 i Rind. Vejle Forskolesem. 1904; 1904 Forskolelærerinde i Fræer; 1915 Forskolelærerinde Store Brøndum Forskole.

STORVORDE KOMMUNE.

STORVORDE SKOLE, OPFØRT 1892.



Mouritsen, Mourits Chr., Førstelærer; f. 13. Aug. 1886 i Ranum; Søn af Grdj. Niels M. og Hustru Ane Marie, f. Christensen; gift 13. Maj 1910 m. Anna, f. Nielsen, f. 14. Dec. 1888 i Sulsted Sogn. Ranum Sem. 1908; 1. Febr. 1909 konst. Andenlærer Udbyneder Skole; 1. Sept. 1911 Enelærer Nørre Esterbølle, Fyn; 1. Jan. 1918 Førstelærer Storvorde Skole; Kirkesanger i Storvorde Kirke; Medlem af Menighedsraadet siden 1923; Kasserer og Regnskabsfører for Brugsforeningen.



Andersen, Sine, Frk., Lærerinde; f. 30. Jan. 1888 i Nørre Kongerslev; Datter af Grdj. P. A. og Hustru Pouline, f. Christiansen. Haslev Sem. 1912; 1. Sept. 1912 Lærerinde Storvorde Skole.

ØSTERENGE SKOLE, OPFØRT 1892.

Andersen, Martin Madsen, Enelærer; f. 31. Marts 1887 i Skarrild; Søn af Husmand Mads Jørg. A. og Hustru Maren Kirstine, f. Jensen; gift 16. Febr. 1923 m. Petra, f. Frederiksen, f. 31. Okt. 1894 i Kbhvn.; Vinterlærereks. fra Staby; Nexø Sem. 1916; 1917—18 Lærer Rønde Højskole; 1921 Enelærer Østerenge Skole.

STRANDBY-FARSØ KOMMUNE.

FANDRUP SKOLE.

Nielsen Branden, Nikolaj Martin, Enelærer; f. 22. April 1890 i Selde; Søn af Grdj. Jens Peter N. og Hustru Johanne Katrine, f. Nielsen; gift



11. Okt. 1918 m. Karen Aurora, f. Hvidbak, f. 5. Aug. 1885 i Troense. Præliminæreks. 1908; Vordingborg Sem. 1911; 1. April 1913 Andenlærer Lovns v. Hvalpsund; 1. Okt. 1917 Enelærer Fandrup Skole; Regnskabsfører for Fandrup Brugsforening 1918—28; Formand for 65. Lærerkreds 1924—25—26; i Bestyrelsen for D. L. F.s Valgforbund for Aalb. Amt siden 1925; Formand for Vesthimmerlands Skolebiblioteksforening siden 1926; Medl. af Menighedsraadet 1924—27.

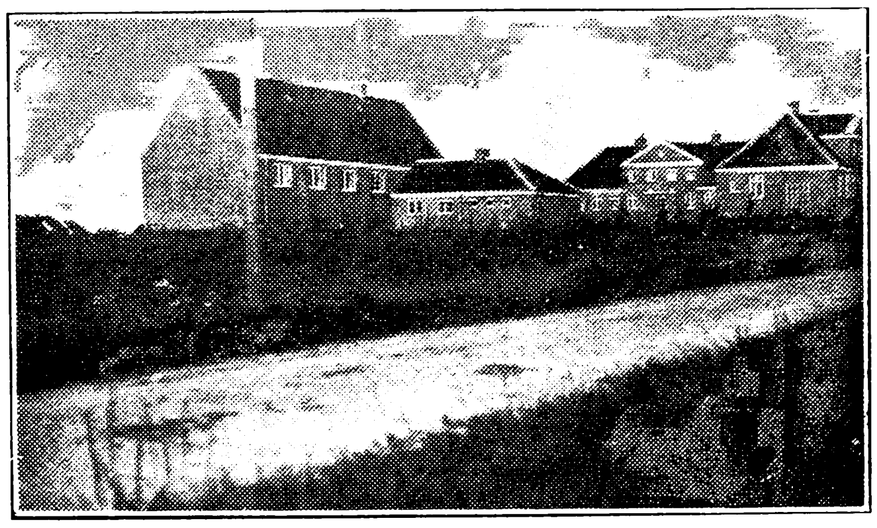

FARSØ SKOLE.



Ottosen, Otto, Førstelærer; f. 26. Jan. 1881 i Gerning; Søn af Førstelærer Niels O. og Hustru Marie, f. Thomsen; gift 1. Aug. 1908 m. Petra Marie, f. Saabye, f. 30. Maj 1899 i Øls. Præliminæreks. 1898; Jelling Sem. 1902; 15. Sept. 1902 Vikar Thue Skole; 15. Okt. 1902 Lærer Holsted Efterskole; 20. April 1903 Vikar Vellev Skole pr. Ulstrup; 1. Juni 1903 Mammen Skole pr. Bjerringbro; 1. Juli 1903 Andenlærer Brorstrup Skole; 1. Marts 1906 Førstelærer Farsø Skole; i en Aarrække Formand for Farsø og Omegns Bibliotek og for Værgeraadet.

Kristensen, Aa., Andenlærer; f. 1. Maj 1906; Gedved Sem. 1927; Andenlærer Farsø Skole.

Jensen, Jenny Petra, Frk., Forskolelærerinde; f. 6. April 1874 i Nødager Sogn; Datter af Møller Hans J. og Hustru Karen, f. Nielsen. Th. Langs Forskolesem. 1903; 1. Jan. 1904 Forskolelærerinde Farsø Forskole.

GRØNNERUP SKOLE.



Byrialsen, Valdemar Christen, Enelærer; f. 25. Marts 1891 i Foulum Sogn; Søn af Sognefoged og Grdj. Christen B. og Hustru Antomine, f. Madsen; gift 15. Maj 1919 med Gudrun, f. Nielsen, f. 31. Maj 1896 i Lovns. Hjørring Sem. 1913; 1. Jan. 1919 Enelærer Grønnerup Skole.

STRANDBY SKOLE.

Sigvardsen, Sigvard Christensen, Førstelærer; f. 15. April 1893 i Haubro; Søn af Grdj. Chr. S. og Hustru Maren Kirstine, f. Nielsen; gift 22. Aug. 1919 m. Johanne, f. Regnar, f. 8. April 1899 i Thirup. Hjørring Sem. 1915; flere korte Kursus; 1915—18 Vikar Tinnerup, Skrødstrup, Bigum, Vindblæs, Ullits og Foulum Skoler; 1. Maj 1919 Førstelærer Strandby Skole; Formand for Strandby Sogns Sygekasse 1923.

Lindbæk, Kala Maria, Frk., Lærerinde; Datter af Lærer Peter L. og Hustru Anna, f. Sørensen Paarup. Præliminæreks.; Gedved Sem. 1911; 1912 Lærerinde Fuglebjerg Skole; 1921 Lærerinde Vamdrup priv. Realskole; 1923 Lærerinde Strandby Skole.

TANDRUP SKOLE.

Andersen, Niels Vilhelm, Enelærer; f. 14. Nov. 1881 i Høng; Søn af Grdj. Niels A. og Hustru Marie, f. Nielsen. Skaarup Sem. 1918; 1. Okt. 1922 Andenlærer Lyhne Skole pr. Ølgod; 1. Marts 1924 Enelærer Tandrup Skole.

VANNERUP SKOLE.



Saabye, Alfred Christian, Førstelærer; f. 6. Sept. 1893 i Brorstrup; Søn af Lærer Johs. S. og Hustru Boline, f. Nielsen; gift 24. Okt. 1918 m. Inger, f. Trads, f. 18. Juni 1896 i Mejlby. Ranum Sem. 1914; Sløjdkursus i Askov 1908; 1. Juni 1916 konst. Andenlærer Aarestrup Skole; 1. Juni 1917 fast ansat Andenlærer smstds.; 1. Okt. 1918 Førstelærer Vannerup Skole; Formand for Farsø Menighedsraad 1928—29.



Andersen, Karoline, Frk., Forskolelærerinde; f. 6. Dec. 1889 i Sebber; Datter af Murer Anders A. og Hustru Mette Marie, f. Petersen. Th. Langs Forskolesem. 1918; 1918—19 Vikar v. Lem og Rørbæk Skoler; 15. Sept. 1919 Forskolelærerinde Vannerup Forskole.

ERTBØLLE PRIVATSKOLE. OPRETTET 1931.



Jensen, Henry, Lærer; f. 20. Maj 1909 i Sdr. Draaby, Mors; Søn af Smedemester Nikolaj Marinus Severin J. og Hustru Else Marie, f. Torp;

gift 11. Aug. 1933 m. Dagny Viktoria, f. Finderup. Gedved Sem. 1931; 1. Nov. 1931 Lærer Ertbølle Privatskole.

FANDRUP FRISKOLE.

....., Skoleleder.

FREDBJERG FRISKOLE.



Langesen, Metha Katrine, Frk., Lærerinde; f. 19. Dec. 1906 i Aulum, Ringkøbing Amt; Datter af Grdj. Jens Chr. L. og Hustru Maren, f. Christensen. Aarhus Sem. 1929; 1. Sept. 1929 Enelærerinde Fredbjerg Friskole.

GUNDERUPGAARD FRISKOLE.

Larsen, Frk., Lærerinde; Gunderupgaard Friskole.

TANDRUP FRISKOLE.

Madsen, Frk., Lærerinde; Tandrup Friskole.

SULSTED-AJSTRUP KOMMUNE.

AJSTRUP VESTRE SKOLE,
OPFØRT 1910, UDVIDET 1919.

Thorup, Niels Christian, Førstelærer; f. 19. April 1871 i Rødding pr. Viborg; Søn af Grdj. og Sognefoged Søren T. og Hustru Dorthea, f. Kristensen; gift 6. April 1900 m. Anna Marie, f. Frederiksen, f. 17. Marts 1875 i Ajstrup, Bredholt. Ranum Sem. 1891; 1. Sept. 1892—94 Vikar i Mønsted, Høgild og Terp Skoler; 1. Maj 1894 Enelærer Ajstrup østre Skole; fra 1. Dec. 1913 Førstelærer Ajstrup vestre Skole; Kirkesanger; Medl. af Sogneraadet 1913—21 og 1929—33; Medl. af Menighedsraadet 1912—26; Formand for Værgeraadet 1922—26; Medl. af Hjælpekassen 1908—11; kommunal Revisor siden 1912; Formand for Kjær Herreds Lærerforening fra 1929—31; Kirkeværge i ca. 14 Aar.



Nielsen, Kathrine, Frk., Lærerinde; f. 26. April 1900 i Dahlskær pr. Sulsted; Datter af Husmand Niels N. og Hustru Ane Cathrine, f. Andersdatter. Ranum Sem. 1924; 1. Juli 1928 Lærerinde Ajstrup vestre Skole.

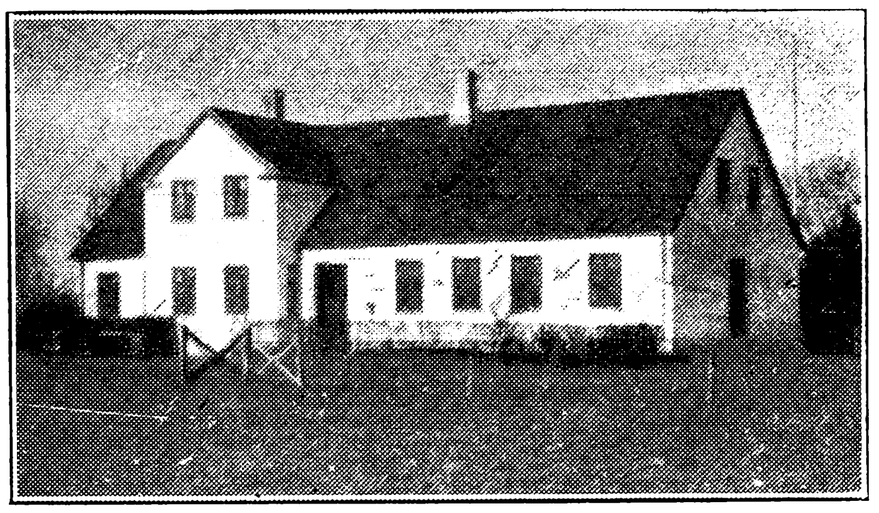

AJSTRUP ØSTRE SKOLE, OPFØRT 1878.



Madsen, Søren Peter, Enelærer; f. 11. Okt. 1888 i Hedensted; Søn af Sadelmager Peter Christian M. og Hustru Else Kirstine, f. Steensen; gift 3. Juli 1914 m. Laura, f. Jørgensen, f. 25. Juni 1888 i Øster Snede. Gedved Sem. 1911; 15. Nov. 1911 Vikar Mou Kærskole; 14. Nov. 1912 Andenlærer og Kirkesanger i Aarestrup; 1. Juni 1914 Enelærer Ajstrup østre Skole; Medl. af Bestyrelsen og Regnskabsfører for Brugsforeningen fra 1918—22, 1924—26 og fra 1930: Medl. af Sogneraadet fra 1925—33.

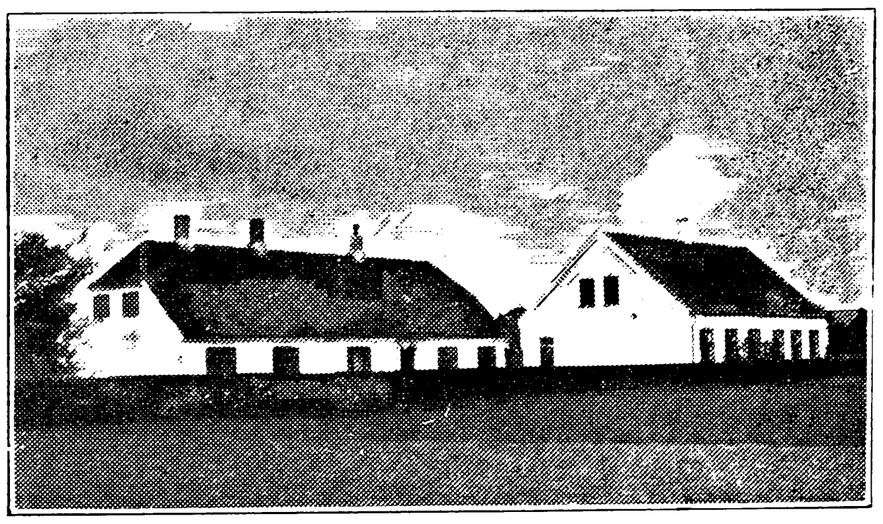

BRÆNDSKOV SKOLE,
OPFØRT 1874, UDVIDET 1905.

Bækgaard, Søren Christian Olsen, Førstelærer; f. 28. Okt. 1892 i Vrendsted, Løkken; Søn af Grdj. Ole B. og Hustru Maren, f. Pedersdatter;



gift 21. Nov. 1919 m. Astrid, f. Nielsen, f. 22. Dec. 1891 i Nørre Sundby. Hjørring Sem. 1916; 18. Okt. 1916 Lærer Nørhalne Moseskole; 1. Dec. 1918 Enelærer smstds.; 1. Sept. 1924 Førstelærer Brændskov Skole.



Jensen Havkrog, Karla Margrete Petrea, Frk., Lærerinde; f. 23. Dec. 1899 i Aarhus; Datter af Maskinarbejder Carl Rasmus Jensen og Hustru Karen Petra, f. Pedersen. Aarhus Sem. 1921; 1922 Vikar Kommuneskolen i Aarhus; 1925 Aarsvikar i Hørning ved Aarhus; 1. Sept. 1928 Lærerinde Brændskov Skole.

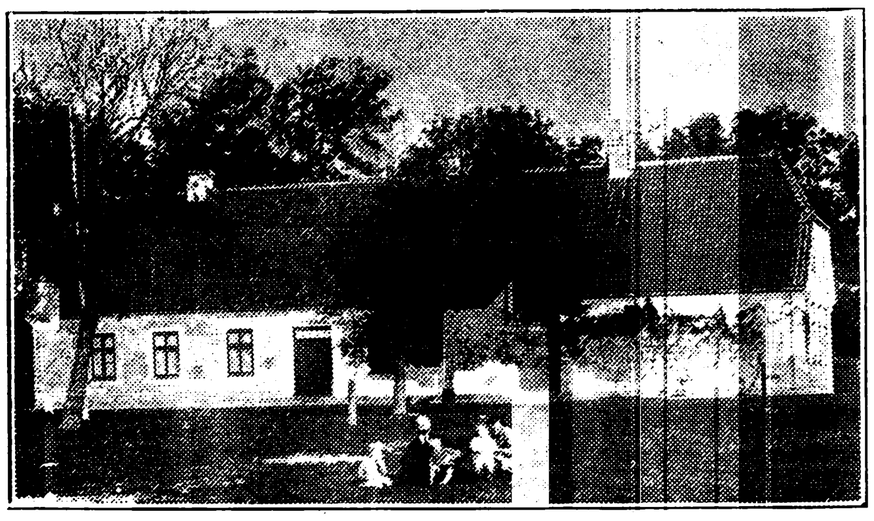

MILBAKKEN SKOLE, OPFØRT 1922.

Jensen, Jens Kristian, Enelærer; f. 27. Dec. 1883 i Skorup; Søn af Grdj. Peder Kristian J. og Hustru Abelone, f. Jensen; gift 31. Juli 1923 m. Louise Albertine, f. Alsbro, f. 8. Maj 1900 i Sct. Hans Landsogn, Odense. Præliminæreks.; Silkeborg Sem. 1906; 1. Aug. 1906—07 Vikar i Tvilum Skole og Farre Hedeskole; 1. Marts 1907 Lærer Hammel Realskole; 1. Sept. 1908 Grundfør Skole; 1. Nov. 1913 Brændskov Skole; 1. Marts 1927 Enelærer Milbakken Skole.

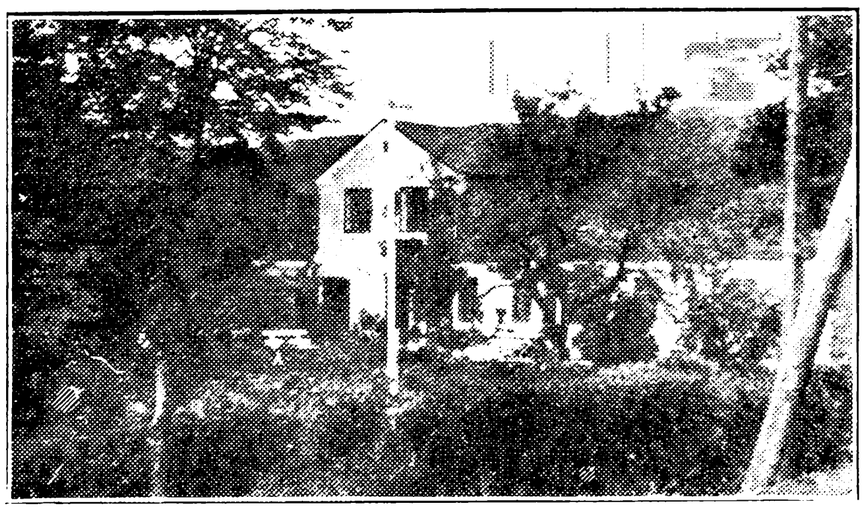

SULSTED SKOLE,
OPFØRT 1844, UDVIDET 1879.



Jensen, Lars Peter, Førstelærer; f. 6. Marts 1883 i Fristrup, Aaby Sogn; Søn af Husmand Anders J. og Hustru Ane Marie, f. Nielsen; gift 6. Marts 1908 m. Henny Johanne Elisabeth, f. Petersen, f. 5. Juli 1881 i Kbhvn. N. Nissum Sem. 1905; 15. Sept. 1905 Hjælpelærer Klæstrup Skole, Jerslev Sogn; 1. Sept. 1906 Andenlærer og Organist i Bjert v. Vinderup; 1. Febr. 1909 Enelærer Lyngsø Skole; 1. April 1915 Førstelærer Sulsted Skole; Kirkesanger siden 1915; Medl. af Menighedsraadet i 4 Aar; Form. for Sulsted-Ajstrup Folkebogsamling, Sygeplejeforening, Husflidsforening, Andelsselskabet Sulsted Husflids- og Forsamlingshus samt for Foreningen af Sygeplejevirksomheder i Aalborg Amt; Medl. af Hovedbestyrelsen for Centralforeningen af Sygeplejevirksomheder i Danmark.

Brolin, Anna Marie, Frk., Lærerinde; f. 17. Febr. 1901 i Børglum; Datter af Husmand Hans Chr. B. og Hustru Maren Kirstine, f. Jensen. Ribe Sem. 1926; forsk. Kursus; 15. Febr. 1927—Marts 1930 Vikar i Vejby pr. Vraa, Smidstrup, Sulsted-Ajstrup Kommunes Skoler, Nørre Uttrup og Øster Uttrup Skoler; 1. April 1930 fast ansat Lærerinde Sulsted Skole.

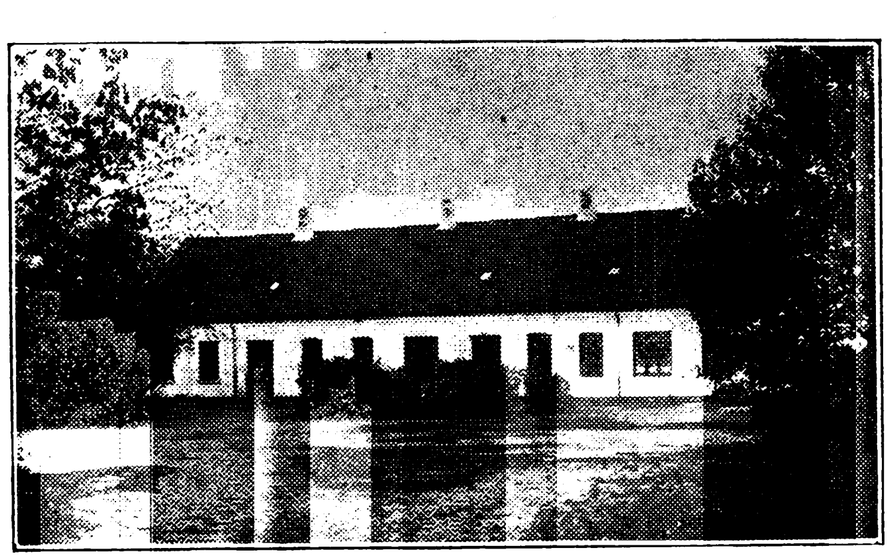

TYLSTRUP SKOLE.



Jensen, Ludvig Anton, Førstelærer; f. 25. Sept. 1891 i Allestrup, Aalborg Amt; Søn af Grdj. Christen J. og Hustru Signe Marie Petrine, f. Philipsen; gift 23. April 1921 m. Elfrida Kathrine, f. Jensen, f. 11. Febr. 1898 i Solbjerg. Ranum Sem. 1915; Gymnastikkurs.; 1. Aug. 1917 Andenlærer Pandrup Skole; 1920 Førstelærer Moseby Skole; 1925 Førstelærer Tylstrup Skole; Form. for Folkebogsamlingen; Medl. af Sygeplejeforeningen og Værgeraadet.



Grambo, Rasmine, Frk., Lærerinde; f. 16. Nov. 1889 i Verninge, Odense Amt; Datter af Grdj. Peder G. og Hustru Karen Sofie, f. Ibsen. Odense Sem. 1912; 1. Aug. 1912 Lærerinde Fakse Realskole; 1913—15 i Udlandet; 1915 ansat v. Frk. M. Jørgensens Pigeskole, Odense; 1920—22 paa Rejse; 1922 ansat v. Brændskov Skole og fra 1928 ved Tylstrup Skole; Formand for Værgeraadet siden 1929.



VESTBJERG SKOLE,
SKOLESTUERNE OPFØRT 1903, UDVIDET 1908 (BOLIGEN).



Møldrup, Marius, Førstelærer; f. 8. Sept. 1879 i Grove pr. Mariager; Søn af Grdj. Jørgen M. og Hustru Mette Marie, f. Christensen; gift 15. Dec. 1905 m. Maren, f. Pedersen, f. 20. Jan. 1884 i Gassum. Jonstrup Sem. 1904; 7. Juni 1904—05 Vikar i Dronningborg, Udbyneder, Mørke Høj- og Realskole, Gassum Skole og Skive kommunale Skoler; 1. Sept. 1905 Enelærer Fjerupgaarde Skole pr. Allingaabro; 1. Marts 1909 Førstelærer Vestbjerg Skole; Organist; Medl. af Menighedsraadet siden 1922 og Formand fra 1930; Medl. af og Formand for Værgeraadet i en Aarrække.



Pedersen, Anne Kathrine, Frk., Lærerinde; f. 9. Sept. 1893 i Hvorup pr. Nr. Sundby; Datter

af Grdj. Peter P. og Hustru Ane Margrethe, f. Berthelsen. Th. Langs Sem. 1915; April 1916 —Sept. 1919 Vikar v. Stae Skole; 1. Nov. 1919 fast ansat Vestbjerg Skole.

SUNDBY-HVORUP KOMMUNE.

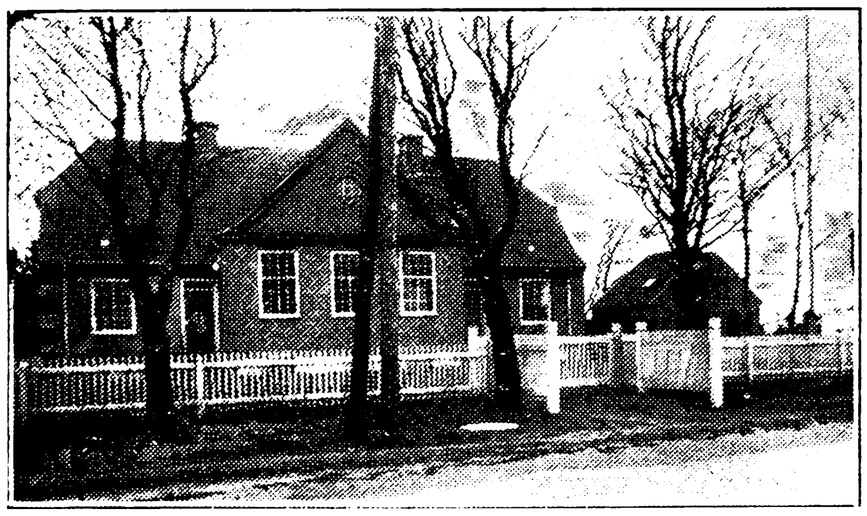

BOUET SKOLE, OPFØRT 1931.

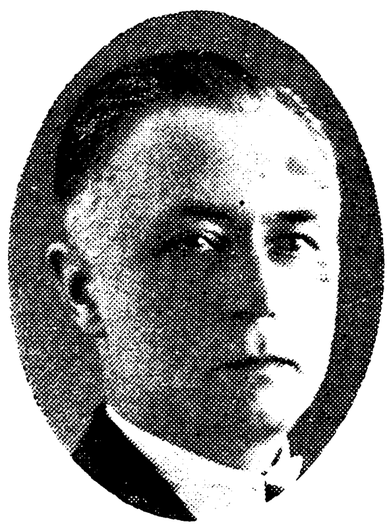

Engelbrechtsen, Peter Christian, Enelærer; f. 24. April 1884 i Manstrup, Bejstrup Sogn; Søn af Grdj. Niels Peter E. og Hustru Karoline Marie Kirstine, f. Jensen; gift 10. Okt. 1915 m. Petrine, f. Bjerre, f. 18. Sept. 1889 i Thorup, Aggersborg Sogn. Hjørring Sem. 1915; forsk. Kursus; 1. Sept. 1917 Enelærer i Astrup pr. Arden; 1. Marts 1921 Førstelærer i Vive pr. Hadsund; 1. Dec. 1931 Enelærer i Bouet pr. Nr. Sundby; Formand for Værgeraadet i Hadsund 1929—30; Næstformand for Menighedsraadet i Vive-Raastrup Pastorat.

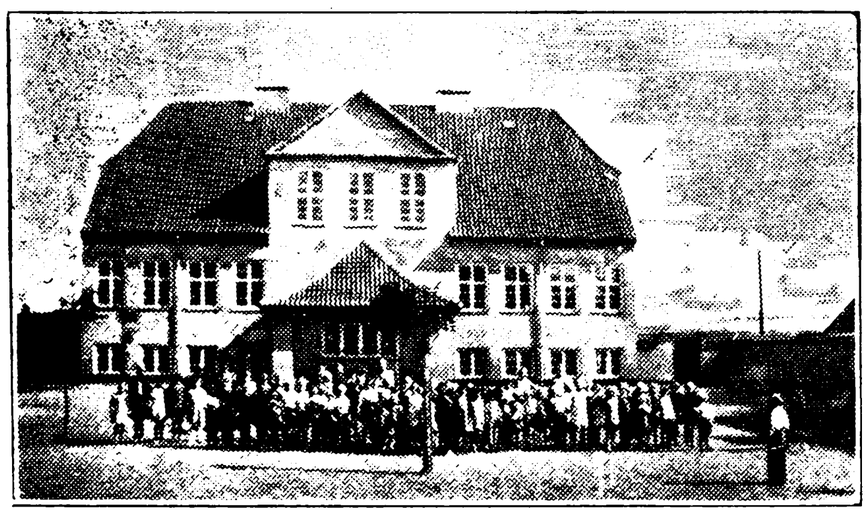

GAMMEL LINDHOLM SKOLE.

Ascanius, Christian Holger Andersen, Førstelærer; f. 9. Juli 1888 i Odby Sogn; Søn af Førstelærer Lars A. og Hustru Oline N., f. Andersen; gift 8. April 1917 m. Vilhelmine, f. Digmann, f. 10. Febr. 1891 i Nr. Sundby. Ranum Sem. 1912; Svømmelærereks. (Statens Kursus); 1. Nov. 1912 Vikar Kolind Skole; 1. Aug. 1913 Lærer Vamdrup priv. Realskole; 1. Marts 1914 Enelærer Egense Skole; 1. Okt. 1916 Førstelærer Hvorup Skole; 1. Nov. 1924 Førstelærer Gl. Lindholm Skole.



Hare Hansen, Viggo, Lærer; f. 24. Maj 1902 i Vebbestrup; Søn af Lærer Mikkel H. og Hustru Petra Juliane Marie, f. Hare; gift 11. Okt. 1929 m. Esther Camilla, f. Boel, f. 2. Juni 1901 i Arden. Gedved Sem. 1923; Sløjdlærereks.; Aarsk. i Gymnastik og Dansk; 1. Aug. 1927 Lærer Engesvang; 1. Nov. 1928 Lærer i Gl. Lindholm.



Hjermind, Sophie, Frk., Lærerinde; f. 11. Maj 1897 i Viborg; Datter af Stationsforstander H. og Hustru Henriette E., f. Bache. Realeks. 1913; Winthers Sem. 1920; Tillægseks. i Engelsk og Tysk; 1. Dec. 1922 Lærerinde Kaas Skole; 1. Maj 1925 Lærerinde Gl. Lindholm Skole.



Hørby, Anna Christine, Frk., Lærerinde; f. 5. Maj 1904 i Volstrup; Datter af Arbm.

Anders Christian H. og Hustru Marie, f. Thomsen. Skaarup Sem. 1927; Aarsk. i Gymnastik fra Statens Gymnastikinstitut 1929; 1. Jan. 1928 Vikar Lindholm Centralskole; 1. Dec. 1930 Timelærerinde Marstal Kommuneskole; 1. Juni 1933 Lærerinde Gl. Lindholm Skole.

Jensen, Karoline Kristine, Frk., Lærerinde; f. 23. Maj 1870 i Nørresundby; Datter af Karetmagermester Lars J. og Hustru Maren, f. Berthelsen. Femmers Sem. 1896; Haandarbejdskursus; 1. April 1899—1924 Lærerinde i Hvorup; 1. Nov. 1924 Lærerinde Gl. Lindholm Skole.



Thomsen Nielsen, Niels Christian, Lærer; f. 30. Aug. 1901 i Sindbjerg paa Mors; Søn af Landmand Thomas Nielsen og Hustru Karen, f. Østergaard; gift 25. Okt. 1930 m. Marie, f. Bonderup, f. 18. Juli 1903 i Vejgaard, Aalborg. Askov udvidede Højskole 1921—23; Vordingborg Sem. 1928; forsk. Feriekursus; 1928 Lærer paa Himmelbjerggaarden; 1929—30 Vejgaard Skolevæsen; 1. Aug. 1930 Gl. Lindholm Skole; Medl. af »D. L. F.«s Hovedstyrelse 1932; Foredragsholder for Arbejdernes Oplysningsforbund siden 1929.

Ørnbøl, Niels Jensen, Lærer; f. 14. Dec. 1887 i Bjergby Sogn; Søn af Grdj. Søren Ø. og Hustru Mouritze, f. Nielsen; gift 14. Aug. 1923 m. Hildur Emilia, f. Svensson, f. 16. Marts 1895 i Gällivare. Hjørring Sem. 1917; Sløjdlærereks. 1919; 1. Jan. 1919 Andenlærer Snevre Skole; 1922 Lærer v. Lindholm Centralskole; 1924 Lærer Gl. Lindholm Skole; Formand for Værgeraadet fra 1929.

HVORUP SKOLE.

Christensen, Carl Martin, Enelærer; f. 5. Maj 1894 i Nørre Halne; Søn af Skrædder Niels C. og Hustru Caroline Marthine, f. Thomsen; gift 23. Okt. 1920 m. Maren, f. Klitgaard, f. 9. Juni 1894 i Nørre Halne. Hjørring Sem. 1916; 24. Juni 1916—Nov. 1919 Vikar i Nørre Harridslev, Sdr. Harridslev, Tørring, Nørre Halne og Nr. Uttrup; 1. Nov. 1919 Lærer Nr. Uttrup Skole; 1. Marts 1925 Enelærer Hvorup Skole; Kirkesanger siden 1925; Kirkeværge; Medl. af Menighedsraadet; Kasserer for Kirkens Kasser.

HVORUPGAARD SKOLE.

Kristiansen, Ejner Rudolf, Enelærer; f. 6. Maj 1892 i Randers; Søn af Vejmand Peter Martin K. og Hustru Else Marie, f. Christensen; gift 14. Dec. 1917 m. Anna, f. Petersen, f. 15. Marts 1898 i Aalborg. Jonstrup Sem. 1913; 1913—14 Vikar Lindholm Centralskole; 1914 Andenlærer smstds.; 1924 Enelærer Hvorupgaard Skole; Medl. af Sogneraadet 1925—29.

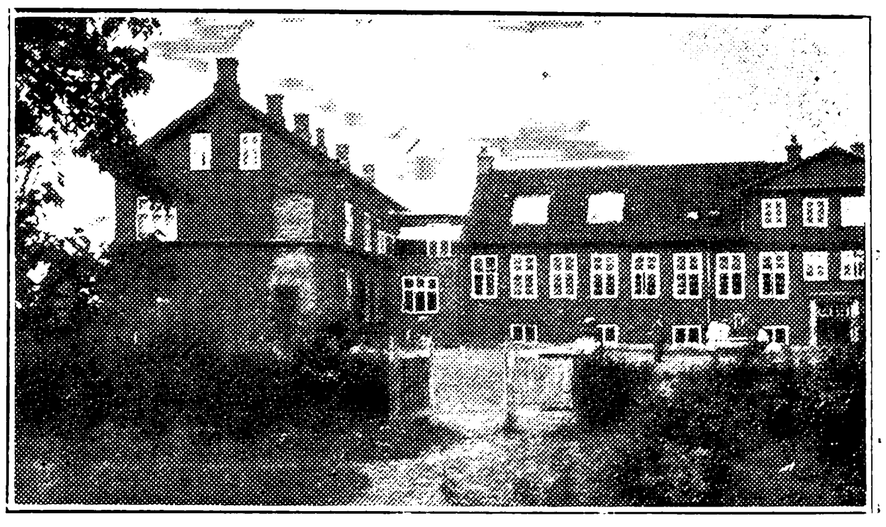

LINDHOLM CENTRALSKOLE.



Skaanild, Hans Martin, Førstelærer; f. 1. Juni 1885 i Hjermind; Søn af Skovfoged Peter Skaaning Nielsen og Hustru Marie Kathrine, f. Jakobsen; gift 26. Juli 1912 m. Dagmar Bothilde, f. Hansen, f. 18. Okt. 1885 i Ans, Grønbæk Sogn. N. Nissum Sem. 1909; forsk Kursus; 1. Okt. 1909 Andenlærer Mammen Skole; 1. Juni 1912 Enelærer Ørding østre Skole, Mors; 1. Aug. 1913 Lærer Viborg komm. Skolev.; 1. Jan. 1921 Førstelærer Lindholm Centralskole; Anden-Kantor v. Viborg Domkirke og Medl. af Menighedsraadet i Viborg Domsogn 1917—21; Formand for Værgeraadet i Sundby Sogn 1922—28; Medl. af Sundby Sogns Menighedsraad siden 1922, Formand fra 1932.



Bloch, Lars Peter Chr., Lærer; f. 5. Jan. 1907 i Vadum; Søn af Grdj. Jens B. og Hustru Ane Marie, f. Høgh. Realeks.; Ranum Sem. 1929: 1930—33 Vikar Nørhalne Moseskole og Lindholm Centralskole.

Buus Jensen, Elna, Frk., Lærerinde; f. 16. Okt. 1887. Haslev Sem. 1913; Lærerinde Lindholm Centralskole.

Frost Larsen, Verner, Lærer; f. 12. Juli 1906 i Jetsmark Sogn; Søn af Forpagter Laurits Martin L. og Hustru Maren Kirstine, f. Jensen. Ranum Sem. 1928; 1. Juni 1931 Lærer Lindholm Centralskole.



Kirkensgaard, Christen Frandsen, Lærer; f. 21. April 1897 i V. Hjermitslev; Søn af Grdj. Peder Pedersen K. og Hustru Frantsine, f. Frandsen; gift 16. Nov. 1929 m. Mine, f. Nør, f. 17. April 1897 i Barmer. Silkeborg Sem. 1919; Kursus i Gymnastik 1922 og i Svømning 1927; Tillægseks. i Engelsk 1923; 5 Mdr. Fonetik Liefra par Fontette, Frankrig 1928; International Højskole 3 Mdr. 1925; 1. Sept. 1922 Lærer i Bounum pr. Tistrup; 1. Nov. 1925 Lindholm Centralskole.

Rasmussen, Caroline Marie, Frk., Lærerinde; 27. Aug. 1885 i Aaby Sogn; Datter af Lærer Niels R. og Hustru Kirsten, f. Nielsen. Th. Langs Forskolesem. 1910; Aarsk. 1930; Haandgerningskursus; Kursus i Gymnastik og Haandbold; 1. Nov. 1911 Lærerinde Bjærnæs Skole, Lolland; 1. Febr. 1918 Lærerinde Lindholm Centralskole.



Rosager Hansen, Karen Hilda, f. Gundersen, Frue, Lærerinde; f. 22. Okt. 1904 i Tamdrup Sogn; Datter af Grdj. Chr. G. og Hustru Rasmine, f. Petersen; gift 2. Aug. 1932 m. Niels Jacob Alfred Rosager H., f. 7. Aug. 1904 i Astrup Sogn. Silkeborg Sem. 1928; Kursus i Engelsk og Tysk; 1. Aug. 1929 Asaa Privatskole; 1. Marts 1930 Lindholm Centralskole.

Stokkilde, Anders Christian, Lærer; f. 6. Juni 1889 i Sørup pr. Støvring; Søn af Grdj. Jens Andersen og Hustru Else Kirstine, f. Jakobsen; gift 15. Aug. 1914 m. Ydun Kirstine, f. Dahl, f. 15. Juni 1885 i Vanggaarden, Ranum. Ranum



Sem. 1915; 1. Febr. 1918 Andenlærer Lindholm Centralskole.



NØRRE UTTRUP SKOLE.



Larsen, Anton, Førstelærer; f. 5. Maj 1875 i Tostrup, Sønderholm Sogn; Søn af Grdj. Jens Chr. L. og Hustru Karen, f. Christensen; gift 18. Nov. 1898 m. Maren Kirstine, f. Sørensen, f. 20. Febr. 1877 i Sønderholm. Jelling Sem. 1895; 5. Sept. 1895 Lærer v. J. R. Schouby's priv. Drengeskole, Aalborg; 16. Marts 1898 Enelærer i Tostrup; 22. Aug. 1901 Førstelærer Nr. Uttrup Skole; Organist v. Hvorup Kirke siden 1901; Menighedsraadsmedlem fra 1913; kommunal Revisor i ca. 6 Aar; har været Bestyrelsesmedlem, Regnskabsfører og Kasserer i Nr. Uttrup Brugsforening 1905—33. (Afsked 30. Sept. 1933).

Kjædegaard, Mads Otto Larsen, Førstelærer; f. 11. Nov. 1894 i Jetsmark Sogn; Søn af Grdj. Anton L. K. og Hustru Karen, f. Eriksen; gift 20. Aug. 1921 m. Ellen Marie, f. Høst, f. 30. Marts 1902 i Vive Sogn. Gedved Sem. 1917; 3 korte Kursus paa Statens Lærerhøjskole; 1. Sept. 1917 Vikar i Vrensted Thise Kommune; 1. Aug. 1918 Lærer Løkken Realskole; 1. Marts 1921 Lærer Nr. Uttrup Skole; 1. Dec. 1933 Førstelærer

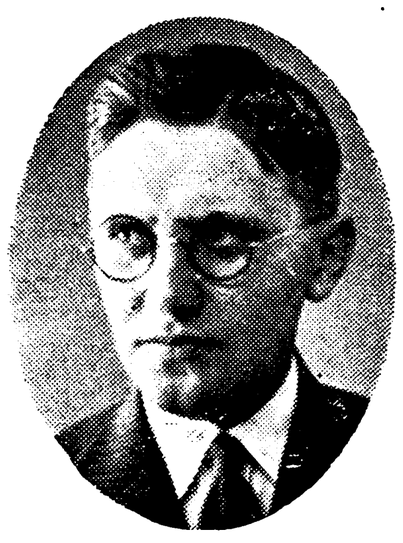

smstds. Medl. af Bestyrelsen i Kjær Herreds Lærerkreds 1931; Formand for Nr. Uttrup Borger- og Haandværkerforening 1932.

Færgemann, Sv., Lærer; f. 3. Febr. 1908. Jellinge Sem. 1929; 1. Maj 1930 Vikar Nr. Uttrup Skole.

Krogsgaard, Astrid Kathrine, Frk., Lærerinde; f. 1. Sept. 1898 i Lillevorde, Gudum-Lillevorde; Datter af Lærer Anders Christian K. og Hustru Agnes Johanne, f. Halse. Vordingborg Sem. 1924; Tillægseks. i Engelsk; 1. Dec. 1925 Lærerinde Nr. Uttrup Skole.

Pedersen, Mogens Michael Gunnar Jørgen Anthon, Lærer; f. 9. Nov. 1894 i Ringsted; Søn af Skrædder Peter P. og Hustru Maren, f. Christensen; gift 15. Marts 1924 m. Clara Marie, f. Jensen, f. 23. Sept. 1887 i Kongsted pr. Rønnede. Haslev Sem. 1923; Sløjdlærereks.; Organisteks.; 1923 Aarsvikar ved Nørrehus, Ballum; 1925 Vikar ved den Kellerske Skole, Bregninge, og Herløv Skole; 1. Aug. 1925 Lærer Nr. Uttrup Skole; Tilsynsværge for Plejebørn for Kbhvn.s Magistrats 3. Afd. 1927.

Rasmussen, Paula Mathilde Katrine, Frk., Lærerinde; f. 3. Marts 1891 i Gunderup; Datter af Præstegaardsforpagter Niels Jensen R. og Hustru Karoline, f. Poulsen. Hjørring Sem. 1915; Statens Kursus i Haandarbejde; 1915—16 Vikar i Vestbjerg og Nr. Uttrup; 1917 Vinterlærerinde i Nr. Kongerslev; 1917—18 Vikar i Vestbjerg og Nr. Kongerslev; 5. Juni 1918 Hjedsbæk Privatskole; 1. Juni 1919 fast ansat Nr. Uttrup Skole; Medl. af Bestyrelsen i Kjær Herreds Lærerkreds 1925—29.

SØNDERHOLM-FREJLEV KOMMUNE.



FREJLEV VESTRE SKOLE, OPFØRT 1905.

Lauritsen, Jens Mikkelsen, Enelærer; f. 13. Nov. 1889 i Jørsby, Thisted Amt; Søn af Grdj. Søren L. og Hustru Maren, f. Jensen; gift 26. Aug. 1915 m. Olga, f. Bonde, f. 7. Okt. 1895 i Løgstør. Ranum Sem. 1911; forsk. Kursus; 1. Sept. 1911—14 Vikar Jørsby Skole, Ejerslev Skole, Mors, Nykb. M. komm. Skolevæsen, Redsted Skole og Thorum Skole; 1. Sept. 1914 Enelærer Frejlev vestre Skole; Formand for Hornum Herreds Lærerkreds; Leder af Vikarkontoret for Aalborg Amt; Medl. af Sogneraadet; Formand for Sygekassen for Sønderholm-Frejlev; Regnskabsfører for Brugsforeningen; Formand for Nævninge-Grundlisten.

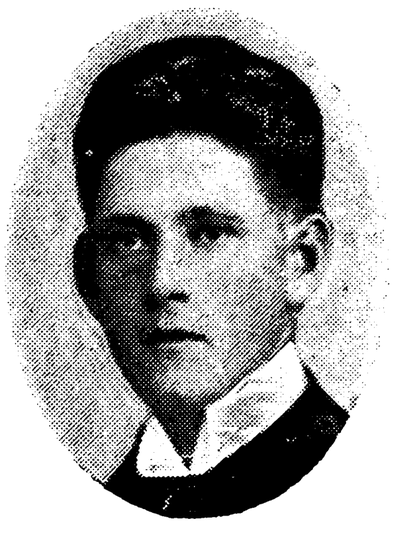

FREJLEV ØSTRE SKOLE.



Knudsen, Peder Christian, Enelærer; f. 22. Dec. 1879 i Sønderholm; Søn af Grdj. Niels K. og Hustru Margrethe, f. Hjeds; gift 29. Juni 1921 m. Maria, f. Jensen, f. 27. Juni 1888 i Skive. Ranum Sem. 1905; flere korte Kursus; 1905 Vikar i Skibsted Skole og Sønderholm Skole; 1. Jan. 1906 kst. Lærer Frejlev vestre Skole; 1. Jan. 1908 fast ansat smstds.; 1. April 1914 Enelærer Frejlev østre Skole og Kirkesanger ved Frejlev Kirke; tidl. Medl. af Menighedsraadet i ca. 14 Aar; Formand for Sønderholm-Frejlev Sparekasse fra 1913; Medl. af Sogneraadet fra 1933.

NYRUP SKOLE.

Pallesen, Jens Christian, Enelærer; f. 24. Sept. 1892 i Sønderholm; Søn af Præstegaardsforpagter Peter P. og Hustru Emma, f. Poulsen; gift 24. Sept. 1921 m. Kirstine, f. Staun, f. 22. Dec. 1896 i Binderup. Hjørring Sem. 1914; Kursus; 31. Aug. 1914—31. Dec. 1915 Vikar Tostrup Skole, Sønderholm; 1. Jan. 1915 Hjælpelærer Sønderholm Skole; 1. Okt. 1915 Enelærer Tostrup Skole; 1. Febr. 1916 Lærer Aalborg Navigationsskole; 1. Jan. 1919 Vikar og derefter Enelærer Nyrup Skole; Revisor i Brugsforeningen, Sygekassen, Aalborg Amts Fjerkræavlerforen. og Kirkelig Forening for Nibe og Omegn.

RESTRUP ENGE SKOLE.



Rasmussen, Andreas Carl Østergaard, Førstelærer; f. 9. Sept. 1886 i Assendrup; Søn af Boelsmand Jens R. og Hustru Ane Kathrine, f. Østergaard; gift 1. Sept. 1911 m. Asta Kathrine Marie, f. Jensen, f. 16. Sept. 1886 i Jerslev Sogn. Alm. Forberedelseseks.; Gedved Sem. 1911; korte Kursus; Fysikkursus i Horsens; Okt. 1911 Vinterlærer Bilum Biskole; Maj 1912 Vikar Nordby (Fanø) Skole; Nov. 1912 Vakancelærer Skørping Skole; 1. April 1913 Vakancelærer Halgaard Skole, Tvis Sogn; 1. Aug. 1913 kst. Lærer og derefter fast ansat smstds.; 1. Juli 1915 Enelærer Lyngsø Skole, Varde Sogn; 1. Aug. 1921 Førstelærer Restrup Enge Skole.



Skipper, Elisa Ingeborg Margrethe, Frk., Lærerinde; f. 11. Febr. 1889. Horsens Sem. 1911; 1. Jan. 1918 Vikar Tvingstrup Skole; 1. Juli 1921 Lærerinde Restrup Enge Skole.

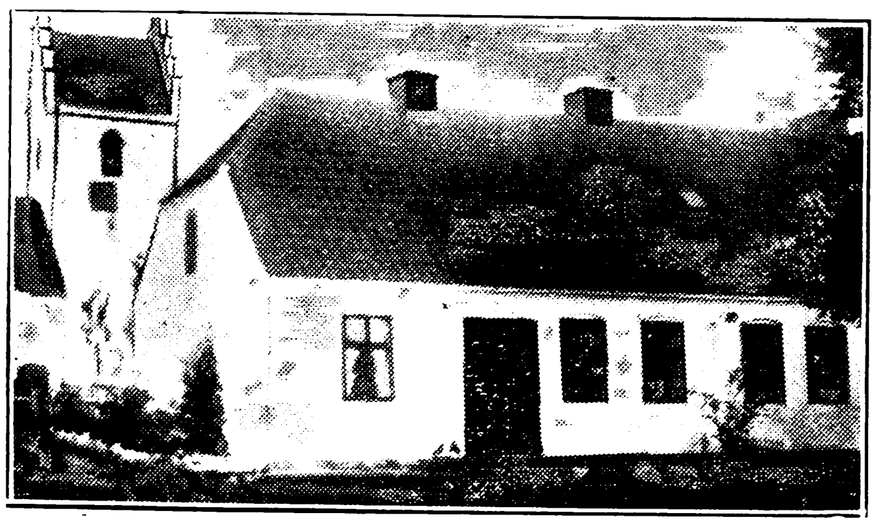

SØNDERHOLM SKOLE.

Bak, Anders Korfixen, Førstelærer; f. 6. Nov. 1885 i »Bartelsgaard«, Sønder Tranders; Søn af Grdj. Jens Jensen B. og Hustru Jensine, f. Andersen; gift 6. Nov. 1910 m. Johanne, f. Svendsen, f. 21. April 1887 i »Skovsgaard«, Sdr. Tranders. Præliminæreks. 1904; Ranum Sem. 1908; 1. Sept. 1908 Vikar Gørup Skole; 1. Jan. 1910 Andenlærer Brovst Skole; 1. Maj 1911 Enelærer Tostrup Skole; 1. Okt. 1915 Førstelærer Sønderholm Skole; Regnskabsfører og Kasserer i Brugsforeningen og Foderstofforeningen.





Larsen, Karen Larsine, Frk., Lærerinde; f. 31. Jan. 1897 i Ferslev; Datter af Grdj. Lars Chr. L. og Hustru Othilia, f. Thorn. Th. Langs Sem. 1926; Kursus i Haandarbejde 1928; Vintrene 1926—29 Vinterlærerinde Aalebæk v. Hals Skole; 1. Dec. 1929 Lærerinde Sønderholm Skole.

TOSTRUP SKOLE.

Andersen, Anders Peter, Enelærer; f. 16. Marts 1894 i Seving Sogn; Søn af Grdj. Martinus A. og Hustru Kirstine, f. Petersen. Blaagaards Sem. 1911; 1. Jan. 1915 Andenlærer Thise Skole; 1. Marts 1916 Enelærer Tostrup Skole.

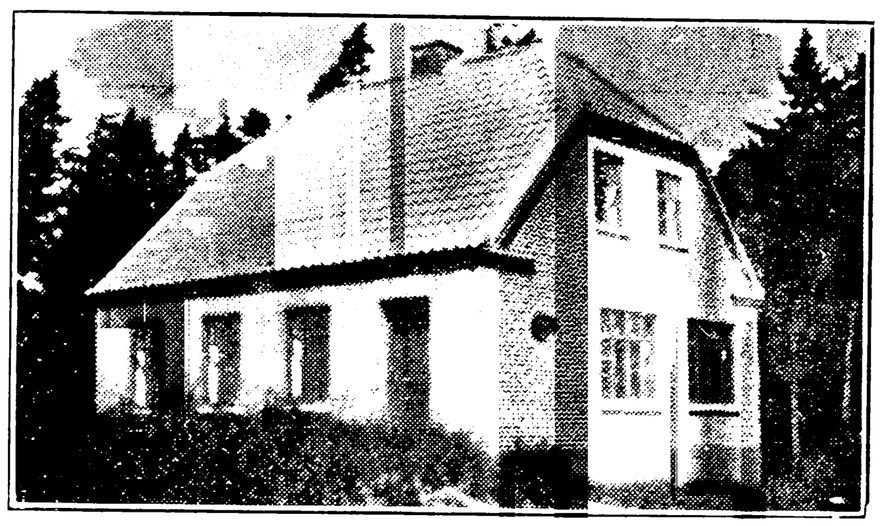

STORE RESTRUP FRISKOLE.

Kolding, Kristen Kristensen, Lærer; f. 1. Juni 1880 i Velling v. Ringkøbing; Søn af Grdj. Jens K. og Hustru Kristiane, f. Iversen; gift 12. Okt. 1907 m. Bodil Marie, f. Bruun, f. 22. Aug. 1883 i Ølgod. Staby Vinterlærersem. 1900—01; Jel-

ling Sem. 1906; 1901—02 Vinterlærer Stadilø Skole; Vinteren 1902—03 Foersomho Skole; 1906 Bestyrer af Hvidbjerg Privatskole, Thyholm; 1907 Lærer ved Vestbirk Højskole; 1913 Forstander for Elbæk Højskole; 1916 Oxbøl Friskole; 1927 Højskolelærer ved St. Restrup Husmandsskole samt Bestyrer af St. Restrup Friskole; Bibliotekar ved Restrup-Frejlev Bogsamling; opstillet som Rigsdagskandidat for Danmarks Retsforbund i 1926—29—32. Litt. Arb.: Udgivet Pjecen: »Arbejdsløn« paa eget Forlag 1910; Regnebog for Ungdomsskoler og Højskoler, Beyers Forlag.

Kolding, Bodil Marie, f. Bruun, Frue, Lærerinde; f. 22. Aug. 1883 i Ølgod; Datter af Lærer Christen B. og Hustru Lene, f. Beier; gift 12. Okt. 1907 m. Kristen Kristensen K., f. 1. Juni 1880 i Velling. Vinterlærerindeeks. 1900—01; 1901 Lærerinde Lem Skole; 1902 Sdr. Omme Skole,; 1904 Tjæreborg Skole; 1905—06 Velling Skole, Ringkøbing; 1908 Lærerinde Vestbirk Højskole; 1913 Timelærerinde Elbæk Højskole; 1916 Timelærerinde Oxbøl Friskole; 1928 Lærerinde St. Restrup Friskole.



Krogstrup, Marie, Frk., Lærerinde; f. 29. Aug. 1911 i Voulund Skole, Rinds Sogn; Datter af pens. Lærer P. K. og Hustru Johanne, f. Westergaard. Friskolesem. v. Horsens 1931; 1931 Lærerinde St. Restrup Friskole.

SØNDER KONGERSLEV-NØRRE KONGERSLEV-KOMDRUP KOMMUNE.

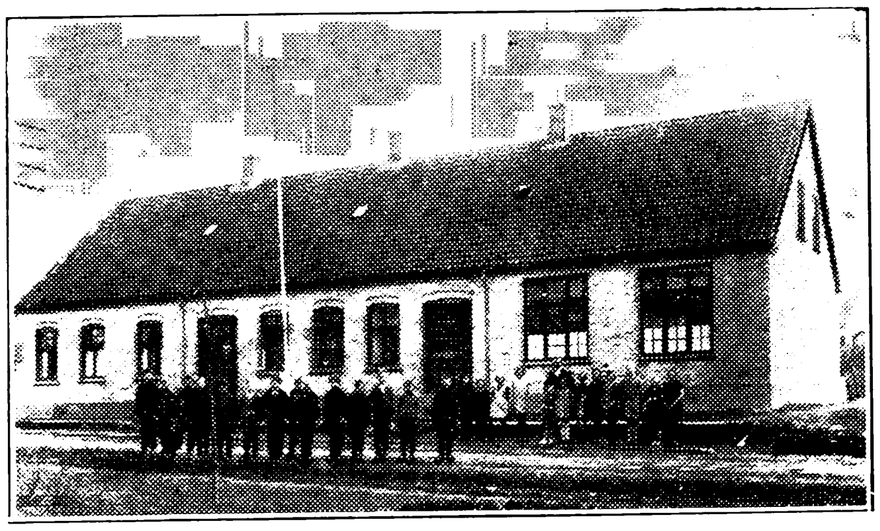

KOMDRUP SKOLE, OPFØRT 1910.

Andersen, Karl Martinus, Enelærer; f. 26. Febr. 1892 i Vammen; Søn af Grdj. Jens A. og Hustru Kirsten Marie, f. Sørensen; gift 31. Marts 1917



m. Anna Dorthea Sørensen, f. Haals, f. 8. Aug. 1888 i Skovstrup, Gunderup Sogn. Ranum Sem. 1915; forsk. Kursus; 1. Sept. 1915 Vikar i Blendstrup; 1. Nov. 1915 Hjælpelærer ved Sdr. Onsild Kommuneskole; 1. Sept. 1918 Friskolelærer v. Sdr. Onsild Friskole; 1. April 1923 Enelærer Komdrup Kommuneskole; Medl. af Menighedsraadet i ca. 7 Aar.



NØRRE KONGERSLEV SKOLE, OPFØRT 1870.



Bredtoft, Poul, Førstelærer; f. 17. Febr. 1900 i Nr. Omme; Søn af Husmand Peder Chr. Nielsen og Hustru Mette Marie, f. Dideriksen. N. Nissum Sem. 1923; forsk. Kursus; 1923—25 Vinterlærer Stadil Hovedskole samt Vikar i Dyngby pr. Boulstrup og Hjerm Stationsskole; 1. April 1925 fast ansat ved sidstnævnte Skole; 1. Febr. 1930 Førstelærer Nr. Kongerslev Skole.

Eriksen, Gustav, Andenlærer; f. 28. Nov. 1908 i Støvring; Søn af Entreprenør Erik Christian E. og Hustru Martine, f. Albrecktsen; gift 25. Okt. 1932 m. Erna Theresa, f. Andersen, f. 3. Jan. 1909 i Ranum. Ranum Sem. 1930; Maanedskursus i Sløjd paa Askov; 1930—31 Aarsvikar i

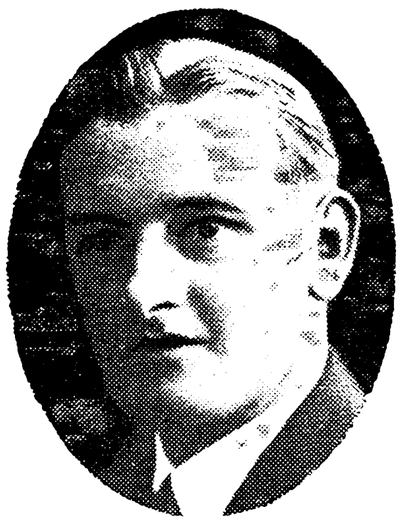

Svendstrup; 1. Okt. 1931 Aspirant ved Nr. Kongerslev Skole; 1. April 1933 fast ansat smstds.



Eriksen, Erna Theresa, f. Andersen, Frue, Lærerinde; f. 3. Jan. 1909 i Ranum; Datter af Sadelmager Jens Peter A. og Hustru Jensine, f. Andersen; gift 25. Okt. 1932 m. Gustav E., f. 28. Nov. 1908 i Støvring. Ranum Sem. 1931; Gymnastikkursus fra Askov 1929; 1932 Vikar Nr. Kongerslev Skole.

NØRRE KONGERSLEV KÆRSKOLE.



Petersen, Kirstine Katrine, f. Nielsen, Frue, Vinterlærerinde; f. 9. Febr. 1883 v. Skovgaard St., Han Herred; Datter af Landpostbud Søren Peter N. og Hustru Dorthe, f. Jensen; gift 12. Nov. 1914 m. Christian P., f. 17. April 1882 i Kølby pr. Løgstør. Friskoleudd.; 1. Maj 1904 Lærerinde Kølby Skole pr. Løgstør; 1. Nov. 1906 Sdr. Saltum Friskole; 1907 Vikar Attrup Forskole; 1. Sept. 1907 Sdr. Tranders priv. Forskole; 1910 Sjøstrup Friskole; 1912 Morild Skole; 1. Nov. 1918 Vinterlærerinde Nørre Kongerslev Vinterskole.

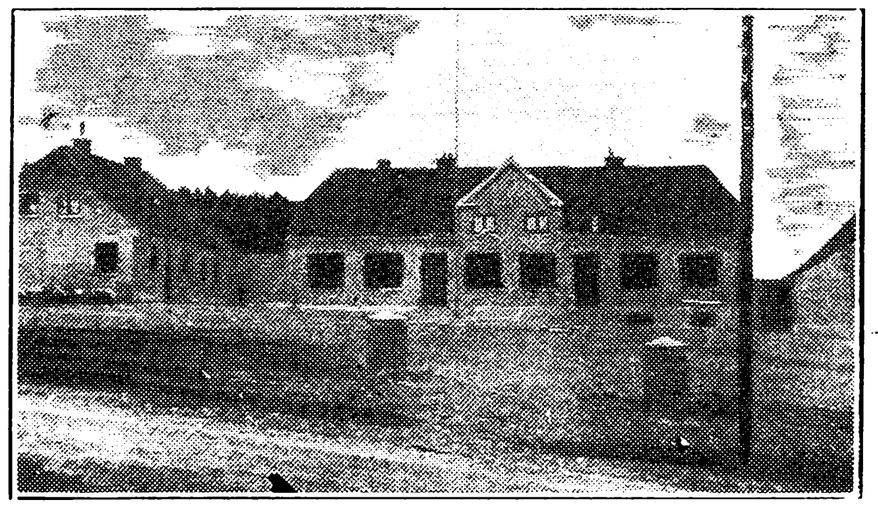

SØNDER KONGERSLEV SKOLE, OPFØRT 1930.

Høholt, Christian Ingemann Larsen, Førstelærer; f. 28. Jan. 1895 i Jerslev, Hjørring Amt; Søn af Træhandler Peter H. og Hustru Inger Kirstine, f. Jensen; gift 5. Jan. 1919 m. Valborg Erikka, f. Petersen, f. 4. Dec. 1896 i Hjørring. Hjørring Sem. 1916; forsk. Kursus; 1. Sept. 1918 Lærer Hovedskolen Vraa Station; 1. Jan. 1927 Førstelærer Sdr. Kongerslev Skole; Bibliotekar siden 1929; Forstander for Teknisk Skole i Kongerslev.

Sørensen, Alf Søren Bechmann, Andenlærer; f. 21. Jan. 1906 i Faxe; Søn af Sadelmagermester Einert S. og Hustru Anna, f. Frederiksen. K. F. U. M.s Sem. 1926; matem. Studentereks. 1928; 1. Aug. 1926 Vikar Roskilde Kommuneskole; 2. Dec. 1927 Vikar Allerslev pr. Lejre og Kirkesanger smstds. 1926—30; 1. Aug. 1930 fast ansat Sdr. Kongerslev Skole.



Laustsen, Ane Margrethe, Frk., Lærerinde; f. 19. Aug. 1874 i Oddense; Datter af Grdj. Laust Nielsen og Hustru Ane Kirstine, f. Andersen. Th. Langs Forskolesem. 1898; Kursus paa Salling og Askov Højskoler og paa Lærerhøjskolen i Kbhvn.; 1. Febr. 1899 Lærerinde i Torrild v. Odder; 1. April 1905 i Assens v. Mariager; 1. Aug. 1906 Sdr. Kongerslev Skole (Stationsbyen); har i Assens været Formand for Værgeraadet; i Kongerslev: Medl. af Husmandsforeningens Bestyrelse i 15 Aar, en Tid som Formand; en Aarrække Formand for Egnens Læsekreds og i flere Perioder Medl. af Lærerforeningens Kredsbestyrelse, 61 A.

SØNDER TRANDERS KOMMUNE.



GUG SKOLE, OPFØRT 1904.



Theter, Christian Heinrich, Enelærer; f. 23. April 1899 i Nykøbing F.; Søn af Bagermester Carl T. og Hustru Rigmor, f. Seehusen; gift 27. Maj 1924 m. Helga, f. Henriksen, f. 29. Dec. 1902 i Sønderholm Sogn. Realeks. 1917; Tønder Sem. 1922; Kursus i Lege og Boldspil og Skrivekursus i Kbhvn.; 9 Mdr. i 1923 Vikar v. Nibe Skolevæsen og Kirkesanger v. Nibe Kirke; 1. Jan. 1924 Andenlærer Vester Hjermitslev; 1. Nov. 1930 Enelærer Gug Skole; Kirkesanger i Sdr. Tranders Sogn og Bibliotekar for Sdr. Tranders og Gugs Bibliotek.

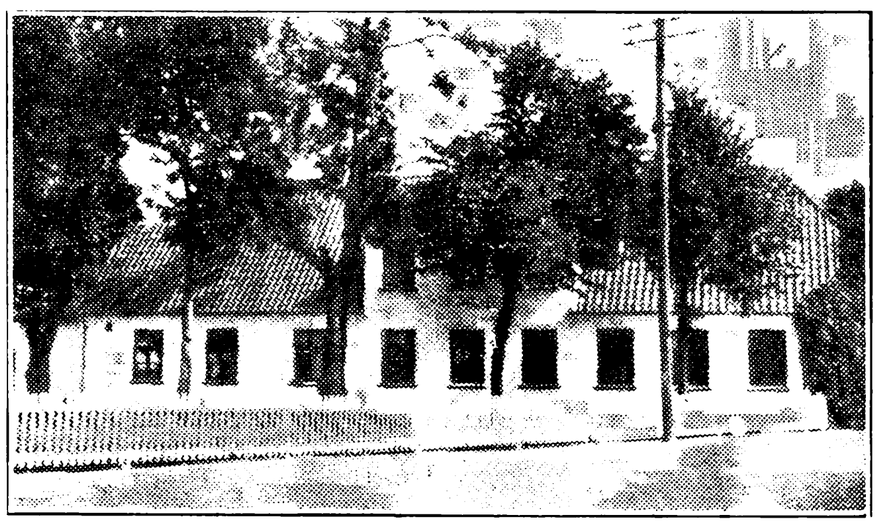

SØNDER TRANDERS SKOLE, OPFØRT 1846.

Sørensen, Jens Chr., Førstelærer; f. 26. Nov. 1899 i Rye Sogn, Aarhus Amt; Søn af Skomager Marius S. og Hustru Anna, f. Svendsen; gift 14. April 1927 m. Magda, f. Christensen Huus, f. 17. Aug. 1905 i Helberskov, Als Sogn. Silkeborg Sem. 1921; 1. Nov. 1922 Andenlærer Als Skole,



Østjyll.; 1. Maj 1930 Førstelærer Sdr. Tranders Skole.

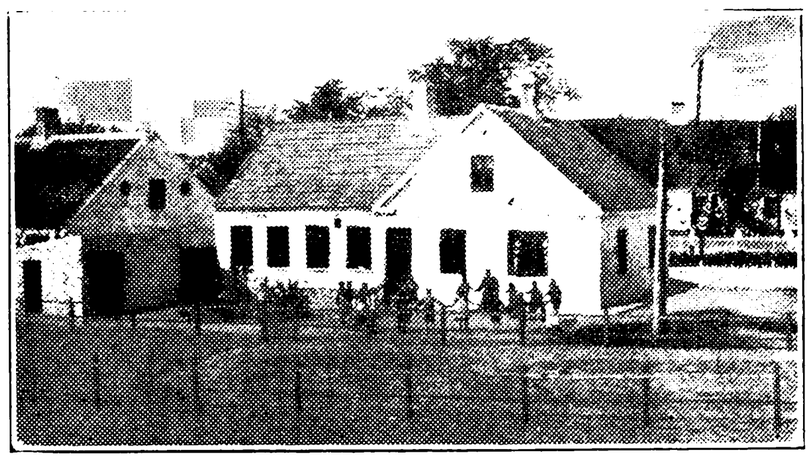

SØNDER TRANDERS FORSKOLE.



Sørensen, Ane Sophie, Frk., Forskolelærerinde; f. 14. Maj 1877 i Gyllingnæs; Datter af Fisker Jens Jacob S. og Hustru Ellen, f. Christensen. Horsens Sem. 1908; Rødkilde og Vallekilde Højskoler; 1909 Forskolelærerinde Sdr. Tranders Forskole; Medl. af Menighedsraadet 1930.

SØNDERUP-SULDRUP KOMMUNE.

RODSTED SKOLE.

Østergaard, Magnus, Enelærer; f. 27. Maj 1901 i Handbjerg; Søn af Grdj. Thomas Nielsen og Hustru Mariane, f. Laursen; gift 23. Okt. 1927 m. Signe, f. Pedersen, f. 27. Marts 1902 i Fabjerg. N. Nissum Sem. 1923; 1. Dec. 1925 Andenlærer Blenstrup Skole; 1. Okt. 1931 Enelærer Rodsted Skole.

SULDRUP SKOLE.

Jørgensen, Georg Møller, Enelærer; f. 26. Sept. 1891 i Hou, Hals Sogn; Søn af Førstelærer Peder J. og Hustru Ane K., f. Nielsen. Præliminæreks. Hals 1907; Gedved Sem. 1913; 1. Marts



1916 Andenlærer Søndervind Skole pr. Rindsholm; 1. April 1927 Enelærer Suldrup Skole.

SØNDERUP SKOLE, OPFØRT 1884.



Svenningsen, Edvard, Enelærer; f. 6. Marts 1905 i Farsø; Søn af Grdj. Christen S. og Hustru Grethe, f. Nielsen; gift 13. Nov. 1931 m. Inger, f. Svendsen Eriksen, f. 15. Jan. 1900 i V. Hornum; Haderslev Sem. 1928; 1. Nov. 1929—Marts 1931 Vikar Lille Binderup, Strandby, Store Binderup og Farsø Skoler; 1. April 1931 Vikar og Aspirant Sønderup Skole; 1. Maj 1933 fast ansat Enelærer smstds.

BRUNHOLM FRISKOLE.

....., Skoleleder.

HJEDSBÆK SKOLE.



Henriksen, Siegfrid Willy Gunnar, Enelærer; f. 28. Marts 1909 i Nibe; Søn af Arrestforvarer Martin H. og Hustru Maren K., f. Petersen Bach. Tønder Sem. 1930; Handelseks.; 1. Sept. 1930—31 Vikar i V. Hjermitslev, Gug, Tillerup og Store Restrup Skoler; 1. Okt. 1931 Enelærer Hjedsbæk Skole; Formand for Suldrup Gymnastikforening siden 1932; Regnskabsfører for Brugsforeningen.

SØNDERUP FRISKOLE.

....., Skoleleder.

ULLITS-FOVLUM KOMMUNE.

FOVLUM SKOLE.



Regnar, Jacob, Førstelærer; f. 15. Marts 1894 i Thirup, Astrup Sogn; Søn af Grdj. Martin R. og Hustru Marie, f. Olsen; gift 18. Aug. 1919 m. Petra, f. Thomsen, f. 4. Juni 1895 i Fovlum. Hjørring Sem. 1915; forsk. Kursus; 1. Juni 1917 Førstelærer Fovlum Skole; Formand i Lærerforeningens 65. Kreds; Formand i Værgeraadet; Formand i Husflidsforeningen samt Bogsamlingen. Har skrevet Noveller og Artikler til Dagblade; Forfatter til »Arbejdsbog i Samfundslære« (Gyldendal).



Thomsen, Kristine, Frk., Forskolelærerinde; f. 21. Aug. 1898 i Albæk Sogn; Datter af Grdj. Kresten T. og Hustru Bodil Marie, f. Jørgensen. Odense Forskolesem. 1923; flere korte Kursus: 1923 Vikar Lendum private Skole og Worsaa Skole; 1. Marts 1924 Forskolelærerinde Fovlum Skole.

ULLITS SKOLE.

Østergaard, Møller, Enelærer; f. 30. April 1900 i Sønder Resen, Viborg Amt; Søn af Rentier Søren Chr. Ø. og Hustru Bodil Marie, f. Thomsen; gift 1930 m. Lis, f. Høje, f. 13. Febr. 1900 i Villerslev. Silkeborg Sem. 1926; forsk. Kursus; 1. Okt. 1926 Lærer Bramminge Efter- og Realskole; 1. Maj 1928 Lærer Gelsted Ungdomshjem; 1. Marts 1929 Enelærer Ullits Skole;



Kirkesanger; Formand for Husflidsforen. »Videre Frem«.

ULSTED KOMMUNE.



RIMMEN SKOLE,
OPFØRT 1887, OMBYGGET 1930.



Clausen, Johannes Leth Christoffer, Enelærer; f. 21. Febr. 1895 i Frøbjerg; Søn af Lærer Morten C. og Hustru Marie, f. Jacobsen; gift 10. Juli 1925 m. Margit, f. Svendsen, f. 28. April 1905 i Almind. Hjørring Sem. 1916; Tillægsprøve i Orgelspil; 1. Sept. 1916 Vikar Sørig nordre Skole; 15. Febr. 1917 Lærer Gilleleje Realskole; 1. Aug. 1918 Lærer Skovsgaard Privatskole; 1. Maj 1920 Lærer Almind Friskole; 1. Marts 1925 Andenlærer Ulsted Byskole; 1. Nov. 1929 Enelærer Rimmen Skole; Organist; Kirkesanger; Formand for Ulsted Sogns Sygekasse og Sygeplejevirksomhed siden 1929.



ULSTED BYSKOLE.
OPFØRT 1873, UDVIDET 1924.



Allermann, Niels, Førstelærer; f. 17. Sept. 1873 i Villersø, Grenaa; Søn af Grdj. Søren A. og Hustru Mariane, f. Sørensen; gift 26. April 1900 m. Petra Johanne, f. Kristensen, f. 28. April 1867 i Vester Hornum, Ulstrup St. Vesterbros Sem. 1897; forsk. Kursus; 1. Sept. 1897—98 Vikar Randers Kommuneskole og ved Draaby og Handrup Skoler; 1. Juni 1898 Hjælpelærer Viby Skole; 1. April 1902 Førstelærer Ulsted Skole; Medl. af og Kasserer for Menighedsraadet i 25 Aar; Medl. af Værgeraadet i 4 Aar; Formand og Bogholder for Spare- og Laanekassen i Ulsted siden 1927; fra 1914—27 ledet den daværende Bankafdeling.

Pihl, Laurits, Andenlærer; f. 26. Marts 1907 i Thorsager, Randers Amt; Søn af Grdj. Karl P. og Hustru Ane Kirstine, f. Sørensen; gift 10. Okt. 1930 m. Valborg Elise, f. Andersen, f. 14. Dec. 1902 i Svenstrup, Aalborg Amt. Alm. Forberedelseseks. fra Ryomgaard Realskole; Ranum Sem.; 1. Febr. 1930 Andenlærer Ulsted Byskole.



Andersen, Johanne, Frk., Forskolelærerinde; f. 1. Nov. 1899 i Madras, Indien; Datter af Missionær Johan A. og Hustru Anna, f. Nielsen. Kbhvn.s Forskolesem. 1924; forsk. Kursus; 1924 Assistent og Lærerinde paa Holsteinsminde pr.

Fuglebjerg; 1. Jan. 1925—1. Juli 1926 Forskolelærerinde Holeby Skole, Lolland; Vinteren 1926—27 Privatlærerinde paa »Ullerup«, Nykøbing M. 1. Maj 1927 Ørum Skole Djursland; 1. April 1928 fast ansat Forskolelærerinde Ulsted Byskole.



ULSTED NORDRE SKOLE.



Jensen, Niels Michael, Enelærer; f. 26. Aug. 1887 i Sæby; Søn af Købmand P. L. J. og Hustru Sophie, f. Christensen. Haslev Sem. 1908; Aarsk.; 1908 Lærer Faxe Realskole; 1909 Andenlærer V. Hassing Skole; 1914 Enelærer Ulsted nordre Skole; Formand for Biblioteket.

ULSTRUP KOMMUNE.



HORNUM SKOLE.

Klingbech, Albert Jørgen Christensen, Førstelærer; f. 1. Sept. 1891 i Nibe; Søn af Ekviperingshandler Chr. Christensen og Hustru Else, f. Christensen; gift 20. Febr. 1916 m. Marie, f. Foldager, f. 14. Febr. 1892 i Holmager. Præliminæreks. 1907; Jelling Sem. 1912; forskell. Kursus; 1. Jan. 1916 Andenlærer Ellidshøj Skole; 1. Jan. 1920 Førstelærer Hornum Skole;



Formand for Menighedsraadet 1921—26; Medl. af Bestyrelsen for Borger- og Haandværkerforeningen 1926—27; Formand for Ulstrup Sogns Folkebibliotek siden 1921; Medl. af Bestyrelsen og Kasserer for Hornum Elektricitetsværk siden 1924; Formand for Slet Herreds Lærerkreds fra 1925—29; Medl. af Bestyrelsen for Husmandsforeningen 1928—32; Sogneraadsformand siden 1929; Medl. af Bestyrelsen for Aalborg Amts Sogneraadsforening siden 1931; Formand for Vest-Himmerlands Tyende- og Arbejder-Spareforening.

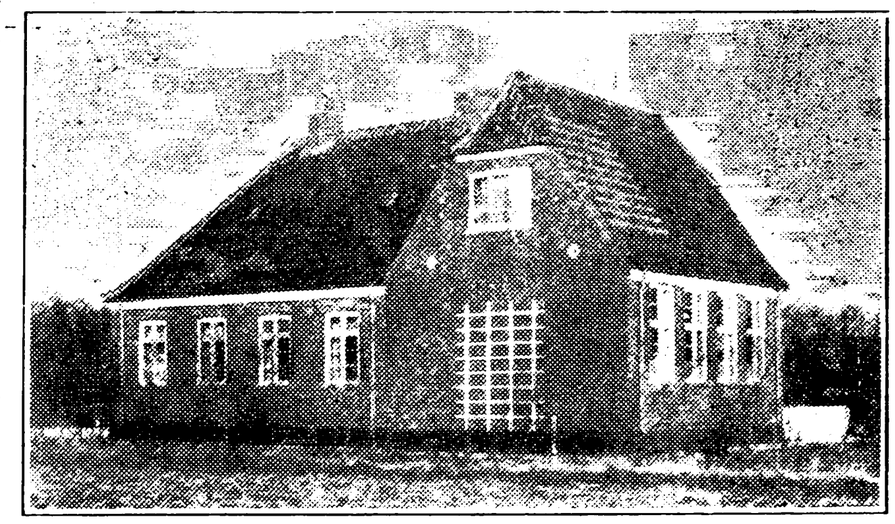

HORNUM FORSKOLE.



Andersen, Kristine, Frk., Forskolelærerinde; f. 11. Maj 1895 i Venderslev Sogn; Datter af Landmand Anton A. og Hustru Margrethe, f. Hansen. Vejle Forskolesem. 1919; flere korte Kursus; Sept. 1919 Vikar Bastrup Skole ved Skanderborg; 1. Nov. 1919 Vinterlærerinde Seem (Ribe) Skole; 1. Sept. 1920 Lærerinde Egebjerg Skole; 1. Dec. 1920 Lærerinde Refsnæs Skole; 1. Jan. 1924 Forskolelærerinde Hornum Forskole.

HVORVAP SKOLE.

Kristensen, Jens Nør, Enelærer; f. 19. April 1904 i Vilsted; Søn af Husmand Chresten K.

og Hustru Dorthea, f. Nør; gift 3. April 1931 m. Dagny E., f. Christensen, f. 9. Juli 1907 i Aakjær, Falling Sogn. Ranum Sem. 1926; 1. Jan. 1927 Lærer Hjedsbæk Realskole pr. Støvring; 1. Okt. 1931 Enelærer Hvorvap Skole; Revisor i Ulstrup Sygekasse.

SØTTRUP SKOLE.

Ajstrup, Jakob Kristian Nielsen, Enelærer; f. 12. Juni 1902 i Sdr. Ørum, Viborg Amt; Søn af Grdj. Niels Peter A. og Hustru Ane, f. Jokumsen; gift 3. Maj 1926 m. Jenny Margrethe Kristine, f. Espersen, f. 17. Juni 1905 i Dommerby, Viborg Amt. Ranum Sem. 1924; 1924—26 Vikar i Dommerby, Staarup, Rørth Elle (v. Odder), Tastum (Viborg Amt) og Vorgod (Ringkøbing Amt) Skoler; 1. April 1926 Andenlærer Gedsted Skole; 1. Febr. 1928 Enelærer Søttrup Skole; Kirkesanger v. Gedsted Kirke 1926—28; Organist v. Ulstrup Kirke fra 1928.

SØTTRUP FRISKOLE.

Kragelund, Anders, Friskolelærer; f. 16. Sept. 1891 i Ulstrup; Søn af Husmand Jakob K. og Hustru Ane, f. Rasmussen; gift 5. Maj 1919 m. Andrea, f. Andersen Dam, f. 10. Maj 1887 i Vedsted pr. Aabybro. Uddannelsesskolen i Ringe 1915; 1. Sept. 1915 Vikar Eriksminde pr. Boulstrup og Fjerritslev Friskole; 1. Maj 1916 Friskolelærer i Søttrup; Medl. af Bestyrelsen for Ulstrup Sogns Sygekasse; Formand for Hornum og Omegns Ægsalgskreds, Søttrup og Omegns Biavlerforening, Friskoleforeningen for Himmerland 1916—1932 og for Søttrup Gymnastikforening siden 1917.

Kragelund, Andrea, f. Andersen Dam, Frue, Friskolelærerinde; f. 10. Maj 1887 i Vedsted pr. Aabybro; Datter af Garver Niels Andersen D. og Hustru Bertha Marie, f. Pedersen; gift 5. Maj 1919 m. Anders K., f. 16. Sept. 1891 i Ulstrup. Præliminæreks. fra Universitetet 1907 samt privat Uddannelse; 1915 Lærerinde Friskolen i Fredbjerg; 1919 Friskolelærerinde i Søttrup.

VADUM KOMMUNE.

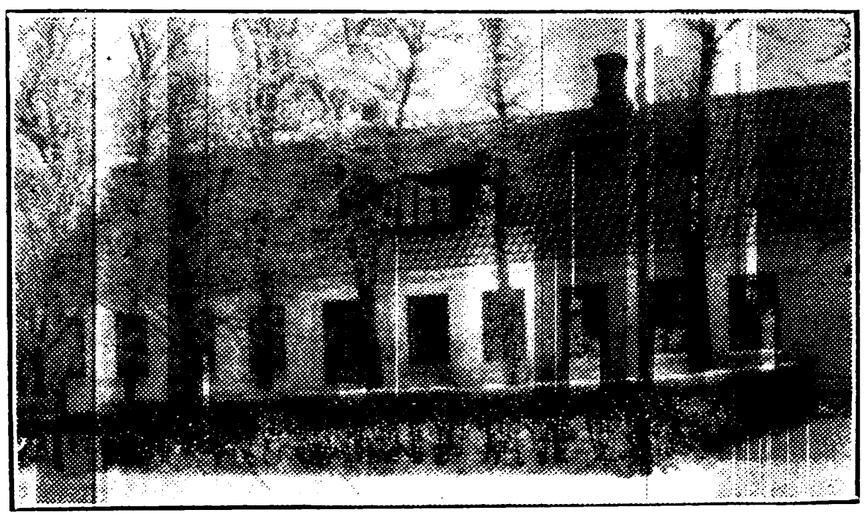

HALDAGER SKOLE, OPFØRT 1876.

Andersen, Jens Johan, Enelærer; f. 6. Maj 1886 i Nørre Alslev, Falster; Søn af Tømrer Niels Peter A. og Hustru Johanne Marie, f. Jensen; gift 14. Maj 1921 m. Petra, f. Rasmussen, f. 20. April 1891 i Fristrup. Præliminæreks. 1902; Vordingborg Sem. 1907; Aarsk. i Dansk 1928—29; 1. Juni 1907—Aug. 1908 Vikar Gøttrup



Skole (Fjerritslev), Øster Vraa priv. Skole, Try Højskole; Vestengaarden og Tunø Skoler; 1. Juli 1908 Andenlærer Debel Skole, Fur; 1. April 1909 Andenlærer Maarslet Skole; 1. Febr. 1913 Enelærer ved Darum Markskole; 1. Nov. 1922 Enelærer Haldager Skole.

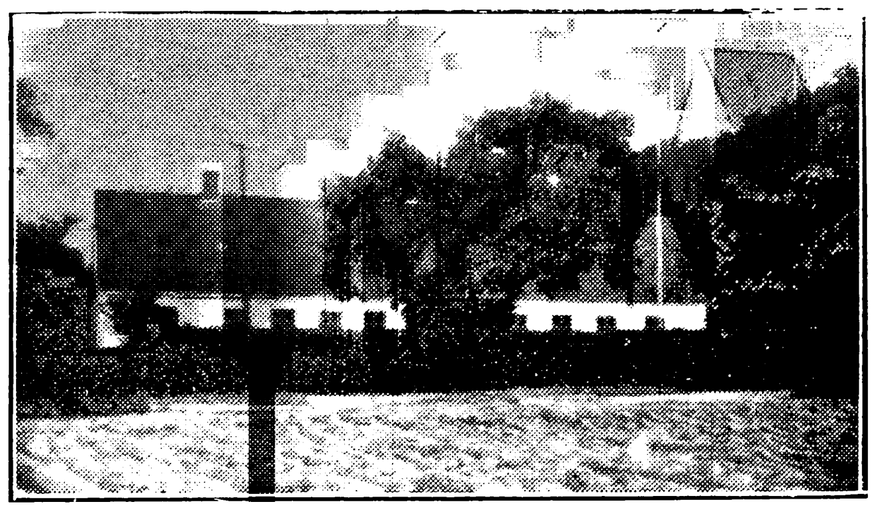

TORPET SKOLE,
OPFØRT 1877, UDVIDET 1920.

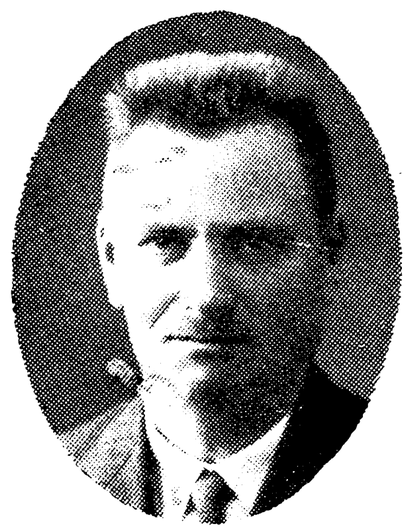

Ovesen, Ove Martinus, Førstelærer; f. 9. Sept. 1883 i Rakkeby Sogn; Søn af Grdj. Jens O. og Hustru Else Kristine, f. Thomsen; gift 10. Okt. 1906 m. Else Kirstine, f. Larsen, f. 10. Okt. 1884 i Jetsmark Sogn. N. Nissum Sem. 1905; 30. Juli 1905 Vikar Kasted Skole; Jan. 1906 Hjælpelærer Smidstrup Skole; 1. Sept. 1906 Andenlærer Svendstrup Skole; 1. Dec. 1908 Enelærer og 1920 Førstelærer Torpet Skole; Kirkesanger fra 1908; Formand for Kjær Herreds Lærerkreds siden 1931.

Andersen, Karen Marie, f. Petersen, Frue, Forskolelærerinde; f. 20. Okt. 1895 i Nr. Hebo ved Varde; Datter af Grdj. Christen Jørgen P. og Hustru Hansine Marie, f. Olufsen; gift 21. Maj 1920 m. Sophus Bernhard A., f. 5. Marts 1892 i Skaftelev ved Slagelse. Hoven Kvindehøjskole 1912—13; Organisteks. fra Ribe Sem. 1915; 1913



—20 Vinterlærerinde ved Billum Hovedskole; 1922 Forskolelærerinde Torpet Forskole; Organist ved Vadum Kirke. (Ventepenge 1. Sept. 1933).

VEJLEN SKOLE.

Hansen, Emanuel, Enelærer; f. 4. Nov. 1889 i Gøttrup pr. Fjerritslev; Søn af Lærer Andr. Emanuel H. og Hustru Ane Marie, f. Gravesen; gift 29. Marts 1923 m. Oda Carla Hedvig, f. Samuelsen, f. 11. April 1895 i Kbhvn. Ranum Sem. 1911; Kursus i Gymnastik, Svømning, Dansk og Skrivning; Løjtnant i Artilleriet; 1. Okt. 1912 Andenlærer Gøttrup-Skole-pr. Fjerritslev; 15. Aug. 1921 Gymnastiklærer Sorø Akademi; 1. Okt. 1923 Enelærer Vejlen Skole, Vadum.

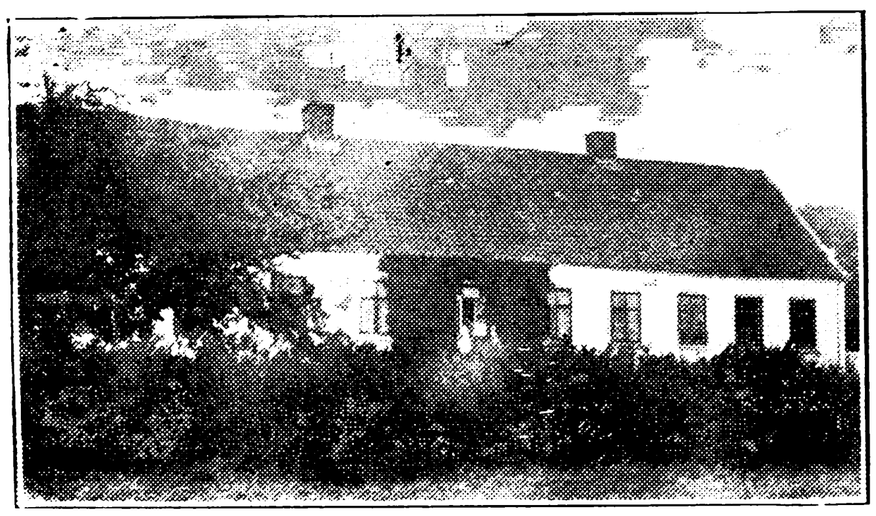

VESTER HALNE SKOLE.



Steffensen, Kristen Budolf, Enelærer; f. 21. Sept. 1890 i Skallerup; Søn af Grdj. Niels S. og Hustru Martha, f. Kristiansen; gift 7. Okt. 1921 m. Edith, f. Bramsen, f. 18. Febr. 1899 i Nørskov. Gedved Sem. 1913; Sløjdlærereks. (Askov); 1913 Lærer Askov Sløjdskole; 1914 Dalbyneder Højskole; 1916 Skanderup Efterskole; 1918 Glumsø Realskole; 1920 Dronninglund Realskole; 1921 Enelærer Vester Halne Skole.

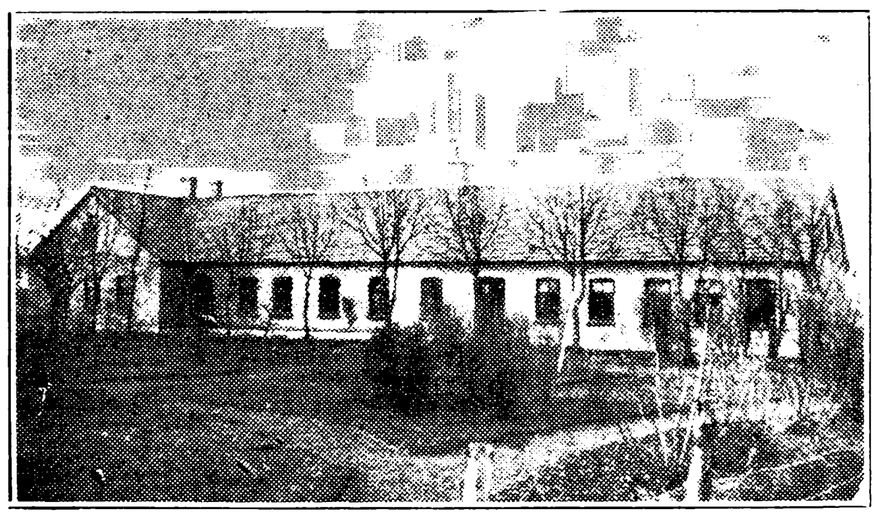

ØSTER HALNE SKOLE,
OPFØRT 1892, UDVIDET 1903.



Christoffersen, Lars Peter, Førstelærer; f. 21. December 1904 i Bejstrup Sogn; Søn af Grdj. Jesper C. og Hustru Kristine Caroline, f. Mikkelsen; gift 10. Nov. 1931 m. Inga, f. Albertsen, f. 22. Jan. 1909 i Tolstrup Sogn, Vendsyssel. Ranum Sem. 1927; 1. Nov. 1927—Maj 29 Vikar Aggersund Skole; 24. Jan. 1930 Vakancelærer Hjortdahl Skole; 1. April 1930 Andenlærer Stenum Skole; 1. Jan. 1931 Førstelærer Øster Halne Skole.



Nielsen, Cecilie, Frk., Lærerinde; f. 30. Juni 1872 i Gerning v. Bjerringbro; Datter af Grdj. Jens N. og Hustru Ane Kirstine, f. Jensen. Vejle Forskolesem. 1905; forsk. Kursus; 1. Juni 1905 Lærerinde ved Hjorthede Skole; 1. Sept. 1905 Lærerinde Øster Halne Skole; Medl. af Menighedsraadet.

VEGGERBY KOMMUNE.

BRADSTED SKOLE.

Sørensen, Anton Marinus, Enelærer; f. 13. Dec. 1882 i Dronninglund; Søn af Grdj. Hans Chr. S. og Hustru Ane Marie, f. Jensen; gift

28. Marts 1909 m. Ane, f. Andersen, f. 6. Jan. 1870 i Hvejsel. Gedved Sem. 1910; 1. Sept. 1910 Hjælpelærer Tulstrup Skole, Ikast Sogn; 1. Sept. 1913 Førstelærer Ørding Skole, Mors; 1. Febr. 1920 Enelærer Bradsted Skole; Formand for Grundliste-Udvalget for Veggerby Sogn.

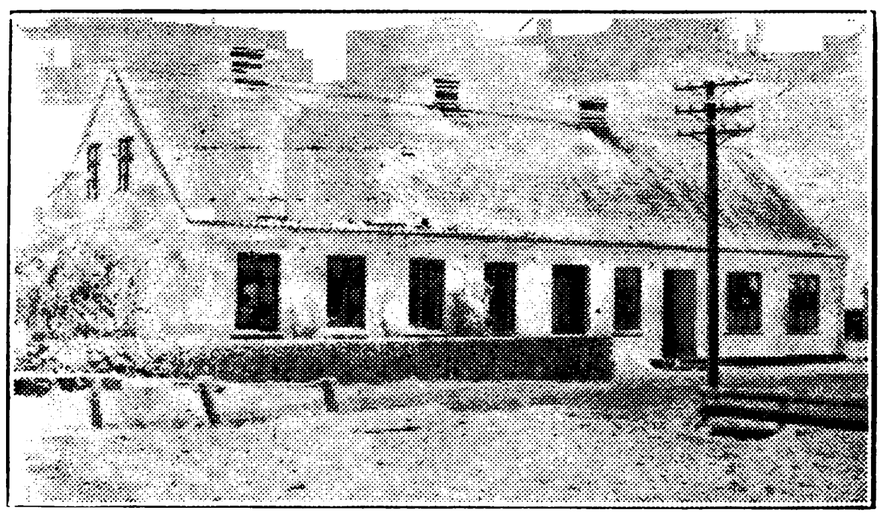

BYRSTED SKOLE, OPFØRT 1903.

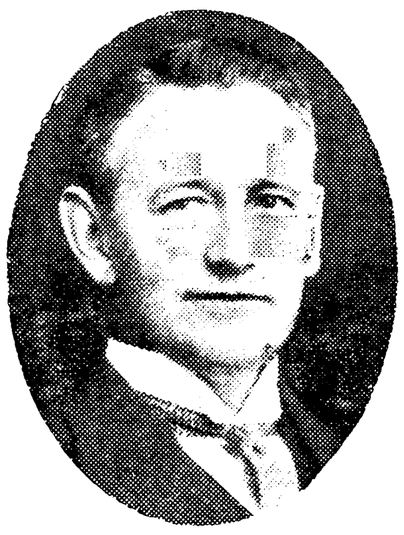

Nielsen, Viggo Martin, Enelærer; f. 8. Juli 1894 i Sejrup, Thyregod Sogn; gift 7. Dec. 1918 m. Dorthea, f. Røschmann, f. 14. Juni 1899 i Vester. Jelling Sem. 1915; 5. Sept. 1915—16 Vikar i Tarp v. Troldhede, Byrsted og Vester Skoler; 1. Sept. 1916 midlertidig Lærer i Thyregod; 1. Juni 1918 Andenlærer smstds.; 1. Febr. 1921 Enelærer i Byrsted; Formand og Regnskabsfører i Byrsted Brugsforening 1923.



VEGGERBY SKOLE, OPFØRT 1924.

Garby, Knud Aksel Olaf Rasmussen, Enelærer; f. 27. Juni 1880 i Skovhuse; Søn af Lærer Ole Rasmussen og Hustru Kirstine, f. Olsen; gift 19. Jan. 1908 m. Kristine, f. Poulsen, f. 9. Jan. 1880 i Vodskov. Blaagaards Sem. 1906; Stipendierejse til Norge og Sverige; 5 forsk. Kursus; 1. Aug. 1906 Lærer v. Cand. Jacobsens priv. Realskole, Aalborg; 1. Aug. 1907 Nykøbing M. priv. Realskole; 1. Febr. 1910—31. Dec. 1917 Nykøbing M. komm. Skolev. samt Lærer ved Teknisk Skole og Handelsskolen; 1. April 1926 Enelærer Veggerby Skole.



VESTER HASSING-ØSTER HASSING KOMMUNE.

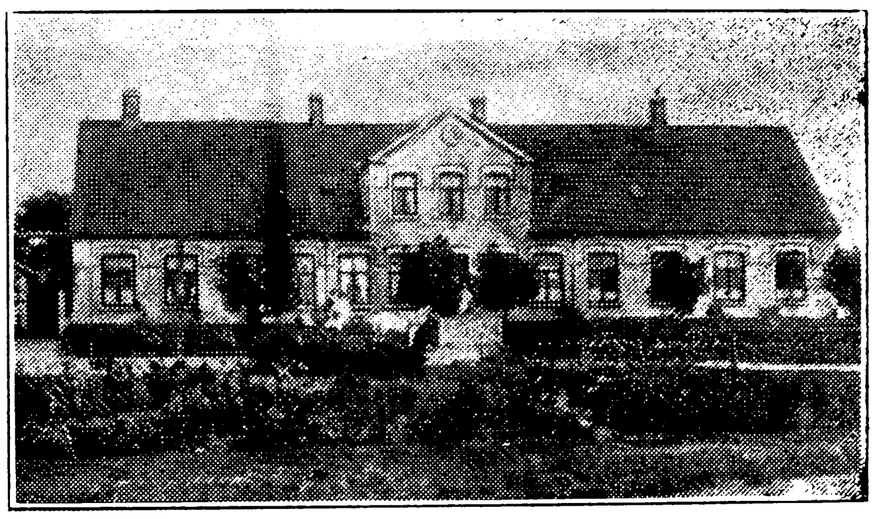

GAASER SKOLE.



Pedersen Kjær, Poul, Førstelærer; f. 3. April 1870 i V. Toftegaard pr. Gandrup; Søn af Grdj. Christian Pedersen K. og Hustru Anne Marie, f. Poulsen; gift 29. Okt. 1895 m. Kathrine, f. Jensen, f. 21. Febr. 1867 i Middelfart. Præliminæreks.; Jelling Sem. 1891; forsk. Kursus; 28. Juli 1892 Andenlærer i Højsmarke pr. Nakskov; 1. Juli 1895 Førstelærer i Gjerup pr. Asaa; 1. Sept. 1896 Førstelærer i Gaaser Skole; Formand for Menighedsraadet siden 1904; tidl. Formand for Værgeraadet, 1922.

Hovn, Anna Gertrud Marie, Frk., Lærerinde; f. 31. Dec. 1909 i Jetsmark Sogn; Datter af



Landmand Jens H. og Hustru Andrea, f. Hedegaard. Th. Langs Sem. 1930; 1. Nov. 1930 Vinterlærerinde Aalebæk Skole, Hals; 1. Maj 1931 Privatlærerinde; 1. Sept. 1932 Lærerinde Gaaser Skole.



GANDRUP SKOLE,
OPFØRT 1920, UDVIDET 1930.



Andersen, Anders Harbo, Førstelærer; f. 17. Febr. 1891 i Søndbjerg; Søn af Grdj. Mads A. og Hustru Johanne, f. Hove; gift 19. Aug. 1923 m. Anna Marie, f. Poulsen, f. 12. Juli 1893. N. Nissum Sem. 1912; 1. Aug. 1912 Lærer Aarup Mellem- og Realskole; 15. Okt. 1913 Lærer Vallum Skole; 1. Nov. 1915 Andenlærer Nørre Nebel; 1. Dec. 1918 Førstelærer Gandrup Skole.

Justesen, Gunnar Østergaard, Andenlærer; f. 20. Okt. 1894 i Karup; Søn af Lærer Just J. og Hustru Helene, f. Christensen. Ranum Sem. 1915; Tillægseks. i Tysk; 1916 Andenlærer i Mejlby; 1921 Andenlærer Gandrup Skole.

Strunge, Anna Margrethe, Frk., Forskolelærerinde; f. 15. Febr. 1904 i Østbirk; Datter af Plantør Christian S. og Hustru Karoline, f. Sørensen. Th. Langs Forskolesem. 1927; Instruktionskursus (Musikkursus); 1. Dec. 1929 Forskolelærerinde Gandrup Skole, Vester Hassing Sogn.

STAE SKOLE.

Henriksen, F. Chr., Førstelærer; f. 9. Sept. 1872 i Vollerup, Emb Sogn; Søn af Tømrer Peder Simonsen og Hustru Marie S., gift 9. Juli 1895 m. Dagmar, f. Jakobsen, f. 25. Okt. 1875 i Ringgive Sogn. Ranum Sem. 1893; enkelte Kursus; 24. Juli 1894 Enelærer Estvad søndre Skole; 1. April 1895 Enelærer Grove Skole i Haderup-Grove Kommune; 1. Jan. 1900 Enelærer Volsted Skole i Ferslev, Dal, Volsted Kommune; 1. Febr. 1907 Førstelærer Stae Skole; Medl. af Menighedsraadet siden 1912.



Brandt, Anna Johanne Kristiane, Frk., Lærerinde; f. 29. Marts 1892 i Lime; Datter af Urmager Theodor B. og Hustru Kirstine, f. Svendsen. Aarhus Sem. 1915; 15. Okt. 1915—17 Vikar Hørning Skole pr. Randers, Naur Skole og Drommelstrup Skole; 1. Maj 1917 fast ansat Gade Skole, Naur; 1. Maj 1921 fast ansat Stae Skole.



VESTER HASSING SKOLE, OPFØRT 1925.

Christensen, Carl Anton, Førstelærer, f. 23. Maj 1867 i Lyngby pr. Skørping; Søn af Købmand Christen Jensen og Hustru Ane Kathrine, f. Nielsen; gift 29. Aug. 1890 m. Ane Margrethe, f. Thomsen, f. 23. Maj 1867 i Ferslev. Ranum Sem. 1888; forsk. Kursus; 1. Nov. 1891 Lærer Øster Hassing vestre Skole; 1896 Enelærer i Stae; 1906 Førstelærer i Vester Hassing; Organist; Formand for Vester og Øster Hassing Sparekasse; Regnskabsfører for Elektricitetsværket.

Markussen, Kristen Møller, Andenlærer; f. 23. Febr. 1903 i Øster Hassing; Søn af Grdj. Karl Martinus M. og Hustru Kristine Marie, f. Møller. Silkeborg Sem. 1927; Aarsk. i Engelsk, Svensk og Retorik 1931—32; 1. Nov. 1927 Lærer Vester Vedsted Efterskole; 1. Juni 1929 Vikar og 1. Okt. 1929 Andenlærer Vester Hassing Skole.



Gregersen, Jensine Marie, Frk., Forskolelærerinde; f. 7. Marts 1891 i Øster Hassing; Datter af Skræder Jens G. og Hustru Thomine, f. Svendsen. Vejle Forskolesem. 1914; 4 af Statens Haandarbejdskursus; Aarsk.; 1915 Vikar Tiphede Skole; Pogelærerinde Rødding Skole ved Vildbjerg; 1. Okt. 1916 Forskolelærerinde Vester Hassing Skole.

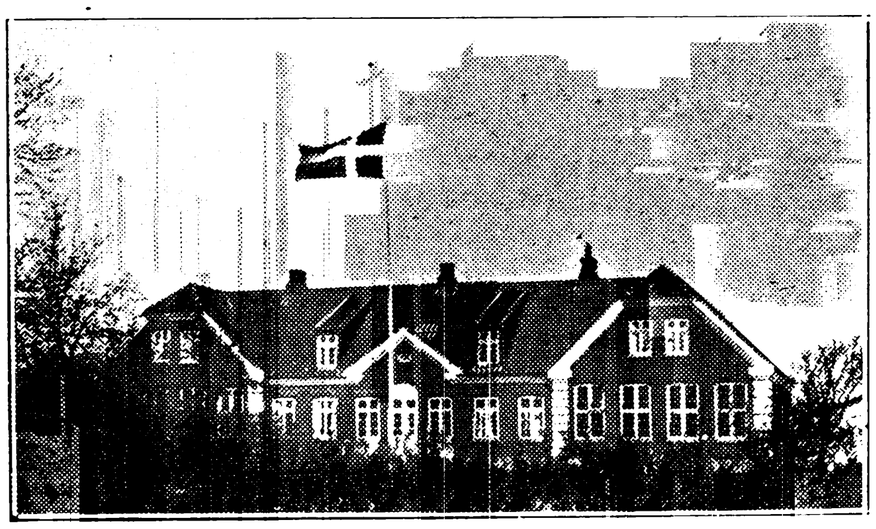

ØSTER HASSING SKOLE, OPFØRT 1915.

Nørgaard, Johannes, Førstelærer; f. 9. Sept. 1878 i Stadil pr. Tim; Søn af Grdj. Christian N. og Hustru Karen, f. Bach; gift 18. Jan. 1907 m. Kristine, f. Sørensen, f. 18. Jan. 1887 i Pandrup. Silkeborg Sem. 1903; forsk. Kursus; 1. April 1905 Andenlærer Pandrup Skole; 1906 Lærer Hørby Skole; 1908 Førstelærer Øster Hassing Skole; Regnskabsfører for Brugsforeningen.

Petersen, Ingeborg Kristine, Frk., Lærerinde; f. 3. Jan. 1903 i Store Vorde; Datter af Bagermester Johan P. og Hustru Kirsten Brendgaard, f. Nielsen. Ranum Sem. 1928; 8. Okt. 1928 Vikar i Romdrup, Klarup; 1. Maj 1929 ved Børnehjemmet Nærumgaard; 1. April 1930 Vikar og 1. Juli 1930 fast ansat Øster Hassing Skole.

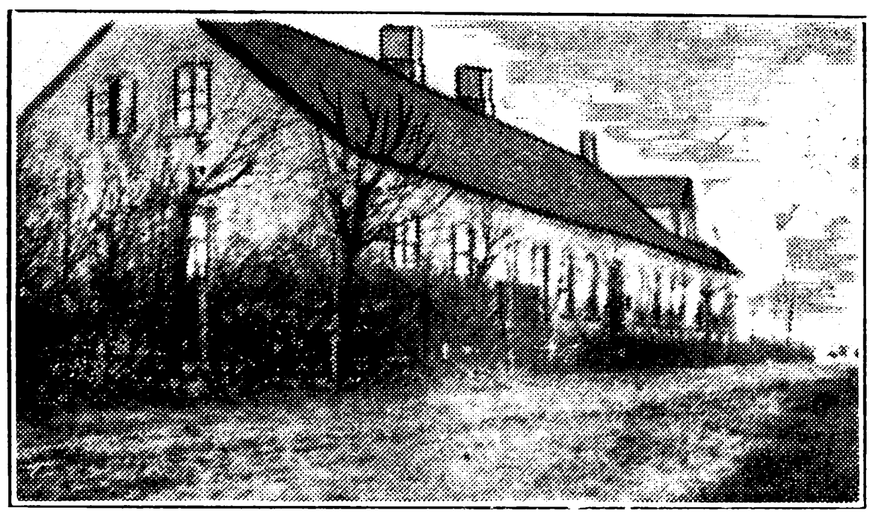

ØSTER HASSING VESTRE SKOLE, OPFØRT 1890.



Jespersen, Laust, Førstelærer; f. 31. Aug. 1890 i Borup By, Gundersted Sogn; Søn af Landmand Kresten J. og Hustru Ane Kathrine, f. Sørensen; gift 22. April 1921 m. Dagmar Margrethe, f. Christensen, f. 18. Nov. 1899 i Præstbro. Ranum Sem. 1918; 1918 Lærer Himmelbjerggaard; 1. Febr. 1921 Førstelærer Øster Hassing vestre Skole; Organist.



Jensen, Jenny Elvine Frederikke, Frk., Lærerinde; f. 23. Marts 1893 paa Skagen; Datter af Strandfoged Lars Krog J. og Hustru Jensine Marie, f. Frederiksen. Gedved Sem. 1920; Feriekursus; 1. Dec. 1923 Lærerinde Øster Hassing vestre Skole.

VESTER HORNUM-HYLLEBJERG-FLEJSBORG KOMMUNE.

FLEJSBORG SKOLE.

Kolborg, Niels Søgaard, Enelærer; f. 1. Maj 1898 i Næsby, Bjørnsholm Sogn; Søn af Fisker Lars K. og Hustru Mette Marie, f. Nielsen; gift 3. Jan. 1930 m. Oda Smith, f. Andersen, f. 27. Juli 1905 i Vilsted. Ranum Sem. 1926; 6. Jan. 1927—Nov. 1928 Vikar Løgstør Kommuneskole,



Selde, Flejsborg og Nørre Halne Skoler; 1. Sept. 1929—1. Jan. 1932 Vikar Flejsborg Skole; 1. Jan. 1932 Aspirant og nu fast ansat smstds.

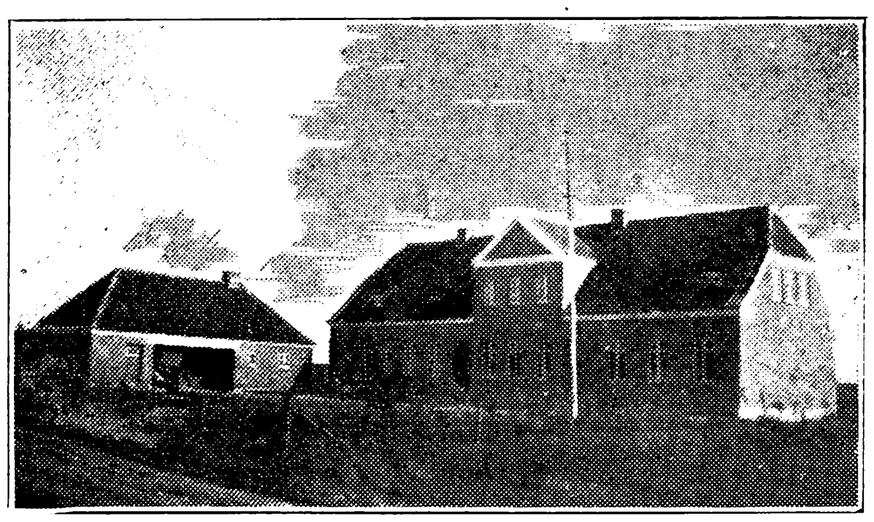

GATTEN SKOLE, OPFØRT 1926.



Jakobi Sørensen, Hans Christian, Enelærer; f. 31. Maj 1898 i Folding Sogn, Ribe Amt; Søn af Landmand, fhv. tysk Lærer Niels Hansen Sørensen og Hustru Kirstine Margrethe, f. Nielsen; gift 16. Sept. 1928 m. Marie, f. Sørensen, f. 21. Jan. 1903 i Aaby. Jelling Sem. 1920; Aarsk. i Geografi, Zoologi, Botanik, Geologi og Regnemetodik 1930—31; fortsat Geografi, Fonetik og Sproghistorie og Tysk 1931—32; Nov. 1920 Lærer Hoven Kvindehøjskole; Nov. 1921 Lærer Egaa Efterskole; 1. April 1923 Vikar Usserød Købstadskole; 1. Sept. 1923 Vikar Allesø Skole; 1. Nov. 1923 Enelærer Gatten Skole; Medl. af Værgeraadet 1929; Formand i Danmarks Lærerforenings 64. Kreds 1933.

HYLLEBJERG SKOLE.

Vorstrup, Kristen Jørgensen, Enelærer; f. 10. Nov. 1888 i Sønder Vorupør; Søn af Fisker og Landmand Jørgen Jensen og Hustru Ellen Kristine, f. Petersen; gift 21. Juni 1913 m. Cordula, f. Justesen, f. 22. Okt. 1890 i Vognsild. N. Nissum Sem. 1910; flere korte Kursus; 1. Febr. 1912 Andenlærer Herrested Skole (Fyn); 1. Jan. 1913 Enelærer Hyllebjerg Skole; Formand for Dansk Missionselskabs Kreds i Hyllebjerg Sogn; Medlem af Bestyrelsen for Aars og Omegns kristelige Lytterforening; Formand og Regnskabsfører for Overlade Brugsforening; Medl. af Sogneraadet 1933; Næstformand for Menighedsraadet, tidl. Formand for samme i ca. 6 Aar; tidl. Leder af Indremissions Samfund i Hyllebjerg Sogn; Medl. af Bestyrelsen for Hyllebjerg Missionshus; Revisor i Flejsborg-Hyllebjerg-V. Hornum Sygekasse.

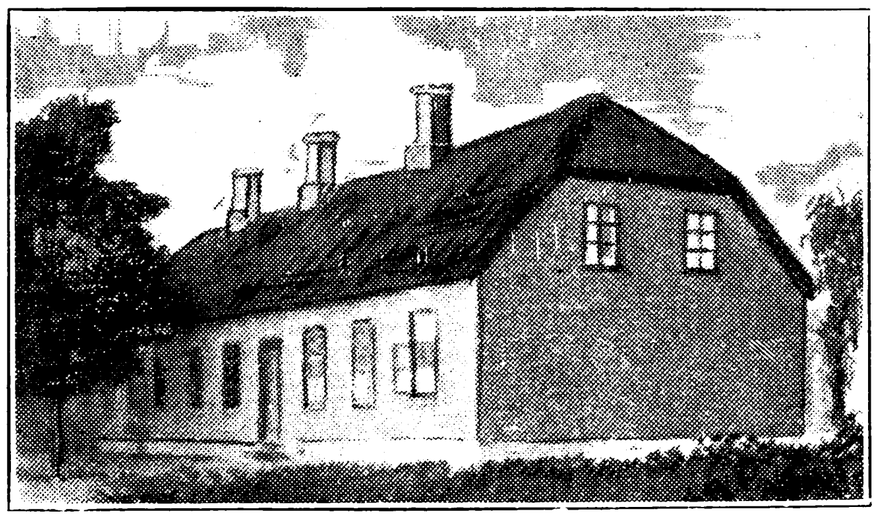

VESTER HORNUM HOVEDSKOLE.



Søgaard, Jens Poul, Førstelærer; f. 6. Sept. 1888 i Sjørring Sogn; Søn af Grdj. Anders K. S. og Hustru Anne, f. Jensen; gift 18. Sept. 1915 m. Else M. C., f. Thomassen, f. 20. Jan. 1894 i Kbhvn. Ranum Sem. 1909; forsk. Kursus; 1. Nov. 1911 Andenlærer Tømmerby Skole, Vester Hanherred; 1. Marts 1913 konst. ved V. Hornum Skole; 1. Okt. 1913 fast ansat smstds.; Formand

for Vester Hornum-Hyllebjerg-Flejsborg Sygekasse; Medl. af Sogneraadet; Formand for Værgeraadet.



VESTER HORNUM FORSKOLE.



Jensen, Maren Birgitte, Frk., Forskolelærerinde; f. 29. Jan. 1894 i Henne Sogn ved Varde; Datter af pens. Lærer i Henne V. B. J. og Hustru Hansigne Ane Marie, f. Petersen. Vinterlærerindeeks. 1910; Vejle Forskolesem. 1925; Statens 2 Mdr.s Kursus i Haandgerning i Kbhvn. og Silkeborg 1911—12; Statens Maanedskursus i Gymnastik i Askov, V. Vedsted, Snoghøj 1918—19 og 20; Orgelspil 1921; Statens Kursus i Svømning 1922; 20. Okt. 1911 Vinterlærerinde Torup Skole; 1. Nov. 1915 Malle Skole v. Varde; 15. Okt. 1916—Sept. 1923 Pogelærerinde Oksby Skole; 1. Okt. 1925 Forskolelærerinde Vester Hornum Forskole; Organist ved V. Hornum Kirke.

VILSTED-VINDBLÆS KOMMUNE.



VILSTED SKOLE, OPFØRT 1899.

Pedersen, Søren Kristian Peter, Førstelærer; f. 14. Juli 1878 i Ranum; Søn af Murer Peder Christian P. og Hustru Christine, f. Nielsen; gift 19. Maj 1903 m. Marie, f. Nielsen, f. 8. Dec. 1880 i Barslev, Hvidbjerg Sogn, Thy (død 20. Dec. 1930). Ranum Sem. 1899; 1. Sept. 1899 Vikar Hørret Skole; 1. Nov. 1899 Hjælpelærer Hurup Skole, Thy; 3. Nov. 1900 Andenlærer Barslev Skole; 1. Juli 1903 Enelærer i Tastum; 1. Juni 1907 Førstelærer i Hinge pr. Kjellerup; 1. Okt. 1918 Førstelærer Vilsted Skole; Kirkesanger; Medl. af Menighedsraadet i ca. 4 Aar.





Hansen, Kathrine, Frk., Forskolelærerinde; f. 29. Aug. 1901 i Harboøre; Datter af Lærer Niels H. og Hustru Nina Maria, f. Jakobsen. Vejle Forskolesem. 1925; Gymnastikkursus; 1925 Lærerinde Hesbjerg Vinterskole; Okt. 1925—Maj 1926 Vikar i Grejs Forskole; 1. Aug. 1926 Forskolelærerinde Vilsted Forskole.

VINDBLÆS SKOLE.



Poulsen, Hans, Førstelærer; f. 26. Nov. 1874 i Vester Hornum; Søn af Husmand Niels Christian P. og Hustru Kirstine, f. Berthelsen; gift 2. April 1904 m. Ane Kirstine, f. Nielsen, f. 1. Nov. 1881 i Næsby. Ranum Sem. 1901; 1. April 1903 Lærer i Torsted pr. Støvring; 1. Sept. 1907 Førstelærer Vindblæs Skole.



Olesen, Magdalene, Frk., Forskolelærerinde; f. 19. Aug. 1891 i Lendum pr. Sindal St.; Datter af Grdj. Ludvig O. og Hustru Elmine, f. Pedersen. Th. Langs Forskolesem. 1913; Organistudd.; forsk. Kursus i Gymnastik og Haandarbejde; 15. Febr. 1914 Lærerinde Try Privatskole pr. Thorshøj; 1. Okt. 1915 ansat ved Vindblæs Skole.

VIVE KOMMUNE.

VIVE HOVEDSKOLE.



Brämer, Emil Karl Jørgen, Førstelærer; f. 19. Aug. 1901 i Vamdrup; Søn af afd. Maskinist Friederich B. og Hustru Elisabeth, f. Slivsgaard; gift 2. Jan. 1926 m. Bodil, f. Iversen, f. 18. Aug. 1905 i Vamdrup. Realeks. 1918; Haderslev Sem. 1927; 1. Okt. 1927 Vikar i V. Vamdrup Skole; 1. Jan. 1929 Vikar Uldum Skole; 1. Aug. 1929 Andenlærer Rybjerg Skole; 1. Juni 1932 Førstelærer Vive Hovedskole.

Jensen, Ingeborg, Forskolelærerinde; f. 21. Aug. 1905. Forskolelærerinde Vive Skole.

VIVE HEDESKOLE.

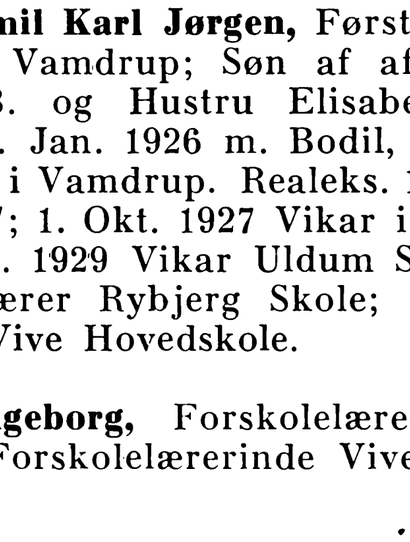

Pedersen, Emanuel Kristen Peter, Enelærer; f. 2. Nov. 1898 i Knasborg; Søn af afd. Husmand Jens Chr. P. og Hustru Anna J., f. Nielsen; gift 28. April 1928 m. Nielsine, f. Frænde, f. 18. Juni 1897 i Knasborg. Ranum Sem. 1924; forsk. Kursus; 9. Okt. 1924—April 1928 Vikar i Vogn Skole pr. Tolne, Sindal, Agerled, Geraa, Tanderup, Heden og Blæsbjerg Skoler; 1. Maj 1928 Enelærer Vive Hedeskole; Medl. af Vive Menighedsraad fra 1930.

VOKSLEV KOMMUNE.

BINDERUP SKOLE.

Birkbak, Martin Peter, Enelærer; f. 29. Dec. 1888 i Flade pr. Frederikshavn; Søn af afd. Landmand Jens Chr. B. og Hustru Mariane, f. Pedersen; gift 27. Dec. 1916 m. Margrethe, f. Bang, f. 13. Marts 1894 i Aalborg. Hjørring Sem. 1909; 1. Sept. 1910 Andenlærer Stenum Skole pr. Brønderslev; 1. April 1916 Enelærer Hæsum Skole; 1. Jan. 1923 Enelærer Milbakkens Skole; 1. Dec. 1924 Enelærer Binderup Skole; Regnskabsfører for Vokslev Sparekasse.

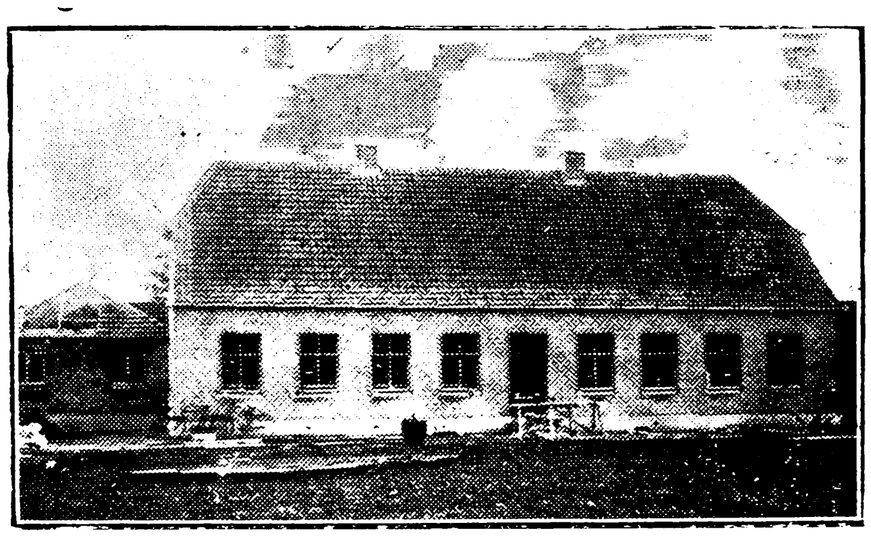

GRYSTED SKOLE, OPFØRT 1933.

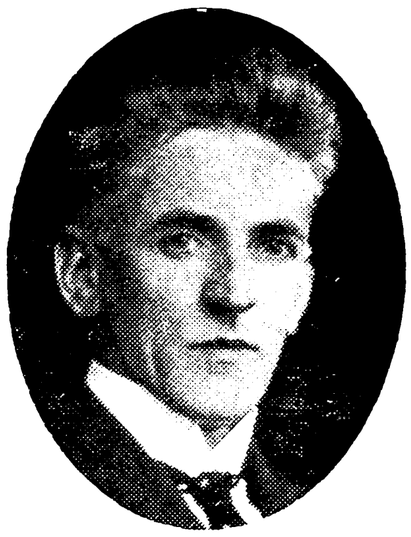

Pedersen, Johan Kristian, Enelærer; f. 27. Maj 1893 i Næsby, Løgstør; Søn af Grdj. Peder Chr. P. og Hustru Laura, f. Pedersen; gift 26. Juni 1920 m. Gudrun, f. Thorhauge, f. 18. Sept. 1897 i Aggersborg. Ribe Sem. 1915; Aarsk. i Gymnastik 1917—18; 1. Maj 1920 Andenlærer Kjettrup Skole pr. Fjerritslev; 1. Juni 1921 Frederikshavn Kommuneskole; 1. Aug. 1923 Enelærer Grysted Skole.

SIMESTED SKOLE.

Møller, Peder, Enelærer; f. 30. Sept. 1888 i Krogsbæk Sogn; Søn af Grdj. Rasmus M. og Hustru Mette K., f. Sørensen; gift 21. Maj 1920 m. Ebba, f. Kolstrup, f. 20. Maj 1899 i Pind-



strup. Gedved Sem. 1915; Feriekursus; 1. Dec. 1919 Andenlærer Karlby Skole, Krogsbæk Sogn; 1. Marts 1924 Enelærer Simested Skole; Formand og Kasserer for Vokslev Sogns Sygekasse; Formand for Værgeraadet.

VOKSLEV SKOLE.

Povlsen, Mikkel Christian, Enelærer; f. 8. Febr. 1871 i Ranum; Søn af Husmand Ole P. og Hustru Mette K., f. Johansen; gift 17. Juli 1894 m. Marie, f. Larsen, f. 13. Sept. 1869 i Sønder Bork. Ranum Sem. 1889; 1. Sept. 1889 Hjælpelærer Sønder Bork; 12. Febr. 1894 Enelærer Hæsum Skole; 9. Dec. 1896 Enelærer og Kirkesanger Hellum Skole pr. Brønderslev; 15. Febr. 1899 Enelærer Vokslev Skole; Formand for Nævninge-Grundlisten.

ØLS-HØRBY-DØSTRUP KOMMUNE.

DØSTRUP SKOLE.



Jepsen, Andreas Kristian, Førstelærer; f. 9. Juli 1875 i Bryndum v. Esbjerg; Søn af Lærer N. P. J. og Hustru Anna Theodora, f. Pedersen; gift 1. Sept. 1904 m. Else Marie, f. Jørgensen, f. 25. Marts 1883 i Fjerritslev. Alm. Forberedelseseks. fra Varde Realskole; Jelling Sem.; 1. Nov. 1894 —30. April 1895 og 1. Nov. 1896—30. April 1897 Vinterlærer i Forum v. Varde; 1. Aug. 1898 Hjælpelærer i Bryndum; 1. Dec. 1898 Andenlærer i Fjerritslev; 24. Jan. 1902 Førstelærer Døstrup Skole; Regnskabsfører for Fjerritslev og Døstrup Brugsforeninger; Medl. af Sogneraadet, Kasserer siden 1929; Medl. af Menighedsraadet.

Jensen, Karen, f. Hansen, Frue, Forskolelærerinde; f. 19. Juni 1899 i Hvidbakgaard, Trustrup;



Datter af Grdj. Hans Peter H. og Hustru Petrine. f. Pedersen; gift 2. Marts 1930 m. Snedker Chr. J., f. 2. Maj 1902 i Døstrup. Vejle Forskolesem. 1925; 15. Maj 1925—April 1927 Vikar i Assentorp pr. Stenlille, Dronningborg Skole, Velling Skole pr. Bryrup, Havnevejens Skole, Grenaa, og Oustrup Skole; 1. April 1927 Forskolelærerinde Døstrup Skole.

HØRBY SKOLE.



Madsen, Jacob Christian Peter, Førstelærer; f. 5. Jan. 1891 i Skaarup, Ravnkilde Sogn; Søn af fhv. Grdj. Hans M. og Hustru Ane Marie, f. Christiansen; gift 28. Sept. 1917 m. Benedikte K., f. Jensen, f. 12. Juli 1895 i Kjemtrup. Ranum Sem. 1912; Aarsk. samt 3 Gymnastikkursus: 9. Sept. 1912 Hjælpelærer Ajstrup Skole pr. Sulsted; 1. Sept. 1913 Andenlærer Brorstrup Skole pr. Nørager; 1. Aug. 1916 Enelærer Møldrup Skole pr. Arden; 1. Okt. 1920 Førstelærer Hørby Skole pr. Hobro; Formand for Værgeraadet; Medl. af Bestyrelsen for Hobro-Egnens Gymnastikforening samt for Foredragsforeningen for Hørby.



Landbo Christensen, Clara, f. Andersen, Frue. Forskolelærerinde; f. 15. Febr. 1892 i Glenstrup

Sogn; Datter af Mejeribestyrer i Vester Hjermitslev Peder Chr. A. og Hustru Hansigne, f. Knudsen; gift 29. Okt. 1922 m. Uddeler Landbo C. i Hørby, f. 8. Aug. 1890 i Vester Hjermitslev. Vejle Forskolesem. 1916; flere Gymnastikkursus; 1. Juli 1916 Vikar Ørslev-Underskov Forskole; Vinteren 1916—17 Vinterlærerinde Aalebæk v. Hals; Sept. 1917 Privatlærerinde Dorf private Skole pr. Flauenskjold; Sept. 1920 Vikar Brovst Skole; 1. Okt. 1920 Lærerinde Hørby Forskole; Organist ved Hørby Kirke siden 1920.

ØLS SKOLE.

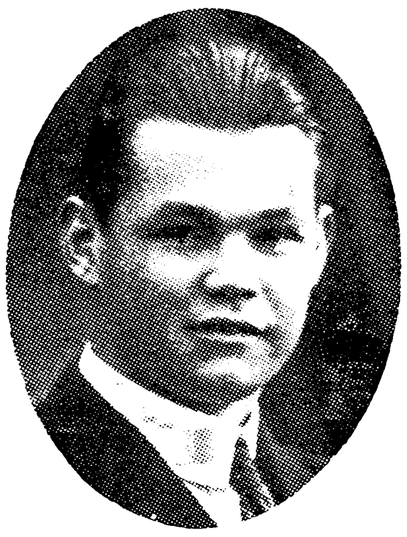

Fisker, Aksel, Enelærer; f. 17. Febr. 1902 i Overlade; Søn af Karetmager Anthon F. og Hustru Ellen, f. Brøndum Christensen; gift 7. Okt. 1927 m. Sofie, f. Lauersen, f. 23. Sept. 1905 i Nim. Ranum Sem. 1924; Aarsk. 1928—29; 1. Maj 1926 Andenlærer Ellidshøj Skole; 1. Marts 1930 Enelærer Øls Skole.

ØSTER HORNUM KOMMUNE.

GODTHAAB SKOLE.



Reinau, Frederik Christian Jochum, Enelærer; f. 13. Febr. 1874 i Frederikshavn; Søn af Provst Chr. Andreas R. og Hustru Emma Magdalene, f. Jørgensen; gift 11. Nov. 1910 m. Asta Gudrun, f. Madsen, f. 27. April 1893 i Kbhvn. Student fra Herlufsholm Matem. 1894; Filosofikum 1895; Vordingborg Sem. 1903; 1898—1903 Lærer Fr.havns private Realskole; 1904—05 Vikar Ørslev v. Skelskør, Aars Skole og Nibe komm. Skole; 15. Dec. 1905 Vikar Godthaab Skole; 1. Marts 1906 Enelærer smstds. Har skrevet: Pjece 1915: Radikale Venstre, »Dagen derpaa«. 2 Bøger om Herlufsholm 1929 og 31. Traditioner ved Herlufsholm I og II.

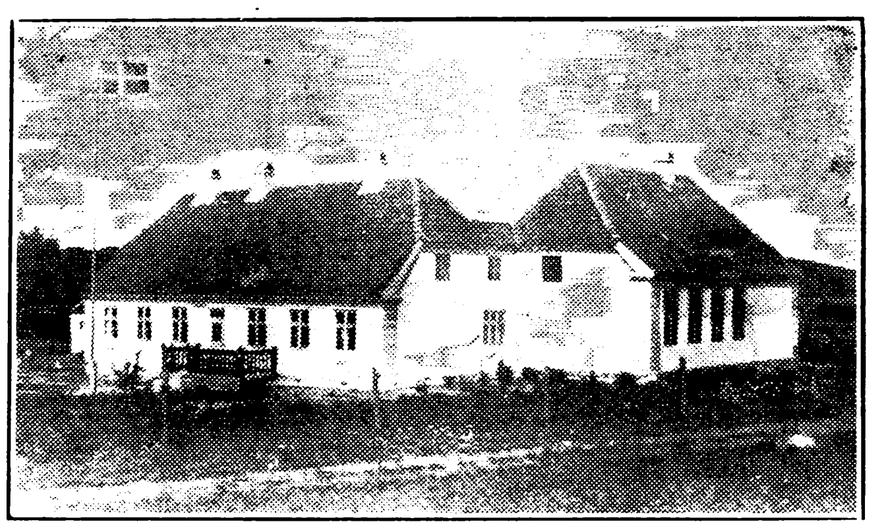

GULDBÆK SKOLE, OPFØRT 1917.



Stig Nielsen, Niels Laurits, Enelærer; f. 27. Sept. 1884 i Nyrup, Aalborg Amt; Søn af Grdj. Chr. Nielsen og Hustru Ane, f. Stigsen; gift 13. Okt. 1910 m. Astrid Johanne, f. Mark, f. 16. Juni 1889 i Ø. Hornum, Aalborg Amt. Præliminæreks. Nibe 1902. Ranum Sem. 1907; 28. Juli 1907 Vikar Aarestrup Skole; 1. Marts 1908 Andenlærer Øster Hornum; 15. Febr. 1910 Enelærer Guldbæk Skole; Formand for Hjælpekassen 1929; Formand i Øster Hornum Afholdsforening 1926; Revisor i Øster Hornum Sparekasse siden 1910; Repræsentant for Dansk Jagtforen. i 47. Politikreds 1925.

HÆSUM SKOLE.



Greve, Niels Peter Nielsen, Enelærer; f. 18. Sept. 1896 i Vinstrup; Søn af Grdj. Chresten G. og Hustru Kirsten M., f. Jensen; gift 12. Dec. 1924 m. Ane M., f. Larsen, f. 30. Marts 1892 i Vrejlev. Gedved Sem. 1918; 1. Maj 1919—21 Vikar i Raaby Skole, Orten Biskole og Raaby Skole; 1. Maj 1921 Vakancelærer Ø. Hornum Skole; 1. Sept. 1921 Andenlærer smstds; 1. Maj 1923 Enelærer Hæsum Skole.

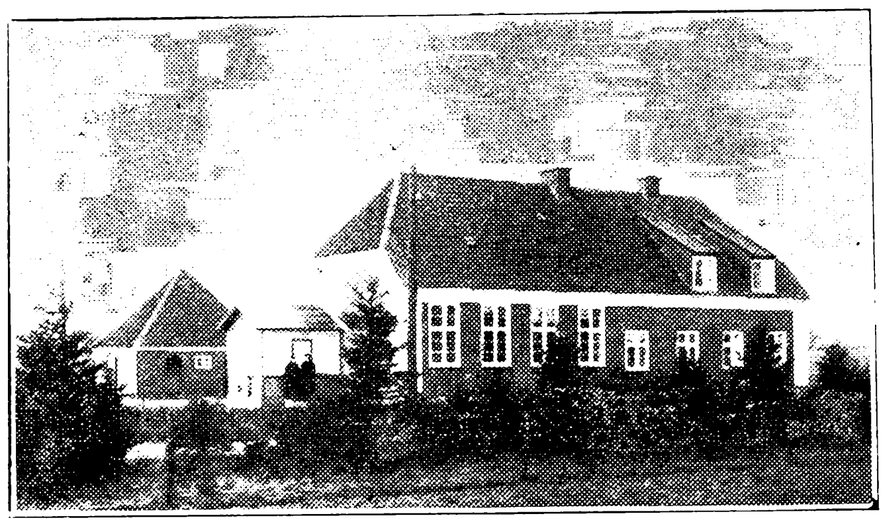

VOLSTRUP SKOLE, OPFØRT 1917, TILBYGGET 1926.



Alsted, Jens Pedersen, Enelærer; f. 28. Maj 1887 i Vonge; gift 20. Nov. 1920 m. Sygeplejerske Hulda, f. Moegreen, f. 8. Febr. 1884 i Elling Sogn. Blaagaards Sem. 1908; 1. Sept. 1919 Enelærer v. Volstrup Skole.



ØSTER HORNUM SKOLE, OPFØRT 1870 (LÆRERBOLIGEN)

Thuesen, Hans Christian, Førstelærer; f. 22. Maj 1897 i Højrup Enge, Herslev Sogn; Søn af



Snedker Christian T. og Hustru Marie Lucie Margrethe, f. Østergaard; gift 6. Aug. 1922 m. Dagmar, f. Nielsen, f. 17. Marts 1897 i Brejning, Gaurslund Sogn. Præliminæreks. fra Børkop Realskole; Jelling Sem. 1921; 14. Sept. 1922 Andenlærer Tæbring Skole; 14. Dec. 1923 Enelærer Redsted Skole, Morsø; 9. April 1927 Førstelærer Ø. Hornum Skole pr. Støvring; Formand for Værgeraadet 1928.



Præsius-Madsen, Anders, Andenlærer; f. 24. Juni 1908 i Barmer, Sebber Sogn; Søn af Smedemester Niels Madsen og Hustru Anemine, f. Præsius; gift 1. Juni 1933 m. Agnes, f. Asp, f. 1. Juni 1911 i Askildrup, Blenstrup Sogn. Præliminæreks. 1926; N. Nissum Sem. 1930; Organisteks. 1931; 1. Marts 1933 Andenlærer Øster Hornum Skole.

THISTED AMT.

NYKØBING M. KOMMUNE.

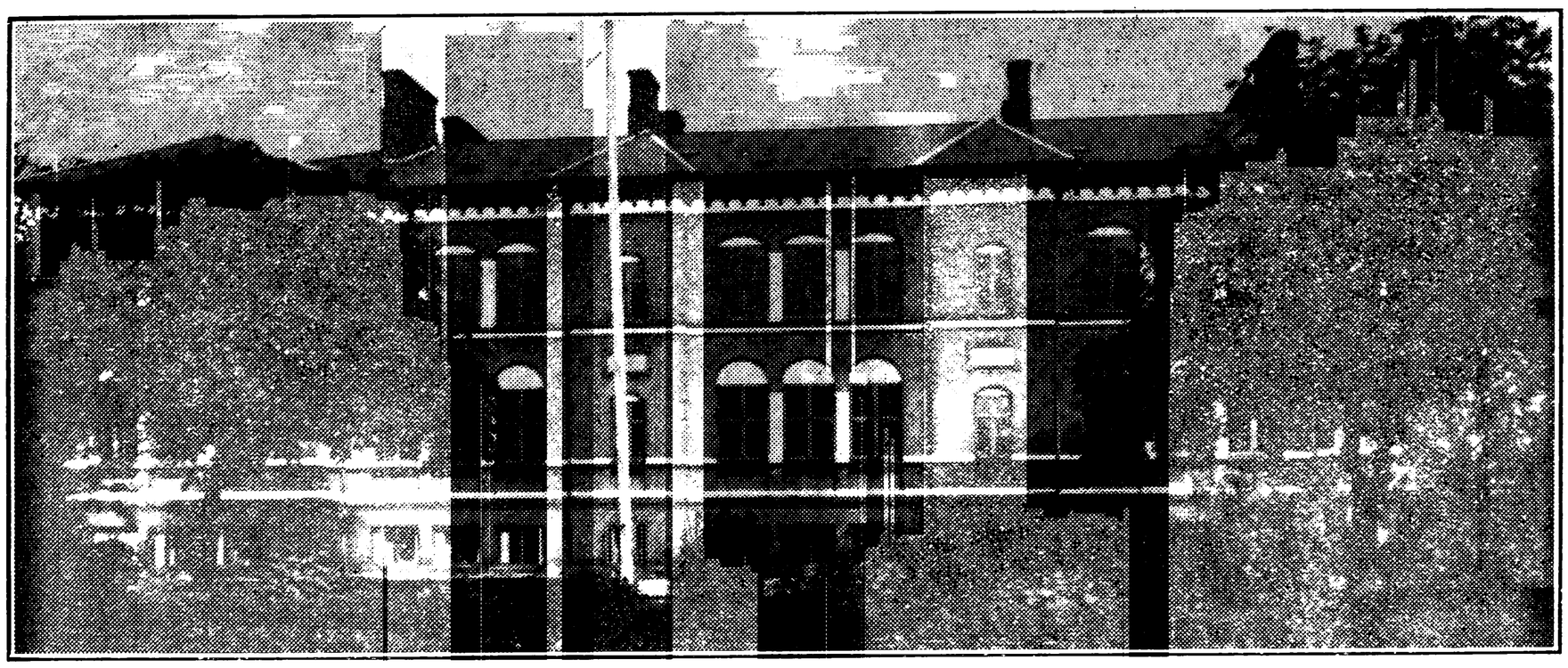

NYKØBING M. KOMMUNESKOLE.

Bjerlev, Marius K. P., Skoleinspektør og Overlærer; f. 10. Okt. 1882. Gedved Sem. 1904; Aars- og Maanedskursus; 1924 Skoleinspektør Nykøbing M. Kommuneskole.

Høgh Hansen, G., Viceinspektør; f. 12. Nov. 1891. Realeks.; Hjørring Sem. 1914; Maanedskursus; Lærer Nykøbing M. Kommuneskole; 1932 Viceinspektør smstds.



Brix, Niels Christian, Kommunelærer, Kantor; f. 11. Sept. 1877 i Kærby, Hald; Søn af Husmand Carl Chr. B. og Hustru Ane Elise Kirstine, f. Hansen; gift 11. Maj 1904 m. Maria Magdalena Hauberg, f. Frederiksen, f. 12. Nov. 1883. Ranum Sem. 1900; Organisteks.; Kursus i Gymnastik og Bogholderi; 1. Sept. 1900 Realskolelærer Hadsund priv. Realskole; 1. April 1901 Lærer Nykøbing M. Kommuneskole; Organist; Sangdirigent i 10 Aar til ca. 1920; Gymnastiklærer for et Idrætshold i 25 Aar til 1926; Kredsformand i 11 Aar for 58. Kreds.

Bønnerup, Rasmus Albert Jensen, Lærer; f. 4. Maj 1905 i Laen, Randers Amt; Søn af Grdj. Marius Jensen B. og Hustru Mette Marie, f. Henriksen. Præliminæreks.; Gedved Sem. 1926; 25. Aug. 1926 Vikar Bodholt Skole; 1. Okt. 1927 Timelærer Nykøbing M. Kommuneskole.

Christensen, J., Frue, Kommunelærerinde; f. 17. Okt. 1889. Odense Sem. 1914; Lærerinde Nykøbing M. Kommuneskole.

Christensen, Johs., Kommunelærer; f. 17. Aug. 1893. Ranum Sem. 1916; Lærer Nykøbing M. Kommuneskole.



Dahlsgaard, Christen Severin Marius, Lærer efter § 35; Ridderkorset af Estlands Røde Kors (E. r. K. II²), Officerskorset af den estniske Ørnekorsorden (E. Ør. Kl. IV); f. 5. April 1879 i Legind, Lødderup Sogn; Søn af Lærer Chr. Julius D. og Hustru Anna, f. Østergaard; gift 3. Juni 1906 m. Dagmar, f. Jensen, f. 8. April 1879 i Bindslev. Præliminæreks. 1897; Jelling Sem. 1901; mange Kursus; Studierejser i England, Holland, Tyskland, Belgien, Norge, Sverige, Finland, Estland og Letland; 1. Aug. 1901 Lærer ved Madsens Realskole, Odense; 1. Aug. 1902 Hadsund Realskole; 15. April 1905 Nykøbing M. Kommuneskole; 1. Juli 1931 Lærer efter § 35 smstds.; beskikket Censor ved »Alm. Forberedelseseks.«, Mellemskoleeks. og Realeks. (Dansk og Engelsk) 1927, 1930 og 1933; Medl. af Styrelsen for Dansk Grænseforening for Morsø siden 1922, Formand for samme 1925; Medl. af Hovedbestyrelsen for Grænseforeningen for Danmark 1926; i Amtsstyrelsen for Grænse-

foreningen i Thisted Amt 1926; Formand for Nykøbing M. Biblioteksforening 1926—32; Medl. af Bestyrelsen for Nykøbing M. Folkebibliotek 1932; Redaktør af og i Bestyrelsen for »Historisk Aarbog for Mors« 1924; Medarbejder ved en lang Række Ugeblade og Tidsskrifter. Siden 1. Juli 1933 Red. af N. C. Roms Almanakker. Litt. Arb.: Holland. En Rundrejse gennem Landet. 1914; Mors. En Skildring for Turister. 1915; Drengeære. 1915; Kongen paa Island. 1916; Ærens Vej. 1917; Helten fra Kongedybet. 1918; Bogkassens Hemmelighed. 1919; Skibsdreng Peter Rasmussen. 1919; Søren Rask. 1919; Fjordby Børn. 1920; Da Leyden kæmpede. 1921; Havets Eventyr. 1921; Jens Tversteds Eventyr. 1921; Smugleren fra Hurup. 1921; Brødrene fra Fanø. 1922; Havets Krøniker. 1922; Slavekrigen paa Mors. 1922; Fanger paa Flugt. 1923; Hvor Dannebroge vajer. 1923; Vildttyvens Søn. 1923; Stormfuglen. 1924; Stadens Redningsmand. 1924; Søens Børn. 1924; Modvind. 1925; De Morsingboers Bedrifter. 1926; Umulig. 1926; Børnene fra Strandbjerg. 1927; Opfinderen. 1928; Estland i Sommersol. 1928; Tyven. 1929; Skibbrud. 1930; Særlingen. 1931; Thorkilds Træl. 1932; Hjemve. 1932; Holland. 1932. Lillekøbings Skræk. 1933. Desuden Rejsebøger, Rejseførere m. m.

Gade, Ejnar Halfdan, Kommunelærer; f. 30. Nov. 1897 i Nørre Vinge; Søn af Forpagter Jens Pedersen og Hustru Anne, f. Jensen; gift 27. Dec. 1927 m. Gudrun, f. Nielsen, f. 20. Maj 1902 i Nibe. Ranum Sem. 1919; 31. Okt. 1922 fast Vikar Nykøbing M. Kommuneskole; 1. Jan. 1923 Timelærer smstds.; 1. Juli 1927 fast ansat smstds.



Gjedde, Emilie, f. Nyholm, Frue, Kommunelærerinde; f. 9. Marts 1883 i Kbhvn.; Datter af afd. Kaptajn og Skibsfører Jochum N. og afd. Hustru Anna, f. Dolleriis; gift 22. Okt. 1920 m. Tandlæge D. G. G., f. 16. Febr. 1865 paa Herregaarden Glomstrup. Præliminæreks. 1899; Femmers Sem. 1907; Statens Feriekursus 1908; Kursus i Smaasløjd 1911; 1900 Privatlærerinde Sjørup (Vroue Sogn); Aug. 1907 Lærerinde ved Frk. Seligmanns Skole, Vejle; 12. Aug. 1907 Vikar Kbhvn.s komm. Skolev.; 1. Nov. 1910 Timelærerinde smstds., Frankrigsgades Skole; 1. Jan. 1914 fast ansat smstds.; 1. Nov. 1920 Vikar Nykøbing M. Kommuneskole; 1. Marts 1921 Timelærerinde smstds.; 15. Febr. 1922 fast ansat smstds.; grundlagde det første Beskæftigelseshjem for svagt begavede Børn; Medstifter af »Værneforeningen for svagt begavet Ungdom«.

Halse, Viggo Andersen, Lærer; f. 12. Sept. 1909 i Nykøbing Mors; Søn af Faktor Paul H. og Hustru Maria, f. Stieper. Vordingborg Sem. 1930; Aarsk. i Gymnastik 1930—31; 1. Maj 1932 fast Vikar Nykøbing M. Kommuneskole; 1. Nov. 1933 Aspirant smstds.

Hansen, Agnes, Frk., Kommunelærerinde; f. 4. Aug. 1880. Horsens Sem. 1908; Handelseks.; Lærerinde Nykøbing M. Kommuneskole.



Hansen, Augusta, Frk., Kommunelærerinde; f. 11. Okt. 1882 i Moesgaard, Maarslet Sogn; Datter af Forpagter Johannes H. og Hustru Cathrina Margaretha Sophia, f. Clausen. Silkeborg Sem. 1912; 1. Marts 1916 Timelærerinde Nykøbing M. Kommuneskole; 1. Juli 1916 fast ansat smstds.

Hansen, Cordelia, Frk., Kommunelærerinde; f. 11. Aug. 1886. Vordingborg Sem. 1907; Lærerinde Nykøbing M. Kommuneskole.

Hansen, Margrethe, Frk., Kommunelærerinde; f. 28. Marts 1876 i Nørre Ørslev, Falster; Datter af Grdj. Peder H. og Hustru Maren, f. Larsen. Vordingborg Sem. 1904; Askov udvidede Højskole Vinteren 1894—95 og 1895—96; Tillægseks. i Engelsk; 1. Aug. 1904 Lærerinde Nykøbing M. Kommuneskole; Medl. af Menighedsraadet i Nykøbing M. fra 1926.

Hovmøller, Dagmar Ellemine Kristine, f. Kristensen, Frue, Kommunelærerinde; f. 31. Aug. 1875 i Alslev pr. Varde; Datter af Gaardmand Mads K. og Hustru Johanne, f. Poulsen; gift 1. Aug. 1907 m. Anders Nielsen H., f. 26. Maj 1875 i Ovtrup, Mors. Gedved Sem. 1901; Tillægseks. i Engelsk; 1. Sept. 1901 Lærerinde i Ovtrup, Mors; 1. Jan. 1905 Nykøbing M. Kommuneskole.

Jensen, Otto, Kommunelærer; f. 18. Juni 1903. N. Nissum Sem. 1925; Lærer Nykøbing M. Kommuneskole.

Jespersen, Maren Kjær, Frk., Lærerinde efter § 35; f. 3. Febr. 1888 i Gimsing, Struer; Datter af fhv. Landmand Andreas J. og Hustru Cecilie Mathilde, f. Nielsen. Gedved Sem. 1915; Tillægseks. i Tysk; forsk. Kursus; 1. April 1917 Timelærerinde Nykøbing M. Kommuneskole; 1. Nov. 1918 fast ansat smstds.; 1. Juli 1931 Lærerinde efter § 35 smstds.

Klausen, Thora, Frk., Kommunelærerinde; f. 14. Juni 1897 i Assens; Datter af afd. Kæmner Hans K. og Hustru Karen Kirstine, f. Hansen. Odense Sem. 1918; flere Feriekursus; 1918—21 Lærerinde Skjern Realskole; 1. Sept. 1921 Vikar Hobro Kommuneskole; 1. Marts 1922 Timelærerinde Nykøbing M. Kommuneskole; 1. Nov. 1922

fast ansat smstds.; 1. Jan. 1925 Lærerinde Ærøskøbing Borgerskole; 1. Maj 1925 Nykøbing M. Kommuneskole.

Mathiassen, Olaf, Kommunelærer; f. 10. Juni 1892 i Assens; Søn af Lærer H. P. M. Jelling Sem. 1913; Feriekursus; 20. Aug. 1913 Vikar Assens Kommuneskole; 1. Nov. 1913 Lærer Holsted Sønderjydsk Efterskole; 1. Sept. 1916 Nykøbing M. Kommuneskole; Forstander for Nykøbing M. Handelsskole siden 1928.



Pedersen, Morten, Kommunelærer; f. 7. April 1864 i Sunds Sogn; Søn af Grdj. Peter Severin Tang Christensen og Hustru Maren C.; gift 1. Gang 3. Jan. 1897 m. Johanne Elisabeth, f. Knüppel; 2. Gang 15. Dec. 1916 m. Ida, f. Kragh Børgelum. Vesterbros Sem. 1889; flere korte Kursus; 15. Okt. 1891 Lærer Nykøbing M. Kommuneskole.

Poulsen, Lars, Kommunelærer; f. 10. Okt. 1877 i Hørdum (Thy); Søn af Skomagermester Peter Nikolaj P. og Hustru Ane, f. Larsen; gift 25. Dec. 1927 m. Margrethe Katrine, f. Poulsen, f. 24. Sept. 1891 i Karby Sogn. Jelling Sem. 1907; flere korte Kursus; 1. Sept. 1907 Lærer Holsted Efterskole; 1. Maj 1908 Vikar Esbjerg komm. Skolevæsen; 1. Juni 1908 Timelærer Nykøbing M. Kommuneskole; 1. Jan. 1910 fast ansat smstds. (Afsked 30. Sept. 1933.)

Poulsen, Margrethe Kathrine, f. Poulsen, Frue, Kommunelærerinde; f. 24. Sept. 1891 i Karby Sogn; Datter af Grdj. Jens P. og Hustru Dorthea, f. Hyldgaard; gift 25. Dec. 1927 m. Lærer Lars P., f. 10. Okt. 1877 i Hørdum (Thy). Gedved Sem. 1917; flere korte Kursus; 1917 Lærerinde Nørre Sundby Privatskole; 1919 Hoven Højskole; 1922 Nykøbing M. Kommuneskole.

Raben Skov, Anna Marie, Frk., Lærerinde; f. 20. Juni 1904 i Nykøbing M.; Datter af Malermester Bertel Skov og Hustru Charlotte, f. Raben. Aarhus Sem. 1926; 1926 Vikar Glyngøre Forskole; 1927 Vikar Nykøbing M. Kommuneskole; 1928 Timelærerinde smstds.

Skriver, Rasmus, Kommunelærer; f. 13. Nov. 1885 i Sorring. Silkeborg Sem. 1913; 1913 Lærer Uldum Højskole; 1916 Vallekilde Højskole; 1917 Nykøbing M. Kommuneskole.



Spendser, Carl, Kommunelærer; f. 15. Marts 1890 i Brønderslev; Søn af Tømrer N. Chr. Sørensen og Hustru Johanne Marie, f. Christensen; gift 27. Dec. 1913 m. Asta, f. Schultz, f. 20. Okt. 1893 i Vidstrup. Ranum Sem. 1914; Sløjdlærereks.; 1. Sept. 1914 Vikar Ranum Seminariums Øvelsesskole; 9. Juli 1915 Andenlærer i Rær; 1. Jan. 1917 Enelærer i Munksjørup; 1. Dec. 1920 Lærer Nykøbing M. Kommuneskole.

Svendsen, Christiane Johanne, Frk., Kommunelærerinde; f. 24. Febr. 1871 i Lønstrup; Datter af Bagermester J. F. S. og Hustru Ane Kirstine, f. Kristensen. Femmers Sem. 1896; korte Kursus i Gymnastik; Jan. 1897 Lærerinde Sindal St. Skole; 1. April 1902 Nykøbing M. Kommuneskole; Medl. af Asylbestyrelsen 1914—30; Medl. af Værgeraadet 1915—33.

Søndergaard, A., Kommunelærer; f. 20. Maj 1885. Gedved Sem. 1909; Maanedskursus; Lærer Nykøbing M. Kommuneskole.



Thomsen, Holger Rask, Kommunelærer; f. 5. Okt. 1903 i Hodde; Søn af Grdj. Th. T. og Hustru Ane Kathrine, f. Jessen; gift 28. Juli 1933 m. Anna Kirstine, f. Madsen, f. 26. Sept. 1911 i Tistrup. Jelling Sem. 1924; Eksamen fra Statens Gymnastikinstitut 1930; 3 Mdr.s Askovkursus; Fjernkursus i Matematik; 1. Sept. 1924 Andenlærer i Visby; 1. Dec. 1932 Lærer Nykøbing M. Kommuneskole.

Valentin, Marie, Frk., Kommunelærerinde; f. 14. Sept. 1873. Vejle Forskolesem. 1895; Lærerinde Nykøbing M. Kommuneskole.

Vestergaard, K., Frue, Kommunelærerinde; f. 20. Okt. 1868. N. Zahles Sem. 1894; Lærerinde Nykøbing M. Kommuneskole. (Afsked 31. Dec. 1933.)

THISTED KOMMUNE.



THISTED KOMMUNALE MELLEM- OG REALSKOLE,
OPFØRT 1856, OMBYGGET 1924.



Hundahl, Niels Iversen, Overlærer; f. 15. Febr. 1893 i Thisted; Søn af Købmand Poul H. og Hustru Camilla, f. Johansen; gift 10. Okt. 1919 m. Anna Margrethe, f. Bjerg Christensen, f. 28. April 1892 i Bramminge. Ranum Sem. 1914; Handelseks.; Tillægseks. i Tysk og Engelsk; Aarsk. i Matematik, Kemi og Fysik; flere korte Kursus; 1. Sept. 1914 Vikar Holbæk komm. Skolevæsen; 1. Nov. 1915 Timelærer smstds.; 1. Juni 1919 fast ansat smstds.; 1. Febr. 1932 Overlærer Thisted komm. Mellem- og Realskole.

Borre, Anna Wedege, f. Borre, Frue, Kommunelærerinde; f. 8. Nov. 1892 i Nykøbing Sj.; Datter af Sagfører H. J. B. og Hustru Ingeborg, f. Wedege. Th. Langs Sem. 1917; 1. Dec. 1927 Timelærerinde Thisted komm. Mellem- og Realskole; 1. Jan. 1933 fast ansat smstds.

Frederiksen, Alfred Claudius, Lærer efter § 35; f. 10. Juni 1888 i Hostrup; Søn af Grdj. P. F. og Hustru Grethe, f. Clausen. Gedved Sem. 1909; Aarsk. i Dansk og Fransk; 7 Maaneders Sprogkursus i Frankrig; 1909 Lærer Børkop Realskole; 1912 Vikar Odense komm. Skolevæsen; 1. Aug. 1915 Vikar Thisted komm. Mellem- og Realskole; 1. Jan. 1918 Timelærer smstds.; 1. Okt. 1920 fast ansat smstds.

Frederiksen, Otto Anders Peder, Kommunelærer; f. 1. Okt. 1895 i Taarnborg Sogn; Søn af Togfører Hans Peter F. og Hustru Anna Margrethe, f. Hansen; gift 16. Okt. 1920 m. Astrid Augusta, f. Hansen, f. 13. Okt. 1896 i Vordingborg. Vordingborg Sem. 1917; korte Kursus; 1919 forskellige korte Vikariater; 13. Aug. 1919 Vikar Thisted komm. Mellem- og Realskole; 1. Nov. 1920 konstitueret Lærer smstds.; 1. Marts 1921 fast ansat smstds.; Forstander for Aftenskolen.



Hansen, Jacob Nicolai Christian, Lærer efter § 35; Løjtnant; f. 27. Maj 1866 i Thisted; Søn af Karetmager Chresten H. og Hustru Marie Elisabeth, f. Stæhr; gift 6. Dec. 1900 m. Olga, f. Schousgaard, f. 16. Dec. 1873 i Aalborg. D. D. R.s Sem. 1910; Løjtnant v. 9. Regiment 1. Okt. 1887; Adgangseks. fra Officersskolens næstældste Klasse 1889; 22. Aug. 1894 Vikar Thisted Realskole; 15. Aug. 1910 Lærer Thisted komm. Mellem- og Realskole.



Hansen, Niels Christian, Kommunelærer; cand. theol. og mag.; f. 15. Sept. 1866 i Aalborg; Søn af Dyrlæge H. P. H. H. og Hustru Anna Laura, f. Westh; gift 28. Aug. 1891 m. Agnes Petra Caroline, f. Eriksen, f. 18. Marts 1870 i Kbhvn. Theologisk Embedseks. 1889; Skoleembedseks. Tysk og Latin 1898; 1889 Prviatlærer i Kbhvn.; 1891 Sognepræst for Naur og Siir Sogn i Ribe Stift; 1897 Lærer ved St. Annæ Kirkeskole i Kbhvn.; 1906—21 Lærer v. Købmandsskolen; 1908 Adjunkt v. St. Andreas Kollegiet, Ordrup; 12. Dec. 1920 Lærer Thisted komm. Mellem- og Realskole; Redaktør af Nordisk Ugeblad f. Katolske Kristne 1910—20; Medl. af Bestyrelsen for Hist. Samf. f. Thisted Amt og for Thisted Biblioteksforening. Litt. Arb.: Fra Henrik VIII's Dage, 1908; Kardinal Newmans Søndagsbog, 1916; Vore Helgener, 1917; Peter Jørgensen (et Ungdomsbillede) 1927.



Hove-Nielsen, Anders, Kommunelærer; f. 2. Juni 1898 i Hjardemaal; Søn af Kroejer Lars Nielsen og Hustru Maren Kirstine, f. Hove; gift 14. Okt. 1927 m. Helga, f. Petersen, f. 27. Marts 1902 i Hove. D. D. R.s Sem. 1919; Aarsk. i Historie, Tysk, Samfundslære og Statsret 1921—22; Feriekursus i Geografi, Skrivning og Gymnastik; 15. Juni 1919 Vikar Klitmøller Skole; 1. Okt. 1919 Vikar Bedsted Skole; 9. Dec. 1920 Vikar Thisted komm. Skolev.; 1. Feb. 1921 Timelærer smstds.; 1. Okt. 1923 fast ansat smstds.; Thisted komm. Mellem- og Realskole.

Jørgensen, Jørgen Marius, Lærer efter § 35; f. 20. Juli 1893 i Nyborg; Søn af Murer J. og Hustru Katrine, f. Rasmussen; gift 9. Juli 1921 m. Ragnhild Elfrida, f. Jensen, f. 18. Jan. 1891 i Birket, Hørmested Sogn. Skaarup Sem. 1914; nysproglig Artium; Filosofikum; forsk. korte Kursus; Tillægspr. i Engelsk og Tysk; 1914—18 forskellige Vikariater; Okt. 1918 Lærer Thisted komm. Mellem- og Realskole; Medl. af Thisted Byraad siden 1929; Medl. af Bestyrelsen for Dansk Idræts Forbund.





Jørgensen, Ragnhild Elfrida, f. Jensen, Frue, Kommunelærerinde; f. 18. Jan. 1891 i Birket, Hørmested Sogn; Datter af Grdj. Jens J. og Hustru Elmine, f. Olsen; gift 9. Juli 1921 m. Lærer, cand. phil. J. M. J., f. 20. Juli 1893 i Nyborg. Femmers Sem. 1914; 1914—16 forskellige korte Vikariater; 1. Aug. 1916 Lærerinde v. Frk. Valeurs Realskole i Frederikshavn; 1. Aug. 1919 Viby komm. Skolevæsen; 1. Maj 1921 Thisted komm. Mellem- og Realskole.



Olesen, Hans Adolf Riis, Lærer; f. 25. Aug. 1907 i Hammel v. Aarhus; Søn af Missionær P. S. O. og Hustru Marie, f. Petersen Riis; gift 13. Maj 1932 m. Elna, f. Riisbjerg, f. 7. April 1904 i Bregning Sogn. Realeks. 1923; N. Nissum Sem. 1928; Tillægseks. i Engelsk; Kursus i Skrivning; 1928 Vikar i Sigerslevøster v. Hillerød; 1929 Vikar Viborg Skolevæsen; 1. Juli 1931 Timelærer Thisted østre Skole; 1. April 1932 Thisted komm. Mellem- og Realskole.

Skov, Peter, Kommunelærer; f. 20. Sept. 1900 i Moltrup, Haderslev Amt; Søn af Restauratør Hans S. og Hustru Anna Cathrine, f. Otzen; gift 6. Juni 1924 m. Kjestine Kathrine, f. Holst, f.



16. Juli 1901 i Haderslev. Haderslev Sem. 1922; Statens Tegnelærerkursus 1923, 25, 28; Kursus i Stenografi og Maskinskrivning; 1. Juli 1922 Vikar Barsmark Skole (Løjt Kirkeby); 13. Aug. 1922 Aarsvikar Thisted komm. Mellem- og Realskole; 6. Juli 1923 Vakancelærer smstds.; 1. Okt. 1923 Timelærer smstds.; 1. Aug. 1926 fast ansat smstds.; ansat i Thisted Handels-Aftenskole siden 1923.



Steensgaard, Louise Marie, Frk., Lærerinde efter § 35; f. 28. Juli 1883 i Thisted; Datter af Handelsgartner Poul S. og Hustru Karen Marie, f. Henriksen. Forskoleeks. 1906; Vordingborg Sem. 1913; 12 korte Kursus i Dansk, Gymnastik og Svensk; flere Udenlandsrejser; 1915 Vikar Thisted komm. Mellem- og Realskole; 1. Dec. 1916 Timelærerinde smstds.; 1919 fast ansat smstds.

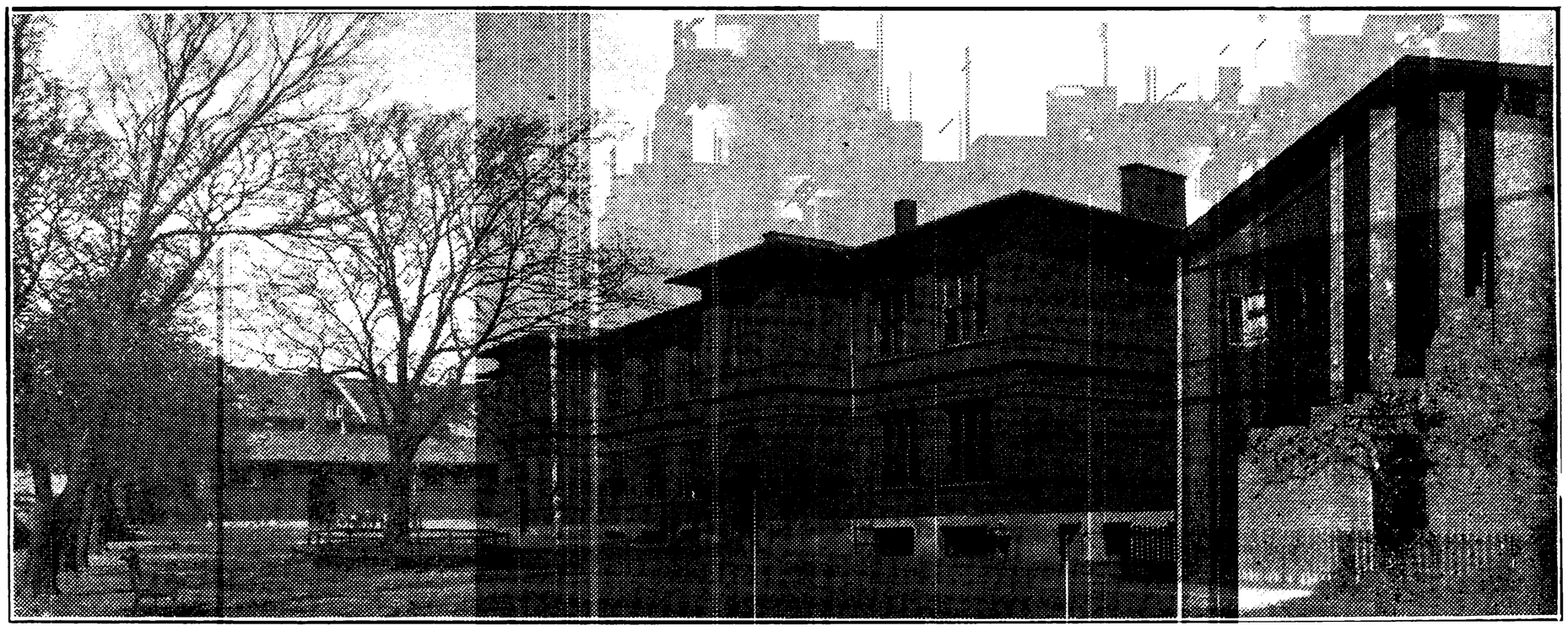

VESTRE BORGERSKOLE, OPFØRT 1883.



Larsen, Anders, Skoleinspektør, R. af Dbg.; f. 21. Okt. 1874 i Brorstrup, Aalborg Amt; Søn af Grdj. Anders L. og Hustru Augusta, f. Thomsen; gift 3. Maj 1912 m. Edith, f. Gottlieb, f. 4. Nov. 1891 i Aarhus. Jelling Sem. 1894; Aarsk. i Dansk, Historie m. m.; korte Kursus; 1894—97 Timelærer Hobro Skolevæsen; 1897 Timelærer v. Horsens Skolevæsen; 1898 fast ansat smstds.; i 1910 kst. Overlærer smstds.; 1913 Overlærer Thisted Borgerskole; 1923 Skoleinspektør Thisted komm. Skolevæsen og Overlærer v. Vestre og Østre Borgerskole; Tidl. Formand for Horsens Lærersamfund samt Medl. af Bestyrelsen for Horsens Folkebibliotek; Formand for Thisted Huslejenævn 1921—23; Medl. af Bestyrelsen for Foredragsforeningen, Teaterfonden, Sønderjysk Forening f. Thisted og Omegn og Lokalforeningen til Kræftens Bekæmpelse; Stifter af og Formand for Børneskolesparekassen; Formand for Biblioteket for Thisted By og Amt siden 1918; Formand for Værgeraadet 1923—33; Formand for Thisted Amts Skolebiblioteksforening siden 1930.



Bangsgaard, Anton, Viceinspektør; f. 24. Dec. 1885 i Gammelby, Grurup Sogn; Søn af Grdj. Christen B. og Hustru Ingeborg, f. Kirk Jensen; gift 28. April 1909 m. Jensine, f. Svingholm, f. 3. Maj 1886 i Uldum. Jelling Sem. 1906; Aarsk. i Dansk, Svensk og Historie 1914—15; forsk. korte Kursus; Stipendierejse; 1. Sept. 1906 Hjælpelærer Lild Skole; 1. Marts 1907 Andenlærer Hørdum Skole; 1. Febr. 1912 fast ansat Thisted komm. Skolevæsen; 1. Nov. 1932 Viceinspektør Vestre Borgerskole.



Agerholm, Mette Marie, Frk., Kommunelærerinde; f. 10. Okt. 1878 i Thisted; Datter af Landmand Poul A. og Hustru Maria, f. Jensen. Femmers Sem. 1905; Aarsk. i Tysk og Engelsk; 21. Nov. 1905 Vikar Thisted komm. Skolevæsen; 1. April 1906 Timelærerinde smstds.; 1. April 1908 fast ansat smstds.; Vestre Borgerskole; tidl. Medl. af Menighedsraadet; Medl. af Hjælpekassen.



Christensen, Mathea, Frk., Kommunelærerinde; f. 14. Jan. 1884 i Thisted; Datter af Togfører A. J. C. og Hustru Anna, f. Jensen. Præliminæreks. 1902; Th. Langs Sem. 1912; Aarsk. i Dansk og Naturhistorie 1918—19; forsk. korte Kursus; 1912 Vikar Thisted komm. Mellem- og Realskole; 1. Sept. 1913 Timelærerinde Thisted Borgerskole; 1. Dec. 1916 fast ansat smstds.; Vestre Borgerskole.



Faber, Poul Erik, Kommunelærer; f. 23. Sept. 1904 i Ringsted; Søn af Murermester Hans Frederik Helge F. og Hustru Anne Marie, f. Krarup; gift m. Esther, f. Nis-Hanssen, f. 12. April 1911 i Thisted. Realeks.; Jelling Sem. 1929; Nov. 1929 Vikar Thisted komm. Skolevæsen; 1. Juli 1931 Timelærer smstds.; 1. Juli 1933 fast ansat Vestre Borgerskole; Lærer v. Thisted Handelsskole.



Fredskild, Jens Kristian, Sanglærer, Kantor, Kordegn; f. 9. Maj 1885 i Hvidbjerg, Mors; Søn af Lærer Gerhard Peter F. og Hustru Maren Kirstine, f. Horsager; gift 2. Juni 1912 m. Ellen Marie, f. Jacobsen, f. 23. Maj 1885 paa »Oxholm«, Øland. Ranum Sem. 1907; Statens Kursus i Sang 1910; 1907 Sanglærer Thisted Borgerskole; Kantor og Kordegn v. Thisted Kirke; Dirigent for »Thisted Sangforening«, »Thisted Korforening«, »Thisted Folkekor«, »Thisted Dobbelt-Kvartet« og »Thisted kristelige Sangkor«.

Garnæs Hansen, Julie, Frk., Kommunelærerinde; f. 1. April 1887 i Husby pr. Ulfborg; Datter af Sognepræst Jacob Søren H. og Hustru Vita Louise, f. Garnæs. Silkeborg Sem. 1911; korte Kursus i Haandarbejde; Aug. 1911 Vikar Thisted Realskole; Jan. 1912 Svendborg Borgerskole; 1. April 1912 Thisted Borgerskole; 1. Okt. 1914 Timelærerinde smstds.; 1. Nov. 1916 fast ansat smstds.; Vestre Borgerskole; Statens Tilsynshavende med Haandarbejde i Thisted Amt 1916—32; Medl. af Menighedsraadet siden 1918.

Høegh Nielsen, Peder, Kommunelærer; f. 14. April 1891 i Bjerregrav Sogn; Søn af Gaardmand Peder N. og Hustru Ane Kirstine, f. Høegh; gift 22. Juni 1920 m. Maria Wilhelmine, f. Brink, f. 8. Okt. 1895 i Fauderup, Sønderjyll. N. Nissum Sem. 1914; Aarsk.; Statens Gymnastikinstitut 1914—15; forsk. korte Kursus; 1915 forskell. korte Vikariater; 1916 Lærer Hovedgaard private Mellem- og Realskole; 1. April 1920 fast ansat Thisted komm. Skolev.; Vestre Borger-



skole; Lærer v. Thisted Handelsskole siden 1920.



Jensen, Svend Ejgil Ludvig Benzon, Kommunelærer; f. 23. Maj 1906 i Østerild; Søn af Lærer Johannes J. og Hustru Nathalie, f. Carlsen. Præliminæreks. 1923; Ranum Sem. 1927; Statens Tegnelærerkursus; 1. Sept. 1927 Vikar Gærum Skole; 6. Dec. 1927 Vikar Bangsbo Strand Skole; 15. Marts 1928 Vikar Thisted komm. Skolev.; 1. Okt. 1928 Timelærer smstds.; 1. Sept. 1930 konstitueret Lærer smstds.; 1. Juni 1931 fast ansat Vestre Borgerskole; Lærer v. Thisted Teknisk Skole siden 1931.

Larsen, Karl Gustav, Lærer; f. 24. Febr. 1910 i Thisted; Søn af Fiskehandler Harald L. og Hustru Dorthea, f. Olsen. Jelling Sem. 1931; 1. April 1932 Vikar Thisted komm. Skolev.; Vestre Borgerskole.

Nielsen, Helga, Frk., Kommunelærerinde; f. 30. Dec. 1885 i Grurup; Datter af Lærer Ingvard Andreas N. og Hustru Margrethe Christine, f. Fredskild. Silkeborg Sem. 1909; forskellige Vikariater; 1. Okt. 1918 Lærerinde Thisted komm. Skolevæsen; Vestre Borgerskole.

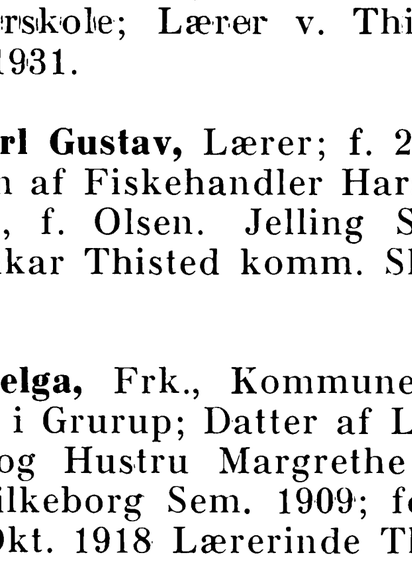

Nørby, Gerda Marie, Frk., Lærerinde; f. 4. Marts 1907 i Thisted; Datter af Kommunelærer Niels N. og Hustru Kirstine, f. Maltesen. Silkeborg Sem. 1930; Aarsk.; Statens Gymnastikkursus 1930—31; Tillægseks. i Engelsk; Aug. 1931 Vikar Thisted Borgerskole; Nov. 1931 Timelærerinde smstds.; Vestre Borgerskole; Lærerinde i Gymnastik v. Thisted Idrætsklub; Tropsfører for Pigespejderne.



Nørby, Niels, Kommunelærer; f. 27. Aug. 1867 i Ejerslev, Mors; Søn af Lærer Niels Kristian Nielsen N. og Hustru Henrikke, f. Schou; gift 1. Gang m. Kirstine, f. Maltesen, f. 1. Juli 1869 (død 8. Aug. 1919); gift 2. Gang 29. Juli 1930 m. Emilie, f. Møller, f. 3. Feb. 1891 paa Frederiksberg. Silkeborg Sem. 1894; forsk. Kursus; 24. Aug. 1894 Lærer Thisted Borgerskole; nu Lærer v. Vestre og Østre Borgerskole; Lærer v. Thisted tekniske Skole siden 1896; Forstander for samme siden 1919; mangeaarig Lærer v. Dansk Husflidsselskabs Feriekursus; Medl. af Menighedsraadet; Formand for Kristelig Forening til Børns Redning for Thy; Medl. af Hovedbestyrelsen for Jydsk Haveselskab; Medl. af Inspektionen for Plantagen Christiansgave.

Nørgaard, Christen, Kommunelærer; f. 19. Dec. 1868 i Thisted; Søn af Overlærer Gravers N. og Hustru Anna, f. Mansgaard; gift 24. Juli 1908 m. Martha, f. Bülow, f. 18. Febr. 1877 i Sorø. Jelling Sem. 1887; Aarsk. 1896; 1. Sept. 1887 Lærer v. Aug. Kirkegaards Skole, Aarhus; 1. Okt. 1888 Thisted Realskoles Forberedelsesklasse; 1. Juni 1892 Thisted Borgerskole; nu Vestre Borgerskole.

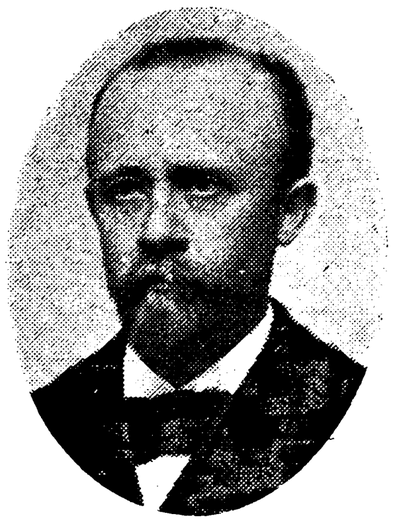

Pedersen, Hans, Kommunelærer; f. 1. Juli 1866 i Særløse Sogn; Søn af Husmd. Peder Larsen og Hustru Maren, f. Hansen; gift 10. Nov. 1899 m. Thora Kristine, f. Hald, f. 29. Sept. 1874 i Thisted. Blaagaards Sem. 1886; forsk. korte Kursus; et Vinterophold paa Askov; 1886—89 forsk. Vikariater; 1889—90 Lærer v. Galtrup Højskole; 1891 Lærer v. Cand. Jacobsens Skole i Aalborg; 1895 Skagen komm. Skolevæsen; 21. Maj 1897

Lærer Thisted Borgerskole; nu Vestre Borgerskole; Forstander for Thisted Handels-Aftenskole siden dens Oprettelse i 1898; Medl. af Værgeraadet i 12 Aar.

Pedersen, M., Frk., Kommunelærerinde; f. 5. Marts 1896. Silkeborg Sem. 1918; Aarsk.; 1. April 1926 Lærerinde Thisted komm. Skolev.; Vestre Borgerskole.



Skov Sørensen, Niels, Kommunelærer; f. 17. Nov. 1888 i Ranum; gift 19. Maj 1916 m. Cæcilie, f. Gregersen, f. 3. Aug. 1892 i Lild. Ranum Sem. 1909; flere korte Kursus i Geografi, Sang, Fysik-Sløjd og Fysik; 22. Aug. 1909 Vikar Thisted Borgerskole; 1912 Timelærer smstds.; 1914 fast ansat Vestre Borgerskole.



Sonnichsen, Sørine Sonnicha, Frk., Kommunelærerinde; f. 11. Febr. 1897 i Sønderho (Fanø); Datter af Fyrskibsfører Hans S. og Hustru Mette, f. Nissen. Th. Langs Sem. 1919; Statens Skolekøkkenlærerindekursus; 2 Haandarbejdskursus; 15. Sept. 1919 Vikar Sønderho Kommuneskole; 1. Sept. 1920 Vikar Sønder Alslev (Falster); 1. Maj 1921 fast ansat i Ødum pr. Hadsten; 1. April 1929 Timelærerinde Thisted komm. Skolevæsen; 1. Marts 1931 fast ansat Vestre og Østre Borgerskole; Assistent v. Haandarbejds-Tilsyn.



Spanggaard, Kristen Kristensen, Kommunelærer; f. 28. Nov. 1871 i Sejerslev paa Mors; Søn af Præstegaardsforpagter Kristen S. og Hustru Johanne, f. Zachariasen; gift 9. Febr. 1912 m. Elisabeth, f. Bendixsen, f. 30. Okt. 1878 i Thisted. Ranum Sem. 1895; korte Kursus i Dansk, Svensk og Boldspil; 19. Aug. 1895 Vikar Thisted komm. Skolevæsen; 1. Maj 1896 Timelærer i Brønderslev; 1. Maj 1897 Vikar i Thisted; 1. Juni 1897 konstitueret Lærer smstds.; 1. Juni 1898 fast ansat Vestre Borgerskole; Medl. af Bestyrelsen for Gymnastikforeningen; Medl. af Bestyrelsen for konservativ Vælgerforening; Medl. af Bestyrelsen for Dansk Arbejde.



Thygesen, Hans Peter, Kommunelærer; f. 23. Marts 1880 i Næstelsø Sogn; Søn af Gaardmand Rasmus Peter T. og Hustru Valborg, f. Hansen; gift 22. Dec. 1902 m. Clara Christine Caroline, f. Jensen, f. 31. Juli 1876 i Tjustrup Sogn. Vesterbros Sem. 1901; Sept. 1901 Hjælpelærer Sandby Skole, Holbæk; 1. April 1902 Lærer Thisted kommunale Skolevæsen; Vestre Borgerskole; Lærer v. Thisted tekniske Skole i 13 Aar.

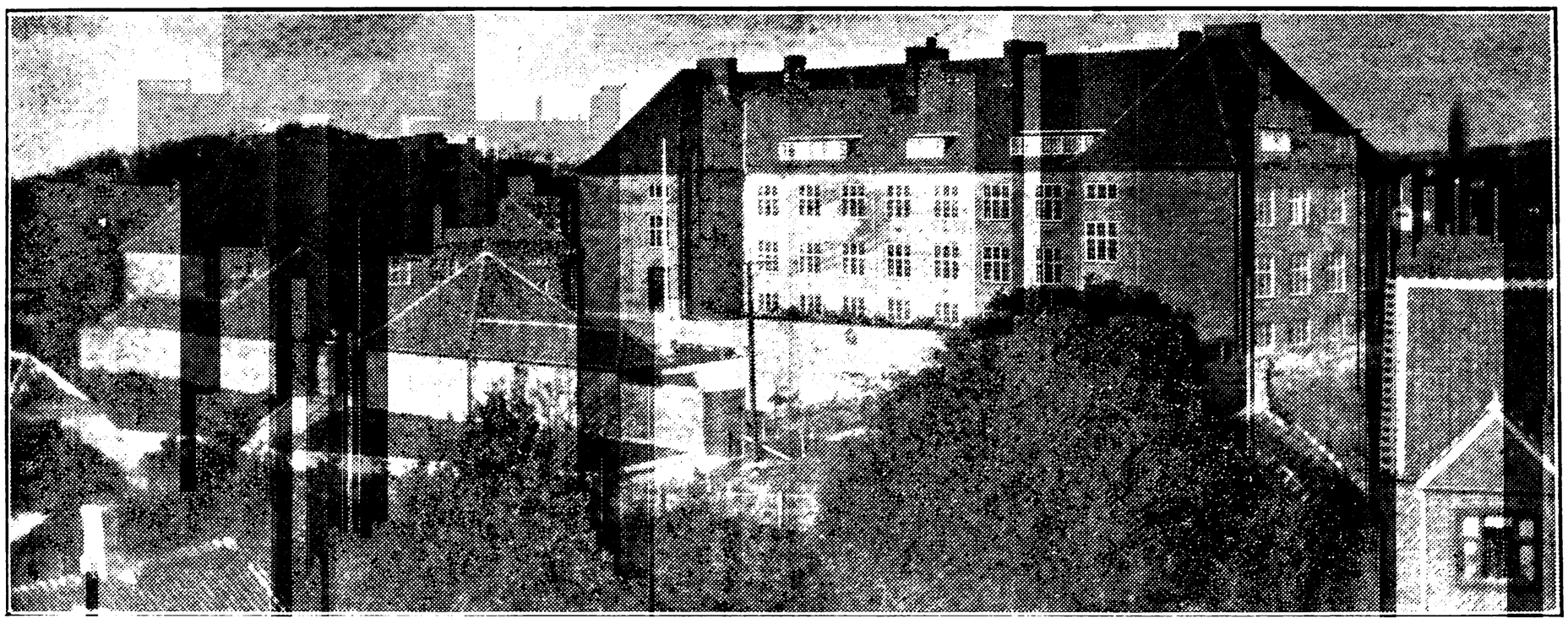

ØSTRE BORGERSKOLE, OPFØRT 1921.



Hald, Peder Laurits, Viceinspektør, R. af Dbg.; f. 19. Juli 1872 i Horsens, Kjær Herred; Søn af Lærer L. P. H. og Hustru Ane Marie, f. Sørensen; gift 30. April 1901 m. Jensine, f. Lauritsen; f. 28. Jan. 1874 i Vilsted, Slet Herred. Ranum Sem. 1896; Kursus; 20. Okt. 1896 Andenlærer Ranum Seminariums Øvelsesskole; 5. Sept. 1900 konstitueret Lærer Thisted komm. Skolevæsen; 1. Nov. 1900 fast ansat smstds.; 1. April 1921 Viceinspektør Østre Borgerskole; Bestyrer og Medstifter af Thisted Museum fra 1903; Redaktør af Historisk Aarbog for Thisted Amt. Litt. Arb.: Forfatter af »Thisted Købstads Historie«; Artikler i Tidsskrifter og Blade om Thisted og Thy.



Antonsen, Anton Frederik, Kommunelærer; f. 19. Dec. 1886 i Gudum; Søn af Landmand Niels Christian A. og Hustru Jensine, f. Riis; gift 20. Febr. 1925 m. Nehl, f. Hove-Nielsen, f. 23. Okt. 1901 i Østerild. Ranum Sem. 1912; forskellige korte Kursus; 1912—13 Vikar Thisted komm. Skolevæsen; 1. Aug. 1913 Andenlærer Hurup Skole; 1. April 1916 fast ansat Thisted komm. Skolevæsen; Østre Borgerskole; tillige Lærer v. Thisted Handelsskole; Formand for Danmarks Lærerforenings 55. Kreds; Formand for Plejebørnstilsynet.

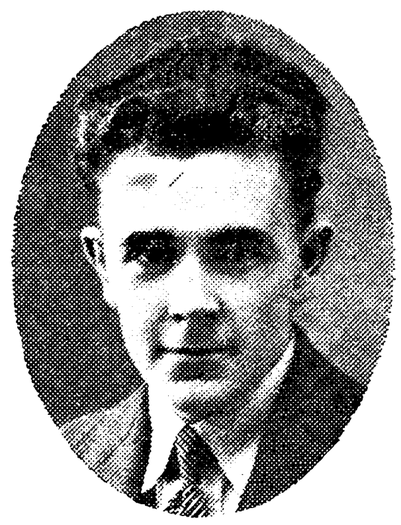

Bagger, Axel, Lærer; f. 4. Febr. 1909 i Aalborg; Søn af Arrestforvarer Charles B. og Hustru Borise, f. Hansen. Jelling Sem. 1931; 1. April 1932 Vikar Thisted komm. Skolevæsen; 1. Sept. 1932 Timelærer Østre Borgerskole.

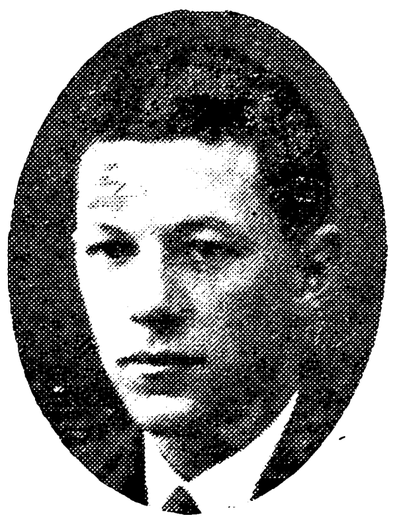

Hansen, Vagn Schousgaard, Lærer; f. 17. April 1908 i Thisted; Søn af Løjtnant og Lærer J. N. Chr. H. og Hustru Olga, f. Schousgaard. Kursus paa Ollerup Gymnastik-Højskole 1928; Haderslev Sem. 1930; Aarsk. i Gymnastik 1930—31; Kursus paa Askov Sløjdlærerskole 1933; 1931—32 Vikar Thisted komm. Skolevæsen og Slagelse

komm. Skolevæsen; 1933 Vakancelærer Thisted komm. Skolevæsen; Østre Borgerskole.

Kabell, Agathe, Frk., Kommunelærerinde; f. 17. April 1895 i Thisted; Datter af Købmand N. K. og Hustru Marie, f. Schiellerup. Th. Langs Sem. 1916; Aarsk. i Tysk og Engelsk; korte Kursus i Haandarbejde; 20. Aug. 1916 Lærerinde Sorø Pigeskole; 7. Okt. 1918 Vikar Thisted komm. Skolevæsen; 1. Sept. 1919 Timelærerinde smstds.; 1. Febr. 1921 fast ansat smstds.; Østre Borgerskole.



Kappel, Ingeborg, Frk., Kommunelærerinde; f. 25. Marts 1898 i Verst pr. Kolding; Datter af Lærer Johannes K. og Hustru Agnete, f. Rudbeck. Realeks. 1914; Gedved Sem. 1925; 3 korte Kursus i Dansk; 1. Sept. 1925 Vikar i Skanderborg; 1. Aug. 1926 Vikar Thisted komm. Skolevæsen; 1. Nov. 1926 Timelærerinde smstds.; 1. April 1929 fast ansat smstds.; Østre Borgerskole.



Larsen, Jens Christian, Kommunelærer; f. 14. April 1901 i Snedsted; Søn af Landmand Christian Peter L. og Hustru Johanne Marie, f. Jensen; gift 30. Dec. 1930 m. Laura Mignonnette, f. Poulsen, f. 11. Okt. 1908 i Cedar Falls, Iowa. N. Nissum Sem. 1923; Gymnastikkursus; Nov. 1923 Lærer Faarevejle Højskole; Aug. 1924 Vikar Nørre Nissum Seminarium; Aug. 1925 fast Vikar Randers komm. Skolev.; 1. Sept. 1926 Timelærer Thisted komm. Skolev.; 1. Okt. 1928 fast ansat smstds.; Østre Borgerskole.

Madsen, Søren Christian, Kommunelærer; f. 28. Sept. 1889 i Bjerget, Lild Sogn; Søn af Smed Anton M. og Hustru Petrine, f. Sørensen; gift 27. Okt. 1917 m. Karen Elisa, f. Østergaard Kirk, f. 6. Okt. 1896 i St. Ramsing. Ranum Sem. 1913; 2 Aarsk. i Dansk, Historie og Pædagogik 1925, 1927; forskellige korte Kursus; Nov. 1913—Juni 1914 korte Vikariater; 1. Juni 1914 kst. Førstelærer St. Ramsing Skole; 1. Nov. 1915 fast ansat smstds.; 1. Okt. 1922 Emelærer Ullitz Skole; 1. Okt. 1928 Lærer Thisted komm. Skolevæsen.

Mikkelsen, Klara, f. Bro, Frue, Kommunelærerinde; f. 22. April 1895 i Ranum; Datter af Førstelærer Kr. B. og Hustru Laura, f. Andreasen; gift 10. Juli 1921 m. Togbetjent Martin Adolf M., f. 8. Dec. 1892 i Hansted. Silkeborg Sem. 1917; flere Feriekursus i Gymnastik og Svømning; 1917—20 Vikar Aars komm. Skolevæsen, Nysted komm. Skolev., Thisted komm. Skolev., Jægerspris Børneasyl; 1. Sept. 1920 Timelærerinde Thisted Østre Borgerskole; 1924 fast ansat smstds.

Nielsen, Hans Peter, Kommunelærer; f. 7. Nov. 1898 i Vejle; Søn af Bogholder Erik N. og Hustru Mathilde, f. Hansen; gift 26. Dec. 1924 m. Fanny Dorthea, f. Laursen, f. 25. Okt. 1902 i Svendborg. Skaarup Sem. 1920; Aarsk. i Gymnastik 1920—21; 1922—23 Vikar Sørup Skole; Jan.—Marts 1924 Vikar Svendborg Pigeskole; 1. Marts 1924 Lærer Thisted komm. Skolevæsen; Østre Borgerskole.



Pedersen, Poul Bunk, Lærer; f. 31. Okt. 1909 i Thisted; Søn af Gasværksarbejder Svend P. og Hustru Else, f. Larsen Bunk. Jelling Sem. 1930; Kursus; Tillægsprøve i Engelsk; 1930—33 Vikar Thisted komm. Skolevæsen; 1. Juli 1933 Timelærer smstds.; Østre Borgerskole.



Poulsen, Otilde, Frk., Kommunelærerinde; f. 9. Nov. 1878 i Thisted; Datter af Fiskeeksportør Th. P. og Hustru Marie, f. Damsgaard. Femmers Sem. 1912; 1912 Vikar v. Frk. Nielsens Skole, Frederikshavn; Jan. 1913 Lærerinde Studsgaard priv. Skole, Studsgaard; 15. April 1914 Vikar Thisted komm. Skolevæsen; 1. Okt. 1915 Timelærerinde smstds.; 1918 fast ansat smstds.; Østre Borgerskole.

Steensig, Inger, Frk., Kommunelærerinde; f. 28. Sept. 1900 i Nakskov; Datter af Skoleinspektør Aage S. og Hustru Kathrine, f. Baad. Has-

lev Sem. 1921; Skolekøkkenlærerindeeks.; 1921—24 Vikar Hørby Skole pr. Holbæk, Præstø komm. Skolevæsen, Thisted komm. Skolevæsen; 1. Nov. 1925 Timelærerinde Thisted komm. Skolevæsen; 1. Nov. 1926 fast ansat smstds.; Østre og Vestre Borgerskole.

Sørensen, Frederikke, Frk., Kommunelærerinde; f. 6. Jan. 1888 i Thisted; Datter af Urmager J. P. S. og Hustru Sine, f. Loldrup. Silkeborg Sem. 1909; 1909 Aarsvikar Thisted komm. Skolevæsen; 1910 Timelærerinde smstds.; 1913 fast ansat smstds.; Østre Borgerskole.

ALSTED-BJERGBY KOMMUNE.

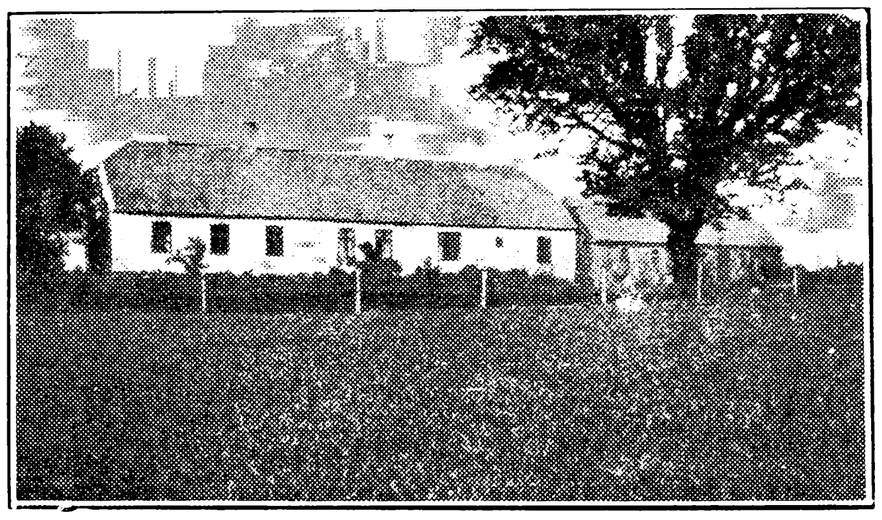

ALSTED SKOLE, OPFØRT 1858.



Larsen, Albert, Enelærer; f. 6. Dec. 1900 i Haarby, Odense Amt; Søn af Urmager Jørgen Nielsen L. og Hustru Ane Marie Kirstine, f. Larsen; gift 10. Aug. 1926 m. Johanne Marie Kristine Severine, f. Kristensen, f. 16. Aug. 1901 i Snedstrup, Jannerup Sogn, Thy. Silkeborg Sem. 1922; Kursus i Matematik og Fysik; 1. Sept. 1922 Lærer Bælum Høj- og Realskole; 1. Aug. 1926 Enelærer Alsted Skole; Kirkesanger v. Alsted Kirke; Kirkebylærer; Kirkeværge; Medl. af Menighedsraadet; Formand og Bibliotekar for Alsted Sogns Biblioteksforening.

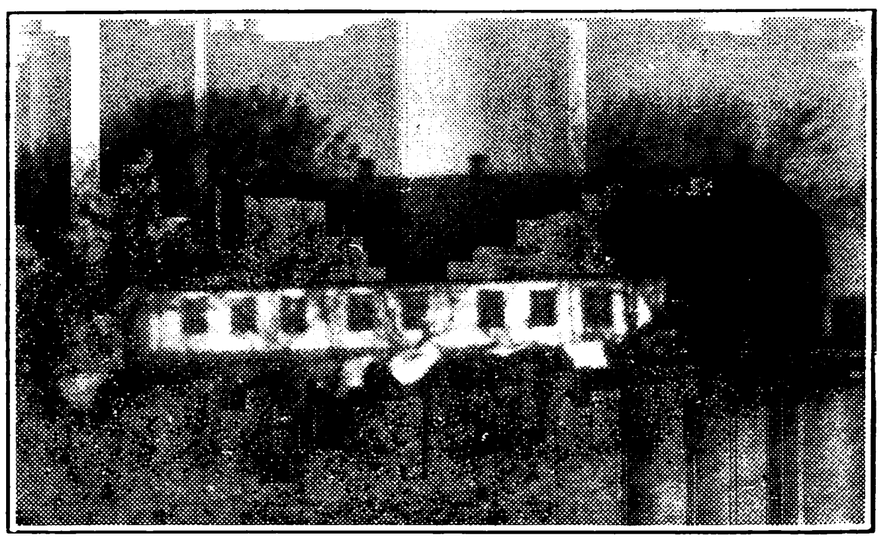

BJERGBY SKOLE, OPFØRT 1852.

Petersen, Hjalmar, Enelærer; f. 26. Aug. 1884 i Tved, Svendborg Amt; Søn af Grdj. og Møller



Hans Chr. P. og Hustru Dorthea Kirstine, f. Hansen; gift 18. Maj 1918 m. Mary Valborg, f. Larsen, f. 5. Juli 1892 i Hillerslev, Svendborg Amt. Skaarup Sem. 1908; 1. Juli 1908 Hjælpelærer i Engelstofte; 1909—10 Vikar i Sorterup, Badstrup, Slangerup; 1. Febr. 1911 Andenlærer Tæbring Skole; 1. Juni 1922 Enelærer Bjergby Skole; Næstformand i Menighedsraadet siden 1922; Registerfører for Folkeregistret siden 1925; Revisor for Gullerup Brugsforening.

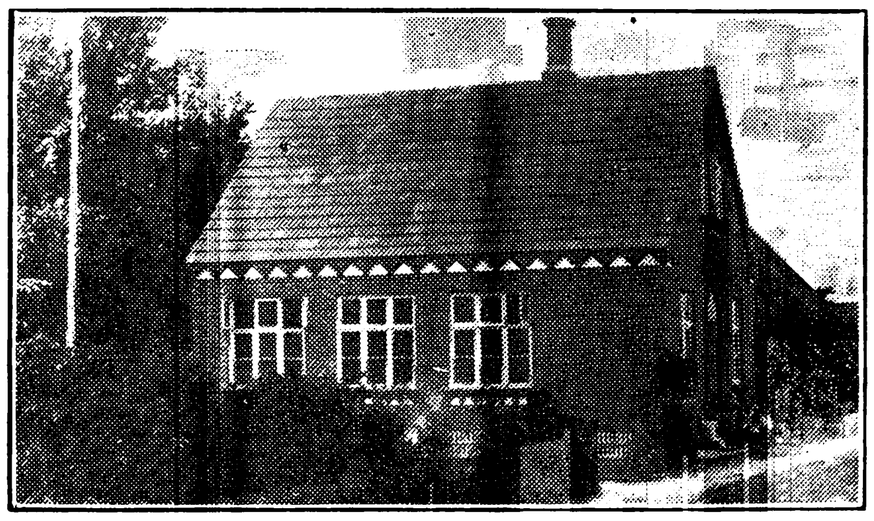

BJERGBY FRISKOLE.



Sørensen, Andreas, Friskolelærer; f. 13. April 1877 i Grinderslev Sogn, Salling; Søn af Snedkermester Andreas Mikael S. og Hustru Johanne, f. Mortensen; gift 4. Juli 1906 m. Petrea, f. Jensen, f. 20. Jan. 1881 i Allelev, Lyngby Sogn. Staby Vinterlærersem. 1902; Højskoleuddannelse; 1902 Vinterlærer Fiskbæk Skole; 1903 Lærer

Thorsted Biskole; 1905 Friskolelærer Bjergby Friskole; Direktør f. Bjerby Sogns Sparekasse siden 1913; Formand og Kassserer for Alsted-Bjergby Kommunes Sygekasse 1922—30.



Sørensen, Petrea, f. Jensen, Frue, Friskolelærerinde; f. 20. Jan. 1881 i Allelev, Lyngby Sogn; Datter af Grdj. Søren Iversen (Jensen) og Hustru Marie, f. Mikkelsen; gift 4. Juli 1906 m. Lærer Andreas S., f. 13. April 1877 i Grinderslev. Højskoleuddannelse; 1905 Lærerinde Bjergby Friskole.

GULLERUP FRISKOLE.

Mortensen, Asta, Frk., Lærerinde; f. 11. Aug. 1891 i Langtved; Datter af Friskolelærer Peder M. og Hustru Anna, f. Asmussen. Privat uddannet; Ophold paa Askov Højskole Vintrene 1915—16 og 1916—17; Ophold paa Ollerup Gymnastik-Højskole; 1. Sept. 1918—1. Maj 1923 Lærerinde Sønderup Friskole; 1. Sept. 1923 Forlev Friskole; 1. Nov. 1927 Gullerup Friskole.

BEDSTED-GRURUP KOMMUNE.

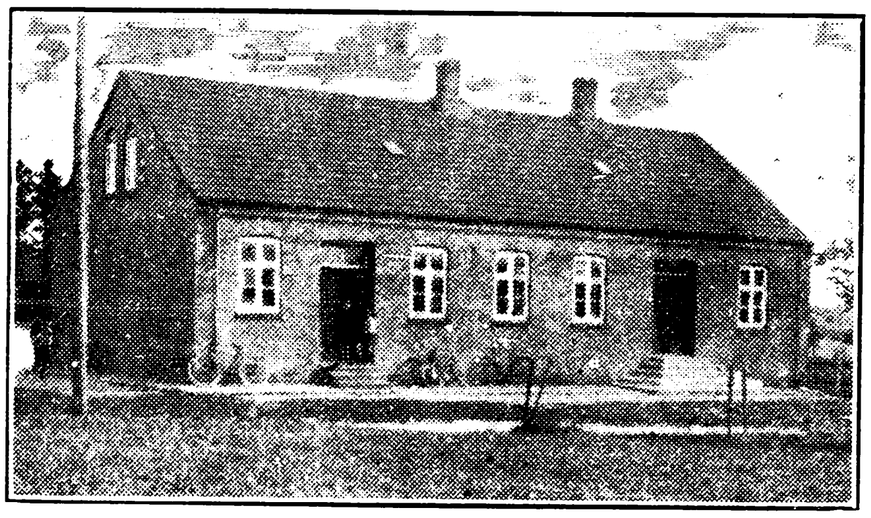

BEDSTED KIRKEBYSKOLE.



Eriksen, Niels Kristian, Førstelærer; f. 17. Maj 1905 i Villerup, Vestervig Sogn; Søn af Grdj. Niels E. og Hustru Christine, f. Pedersen. Haslev Sem. 1927; korte Kursus; Nov. 1927—Jan. 1930 forskellige Vikariater; 1. Jan. 1930 Vinterlærer Bedsted Stationsskole; 1. Dec. 1930 Førstelærer Bedsted Kirkebyskole; Kirkesanger v. Bedsted Kirke; Kirkebylærer; Tropsfører for Bedsted Troppen, K. F. U. M. Spejderne.

BEDSTED STATIONSSKOLE.

Pedersen, Gerhard, Førstelærer; f. 13. Okt. 1879 i Sebber Skole; Søn af Lærer Bertel P. og Hustru Pouline Johanne, f. Jensen; gift 1. Gang 28. Aug. 1907 m. Karen Marie, f. Jensen, f. 31. Maj 1884 i Ulstrup Skole (død i Smidstrup 1912); gift 2. Gang 26. Sept. 1919 m. Agnes Kathrine, f. Klastrup, f. 5. Marts 1893 i Astrup. Ranum Sem. 1901; forskellige korte Kursus; 1. Sept. 1901 Vikar Buerup Skole, Sjælland; 1. Sept. 1902 Vikar Kallerup Skole, Thisted Amt; 1. Marts 1903 Enelærer Søttrup Skole; 1. Sept. 1906 Enelærer Smidstrup Skole v. Hjørring; 1. Febr. 1912 Andenlærer Vraa Hovedskole; 1. Febr. 1926 Førstelærer Bedsted Stationsskole; Organist v. Bedsted Kirke; Medl. af Menighedsraadet i Smidstrup; Formand for Værgeraadet i Bedsted; Medl. af Bestyrelsen for Hjælpekassen; tidl. Revisor i Sygekassen.



Jensen, Sofie Kirstine, Frk., Lærerinde; f. 15. Dec. 1893 i »Knudseje«, Hygum; Datter af Grdj. Niels Peder J. og Hustru Mette Kirstine, f. Jeppesen. N. Nissum Sem. 1915; 1. Nov. 1915 Lærerinde Helle Privatskole, Øse Sogn; 15. Jan. 1917 Vikar Næsbjerg Skole; 1. Okt. 1917 Forskolelærerinde Lunde Skole, Skads Sogn; 1. Dec. 1919 Lærerinde Bedsted Stationsskole.

GRURUP SKOLE.

Thøgersen, Ivar Lyhne, Enelærer; f. 21. Dec. 1875 i Harring; Søn af Lærer P. K. T. og Hustru Karen, f. Jensen; gift 30. Dec. 1898 m. Nikoline, f. Christensen, f. 8. Maj 1875 i Skjoldborg. Ranum Sem. 1896; flere korte Kursus; Nov. 1896 Lærer Ask Højskole; Nov. 1898 Lærer Ginnerup Skole; 1913 Enelærer Grurup Skole; Næstformand for Menighedsraadet siden 1932.

HABÆK SKOLE.

Simonsen, Karen Hansine Sulamith, Frk., Lærerinde; f. 2. Marts 1886 i Blaahøj; Datter af Sognepræst Vilhelm Emil S. og Hustru Erneste Juliane, f. Blicher. Odense Sem. 1908; forskell. korte Kursus; 1908 Vikar Tørringe Forskole v.



Brobyværk; 1909 Lærerinde Halskov Privatskole v. Korsør; 1. Marts 1910 Tallerup Skole, Tommerup St.; 1. Dec. 1919 Habæk Skole; Leder af Søndagsskolen i Bedsted Stationsby; mangeaarigt Medl. af Bestyrelsen for K. F. U. K. i Bedsted og i Tommerup.



rese, f. Skaarup, f. 6. Febr. 1905 i Sennels Skole. Ranum Sem. 1924; Sløjdlærereks. 1931; forsk. korte Kursus; 1. Sept. 1924 Vikar Hovsør Skole; 1. Maj 1927 kst. Enelærer Hovsør Skole; 1. Marts 1928 Enelærer smstds.; 1. Nov. 1932 Førstelærer Boddum Skole; Kirkesanger v. Boddum Kirke; Kirkebylærer; Formand for Thy og Hannes Hovedkreds af D. D. U. i 4 Aar til 1. Nov. 1932; fremdeles Medl. af Hovedbestyrelsen for samme.

HUNSKÆR SKOLE.



Jensen, Petrea, Frk., Lærerinde; f. 20. Aug. 1895 i Nørlem; Datter af Grdj. Morten J. og Hustru Ane Marie Magdalene, f. Zachariasen. N. Nissum Sem. 1916; forsk. korte Kursus; 15. Sept. 1916—15. Maj 1917 Vikar i Vandborg; Sept. —Okt. 1917 Vikar Ikast Skole; 1. Nov. 1917 Lærerinde Houe Privatskole; 1. Sept. 1919 Linderum Skole, Ugilt Sogn; 1. Dec. 1920 Hunskær Skole.

BODDUM-YDBY KOMMUNE.



BODDUM SKOLE.

Foged, Ejnar Christian, Førstelærer; f. 12. Jan. 1903 i Tingstrup, Thisted Landsogn; Søn af Grdj. Christian F. og Hustru Kathrine, f. Poulsen; gift 30. April 1930 m. Valborg The-



Svenstrup, Kathrine Nielsine Jensen, Frk., Forskolelærerinde; f. 1. Juli 1888 i Haverslev, Hjørring Amt; Datter af Husmand Niels Jensen S. og Hustru Ane Kirstine, f. Larsen. Vejle Forskolesem. 1910; flere korte Kursus; 1910 Vikar Blære Forskole; 1911—15 Lærerinde Vilsted Forskole; 1915 Forskolelærerinde Boddum Forskole.

DOVER SKOLE.

Dahl-Eriksen, Søren, Enelærer; f. 15. April 1875 i Vandsted, Malle Sogn; Søn af Grdj. Kristen E. og Hustru Marie, f. Sørensen; gift 10. Aug. 1897 m. Karoline Kirstine, f. Hansen, f. 31. Jan. 1875 i Randers Amt. Ranum Sem. 1893; Kursus i Orgelspil; 1. Sept. 1893 Vikar Aarslev Skole, Randers; 10. Okt. 1896 Enelærer Dover Skole; Medl. af Menighedsraadet siden 1923; Formand for Værgeraadet.

FLARUP SKOLE.

Dam, Carl, Enelærer; f. 11. April 1896 i Boddum Sogn; Søn af Grdj. og Sognefoged Laurits D. og Hustru Barbara, f. Hyldgaard Dam; gift 4. Juni 1922 m. Inger, f. Myrhøj, f. 8. Dec. 1897 i Vester Hornum Sogn. Gedved Sem. 1920; forsk. korte Kursus; 1. Juli 1920 Lærer Elbæk Højskole; 15. April 1922 Lærer Værslev Friskole; 1. Dec. 1926 Enelærer Flarup Skole; Distrikts-Kirkesanger; Formand og Kasserer for Boddum-Ydby Sygekasse; Formand for Sygeplejeforeningen.



HOLMGAARDENES SKOLE, OPFØRT 1885.



Gram, Otto, Førstelærer; f. 20. Dec. 1898 i Børkop; Søn af Bødker Th. G. og Hustru Kirstine, f. Jakobsen; gift 10. Juni 1930 m. Gunhilde, f. Andersen, f. 25. April 1910 i Bogense. Alm. Forberedelseseks. 1913; K. F. U. M.s Sem. 1924; korte Kursus; 1. Aug. 1924 Lærer Skern Realskole; 1. Aug. 1925 Andenlærer Rynkeby Skole; 1. Marts 1928 Førstelærer Holmgaardenes Skole; Kirkesanger v. Ydby Kirke; Formand for Ydby K. F. U. M.

TVOLM SKOLE, OPFØRT 1863.



Frederiksen, Niels Andreas, Førstelærer; f. 8. Maj 1897 i Ornebjerg, Vissenbjerg Sogn; Søn af Husmand og Træskomager Jens F. og Hustru Bodil Kirstine, f. Nielsen; gift 4. Sept. 1927 m. Adela Christa, f. Frederiksen, f. 11. Maj 1902 i Skjern. Haslev Sem. 1918; Aarsk. i Dansk, Pædagogik, Psykologi, Retorik og Sproghistorie m. Fonetik 1929—30; nysproglig Artium 1930; Filosofikum 1932; 1918—20 4 Vikariater; 1. Okt. 1920 Lærer Christiansfeld priv. Realskole; 1. Nov. 1926 Førstelærer Tvolm Skole; Kirkebylærer; Deltager i K. F. U. M.s Ungdomsarbejde.

YDBY FORSKOLE.



Jensen, Dagmar Johanne, Frk., Forskolelærerinde; f. 15. Sept. 1906 i Ydby; Datter af Lars Chr. J. og Hustru Nielsine, f. Nielsen. Aarhus Sem. 1928; Nov. 1928 Vikar Ydby Forskole; 1929 fast ansat smstds.

DRAGSTRUP-SKALLERUP KOMMUNE.

THORUP SKOLE.

Petersen, N. C., Enelærer; f. 1. Sept. 1888. N. Nissum Sem. 1909; Enelærer Thorup Skole.

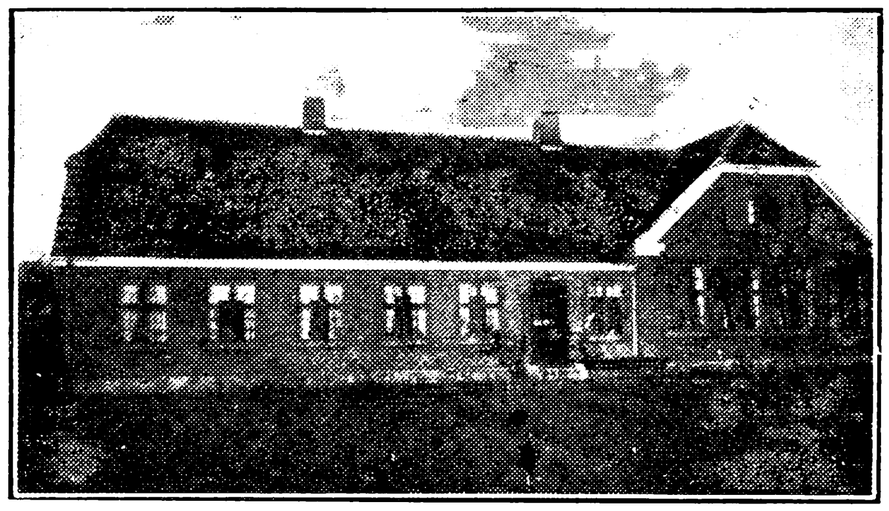

VESTER JØLBY SKOLE.



Bjerre, Axel Frederik Otto, Enelærer; f. 26. Dec. 1883 i Kbhvn.; Søn af Ølhandler Martin Sørensen B. og Hustru Hanna, f. Luthersen; gift 13. April 1912 m. Laura Elise, f. Madsen, f. 28. Maj 1889 i Svendborg. 4. Klasses Hovedeks. 1902; N. Nissum Sem. 1907; Aug. 1907 Lærer Bruunsgades Privatskole, Aarhus; 1. Sept. 1908 Vikar Agtrup Skole pr. Kolding; 1. Febr. 1909 Seest Skole pr. Kolding; 1. Sept. 1909 Andenlærer i Støvring; 1. Febr. 1911 Enelærer V. Jølby Skole; Medlem af Menighedsraadet siden 1916, Formand fra 1927.

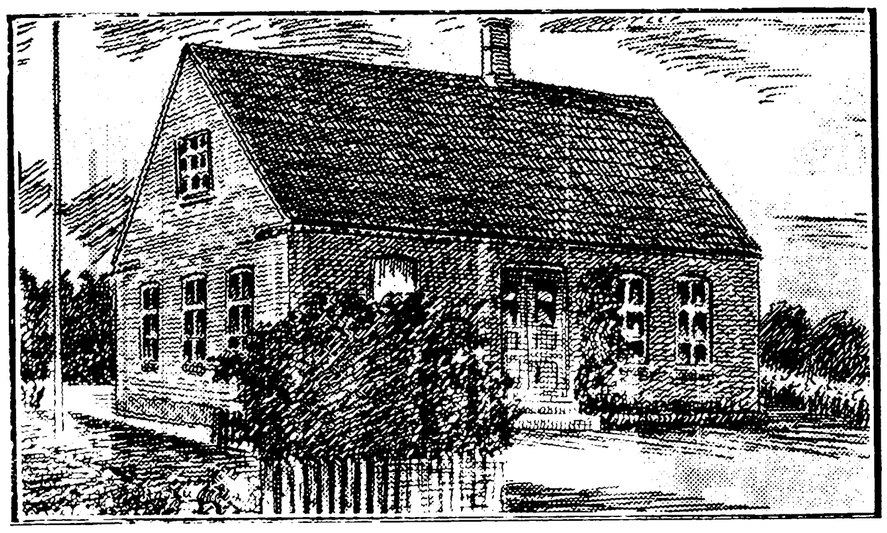

DRAGSTRUP FRISKOLE.



Jakobsen, Kristiane, Frk., Lærerinde; f. 30. Juni 1898 i Gjern; Datter af Gaardmand Mikkel J. og Hustru Maren, f. Kristiansen. Th. Langs Forskolesem. 1930; forskell. korte Kursus; Gymnastikkursus, Delingsføreruddannelse paa Ollerup Gymnastik-Højskole 1920; 1. Aug. 1930 Lærerinde Dragstrup Friskole;; Leder af Aftenskole; Leder af Undervisning i Gymnastik og Folkedanse.

SKALLERUP FRISKOLE.

Refstrup, K., Lærerinde. Skallerup Friskole.

FLADE-SØNDER DRAABY KOMMUNE.



FLADE VESTRE SKOLE, OPFØRT 1900.

Hansen, Johannes Marius, Enelærer; f. 25. Okt. 1888 i Odense; Søn af Drejer Peter H. og Hustru Ane Marie, f. Jessen; gift 6. Nov. 1919 m. Birgitte Marie, f. Petersen, f. 28. Marts 1891 i Nørup Sogn. Gedved Sem. 1916; 1916—20 Vikar i Knoldeflod, Bolleholt Skole v. Sindal, Dørup Skole, Thim Skole, Als (Ø. Jylland), Boldesager, Slipsager, Vrads Sogn, Lime Skole; 1. Maj 1921 Privatlærer Kollemorten; 1. April 1922 Enelærer Flade vestre Skole.



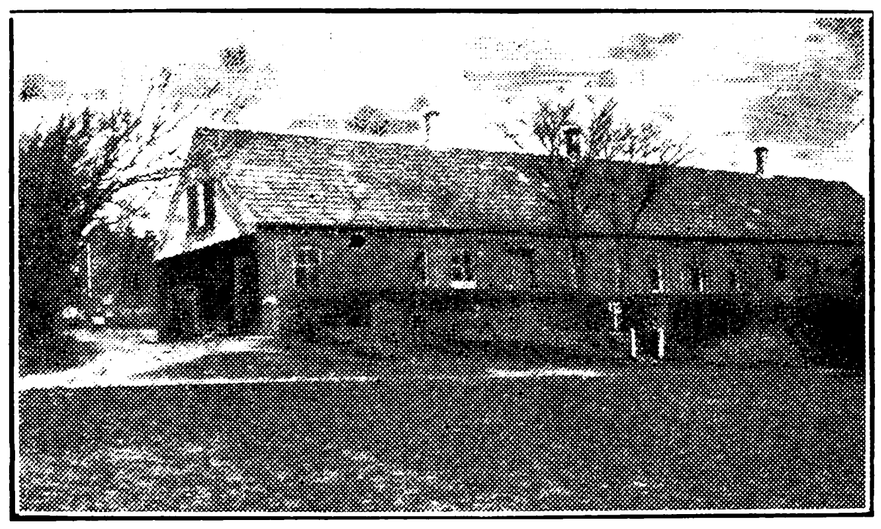

FLADE ØSTRE SKOLE.



Søndergaard, Christian Andersen, Førstelærer; f. 30. Jan. 1893 i Kallerup, Thy; Søn af Grdj. Anders S. og Hustru Maren, f. Jensen; gift 25. Marts 1922 m. Jensine, f. Mehlsen, f. 25. Marts 1891 i Flade, Mors. Hjørring Sem. 1915; flere korte Kursus; 1915—16 Vikar og Vinterlærer; 1. April 1916 Vikar Flade østre Skole; 1. April 1918 Førstelærer smstds.; Kirkesanger v. Flade Kirke; Kirkebylærer; Formand for Menighedsraadet; tidl. Formand for Værgeraadet; Kommunalrevisor; Formand og Bibliotekar for Flade Sogns Bogsamling; Revisor i Brugsforeningen; Formand for Skolebiblioteksforeningen for Mors; Medl. af Bestyrelsen for Danmarks Lærerforenings 58. Kreds. Litt. Arb.: Flade Sogns Historie, 1930.

Skyum, Herdis, Frk., Forskolelærerinde; f. 17. Sept. 1909 i V. Assels, Mors; Datter af Lærer Anthon Chr. S. og Hustru Mathilde, f. Larsen. Th. Langs Forskolesem. 1931; Organist-Uddannelse; Gymnastikkursus; 1. Marts 1932 Vikar i



Tødsø, Mors; 1. Maj 1932 Vikar Flade østre Forskole; 1. Sept. 1932 fast ansat smstds.

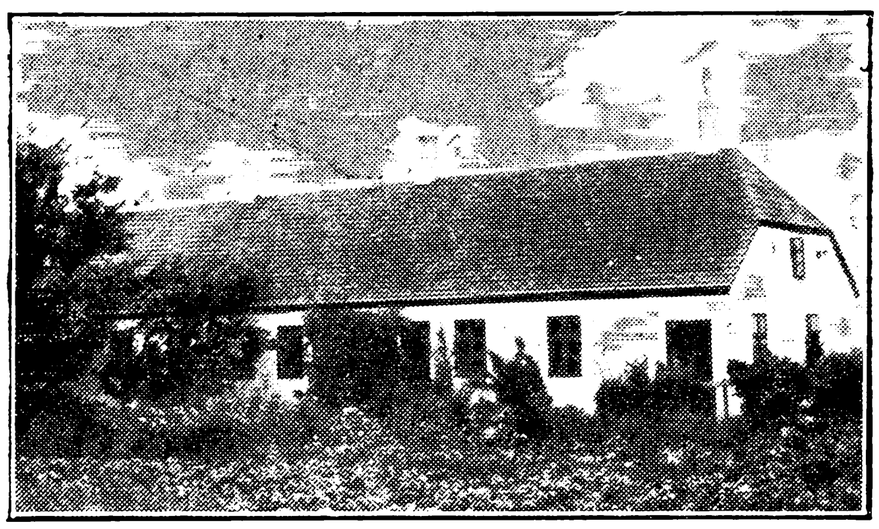

SØNDER DRAABY SKOLE, OPFØRT 1860.

Thomsen, Kristen Kold, Førstelærer; f. 31. Dec. 1876 i Vodstrup, Tødsø Sogn; Søn af Husmand Poul Christian T. og Hustru Maren, f. Kristensen; gift 25. Aug. 1907 m. Camilla, f. Christophersen, f. 30. Jan. 1878 i Holeby, Lolland. Gedved Sem. 1905; kort Kursus; Vintrene 1900—01 og 1901—02 Vinterlærer i Sdr. Bork v. Varde; 1. Okt. 1905 Andenlærer Outrup Skole; 1. Sept. 1908 Førstelærer Sønder Draaby Skole; Kirkesanger v. Sdr. Draaby Kirke; Kirkebylærer; Medl. af Menighedsraadet; Formand for Værgeraadet; Formand for Sogneraadet 1925—29 og Revisor i Flade-Sdr. Draaby Sogns Sparekasse; tidl. Formand for Sdr. Draaby Sogns Sygekasse; tidl. Kommunalrevisor; Formand for Sogneraadet fra 1933.

SØNDER DRAABY FORSKOLE, OPFØRT 1903.



Knudsen, Helga Dorthea Dalgaard, Frk., Forskolelærerinde; f. 22. Nov. 1892 i Skallerup, Mors; Datter af Grdj. Jens K. og Hustru Kirsten, f. Dalgaard. Vordingborg Sem. 1925; 1. Jan. 1927 kst. Forskolelærerinde Sønder Draaby Forskole; 1. Juli 1928 fast ansat smstds.; Organist v. Sønder Draaby Kirke; tidl. Formand for Ungdomsforeningen.

FRØSLEV-MOLLERUP KOMMUNE.

FRØSLEV SKOLE.

Krogsgaard, P. P., Førstelærer; f. 8. Juni 1879. Ranum Sem. 1905; Førstelærer Frøslev Skole.

Simonsen, Kathrine, Frk., Forskolelærerinde; f. 16. Dec. 1894 i Ørum; Datter af Husmand Simon S. og Hustru Ane, f. Mogensen. Odense Forskolesem. 1925; 1. Sept. 1925 Vikar Lund Forskole; 1. Sept. 1926 Forskolelærerinde Frøslev Forskole.

MOLLERUP SKOLE.

Lundorff, Jens Andreasen, Førstelærer; f. 29. Aug. 1889 i Nykøbing Mors; Søn af Grdj. Jens Jensen L. og Hustru Karen Marie, f. Kristensen; gift 15. Maj 1910 m. Sidsel Kathrine, f. Haaning, f. 30. Jan. 1889 i Jørsby, Mors. Hjørring Sem. 1915; 1. April 1917 Andenlærer i Nautrup pr. Durup; 1. Febr. 1921 Enelærer Vejrum nordre Skole; 1. Dec. 1922 Førstelærer Mollerup Skole; Formand for Menighedsraadet 1926—30.

Larsen, Marie Viola, Frk., Forskolelærerinde; f. 5. Aug. 1906 i Møldrup; Datter af Mejeribestyrer Jørgen Edvard L. og Hustru Kirstine, f. Kristensen. Odense Forskolesem. 1926; korte Kursus; 1. Jan. 1927 Vikar Mollerup Forskole; 1. Febr. 1927 kst. Forskolelærerinde smstds.; 1. Febr. 1928 fast ansat smstds.

FRØSLEVVANG FRISKOLE.



Simonsen, Bodil, Frk., Lærerinde; f. 27. Aug. 1904 i Thise; Datter af Grdj. Simon S. og Hustru Kirstine, f. Jensen. Elbæk Lærerskole 1924; Kursus paa Voss Højskole; 1. Nov. 1924 Lærerinde Tømmerup Friskole; 2. Maj 1925 Frøslevvang Friskole.

GALTRUP-ØSTER JØLBY KOMMUNE.

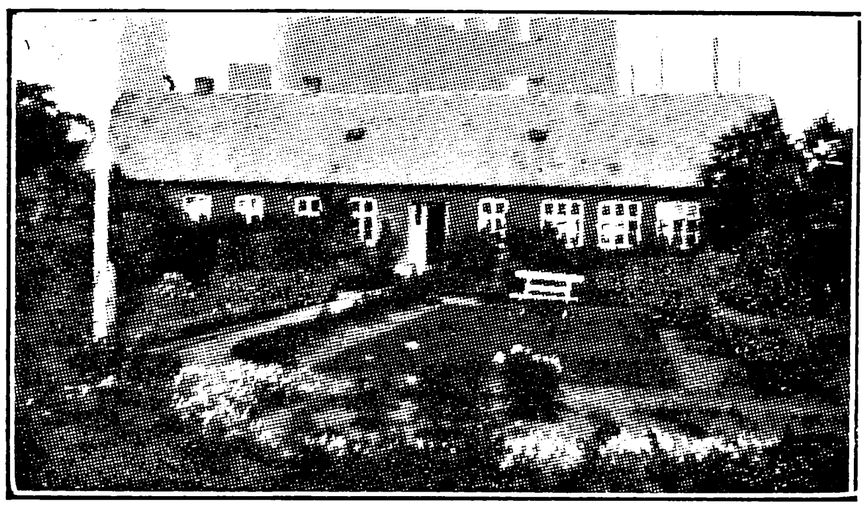

GALTRUP SKOLE.



Jensen, Viggo, Enelærer; f. 25. Febr. 1898 i Kjæstrup, Thisted Amt; Søn af Grdj. Niels J. og Hustru Sara, f. Karstensen; gift 27. Okt. 1924 m. fhv. Lærerinde Marie, f. Jensen, f. 2. Okt. 1901 i Alsted Mark v. Vejle. Gedved Sem. 1923; forsk. korte Kursus i Gymnastik og Skrivning: 1. Sept. 1923—30. Sept. 1924 forskellige Vikariater; 1. Nov. 1924 Andenlærer Hørdum Skole; 1. Nov. 1925 Enelærer v. Elsted Skole; 1. Febr. 1929 Enelærer Galtrup Skole; Kirkesanger v. Galtrup Kirke; Kirkebylærer og Distrikts-Kirkesanger for Galtrup-Tøving; tidl. Formand for Thy og Hannæs Hovedkreds af D. D. U.; Formand for Morsøkredsens Retsforbund.

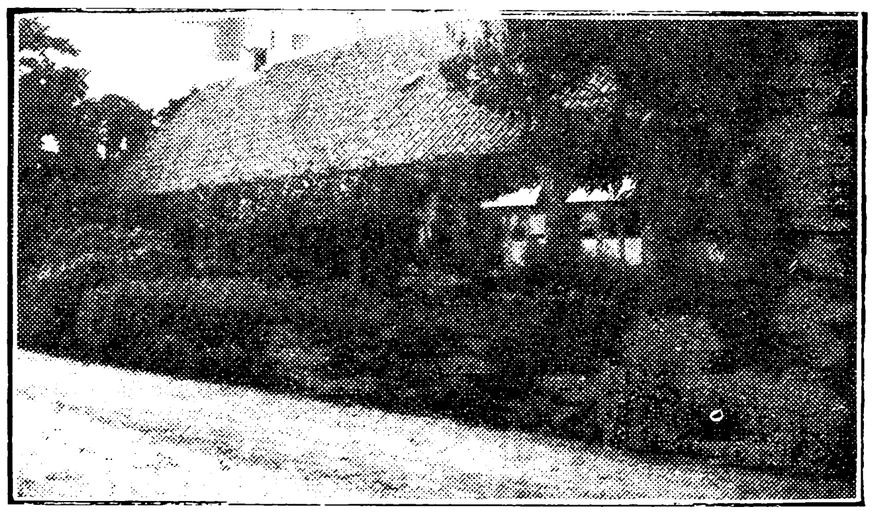

TØVING SKOLE.

Kristiansen, Søren Peter, Enelærer; f. 9. Juni 1897 i Verst; Søn af Husmand Johan K. og Hustru Else Marie, f. Pedersen; gift 30. Aug. 1929 m. Ragnhild, f. Nielsen, f. 1. Juni 1904 i Alsted,



Mors. Jelling Sem. 1920; Aarsk. i Historie, Geografi, Geologi og Fysik 1926—27; Bibliotekarkursus; Vinteren 1920—21 Vinterlærer Vostrup Skole v. Skjern; 23. Maj 1921 Vikar Skjern Skole; 1. Marts 1922—1. Dec. 1924 Lærer v. Collegios Daneses i Cascallares, Argentina; 1. Sept. 1925 Andenlærer Erslev Skole, Mors; 1. Juni 1929 Enelærer Tøving Skole; Distrikts-Kirkesanger.

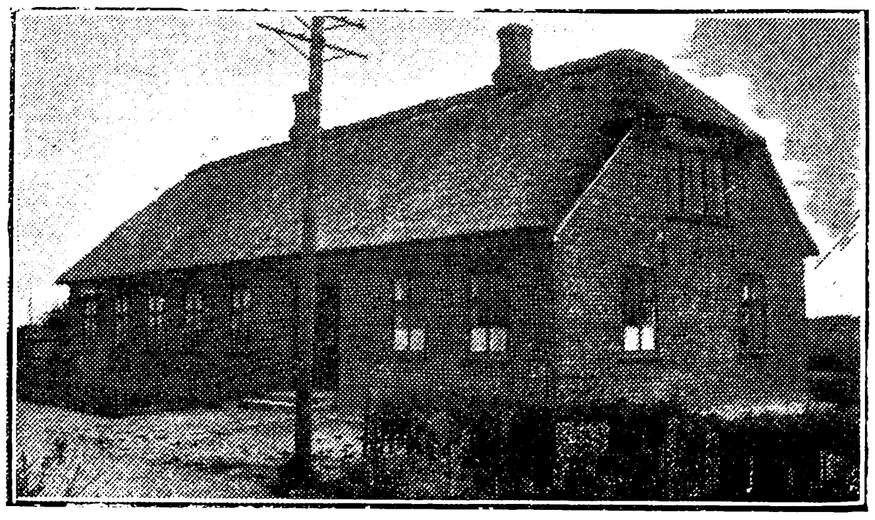

ØSTER JØLBY SKOLE, OPFØRT 1880, TILBYGNING 1929.



Larsen, Knud, Enelærer; f. 10. Nov. 1897 i Thorup, Skallerup Sogn; Søn af Husmand Lars Knudsen L. og Hustru Jensine, f. Pedersen; gift 9. Marts 1920 m. Johanne, f. Søndergaard, f. 22. Sept. 1897 i Solbjerg By. Gedved Sem. 1919; kort Kursus; 1. Febr. 1920 Vikar Flade Forskole, Mors; 1. Nov. 1920 Lærer Skallerup Friskole; 1. Maj 1921 Vikar Øster Jølby Skole; 1. Okt. 1921 kst. Enelærer smstds.; 1. Nov. 1923 fast ansat smstds.; Kirkesanger v. Øster Jølby Kirke; Kirkebylærer; Leder af Aftenskole; Medl.

af Menighedsraadet 1921—29; tidl. Medl. af Bestyrelsen for Galtrup-Øster Jølby Sygekasse.



TØVING FRISKOLE.

Pedersen, Nanna Sørine, Frk., Lærerinde; f. 24. Juni 1903 i Hoven; Datter af Urmager Søren B. P. og Hustru Ane, f. Jeppesen. Elbæk Lærerskole; Ophold paa Hadsten og Snoghøj Gymnastikskoler; Sommer 1925 Lærerinde Levring Efterskole; 1925—32 privat Undervisning; 1. Nov. 1932 Lærerinde Tøving Friskole.

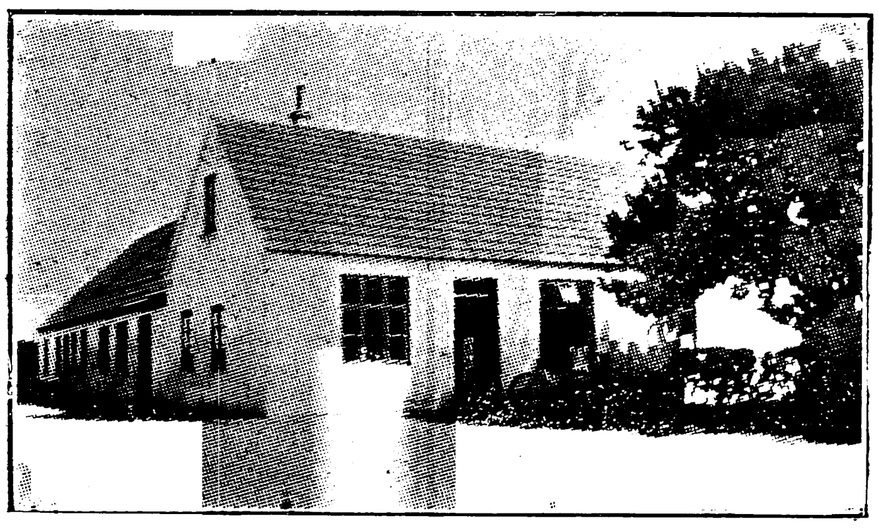

ØSTER JØLBY FRISKOLE, OPFØRT 1861.



Baarstrøm, Katrine, Frk., Friskolelærerinde; f. 29. Dec. 1887 i Øster Jølby; Datter af Landmand Johan Christoffer Jensen B. og Hustru Mariane, f. Sørensdatter Støvring. Askov udv. Kursus 1917—18; Støvring Højskole; 1. Nov. 1907—08 Medhjælper v. Øster Jølby Friskole; 1. Maj 1915 Lærerinde smstds.

HARRING-STAGSTRUP KOMMUNE.

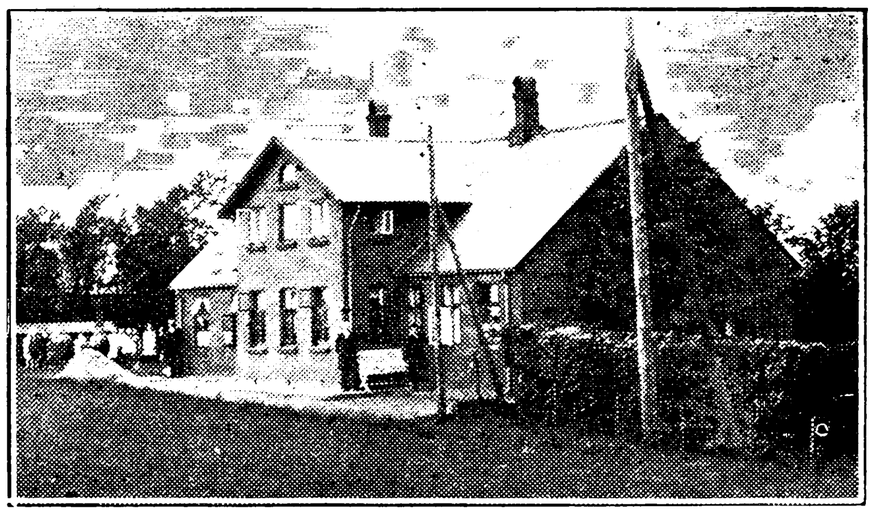

GJÆRUP SKOLE.



Nørbjerg, Jens Christian, Enelærer; Løjtnant; f. 25. Jan. 1888 i Rødkilde, Stege Landsogn; Søn af Kreditforeningsdirektør N. Poulsen N. og Hustru Maren, f. Jensen; gift 20. Juni 1922 m. Johanne Christine, f. Caspersen, f. 17. Jan. 1887 i Vestervig. Skaarup Sem. 1910; Kursus paa Askov udvidede Højskole i de matematisk-naturvidenskabelige Fag 1910—11; Sløjdkursus i Askov; Näs Sløjd Sommer 1910; Sætteskipper-eks.; 7. Jan. 1913 Enelærer Gjærup Skole; Kirkesanger v. Stagstrup Kirke; Medl. af Menighedsraadet; tidl. Revisor for Harring-Stagstrup Sparekasse.

HARRING SKOLE.

Christensen, Anthon, Enelærer; f. 7. Juni 1868 i Taabel, Vestervig Sogn; Søn af Husmand Christen Andersen og Hustru Ane Kirstine, f. Jensen; gift 30. Maj 1893 m. Maren Kirstine, f. Jensen, f. 13. Juli 1868 i Randrup, Vestervig Sogn. Ranum Sem. 1887; Sløjdlærereks. Axel Mikkelsen 1900; 1887—89 Vinterlærer og Vikar; 1. Nov. 1889 Enelærer Skyum nordre Skole; 1. Jan. 1893 Enelærer Rær Skole og Kirkesanger v. Rær Kirke; 1894 Førstelærer smstds.; 1. April 1902 Enelærer Harring Skole; Kirkesanger v. Harring Kirke. Artikler til Thisted Amts Aarbog.

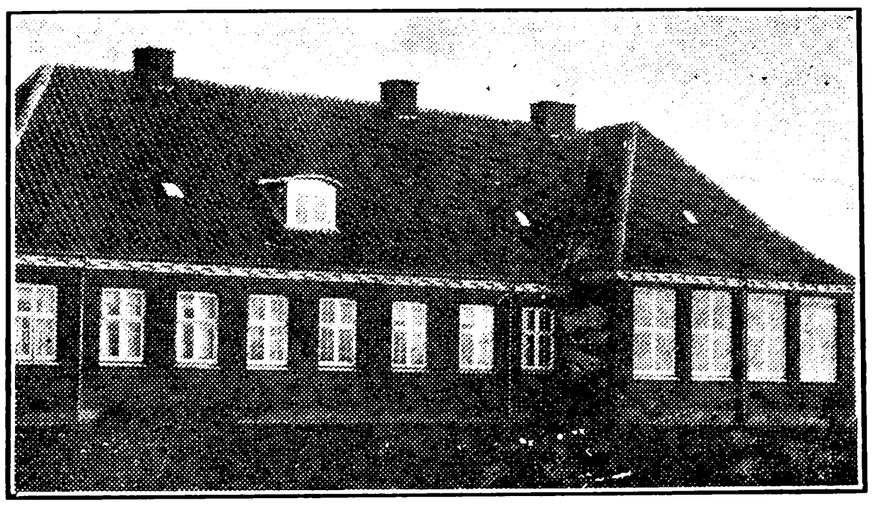

STAGSTRUP SKOLE.



Bangsgaard, Valdemar, Enelærer; f. 13. Aug. 1882 i Skyum Præstegaard; Søn af Præstegaardsforpagter Christen B. og Hustru Johanne, f. Jakobsen; gift 19. Marts 1910 m. Ellen Helene Kirstine, f. Bech, f. 23. Dec. 1884 i Aalborg. Ranum Sem. 1907; forsk. korte Kursus; Sept. 1907 Hjælpelærer Østerled Skole, Dronninglund Sogn; April 1908 kst. Enelærer Tranum Enge Skole, Ø. Han Herred; April 1912 Enelærer Lild Skole; 1. Jan. 1917 Enelærer Stagstrup Skole; Organist v. Stagstrup Kirke; Kirkebylærer; Medl. af Menighedsraadet og Kasserer for samme siden 1930; Medl. af Værgeraadet siden 1921 og Formand for samme siden 1923; tidl. kommunal Revisor; Bogholder i Harring-Stagstrup Kommunes Laane- og Sparekasse; tidl. Formand for Harring-Stagstrup Sygeplejeforening; tidl. Næstformand for Harring-Stagstrup Sygekasse.

SUNDBY SKOLE.

Vestergaard, Kristen Jensen, Enelærer; f. 9. Dec. 1900; Søn af Landmand Anders V. og Hustru Kirstine, f. Kristensen; gift 31. Okt. 1926 m. Kirstine, f. Tandrup, f. 1. Maj 1901. N. Nissum Sem. 1923; 5 Feriekursus; 1. Sept. 1923 Aarsvikar Gimsing østre Skole; 1. Juli 1924 Andenlærer Handbjerg Skole; 1. Okt. 1926 Enelærer Sundby Skole.

HASSING-VILLERSLEV KOMMUNE.

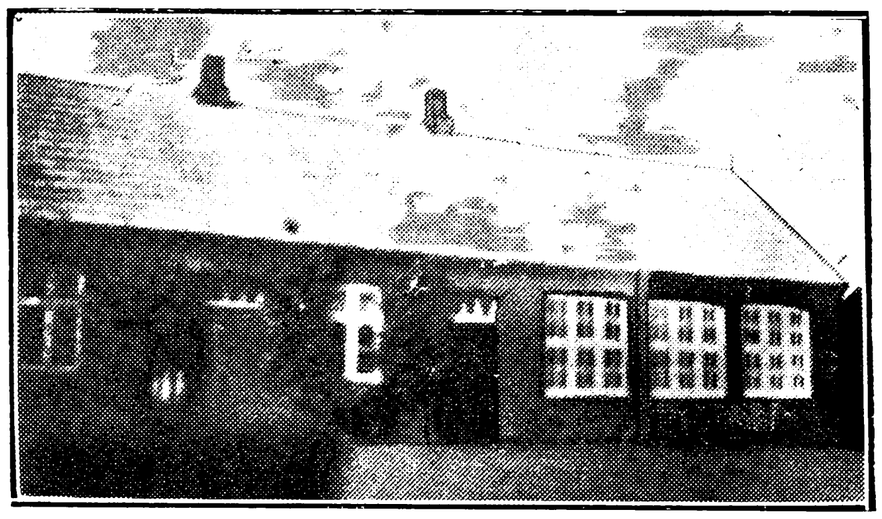

HASSING SKOLE, OPFØRT 1905.



Sunesen, Kristian, Enelærer; f. 4. Aug. 1889 i Hillerslev; Søn af Landpostbud og Landmand Peder Kristian S. og Hustru Anne Margrethe, f. Sørensen Kanstrup; gift 1. Juni 1917 m. Margrethe, f. Eriksen Nørgaard, f. 20. Sept. 1889 i Østerild. Ranum Sem. 1915; forsk. korte Kursus; 17. Sept. 1915 Vikar Hovsør Skole; 1. Febr. 1916 kst. Enelærer smstds.; 1. Dec. 1917 fast ansat smstds.; 1. Sept. 1924 Enelærer Hassing Skole; Kirkesanger v. Hassing Kirke; Kirkebylærer; Medlem af og Formand for Menighedsraadet; kommunal Revisor.

VILLERSLEV SKOLE.

Grøn, Vilhelm Nielsen, Førstelærer; f. 21. Dec. 1886 i Agger; Søn af Fisker Jens Christian Nielsen G. og Hustru Albine, f. Pedersen; gift 5. Sept. 1913 m. Agnes, f. Sparrevohn, f. 2. April 1885 i Vestervig. Ranum Sem. 1908; 1. Sept. 1908 Hjælpelærer Agger Skole; 1. Juli 1909 kst. Andenlærer Lindahlsminde Skole, Vestervig; 1. Sept. 1909 fast ansat smstds.; 1. Juli 1913 Enelærer Ginnerup Skole; 1. Nov. 1915 Førstelærer Villerslev Skole; Kirkesanger v. Villerslev Kirke; Kirkebylærer; Formand for Menighedsraadet, for Værgeraadet, for Foredragsforeningen og for Kommunebogsamlingen; Bogholder i Hassing-Villerslev Sparekasse.

Sass-Nielsen, Charlotte, f. Sønderup, Frue, Lærerinde; f. 8. April 1887 i Kippinge; Datter af Gaardmand Vilh. S. og Hustru Andrea, f. Nielsen; gift 28. Juli 1928 m. Plantageejer Thorvald S.-N., f. 19. Nov. 1884 i Moseby. Vordingborg Sem. 1910; forsk. korte Kursus; Sept. 1910—April 1911 Vikar Øvelsesskolen i Masnedsund; 1. Juni 1911 Lærerinde Villerslev Skole; tidl. Medlem af Værgeraadet.

HELLIGSØ-GETTRUP KOMMUNE.

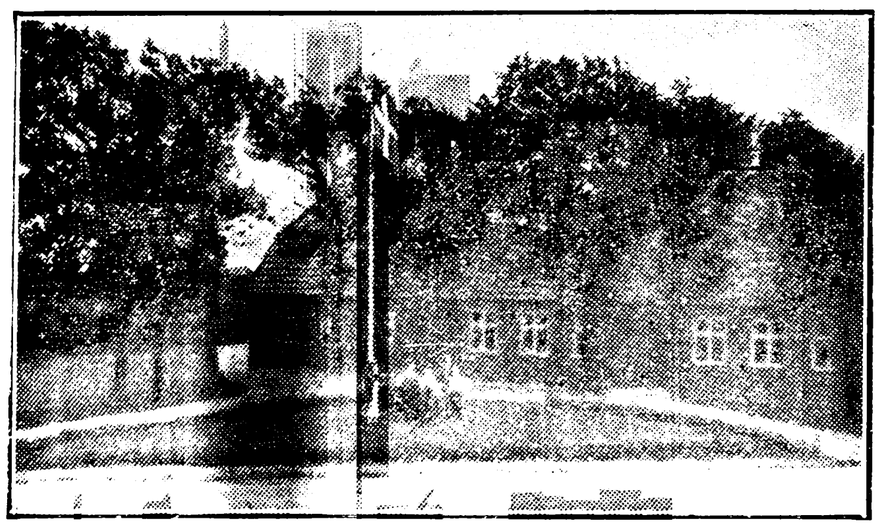

GETTRUP SKOLE.



Nielsen, Kristian, Enelærer; f. 23. Marts 1903 i Vestervig Sogn; Søn af Bogbinder Niels Peter N. og Hustru Ane Elisabeth, f. Christensen; gift 21. Sept. 1933 m. Anna Kirstine, f. Haagaard, f. 18. Jan. 1906 i Vestervig Sogn. N. Nissum Sem.; Organisteks.; 1. Juli 1933 Enelærer Gettrup Skole.



HELLIGSØ SKOLE, OPFØRT 1885;
NEDBRÆNDT OG ATTER OPFØRT 1894.



Jensen, Mikkel, Enelærer; f. 21. Marts 1891 i Agger; Søn af Fisker Martin J. og Hustru Karen Johanne, f. Mikkelsen; gift 30. Okt. 1929 m. Nielly Kristine, f. Lauritsen, f. 2. Maj 1895 i Hvidbjerg (Stenshøjgaard). N. Nissum Sem. 1912; 3 Mdr.s Kursus i Orgel og Harmonilære; Kursus i Lege og Boldspil; Aarsk. i Dansk, Tysk, Retorik, Regning m. m.; 1. Sept. 1912 Vikar Bolle Skole pr. Dronninglund; Nov. 1912 Vikar i Fjerritslev; Jan. 1913 Lærer Bredsten tekniske Skole; 1. Febr. 1913 Anden lærer og Organist i Hvidbjerg N.; 1. Juni 1921 Enelærer Helligsø Skole; Kirkesanger; Formand for Menighedsraadet; Formand for den komm. Hjælpekasse; Kredsformand for 57. Kreds' Lærerforening; Formand for Sønderjydsk Grænseforening; komponeret forskellige Børne- og andre Sange.

KOBBERØ SKOLE.

Pedersen, Peder, Enelærer; f. 11. Febr. 1872 i Skyum; Søn af Husmand Jens P. og Hustru Kirsten Marie, f. Christensen; gift 1. Juni 1900 m. Birgitte Margrethe, f. Andersen, f. 5. Maj 1874 i Ørsted Sogn, Jyll. N. Nissum Sem. 1897; Sept. 1897 Hjælpelærer Hanbjerg Skole v. Struer; April 1898 Hjælpelærer Hørret Skole pr. Maarslet; 1. Jan. 1899 Enelærer Faarbæk Skole, Haderup Sogn; 1. Nov. 1901 Enelærer Kobberø Skole; Formand for Helligsø-Getterup Sygekasse; Medl. af Menighedsraadet; tidl. Medl. af Hjælpekasse-Bestyrelsen.

HILLERSLEV-KAASTRUP KOMMUNE.

BRUND SKOLE, OPFØRT 1901.



Pedersen, Peder, Enelærer; f. 9. Juni 1872 i Villerup, Vestervig Sogn; Søn af Husmand Laust Johannes P. og Hustru Ane, f. Jespersen. Uddannet paa Askov Højskole 1896—98 og 1900; Lærerkursus; 1898—1900 Lærer Kvissel Højskole; 1900—1901 forskellige Vikariater; 1. Jan. 1902 Enelærer Brund Skole; Formand for Sognets Ungdomsforening i ca. 20 Aar; tillige Formand for Hovedkredsen i 7 Aar; Medlem af Bestyrelsen for Thisted Højskoleforening i 16 Aar; Formand for Husmandsforeningen i 24 Aar; Formand for Nordthy Husmandskreds i 20 Aar; Medl. af Bestyrelsen for Thylands Udstykningsforening i 24 Aar; Amtsrevisor siden 1924; tillige i Bestyrelsen for adskillige andre Foreninger.

HILLERSLEV SKOLE.

Kristensen, Lars, Førstelærer; f. 13. Nov. 1872. Ranum Sem. 1891; Førstelærer Hillerslev Skole.

Hansen, Else, Frk., Forskolelærerinde; f. 22. Maj 1875. Varde Forskolesem. 1907; Forskolelærerinde Hillerslev Forskole.

KAASTRUP SKOLE.

Nedergaard, Immanuel Martinus, Enelærer; f. 10. Okt. 1894 i Skinnerup pr. Thisted; Søn af Lærer Peter Andreasen N. og Hustru Marie, f. Pedersen; gift 16. April 1922 m. Kirsten Margrethe, f. Langgaard, f. 13. Juni 1897 i Skinnerup pr. Thisted. Ranum Sem. 1917; 1. Nov. 1917 Vikar Glæde Skole; 1. Nov. 1918 Vinterlærer Lystlund Skole pr. Ulfborg; 1. Maj 1919 Vikar Sennels Skole; 1. April 1920 Andenlærer Skjoldborg Skole pr. Vilsund; 1. Marts 1922 Enelærer Kaastrup Skole; Kirkesanger og Kirkebylærer; Medl. af Menighedsraadet siden 1929.

KJELSTRUP SKOLE.

Spangsberg Poulsen, Viggo, Enelærer; f. 7. Maj 1894 i Randers; Søn af Kontorist I. K. P. og Hustru Andrea Medena, f. Pedersen; gift 23. Febr. 1925 m. Karen Marie, f. Damkjær Vind, f. 3. Aug. 1898 i Obbekjær v. Ribe. Uddannet som Maler; Ophold i Tyskland i 1914 og 1915; Silkeborg Sem. 1923; 3 Vinterophold paa Askov udvidede Folkehøjskole; 1. Aug. 1923 Lærer Glumsø Realskole; 1. Jan. 1927 Enelærer Kjelstrup Skole; Formand for Ungdomsforeningen; Medl. af Bestyrelsen for Hillerslev Idrætsforening.

SKOVSTED SKOLE.



Gellert, Hartvig, Enelærer; f. 1. Okt. 1889 i Lerup Sogn; Søn af Lærer L. H. G. (død) og Hustru Kirsten Marie, f. Beyerholm; gift 20. Aug. 1916 m. Oline, f. Christensen, f. 12. Okt. 1889 i Øslev Vestre. Ranum Sem. 1911; korte Kursus i Gymnastik 1914; 10. Juli 1911 Hjælpelærer Allerup Folkeskole; 10. Juli 1912 Vikar Skovsted Skole; 1. Okt. 1912 kst. Enelærer smstds.; 1. Okt. 1914 fast ansat smstds.; Formand for Menighedsraadet siden 1932; Formand for Værgeraadet i Hillerslev-Kaastrup Kommune; Kasserer for Skolebiblioteksforeningen for Thisted Amt.

HJARDEMAAL KOMMUNE.

HJARDEMAAL SKOLE, OPFØRT 1863.

Kirk, Mads, Enelærer; f. 16. Dec. 1868 i Faartoft, Thisted Landsogn; Søn af Gaardmand Jens Christensen K. og Hustru Johanne, f. Jensdatter Yde; gift 7. Nov. 1901 m. Nikoline, f. Thomsen, f. 26. Febr. 1869 i Skjoldborg. Uddannet v. Blaagaards Sem. 1896; 1896—98 forskellige korte Vikariater; 1898 Enelærer v. midlertidig Skole paa Kjelstrup Fattiggaard pr. Thisted; 1. April 1900 Friskolelærer i Thisted; 1. April 1902 Vakancelærer Hjardemaal Skole; 1. Sept. 1902 kst. Enelærer smstds.; 1. Sept. 1904 fast ansat smstds.; Kirkesanger

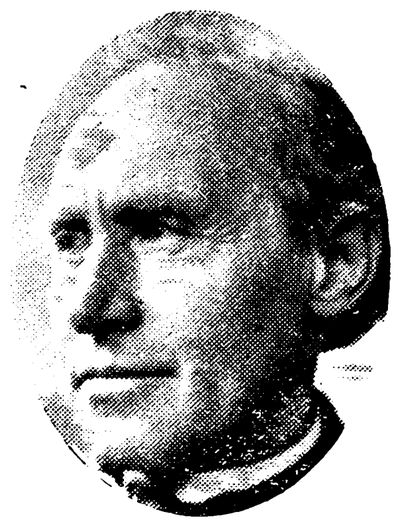

og Kirkebylærer; Medlem af Menighedsraadet; Medlem af Værgeraadet.

HJARDEMAAL KLIT SKOLE.



Søgaard, Jens Mathias, Enelærer; f. 16. Febr. 1906 i Gudnæs; Søn af Grdj. Christen S. og Hustru Else Christine, f. Jensen Yde. N. Nissum Sem. 1927; 1. Marts 1928 Hjælpelærer Villerslev Skole; 1. Juli 1928 Vikar Grurup Skole; 1. Sept. 1928 Aarsvikar Ginnerup Skole; 1. Marts 1930 Vikar Visby Skole; 1. Sept. 1930 Vikar Gl. Bedsted Skole; 1. Dec. 1930 Vikar Bedsted Stationsskole; 1. Jan. 1934 Enelærer Hjardemaal Klit Skole.

HJORTDAL KOMMUNE.

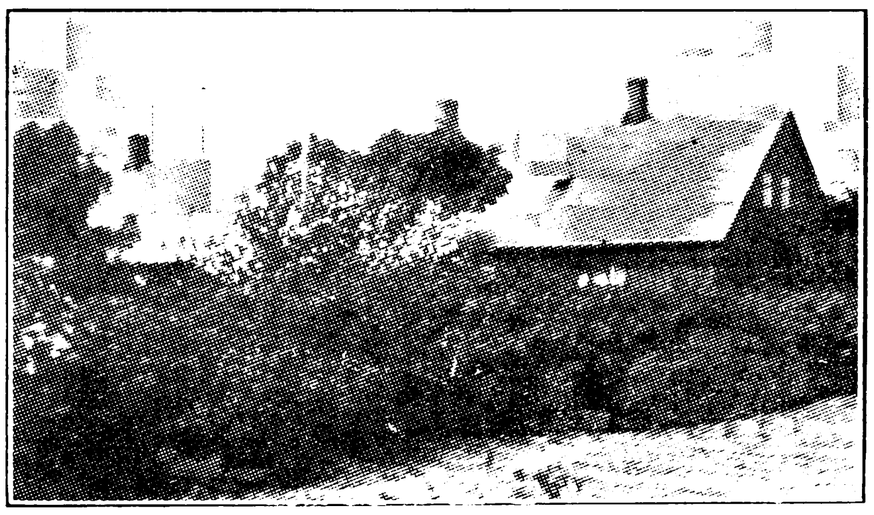

HJORTDAL SKOLE, OPFØRT 1900 OG 1908.

Fallenkamp, Janus Anton, Førstelærer; f. 24. Juni 1902 paa Læsø; Søn af Landmand Kristian Juul Christensen og Hustru Barbara, f. Olsen; gift 28. Okt. 1928 m. Helga, f. Nielsen, f. 13. Marts 1900 i Strellev pr. Ølgod. Præliminæreks.; Gedved Sem. 1925; 1. Sept. 1925 Vinterlærer Kollerup Klit Skole pr. Fjerritslev; 1926 Aarsvikar paa Samsø; 1928 Andenlærer Rø Skole (Bornholm); 1930 Førstelærer Hjortdal Skole;



Formand for Værgeraadet siden 1930; Kirkesanger.

Jensen, Harald Dyhr, Andenlærer; f. 30. Aug. 1899 i Hjerm; Søn af Lærer Laurits Peter J. og Hustru Sever, f. Dyhr. K. F. U. M.s Sem. 1923; 1. Sept. 1923—1. Sept. 1924 forskellige Vikariater; 1. Sept. 1924 Vikar Hjortdal Skole; 1. Nov. 1924 fast ansat smstds.

HUNDBORG-JANNERUP KOMMUNE.

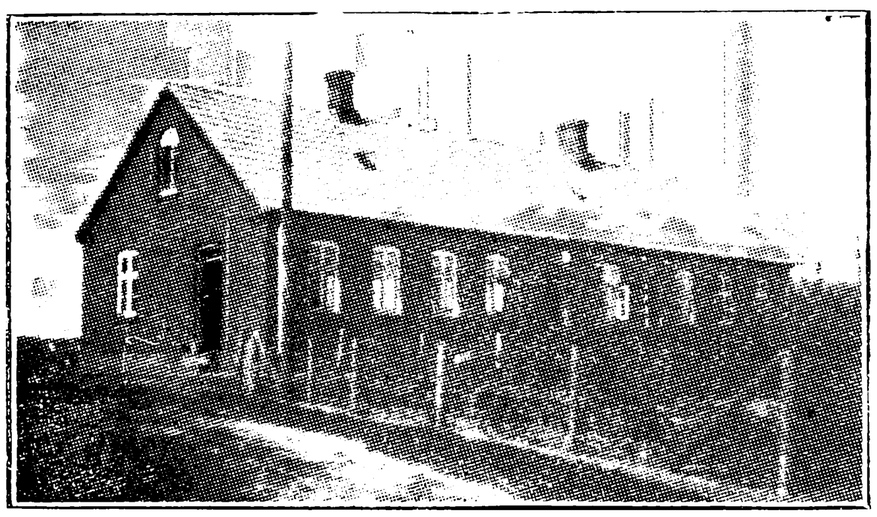

FADDERSBØL SKOLE.



Petersen, Laurits Peter, Enelærer; f. 8. Okt. 1885 i Højby (Sjælland); Søn af Husejer Poul Chr. P. og Hustru Ane Marie, f. Larsen; gift 23. Sept. 1913 m. Ketty Anthonia, f. Forup, f. 26. Febr. 1886 i Kbhvn. Jonstrup Sem. 1906; 1. Juni 1906 Hjælpelærer Knæverhede Folkeskole; 1. Sept. 1907 Enelærer i Foulum; 1. Marts 1911 Enelærer Faddersbøl Skole; tidl. Formand for Hurup Kreds' konservative Vælgerforening; Medl. af Værgeraadet; Medl. af Hundborg Menighedsraad; tidl. Medl. af Sogneraadet.

HUNDBORG SKOLE.

Sunesen, Lars Christian, Førstelærer; f. 2. Jan. 1870 i Hillerslev; Søn af Husmand Jens Peter S. og Hustru Kathrine, f. Jensen; gift 20. April 1897 m. Johanne, f. Sørensen, f. 26. Sept. 1877 i Øster Hjermitslev. Ranum Sem. 1895; forsk. korte Kursus; 1895—96 Hjælpelærer Øster Hjermitslev Skole; 1. Jan. 1897 Enelærer Sperring Skole; 1. Jan. 1902 i Gandrup, Kjær Herred; 19. Sept. 1902 Skoleinspektør og Førstelærer Hundborg Skole; Medl. af Menighedsraadet; Medl. af Bestyrelsen og Regnskabsfører for Hundborg-Jannerup Sparekasse siden 1902; Formand for Amtssammenslutningen af Hjælpekasser i Thisted Amt; Medl. af Amtsbestyrelsen for Sygeplejeforeningen i Thisted Amt; kommunal Revisor siden 1902.

Krogsgaard, H. B. N., Andenlærer; f. 1. Okt. 1908. N. Nissum Sem. 1929; Andenlærer Hundborg Skole.

Dalgaard, A. Elise, Frk., Lærerinde; f. 29. Aug. 1882. Aarhus Sem. 1914; Lærerinde Hundborg Skole.

JANNERUP SKOLE.



Jensen, Herman, Enelærer; f. 22. Juni 1873 i Bedsted; Søn af Husmand og Snedker Peder J. (Skammelsen) og Hustru Caroline, f. Hermansen; gift 30. Okt. 1897 m. Anne Johanne, f. Jensen; f. 7. Aug. 1871 i Ølstrup. Ranum Sem. 1893; Feriekursus i Dansk; 1. Maj 1895 Enelærer Skyum nordre Skole; 1. Juli 1897 Enelærer Jannerup Skole; Kirkesanger; Menighedsraadsmedlem siden Menighedsraadslovens Vedtagelse, Kassierer i nogle Aar; Formand en længere Aarrække til Adv. 1931.

NØRRE VORUPØR SKOLE.

Ishøy, Carl Kaas, Førstelærer; f. 5. Marts 1882 i Furreby v. Løkken; Søn af Lærer Harald Gustav Valdemar I. og Hustru Helene, f. Kaas; gift 4. Juli 1908 m. Maren, f. Munk Poulsen, f. 8. April 1887 i Rygaard Strand. N. Nissum Sem. 1903; 1. Sept. 1903—1. Maj 1905 Hjælpelærer Sønder Vorupør Skole; 1. Nov. 1905 Andenlærer Nørre Vorupør Skole; 1. Sept. 1911 Enelærer Sønder Vorupør Skole; 1. Aug. 1921 Førstelærer Nørre Vorupør Skole; Kirkesanger v. Vorupør Kirke; Kirkebylærer; Medl. af Menighedsraadet; Formand for Vorupør Sygekasse. Litt. Arb.: Dansk Kirkemission i Arabien.

Pedersen, Ejnar Kristian, Andenlærer; f. 18. Maj 1908 i Sennels, Thisted Amt; Søn af Grdj. P. Chr. P. og Hustru Ingeborg Kathrine, f. Pedersen; gift 3. Juli 1931 m. Agnes Grethe, f. Jensen, 21. Dec. 1907 i Rødslet, Aalborg. N. Nissum Sem. 1929; 1. Maj 1930 Andenlærer Nørre Vorupør Skole.

Bødker, Thyra Jensen, Frk., Forskolelærerinde; f. 20. Okt. 1895 i Sillerslev, Ø. Assels Sogn; Datter af Grdj. Mikkel Jensen B. og Hustru

Inger, f. Thøgersen. Præliminæreks.; Vejle Forskolesem. 1929; Organistekst. fra Nørre Nissum; forsk. korte Kursus; 1. Sept. 1921—1. Marts 1928 Lærerinde v. Haraldskjær Fabrik Privatskole; Febr.—Maj 1930 Vikar Tessebølle Forskole, Herfølge Sogn; 1. Maj 1930 Vikar Nørre Vorupør Forskole; 1. Sept. 1930 kst. Forskolelærerinde smstds.; 1. April 1931 fast ansat smstds.; Organist v. Vorupør Kirke.

SØNDER VORUPØR SKOLE.

Thomsen, Jørgen, Enelærer; f. 20. Jan. 1891 i Skive; Søn af Tandlæge Vilhelm T. og Hustru Lina, f. Koch. D. D. R.s Sem. 1912; Aarsk. i Tysk, Engelsk og Fransk; 1912 Vikar Skive Folkeskole; 1912 Lærer Hurup Realskole; 1918 Vikar Nørresundby Folkeskole; 1918 Lærer Jydsk Læreanstalt, Aarhus; 1920 Vinderup Realskole; 1921 Førstelærer i Tværaa (Færøerne); 1925 Timelærer i Rønne; 1925 Enelærer Sønder Vorupør Skole. (1. Sept. 1933 paa Ventepenge. Skolen nedlagt).

HUNDBORG FRISKOLE.

Højris, Karen, Frk., Lærerinde; f. 8. Juli 1898 i Handbjerg; Datter af Grdj. Jens H. og Hustru Petrine, f. Jensen. Elbæk Lærerskole 1927; 1927 Lærerinde Ørbæk Friskole, Løgstør; 1928 Hundborg Friskole.

HUNDSTRUP KOMMUNE.



HUNDSTRUP SKOLE.



Andersen, Anders Nikolaj, Enelærer; f. 12. Jan. 1879 i Thisted; Søn af Træhandler Jens A. og Hustru Dorethea Marie, f. Søndergaard. Præliminæreks.; Eks. polyt. 1897; Silkeborg Sem. 1900; 1900—02 Vikar Hov Skole pr. Thisted, Sennels Skole, Lønnerup Skole, Thisted Skole, Harring Skole; 1902 Hjælpelærer Hundstrup Skole; 1903 Hjælpelærer Oksbøl Fortsættelsesskole; 1. Nov. 1904 Enelærer Hundstrup Skole; Formand for Hundstrup-Østerild Menighedsraad siden 1930.

KLØV SKOLE.

Pedersen, Peder Nielsen, Enelærer; f. 29. Dec. 1896 i Thorstrup Sogn; Søn af Husmand S. P. P. og Hustru Maren, f. Nielsen; gift 22. April 1928 m. Alma, f. Jensen, f. 8. Jan. 1905 i Hillerslev Sogn. Jelling Sem. 1923; 1. Aug. 1923 Vikar Holsted Stationsby Skole; 1. Sept. 1924 Ølgod Hovedskole; 1. Nov. 1924 Andenlærer Hoven Kvinde- og Børneskole; 1. Nov. 1925 Enelærer Kløv Skole.

HURUP KOMMUNE.

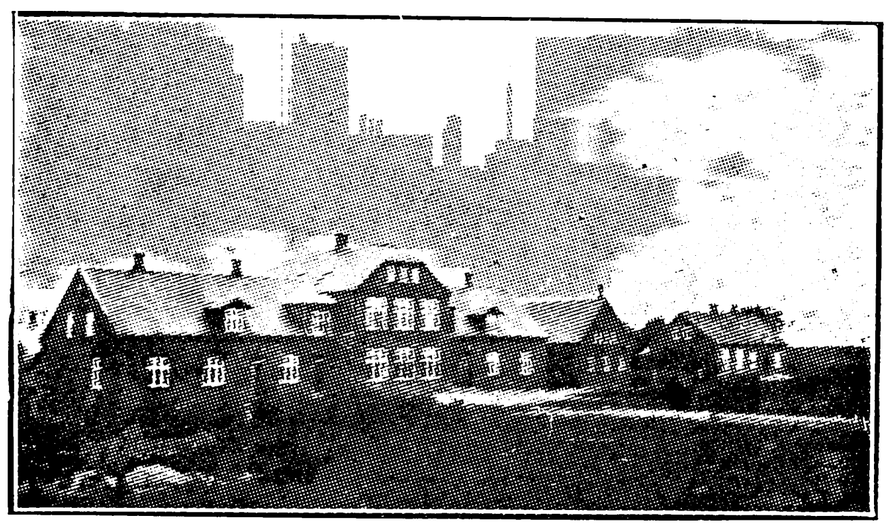

HURUP KOMMUNESKOLE
OPFØRT 1906, UDVIDET 1925.



Kappel, Johannes, Førstelærer; f. 4. Dec. 1864 i Heltborg; Søn af Lærer Gerhard Faye K. og Hustru Else, f. Krabbe; gift 10. Nov. 1887 m. Agnete, f. Rudbeck, f. 10. Nov. 1866 i Overlade Skole. Ranum Sem. 1884; 1. Sept. 1884 Hjælpelærer Heltborg Skole; 6. Juni 1887 Enelærer S. Nissum Skole (Ringkøbing Amt); 25. Aug. 1893 Enelærer Veerst Skole (Ribe Amt); 1. Jan. 1901 Førstelærer Børglums østre Skole; 1. Jan. 1907 Førstelærer Hurup Kommuneskole; Okt. 1919 Skoleleder smstds.; tidl. Næstformand for Menighedsraadet; tidl. Kirkeværge; tidl. Formand for Hjælpekassen.



Holm Andersen, Jens, Lærer; f. 21. April 1897 i Snedsted; Søn af J. F. O. A. og Hustru Sid-

sel Marie, f. Holm; gift 12. Juli 1929 m. Magda, f. Søndergaard, f. 24. Marts 1899 i Ettrup. N. Nissum Sem. 1920. Aarsk. i Dansk og Geografi med Bifag; Gymnastikkursus paa Ollerup; Musikkursus (Musikkonservatoriet, Aarhus); Sept. 1920 Vikar Koldby Kommuneskole; Nov. 1920 Vinterlærer Hurup Kommuneskole; 1. Juni 1922 fast ansat smstds.



Vittrup, Karl Marinus, Lærer; f. 29. Sept. 1892 i Karby (Mors); Søn af Blikkenslager Ludvig V. og Hustru Johanne Kirstine, f. Jensen. Gedved Sem. 1925; 16. Sept. 1925 Vikar Hurup Kommuneskole; 1925—26 Vinterlærer smstds.; 1. Maj 1926 Vikar smstds.; 1. Febr. 1928 fast ansat smstds.; Lærer v. Hurup Teknisk Skole siden 1925.



Nielsen, Anna, Frk., Forskolelærerinde; f. 19. Febr. 1897 i Vorbasse; Datter af Grdj. Gregers N. og Hustru Mette, f. Hansen. Th. Langs Forskolesem. 1924; 1. Nov. 1924 Vinterlærerinde Tirslund Skole; 1. Marts 1926 Forskolelærerinde Hurup Forskole.

Pedersen, Olga, Vinterlærerinde; f. 8. April 1909. N. Nissum Sem. 1931; Vinterlærerinde Hurup Kommuneskole.

REFS FORSKOLE.



Andersen, Thora, Frk., Forskolelærerinde; f. 24. Dec. 1887 i Visby; Datter af Grdj. Søren A. og Hustru Kathrine, f. Olsen. Præliminæreks.; Odense Forskolesem. 1917; Nov. 1917 Vikar i Næsbyhovedbroby; 1918 Lærerinde v. Privatskole; 1920 fast ansat Torrild Forskole; 1923 Forskolelærerinde Refs Forskole.

HVIDBJERG-LYNGS KOMMUNE.



BARSLEV SKOLE, OPFØRT 1873, TILBYGNING 1900 OG 1908.



Hoppe, Anders Christian, Førstelærer; f. 26. Maj 1881 i Hvornum; Søn af Gaard- og Mølleejer Jens H. og Hustru Ane, f. Christensen; gift 28. Okt. 1904 m. Anne, f. Nielsen, f. 28. Nov. 1884 i Vorbasse Sogn. N. Nissum Sem. 1902; forskell. korte Kursus; Tillægsprøve i Tysk; Studierejse til danske Skoler; 1902—03 korte Vikariater; 1. Okt. 1903 Andenlærer Barslev Skole; 1. Juni 1906 Førstelærer smstds.; Kirkesanger v. Hvidbjerg Kirke; Medl. af Menighedsraadet siden 1912. Form. for samme 1922—32; Form. for A/S Hvidbjerg private Realskole; Medl. af og Næstformand for Bestyrelsen af A/S N. Nissum Seminarium siden 1926; Medl. af og Formand for Sønderjydsk Grænseforening 1925—33; Næstformand for Centralforeningen af kristelige Sangforeninger i Danmark og Vicedirigent for samme 1926—29; Medl. af Bestyrelsen for »Blaa Kors« og tillige Formand for samme 1908—16; Udgiver og Redaktør af »Mod Jul« og »Julelys«.

Holm, Petri, Andenlærer; f. 17. Nov. 1903 i Grenaa; Søn af Murer Martin H. og Hustru Maren, f. Andersen; gift 9. Juni 1930 m. Esther, f. Madsen, f. 6. Juni 1906 i Vandborg. N. Nissum Sem. 1928; Dec. 1928 Vikar Vejrup østre Skole; Maj 1929 Vakancelærer Skalstrup Skole; Aug. 1929 Rimsø Skole; 1. Marts 1930 Andenlærer Barslev Skole.

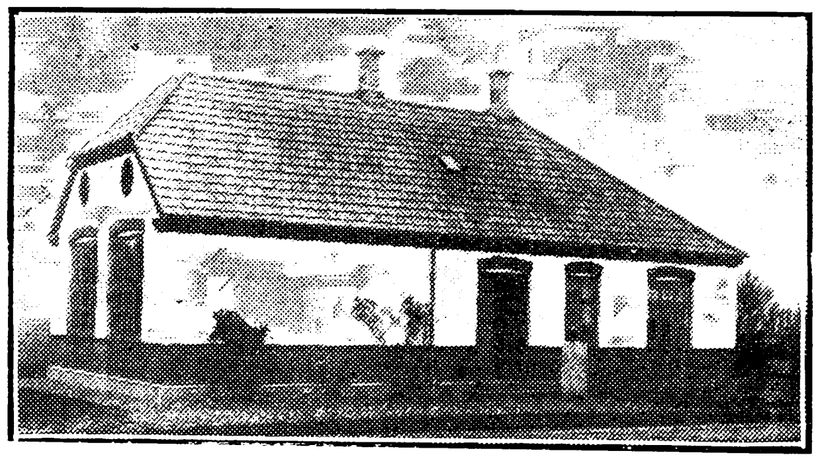

EGEBJERG FORSKOLE.



Larsen, Nicoline, Frk., Forskolelærerinde; f. 16. Juni 1889 i Heltborg; Datter af Maskinhandler Christian L. og Hustru Elisabeth, f. Thomsen. Th. Langs Forskolesem. 1909; Aarsk. 1925—26; Organisteks. N. Nissum; 1. Juli 1909 Forskolelærerinde Egebjerg Forskole.

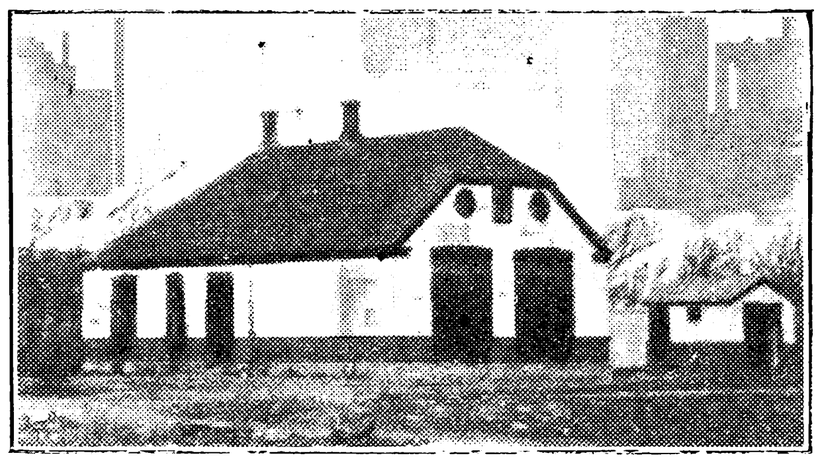

FLOULEV FORSKOLE.



Jepsen, Rigmor, Frk., Lærerinde; f. 8. Dec. 1903 i Gjellerup; Datter af Grdj. Christian J. og Hustru Marie, f. Almind. Odense Forskolesem. 1928; Organisteks. Odense 1928; 1928—31 forskellige korte Vikariater; 1. Maj 1931 Vikar Floulev Forskole.

HVIDBJERG SKOLE.

Jensen, Peter Kristian, Førstelærer; f. 18. Febr. 1864 i Hvidbjerg Skole; Søn af Gaardmand Jens Sørensen og Hustru Nikoline, f. Brendgaard; gift 18. Okt. 1888 m. Jensine, f. Christensen (død), f. 18. April 1867 i Børnsholms Sogn. Ranum Sem. 1883; 1. Nov. 1884 Lærer i Gjærup-Sundby; 1. Marts 1888 Ørding (Mors); 19. Febr. 1894 Hvidbjerg Skole; 1. Nov. 1901 Førstelærer smstds.; Revisor i Hvidbjerg Bank og Hvidbjerg-Lyngs Sparekasse siden 1913. (Afsked 31. Okt. 1933).



Hove, Anders Kristensen, Andenlærer; f. 11. Sept. 1901 i Harring; Søn af Husejer Peter H. og Hustru Karen Marie, f. Petersen; gift 3. Jan. 1928 m. Alma, f. Olsen, f. 10. Okt. 1904 i Jyderup (Odsherred). Ranum Sem. 1924; Sløjdkursus; Tillægsprøve i Engelsk; 1924—26 Vikar Barslev Skole, Vejlby v. Aarhus, Thisted Borgerskole, Hørdum Kommuneskole, Hvidbjerg Skole; 1. Aug. 1926 fast ansat Hvidbjerg Skole.



HVIDBJERG STATIONSSKOLE, OPFØRT 1907.

Grusgaard Jensen, Jens, Førstelærer; f. 29. Aug. 1888 i Ydby; Søn af Smed Anders J. og Hustru Thomasine, f. Larsen; gift 24. Okt. 1913 m. Kristiane, f. Damsgaard, f. 3. April 1889 i Hvidbjerg. N. Nissum Sem. 1909; flere Kursus; 1. Okt. 1909 kst. Lærer Hvidbjerg Skole; 1. Nov. 1912 Lærer Kjellerup Kommuneskole; 1. Nov. 1921 Førstelærer Hvidbjerg Stationsskole.

Støttrup, Marius Pedersen, Andenlærer; f. 15. Marts 1889 i Risholm pr. Møldrup; Søn af Grdj. Jens Pedersen og Hustru Kirsten, f. Andersen; gift 29. Maj 1914 m. Johanne Marie, f. Simonsen, f. 10. Juli 1886 i Uldborg Sogn. N. Nissum Sem. 1911; 1911—13 Vikar Vonsild Kom-



muneskole, S. Stenderup Skole, Vildbjerg Kommuneskole; 1. Aug. 1913 Andenlærer Hvidbjerg Stationsskole; tidl. Formand for den lokale Forening af »Blaa Kors«. Litt. Arb.: Medarbejder v. »Jydske Byer og deres Mænd« samt v. den konservative Presse for Thisted Amt (Thisted Amtsavis) siden 1928.

LYNGS SKOLE.



Jørgensen, Hans Christian, Førstelærer; f. 24. Juni 1866 i Vandborg; Søn af Gaardmand Niels Peter J. og Hustru Mette Margrethe, f. Hansdatter; gift 17. Dec. 1903 m. Augusta Johanne, f. Steffensen, f. 20. Maj 1865 i Halsted. Ranum Sem. 1887; forsk. korte Kursus; 1887—88 Privatlærer; 1889—90 Hjælpelærer Trans-Mou Skoler; 15. Sept. 1890 Andenlærer Hümlum Skole; 22. Okt. 1895 Førstelærer Fousing Skole; 23. Marts 1901 Førstelærer Lyngs Skole; Kirkesanger v. Lyngs Kirke; Kirkebylærer; Medl. af Menighedsraadet indtil 1931; Formand for Læseforeningen — Lyngs Sognebogsamling; Sekretær og Kasserer for Kristelig Forening for Skole og Hjem 1911—29. (Afsked 31. Okt. 1933.)



Vestergaard Hansen, Hans, Andenlærer; f. 13. Dec. 1902 i Sivested; Søn af Grdj. Jens Peter H. og Hustru Ane Nicoline, f. Madsen; gift 27. Aug. 1929 m. Anna Hauge, f. Nielsen, f. 23. Nov. 1905 i Frederikshaab. Haslev Sem. 1923; Aarsk. i Geografi, Historie og Dansk; 2 Sløjdkursus; 1. Juni 1923 Vikar Faurholt Skole; Vinteren 1923—24 Lærer Nordborg Slots Efterskole; 1924—25 Haslev Haandværker Højskole; 1. Marts 1926 Andenlærer Lyngs Skole; Medl. af Bestyrelsen for 57. Kreds' Lærerforening siden 1931.

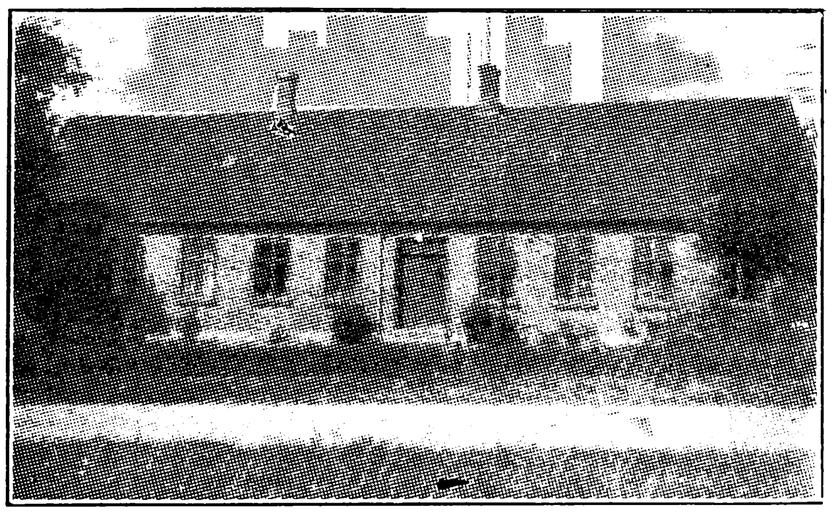

SMERUP SKOLE.

Madsen, Christian Christensen, Enelærer; f. 10. Sept. 1901 i Anshede, Fur; Søn af Landmand Jens M. og Hustru Ane Marie, f. Andersen; gift 5. Jan. 1930 m. Helga Elisabeth, f. Christensen, f. 28. Okt. 1904 i Anshede, Fur. N. Nissum Sem. 1923; 1. Nov. 1923 Vinterlærer Nørre Omme; 1. Maj 1924 Vikar Nørre Rind pr. Skals; 22. Sept. 1924 Skive Kommuneskole; 1. Febr. 1925 Andenlærer Barslev Skole; 1. Nov. 1929 Enelærer Smerup Skole; Bibliotekar v. Hvidbjergs Sognebogsamling siden 1929.

HVIDBJERG-ØRUM-LODBJERG KOMMUNE.

HVIDBJERG VESTEN AA SKOLE.



Kvejborg, Jens Jensen, Enelærer; f. 1. Juli 1889 i Aarup, Snedsted Sogn; Søn af Husmand Peter K. og Hustru Dorthea, f. Hyldahl; gift 8. Dec. 1916 m. Else, f. Christensen. N. Nissum Sem. 1914; Aarsk.; 28. Okt. 1916 Enelærer Hvidbjerg vesten Aa Skole.

Bundgaard, Hans Verner, Lærer; f. 23. Maj 1910 i Lodbjerg; Søn af Enelærer Niels Chr. B. og Hustru Maria, f. Nielsen. N. Nissum Sem. 1932; 1. Sept. 1932 Aarsvikar Hvidbjerg vesten Aa Skole.

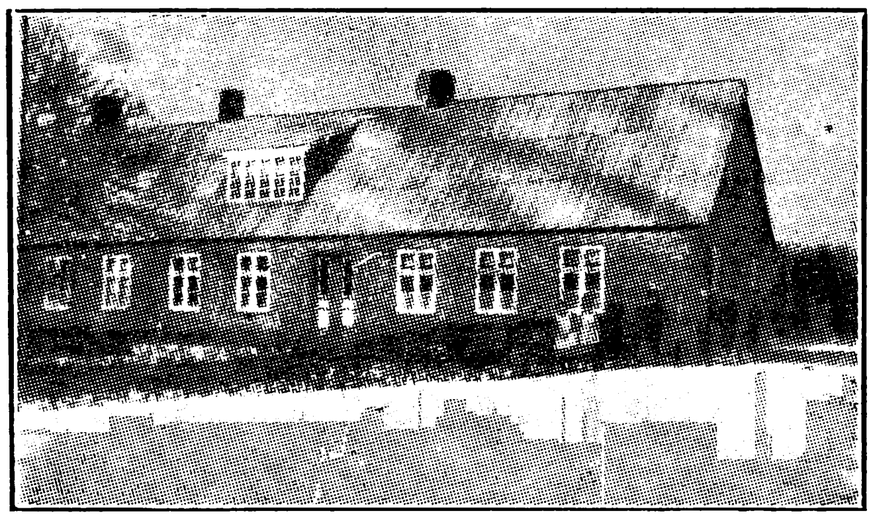

ISTRUP SKOLE.



Kristensen, Martin, Enelærer; f. 27. Maj 1903 i Klovborg; Søn af Sadelmager Eske K. og Hustru Ane, f. Svendsen. N. Nissum Sem. 1929; 15. Aug. 1929 Hjælpelærer Nørhaa Skole; 1. Nov. 1929 Vinterlærer Hestbjerg Folkeskole; 1. Febr. 1932 Enelærer Istrup Skole.

LODBJERG SKOLE, OPFØRT 1925.



Sørensen, Niels Christian, Enelærer; f. 25. Okt. 1905 i Endelave; Søn af Fisker Thomas S. og Hustru Kristine, f. Andersen; gift 23. Marts 1932 m. Else, f. Christensen, f. 13. Sept. 1909 i Sønder Bjært. N. Nissum Sem. 1928; 1928—31 Vinterlærer og Vikar; 1. Aug. 1931 Enelærer Lodbjerg Skole; Kirkesanger v. Lodbjerg Kirke; Kirkebylærer.



ØRUM SKOLE.



Bundgaard, Niels Christian, Enelærer; f. 28. Nov. 1885 i Vestervig; Søn af Træhandler Johannes B. og Hustru Mariane, f. Christensen; gift 27. Maj 1909 m. Maria Andrea, f. Nielsen, f. 30. Nov. 1888 i Næstved. N. Nissum Sem. 1906; 15. Okt. 1906 Vinterlærer Gundesbøl Skole; 1. Marts 1907 Enelærer Lodbjerg Skole; 1. Aug. 1921 Enelærer Ørum Skole; Medl. af Menighedsraadet siden 1915; Formand for Værgeraadet siden 1. Sept. 1932; Kommunalrevisor for Hvidbjerg-Ørum-Lodbjerg Kommune.

JEGINDØ KOMMUNE.

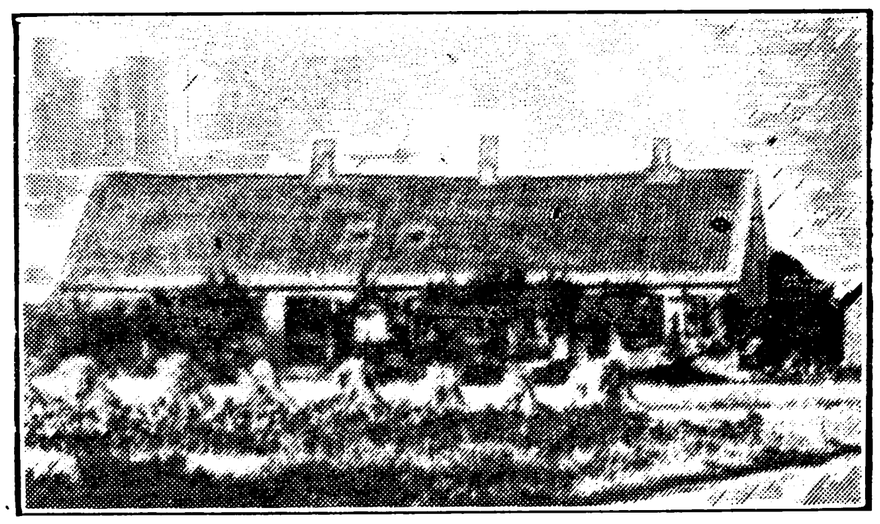

JEGINDØ SKOLE.

Agergaard, Hans Peder Lauritsen, Førstelærer; f. 11. Juli 1871 i »Agergaard«, Nørre Nissum Sogn; Søn af Grdj. Laust Olsen A. og Hustru Maren, f. Lauritsen; gift 3. Okt. 1902 m. Ane Kathrine, f. Johansen, f. 13. Sept. 1879 i Vejhus, Tørring v. Lemvig. N. Nissum Sem. 1901; 1. Nov. 1901 Andenlærer Nørre Vorupør Skole; 1. Sept. 1902 Andenlærer Resen Skole, Struer;

1. Jan. 1906 Førstelærer Jegindø Skole; Kirkesanger v. Jegindø Kirke indtil 1. Jan. 1931; Kirkebylærer; tidl. Medl. af Værgeraadet.



JEGINDØ ØSTRE SKOLE, OPFØRT 1908.

Jensen, Erik Peter Andreas, Lærer; f. 1. Marts 1885 i Givskud Sogn v. Jelling; Søn af Murermester Niels Andreas J. og Hustru Bodil Sørine, f. Troelsen; gift 21. Aug. 1920 m. fhv. Lærerinde Laura, f. Hansen, f. 14. Juni 1895 i Harboøre. Alm. Forberedelseseks.; N. Nissum Sem. 1916; dansk Sløjdlærereks. 1926; forskellige korte Kursus; Sept. 1916 Vikar Vejlefjords Børnehjem; Febr. 1917 Lærer Grindsted Realskole; Sept. 1918 Lærer og Leder af Ejstrupholm private Mellemskole; 1. Febr. 1922 Lærer Jegindø Skole; Medl. af Kredsbestyrelsen for K. F. U. M. og K. i Silkeborgkredsen indtil 1922; Leder af Husflidsskole fra 1933.



JEGINDØ PRIVATSKOLE.



Falkesgaard, Mette Margrethe, Frk., Lærerinde; f. 14. April 1876 paa Jegindø Datter af Lærer Peder Pedersen og Hustru Mette Margrethe, f. Madsen. Ophold paa N. Nissum Højskole 1901; 1899—1901 Lærerinde Jegindø Pogeskole; Vintrene 1901—04 Vinterlærerinde i Vejrup, Lourup og Starup Skoler; 1904—12 Vikar og privat Erhverv; 1. Aug. 1912 Lærerinde Jegindø Privatskole; deltaget i Børnegudstjeneste-Arbejdet samt K. F. U. K.

KARBY-HVIDBJERG-REDSTED KOMMUNE.

AGERØ SKOLE.

Nielsen, Johannes Julius, Enelærer; f. 28. Juli 1875 i Humble, Langeland; Søn af Grdj. Rasmus N. og Hustru Louise Cecilie, f. Brandt; gift 27. Sept. 1901 m. Maren Kirstine, f. Kristensen, f. 11. Maj 1876 i Vesløs. Odense Sem. 1897; 1897 Vikar Humble Skole, Langeland; 1. Marts 1898 Hjælpelærer Vesløs Skole; 1. April 1900 Andenlærer Gjøttrup Skole; 1. Jan. 1901 Enelærer Klim Fjordholme Skole; 1. April 1921 Enelærer Agerø Skole; Kirkesanger v. Agerø Kirke; Næstformand for Menighedsraadet; Medl. af Bestyrelsen for Karby Folkebibliotek.



HVIDBJERG SKOLE.



Pedersen, Anthon Peter, Førstelærer; f. 10. Febr. 1886 i Kongens Thisted; Søn af Husmand Frederik P. og Hustru Benedikte, f. Poulsen; gift 20. April 1916 m. Dagmar Dorthea, f. Støvlbæk, f. 5. Dec. 1894 i Hvidbjerg, Mors. Ranum Sem. 1912; 25. Aug. 1912 Vikar Holsted Byskole; 1. Jan. 1913 Vikar Gørding Centralskole; 1. Sept. 1913 Andenlærer Hvidbjerg Skole; 1. Aug. 1915 Enelærer Skrødstrup Skole; 1. Febr. 1916 Enelærer Ginnerup Skole pr. Hurup; 1. Nov. 1925 Førstelærer Hvidbjerg Skole; Form. for Visby-Heltborg Sygeplejeforening 1919—24; Kasserer og Sekretær for Plejehjemsforeningen for Thisted Amt siden 1921; Medl. af Hvidbjerg Menighedsraad siden 1926; Kirkeværge; Formand og Kasserer for Karby-Hvidbjerg og Redsted Spare- og Laanekasse siden 1928.

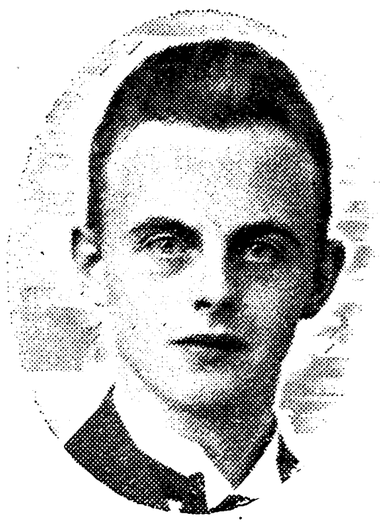

Kristensen, Alfred Spanggaard, Lærer; f. 13. Dec. 1909 i Redsted, Mors; Søn af Grdj. Hans K. og Hustru Karen, f. Spanggaard. Haslev Sem. 1931; 2 Gymnastik- og Sløjdkursus; 1. Maj 1932 Vikar Hvidbjerg Skole; 1. Sept. 1932 Aspirant smstds.; Formand for Ungdomsforeningen siden 1. Nov. 1932; Delingsfører i Gymnastikforening.

KARBY SKOLE.

Knudsen, Claus, Førstelærer; f. 21. Dec. 1890 i Langaa, Fyn; Søn af Grdj. Knud Clausen og Hustru Hansine, f. Henriksen; gift 18. Nov. 1914 m. Maren, f. Mehlsen, f. 15. Nov. 1891 i Næs, Karby Sogn. Skaarup Sem. 1911; 1. Sept. 1911 Hjælpelærer i Ellerup, Gudbjerg Sogn, Fyn; 1. Dec. 1913 Andenlærer Karby Skole; 1. Nov. 1916 Førstelærer i Outrup, Mors; 1. Marts 1925 Førstelærer Karby Skole; Medl. af Menighedsraadet siden 1929; Formand for Sygeplejeforeningen; Formand for Biblioteket.

Bjerrum, Hans Peter, Andenlærer; f. 12. Okt. 1899 i Nørre Farup, Ribe; Søn af Grdj. Jens Sophus B. og Hustru Ane Marie Kirstine, f. Sørensen. Jelling Sem. 1920; 20. Sept. 1920 Vikar i Heinsvig Vester Hede; 1921 Vinterlærer i Føvling; 1922 Vikar Rybjerg Skole; 1. Nov. 1922 Andenlærer Karby Skole.

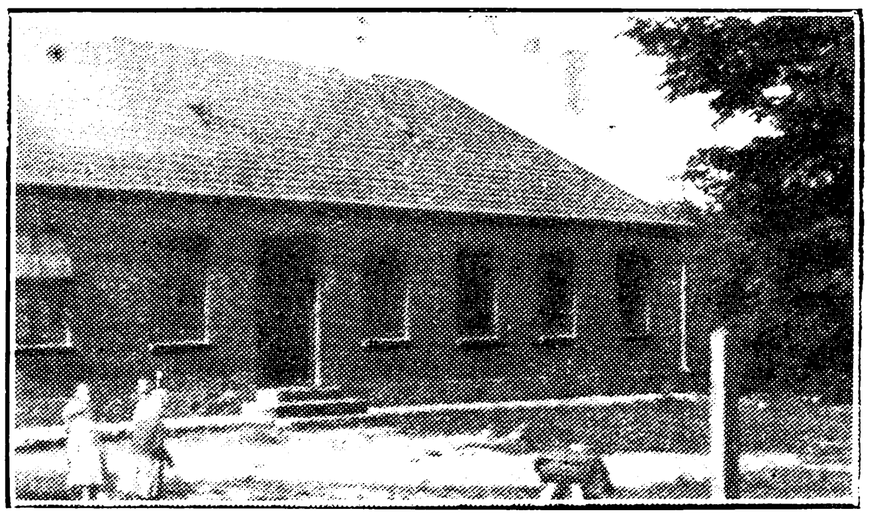

NÆS SKOLE, OPFØRT 1901.

Molbæk, Søren Peter, Enelærer; f. 5. Juli 1868 i Lillering, Framlev Sogn; Søn af Grdj. og Entreprenør Andreas M. (død) og Hustru Kirstine Marie, f. Jensdatter; gift 18. Okt. 1901 m. Petra Kirstine (Petersen), f. Kjær, f. 2. Okt. 1880 i Nykøbing M. Gedved Sem. 1895; Vintrene 1887—88 og 1888—89 Elev paa Klank Landbrugsskole; Elev paa den udvidede Folkehøjskole i Askov 1896—97 og samtidig Elevhjælper i Regning og Matematik; forsk. korte Kursus; Vinterlærer og Vandrelærer i Vestjylland (Vardeegnen); Sommerne 1896 og 97 Hjælpelærer Lindberg Skole, Ølgod St.; 1. Nov. 1897—31. Okt. 1899 Vikar, Vinter- og Timelærer Esbjerg komm. Skolevæsen; 1. Juli 1900 Andenlærer Lovns Skole pr. Gedsted; 1. Jan. 1901 Enelærer Redsted vestre Skole pr. Karby; 1. Jan. 1906 Enelærer Næs Skole; Aftenskolelærer i adskillige Vintre; tidl. Bestyrelsesmedl. og Formand for Redsted Brugsforening (Redsted-Systemet); tidl. Medl. af og Formand for Karby-Hvidbjerg-Redsted Værgeraad; tidl. Kommunalrevisor. (Afsked 31. Marts 1934).

REDSTED VESTRE SKOLE.

Pedersen, Carl Johan, Enelærer; f. 31. Dec. 1901 i Bjørndrup; Søn af Grdj. Chr. P. og Hustru Sidsel, f. Sørensen; gift 7. Juni 1932 m. Helga, f. Kryger, f. 20. Dec. 1911 i Karby. Silkeborg Sem. 1923; Ollerup Gymnastik-Højskole 1923—24; 1. Maj 1925—27 forskell. Vikariater; 1. Sept. 1927 Enelærer Redsted vestre Skole; Distrikts-Kirkesanger.

REDSTED ØSTRE SKOLE.

Berg, Johannes Jørgensen, Enelærer; f. 26. Marts 1884 i Resen v. Skive; Søn af Smed Jørgen B. og Hustru Else Marie, f. Sørensen; gift 19. Dec. 1915 m. Kathrine, f. Sørensen, f. 14. Okt. 1883 i Sennels. Ranum Sem. 1906; kort Kursus i Sang; 1. Sept. 1906 Vikar Arentsminde Skole v. Halvrimmen; 1. Sept. 1907 Andenlærer Hvidbjerg Skole, Mors; 1. April 1909 Enelærer Agerø Skole og Kirkesanger; 1. Nov. 1913 Enelærer Redsted østre Skole; Kirkesanger v. Redsted Kirke; Kirkebylærer; Medl. af Menighedsraadet 1914—18 og siden 1926; Formand for Værgeraadet 1922—29; Revisor for Karby-Hvidbjerg-Redsted Sognes Sparekasse.

SINDBJERG SKOLE.

Molbæk, Jens, Enelærer; f. 14. Jan. 1903 i Redsted vestre Skole; Søn af Lærer S. P. M. og Hustru Petra Kirstine (Petersen), f. Kjær. Gedved Sem. 1924; kort Kursus i Kemi; Tillægseks. i Engelsk; 18. Sept. 1924—7. Okt. 1926 Vinterlærer og Vikar; 1. Nov. 1926—1. Aug. 1927 Lærer Glumsø Realskole; 1927—31 Ophold i U. S. A.; 1. Jan. 1932 Enelærer Sindbjerg Skole; Distrikts-Kirkesanger.

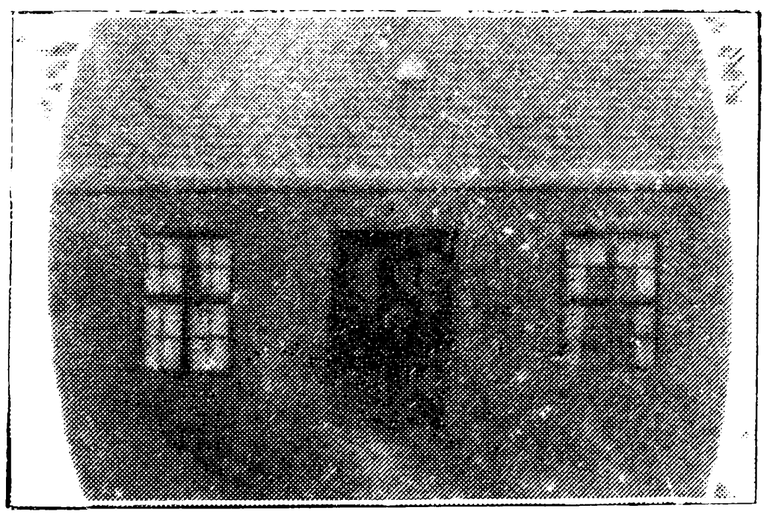

ØRNDRUP SKOLE.

Nielsen, Martin, Enelærer; f. 14. Nov. 1868 i Nørup Sogn; Søn af Boelsmand og Karetmager Niels Eriksen og Hustru Mette Marie, f. Mikkelsen; gift 22. Dec. 1927 m. Marie, f. Nørgaard.



f. 24. Sept. 1876 i Rakkeby Sogn. Privat uddannet; 8. Nov. 1889 Vikar Ørndrup Skole; 19. Nov. 1900 Enelærer smstds.; Medl. af Menighedsraadet.

KETTRUP-GØTTRUP KOMMUNE.

GØTTRUP SKOLE.



Lorentzen, Hans Frederik Severin, Førstelærer; f. 8. Dec. 1869 paa Fejø; Søn af Murermester Johan Kristian L. og Hustru Olivia, f. Olsen; gift 28. Juni 1908 m. Inger Marie, f. Stephansen, f. 27. Nov. 1876 i Store Strand, Gøttrup. Privat dimitteret 1894; Universitets-Kursus i Naturhistorie; korte Kursus i Gymnastik og Boldspil; 1894—97 forskellige Vikariater; 1897—1902 Vinterlærer i Grindsted Sogn; 20. April 1902 Andenlærer Gøttrup Skole; 1. Marts 1912 Førstelærer smstds.; Kirkesanger v. Gøttrup Kirke; Kirkebylærer; Censor v. Realskolerne; Næstformand i Menighedsraadet; Formand for Værgeraadet, Afholdsforeningen, Skytteforeningen og Boldklubben samt den lokale Venstreforening; Medl. af Bestyrelsen for Kredsforeningen af Afholdsforeninger.

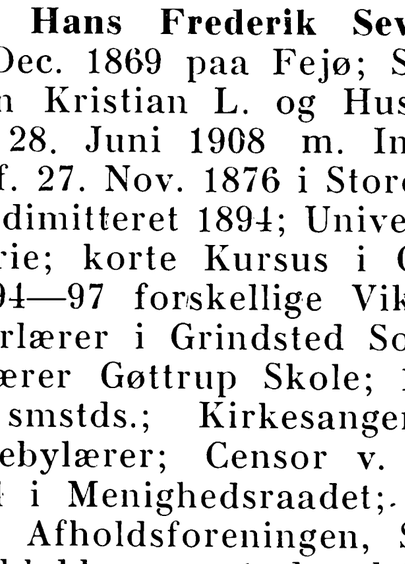

Mortensen, Lars Christian, Andenlærer; f. 2. Nov. 1903 i Nørre Økse; Søn af Jens Peter M. og Hustru Ane, f. Nielsen; gift 20. Nov. 1931 m. Klara Marie, f. Petersen, f. 9. Maj 1905 i Aggersborg. Ranum Sem. 1924; Skrivekursus; 1924—25 Vikar i Bjerringbro, Langtved (Fyn), Telling Skole; 1. Nov. 1925 Vakancelærer Gøttrup Skole; 1. Marts 1926 Andenlærer smstds.

HUSBY SKOLE.

Laursen, Jens Johannes, Enelærer; f. 10. Marts 1895 i Skivum; Søn af Grdj. Niels Christian L. og Hustru Martine, f. Nielsen; gift 16. Nov. 1924 m. Alma, f. Thomsen, f. 17. April 1899 i Husby. Ranum Sem. 1916; 1916—17 korte Vikariater; 1. April 1917 Vikar Giver Skole; 1. Febr. 1920 Vikar i Aars; 1. April 1920 Andenlærer Svenstrup Hovedskole; 1. Juni 1921 Enelærer Husby Skole; Organist v. Kettrup Kirke; Medlem af Kettrup Menighedsraad siden 1926; Formand for Transformatorforeningen siden April 1932.

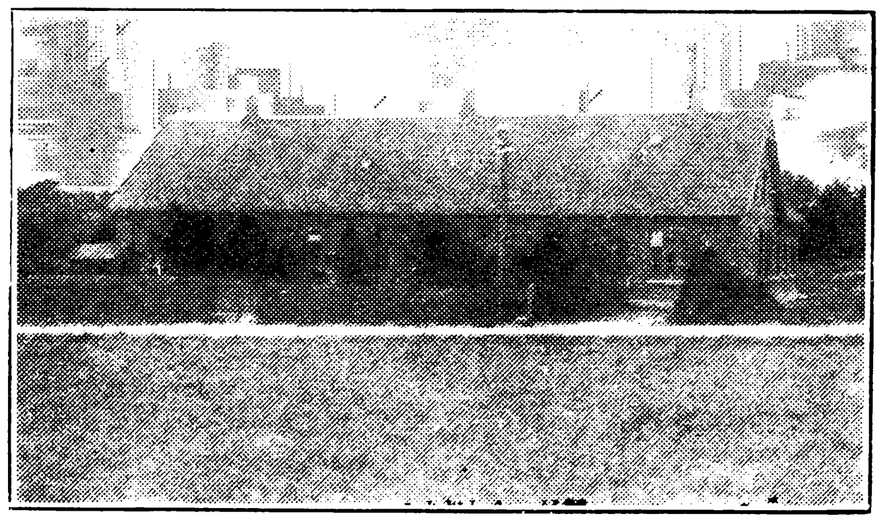

KETTRUP SKOLE, OPFØRT 1905.



Jensen, Gregers Peter, Førstelærer; f. 21. Marts 1878 i Brovst; Søn af Boelsmand Laurits J. og Hustru Else Marie, f. Christensen; gift 16. Maj 1902 m. Laura Christiane Nielsen, f. Thidemansen, f. 16. Maj 1879 i Hingelbjerg. Ranum Sem. 1900; 12. Sept. 1900 Vikar Husby Skole; 21. Marts 1901 kst. Lærer smstds.; 1. Dec. 1902 fast ansat smstds.; 1. Febr. 1921 Førstelærer Kettrup Skole; Formand for Sygeplejeforeningen for Kettrup-Gøttrup og Medstifter af samme; desuden Revisor i de fleste af Egnens Foreninger og Sammenslutninger; Sekretær for Hanherreders Landboforening; Kredsformand for Danmarks Dyrebeskyttelsesforening (Fjerritslev Kreds); stiftede i 1902 Husby Læseforening og er samtidig Formand for samme; Medarbejder v. forskellige Dag- og Ugeblade.

Hansen, Mads Christian, Andenlærer; f. 14. Febr. 1895 i Krogsbæk Sogn; Søn af Grdj. Hans Madsen H. og Hustru Andersigne, f. Nielsen; gift 19. Maj 1923 m. Kathrine, f. Hansen, f. 13. Juli 1901 i Saaby. Gedved Sem. 1921; 1921—22 Vinterlærer Aarstrup Skole; 1922 Vikar i Ejerslev (Mors); 1. Sept. 1922 Hjælpelærer i Ejerslev; 1. April 1923 Andenlærer Kettrup Skole; Forretningsfører for Brugsforeningen siden 1929.

GØTTRUP INDRE MISSIONS SKOLE.

Bøss, Agnethe, Lærerinde. Gøttrup Indremissions Skole.

KOLLERUP KOMMUNE.

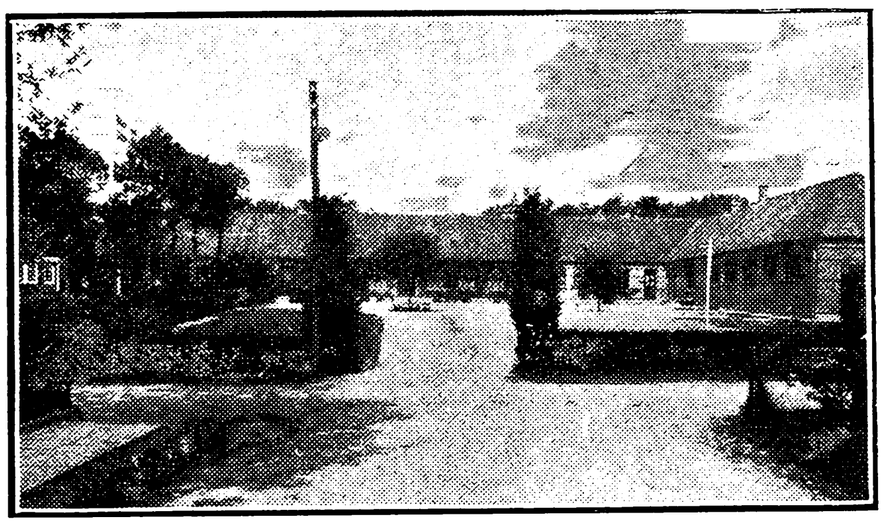

FJERRITSLEV KOMMUNESKOLE, OPFØRT 1898.



Gaardbo, Thomas Christian, Førstelærer; f. 10. Maj 1880 i Gaardbo, Raabjerg Sogn; Søn af Grdj. Janus G. og Hustru Kirsten Marie, f. Christensen; gift 11. Nov. 1913 m. Karoline Marie, f. Løth, f. 13. Juni 1887 i Aalbæk, Raabjerg Sogn. Gedved Sem. 1912; Statens Kursus i Gymnastik og Sløjd; 19. Aug. 1912 Vikar Næstved Real- og Kommuneskole; 1. Maj 1913 kst. Enelærer i Vester Thorup; 1. Dec. 1921 Førstelærer Fjerritslev Kommuneskole; Kirkesanger i Vester Thorup og i Fjerritslev; Formand for Han Herreds Lærerkreds siden 1922; Formand for Værgeraadet siden 1931; tidl. Formand for Kollerup Sogns Sygekasse; Formand for Sønderjydsk Forening (Fjerritslev og Omegn); Medl. af Bestyrelsen for Thisted Amts Skolebiblioteksforening og Fjerritslev Lystanlæg.

Nielsen, Vilfred Søren Nabe, Andenlærer; f. 18. Dec. 1907 i Silkeborg; Søn af Købmand Marius N. og Hustru Marie, f. Nielsen. Haslev Sem. 1928; 1928 korte Vikariater; 1. Nov. 1928 Lærer Kollerup Klit private Skole; 1. Nov. 1931 Vikar Fjerritslev Kommuneskole; 1. Febr. 1932 Andenlærer smstds.; Organist v. Fjerritslev Kirke.

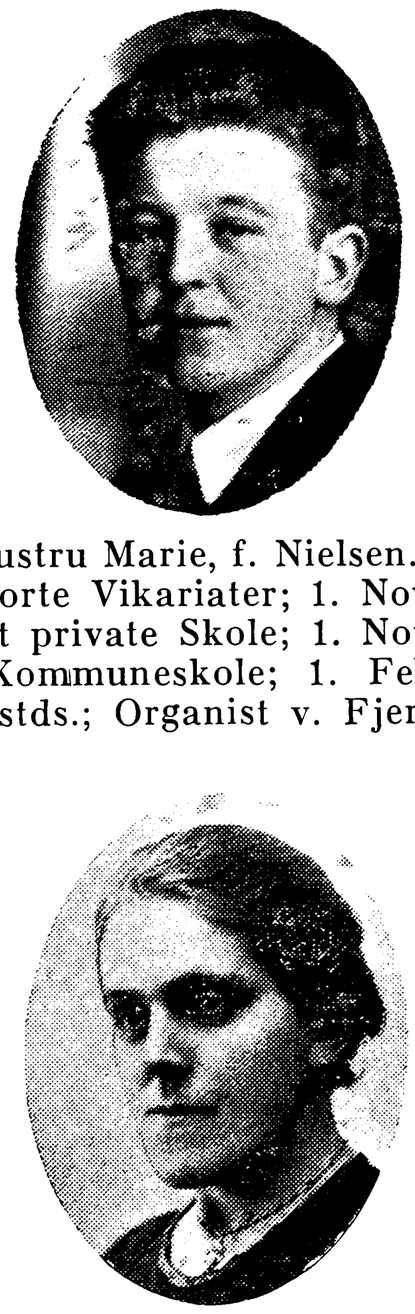

Petersen, Ane Marie, Frk., Forskolelærerinde; f. 14. Sept. 1889 i Hundstrup; Datter af Husmand Niels P. og Hustru Else Marie, f. Jensen. Varde Forskolesem. 1910; Feriekursus i Gymnastik, Lege og Boldspil; halvt Aarsk. paa Borups Højskole, Kbhvn., 1920—21; Nov. 1910 Vikar Bjerndrup Forskole; 1. Jan. 1911 kst. Lærerinde Blære Forskole; 1. Jan. 1922 fast ansat Fjerritslev Kommuneskole.

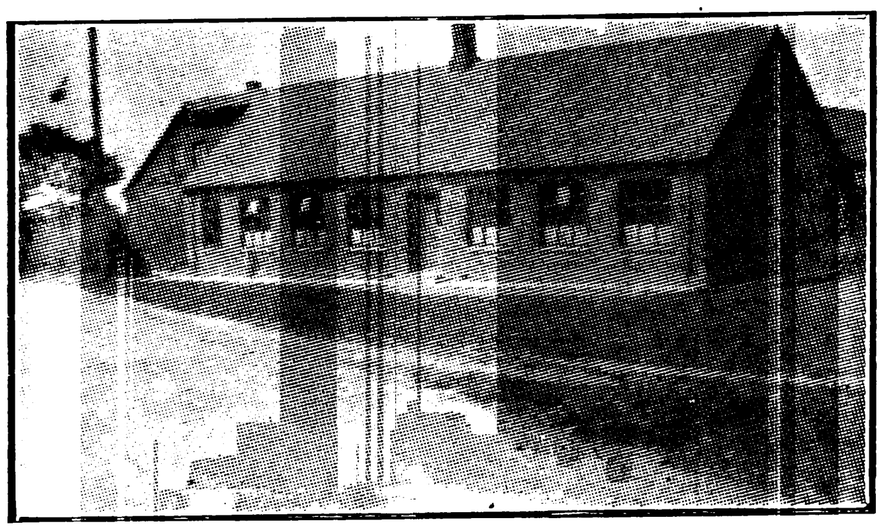

KOLLERUP SKOLE.

Frandsen, Peter Sørensen, Enelærer; f. 19. Okt. 1899 i Hanbjerg; Søn af Husmand Peder F. og Hustru Johanne Marie, f. Pedersen; gift 14. Aug. 1925 m. Else, f. Jensen, f. 22. Okt. 1903 i Kjærstrup, Heltborg Sogn. N. Nissum Sem. 1924; forskellige korte Kursus; 1. Sept. 1924 Andenlærer Klitmøller Skole; 1. Sept. 1926 Enelærer Kollerup Skole; Kirkesanger v. Kollerup Kirke; Til-





synsførende v. Fjerritslev Realskole; Revisor v. Fjerritslev Brugsforening.

KOLLERUP PRIVATSKOLE.

....., Skoleleder.

KOLLERUP KLIT PRIVATE SKOLE.

Andersen, Karl Linnemann, Lærer; f. 3. Febr. 1909 i Fjerritslev; Søn af Købmand Niels Chr. A. og Hustru Johanne, f. Christensen. Gedved Sem. 1931; Nov. 1931 Lærer Kollerup Klit private Skole.

LJØRSLEV-ØRDING KOMMUNE.

LJØRSLEV SKOLE, OPFØRT 1874.

Rasmussen, Rasmus, Enelærer; f. 26. Febr. 1875 i Øxendrup, Fyn; Søn af Tømrer Niels R. og Hustru Kirsten, f. Larsen; gift 3. Nov. 1909 m. Mariane, f. Nielsen Nørgaard, f. 7. Marts 1888 i Skjoldborg, Thy. Skaarup Sem. 1898; 1898—99 Vikariater; 1. Jan. 1900—1. Sept. 1901 Hjælpelærer Foghsminde Skole, Vestervig; 1. Jan. 1902 Andenlærer Skjoldborg Skole; 1. Okt. 1909 Enelærer Ljørslev Skole; Kirkesanger v. Ljørslev Kirke; Kirkebylærer; tidl. Formand for Ljørslev-Ørding Sygekasse; Kommunalrevisor.

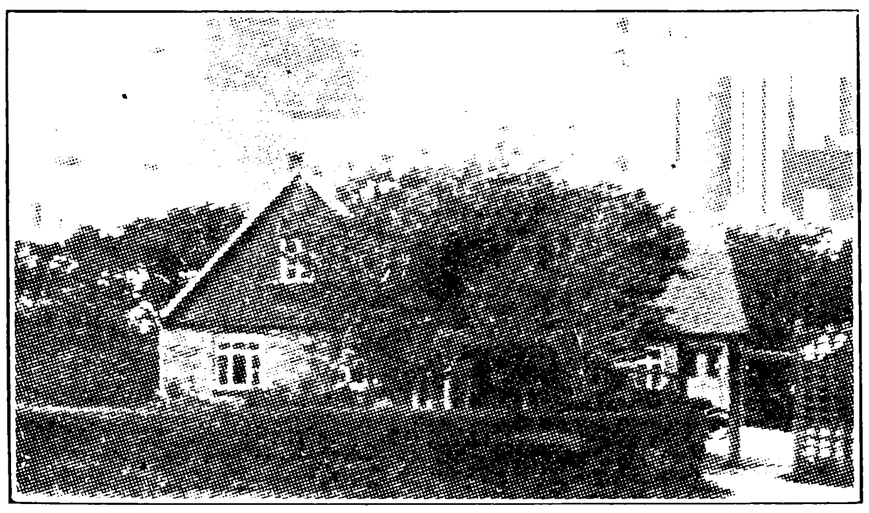

ØRDING VESTRE SKOLE.

Gravesen, Graves Thomsen, Enelærer; f. 19. Dec. 1877 i Nors pr. Thisted; Søn af Husmand Lars Jespersen G. og Hustru Maren, f. Pedersen; gift 29. Juli 1909 m. Marie Kathrine, f. Laugesen, f. 27. Sept. 1876 i Aulum v. Herning. Vordingborg Sem. 1902; korte Kursus; 1. Sept. 1902—1. April 1905 Hjælpelærer og Vikariater; 1. April 1905 Lærer Hjerm vestre Skole; 1. Juni 1914 Enelærer Ørding vestre Skole; Medstifter og Medl. af Bestyrelsen for Foreningen af Delingsførere for Gymnastikforeningen for Hjerm-Gimling Herreder; Revisor i Hjerm Sygekasse; Formand for Venstreforeningen for Ljørslev-Ørding Kommune; Medlem af Fællesstyrelsen for Morsø Venstreforening 1919—33 og Medlem af Forretningsudvalget for samme 1927—33; Valgmand for Venstre i Morsøkredsen 1920 og 1924; Medl. af Hjælpekassens Bestyrelse 1921—29; Medl. af Bestyrelsen for Ljørslev-Ørding Sparekasse siden 1919; Revisor i Ørding Brugsforening 1916—22 og 1926—28; Medl. af Bestyrelsen for Ljørslev-Ørding Sygeplejeforening 1914—23 og Formand fra 1919; Tilsynsværge for Ørding for Plejebørnsforeningen for Thisted Amt; Kommunalrevisor siden 1920; sogneraadsvalgt Medl. af og Formand for Mælkeudvalget under Verdenskrigen; sogneraadsvalgt til at foretage Beregninger for Rugdyrkerne i Ørding Sogn i H. t. Kornloven af 26. Juni 1917; Medstifter og Medl. af Bestyrelsen samt Formand for Dansk Landhønseklub siden 1922; Medstifter og Medl. af Bestyrelsen samt Formand for Ljørslev-Ørding Ægsalgskreds under Dansk Andels Ægeksport; Medl. af Udvalget for Fjerkræ for Morsø Landboforening 1925; Medl. af Bestyrelsen for Morsø Sønder Herreds Haveforening fra 1919—23; lokal Repræsentant for Danmarks Frugtavlerforening 1916—19; Medstifter og Medl. af Bestyrelsen samt Formand for Ljørslev-Ørding Folkebogsamling siden 1918; Medl. af Bestyrelsen for Ørding Husflidsforening siden 1918 og Formand siden 1920; Indsamler og Meddeler over Sygdomsforhold hos Have- og Landbrugsplanter til Statens plantepatologiske Forsøg siden 1916; Medl. af Bestyrelsen og Formand for A/S Morsø Varelager siden 1916. Litt. Arb.: Meddeler til Morsø Folkeblad; Ljørslev-Ørding Sognes Kirkehistorie 1928; Ljørslev-Ørding Sognes Skole- og Degnehistorie 1929; Ljørslev-Ørding Sognes Historie siden 1926; Bidrag til Historisk Aarbog for Mors; i Nicolaj Junchers: Rationel Fjerkræavl, Calbergs Lomme-Haandbog 1924 og A. Jensen: Lomme- og Regnskabsbog for 1924 skrevet Artikler om Danske Landhøns; desuden skrevet en Mængde Artikler særlig af politisk og pædagogisk Art i Morsø Folkeblad under Mærket »Peder Wig« og endvidere under Navn Artikler i Folkeskolen, Andelsbladet, Tidsskrift for Fjerkræavl m. fl. Blade.

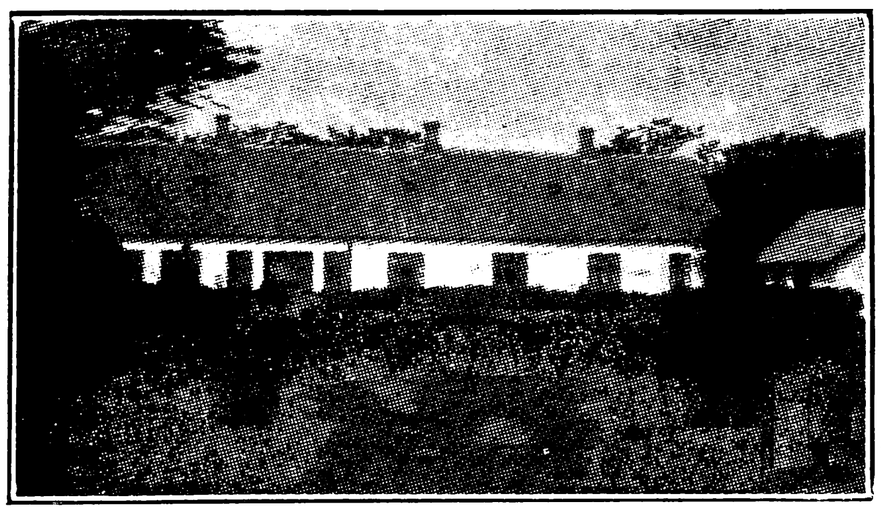

ØRDING ØSTRE SKOLE.



Dinsen, Viggo, Førstelærer; f. 25. Juli 1900 i Vang pr. Thisted; Søn af Sognepræst Carl Johan Frederik D. og Hustru Magdalene Andrea, f. Carstensen, gift 22. Aug. 1926 m. Ellen, f. Krarup, f. 20. Juli 1906 i Tæbring. Jelling Sem. 1921; Sept. 1921—Juni 1924 forskellige Vikariater; 1. Juni 1924 Andenlærer Tæbring-Rakkeby Skole samt Kirkesanger v. Rakkeby Kirke; 1. Nov. 1925 Førstelærer Ørding østre Skole; Kirkesanger v. Ørding Kirke; Kirkebylærer; tidl. Formand for Ungdoms- og Foredragsforeningen; Medl. af Menighedsraadet og Kirkebestyrelsen; Formand for Forsamlingshuset; Revisor i Brugsforeningen.

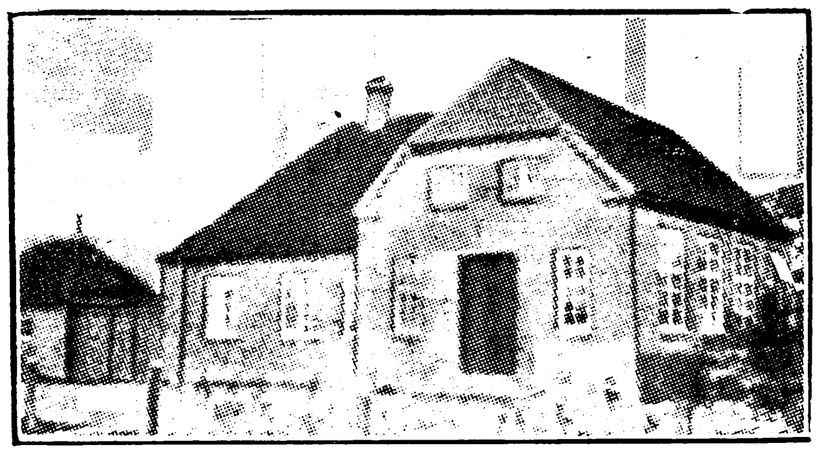

ØRDING ØSTRE FORSKOLE.



Thomsen, Nicoline Petrea, Frk., Lærerinde; f. 5. Jan. 1895 i Vejrum Sogn v. Struer; Datter af Smedemester Graves T. og Hustru Jensine, f. Jensen. N. Nissum Sem. 1927; korte Kursus; 1. Febr. 1920—1. Sept. 1923 og 1. Nov. 1927—1. Maj 1928 Lærerinde v. Bjerre Børnehjem; 1. Sept. 1928 Lærerinde v. Raagelund Børnehjem; 1. Sept. 1929—1. Nov. 1929 Vikar Vejrum Skole; 1. Jan. 1930 Vikar Rom Skole v. Lemvig; 20. Febr. 1930 Lærerinde Byrum Privatskole, Læsø; 1. April 1932 Lærerinde Ørding østre Skole; Leder af Ørding-Ljørslev K. F. U. K.

LØDDERUP-ELSØ KOMMUNE.

ELSØ SKOLE.

Heller, Christian Peter, Enelærer; f. 11. Juni 1888 paa Frederiksberg; Søn af Vognstyrer Cornelius Christian H. og Hustru Johanne, f. Olsen; gift 16. April 1919 m. Marie Petra, f. Hansen, f. 1. Marts 1900 i Odense. N. Nissum Sem. 1913; forsk. korte Kursus; Organistuddannelse; 15. Nov. 1913 kst. Enelærer i Sandet, Sønder Felding Sogn; 1. April 1916 fast ansat smstds.; 1. Nov. 1920 Enelærer Vemmetofte Skole; 1. Aug. 1926 Legind Skole, Mors; 1. Nov. 1927 Elsø Skole; Kirkesanger v. Elsø Kirke; Kirkebylærer.

FREDSØ HOVEDSKOLE.

Kristensen, Niels Kristian, Førstelærer; f. 20. April 1889 i Gjessing; Søn af Husmand Rasmus Peter K. og Hustru Rasmine, f. Nielsen; gift 20. Aug. 1915 m. Kirstine Marie, f. Nielsen, f. 28. Dec. 1890 i Fristrup. Gedved Sem. 1912; forsk. korte Kursus; 1912—16 forskellige Vikariater; 1. Sept. 1916 Lærer Ramten Hedeskole; 1. April 1918 Vive Hedeskole; 1. April 1920 Førstelærer Vesterø søndre Skole, Læsø; 1. Juli 1922 Førstelærer Fredsø Hovedskole; Distrikts-Kirkesanger.

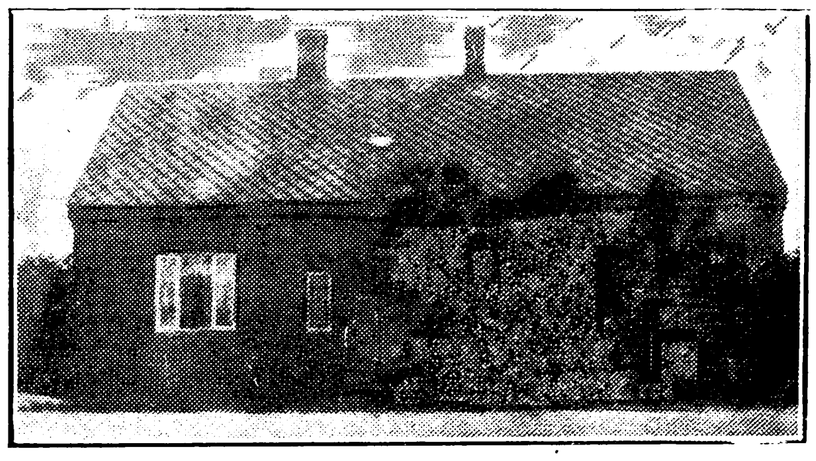

FREDSØ FORSKOLE.



Lundberg, Johanne Erika, Frue, Forskolelærerinde; f. 20. Nov. 1886 i Harring. Varde Forskolesem. 1912; korte Kursus; 1912 korte Vi-

kariater; 1. Jan. 1913—1. Okt. 1921 Lærerinde Lime Forskole; 1. Maj 1922 Vikar Fredsø Forskole; 1. Nov. 1922 fast ansat smstds.

LEGIND SKOLE.

Kjelde, Josef Jensen, Enelærer; f. 15. Nov. 1903 i Ørding Sogn; Søn af Landmand Anders Jensen K. og Hustru Maren, f. Larsen; gift 15. Nov. 1930 m. Mary, f. Nielsen, f. 24. Nov. 1910 i Alsted. Gedved Sem. 1925; 1925—26 forsk. korte Vikariater; 1. Dec. 1926 Andenlærer Outrup Skole; 1. Jan. 1931 Enelærer Legind Skole; Distrikts-Kirkesanger; Formand for Fredsø-Legind Sudan-Kreds.

LØDDERUP SKOLE.



Bisgaard Søndergaard, Jens, Enelærer; f. 8. April 1888 i Ydby; Søn af Grdj. Lars S. og Hustru Kathrine, f. Bisgaard; gift 15. Aug. 1919 m. Else, f. Dissing, f. 14. Marts 1897 i Løddrup. Ranum Sem. 1909; 1. Sept. 1909 Andenlærer Outrup Skole (Mors); 1913 Enelærer Løddrup Skole.

NORS-TVED KOMMUNE.

BALLERUM SKOLE.



Busk, Harald Valdemar, Enelærer; f. 19. Nov. 1895 i Hundstrup, Fyn; Søn af Skovfoged Vilhelm B. og Hustru Ane Marie, f. Hansen; gift 8. Aug. 1924 m. Ane Marie, f. Rasmussen, f. 8. Aug. 1896 i Kogsbølle. Skaarup Sem. 1917; 1918—22 forskellige korte Vikariater; 1. Maj 1922 Andenlærer Arnitlund Skole; 1. Jan. 1925 Enelærer Ballerum Skole.

HINDING SKOLE.

Andersen, Aage Holger, Enelærer; f. 25. Maj 1901 i Poulstrup; Søn af Købmand O. C. A. og Hustru Marie, f. Petersen; gift 22. Aug. 1926 m. Marie, f. Munk-Madsen, f. 14. Maj 1902 i Nørre Vorupør. N. Nissum Sem. 1923; 1. Sept. 1923 Vikar i Nørre Vorupør; 1. Aug. 1924 fast ansat smstds.; 1. Maj 1930 Enelærer Hinding Skole; Bestyrelsesmedl. af Indre Mission og K. F. U. M. samt Blaa Kors.

NORS HAVRELAND SKOLE.

Andersen, Alfred Knudsen, Enelærer; f. 23. Aug. 1906 i Sperring pr. Sjørring; Søn af Landmand Martin A. og Hustru Ane Kathrine, f. Pedersen; gift m. Marie, f. Mikkelsen, f. 14. April 1908 i Hansted. Vordingborg Sem. 1928; Aarsk. i Tysk, Historie og Geografi; 1928—30 Vikar Hansted Kommuneskole og Næstrup Skole; 1932 Vikar Vordingborg Seminariums Øvelsesskole; 1. April 1933 Enelærer Nors Havreland Skole.

NORS KIRKEBYSKOLE.



Jensen, Andreas Christian, Enelærer; f. 22. Juli 1867 i Villerslev; Søn af Grdj. og Sognefoged J. M. Christensen og Hustru Kirstine, f. Søndergaard; gift 13. Nov. 1891 m. Thomine, f. Thomsen, f. 3. Maj 1867 i Vorring. Ranum Sem. 1887; forsk. korte Kursus; 1887 Vikar Nors Havreland Skole; 1888 Enelærer smstds.; 1891 Enelærer og Kirkesanger i Jannerup; April 1897 Enelærer Nors Kirkebyskole; Kirkesanger; Kirkeværge; Medl. af Menighedsraadet 1903—26; Medl. af Værgeraadet siden 1916; Kredsformand for Danmarks Lærerforenings 55. Kreds 1904—09 og 1912—18; Stifter af og Formand for Sygekassen 1900—05; Formand for Nævningegrundlisten siden 1919. (Afsked 31. Okt. 1933).

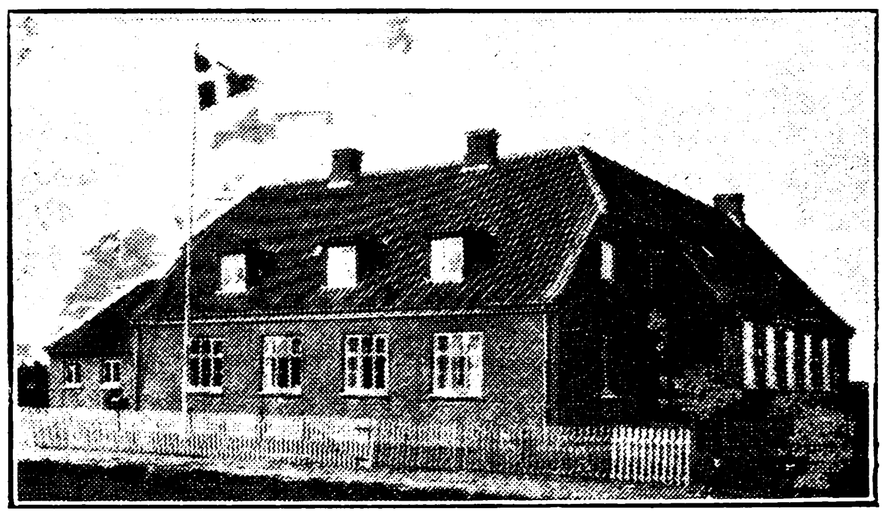

NORS STATIONSBY SKOLE.

Hansen Bach, Andreas Marinus, Enelærer; f. 27. April 1894 i Kærup; Søn af Gaardmand Peter Chr. Hansen B. og Hustru Anne, f. Svendsen; gift 29. Dec. 1914 m. Else Margrethe, f. Gravesen, f. 27. Febr. 1894 i Kærup Holme. Silkeborg



Sem. 1920; 3 Kursus i Husflid; Nov.—Dec. 1920 Vikar Sejersminde Skole; 1. Jan. 1921 Vikar i Gøttrup (Fjerritslev); 1. Juli 1921 kst. Lærer smstds.; 1. Nov. 1921 fast ansat smstds.; 1. Dec. 1922 Lundegaard pr. Pandrup; 1. Jan. 1928 Enelærer Nors Stationsby Skole.

TVED SKOLE.

Svenstrup, Otto Emanuel, Enelærer; f. 11. Okt. 1889 i Grenaa; Søn af Skomager V. S. og Hustru Karen Marie, f. Kay; gift 14. Febr. 1916 m. Anna Kirstine, f. Nielsen, f. 15. Marts 1895 i Voer Sogn. Alm. Forberedelseseks.; Jelling Sem. 1910; 20. Sept. 1910 Vakancelærer i Timring Sogn; 1. Sept. 1913 Andenlærer Vestengaarden Skole; 1. Febr. 1916 Enelærer Tved Skole.

NØRHAA KOMMUNE.

NØRHAA SKOLE.

Jensen, Laust Peter, Enelærer; f. 5. Juni 1891 i Klovborg; Søn af Niels Nygaard J. og Hustru Marie Margrethe, f. Laursen; gift 6. Nov. 1918 m. Sidsel Marie, f. Christensen, f. 8. Aug. 1895 i Klovborg. N. Nissum Sem. 1915; 1915 Vinterlærer i Vostrup; 1916 Vikar i Hodsager; 1916 Vinterlærer i Vostrup; 1917 Andenlærer i Rær; 1918 Lærer i Stenbjerg; 1923 i Vigsø; 1927 Enelærer Nørhaa Skole; Formand for Menighedsraadet siden 1932.

STENBJERG SKOLE.

Larsen, Kristian, Enelærer; f. 14. Marts 1892 i Vust; Søn af Enelærer Thomas Kristian L. og Hustru Margrethe, f. Christensen; gift 4. Okt. 1919 m. Amalie, f. Nielsen, f. 16. Okt. 1892 i Lild Strand. Ranum Sem. 1914; korte Kursus; 1914 Vikar Vester Hornum Skole; indtil 1919 forskellige Vikariater; 1. Marts 1919 Vikar Tværsted Skole; 1. Aug. 1919 Andenlærer smstds.; 1. Marts 1921 Enelærer Kæret Skole; 1. Febr. 1924 Enelærer Stenbjerg Skole; Kirkesanger v. Stenbjerg Kirke; Kirkebylærer.

RÆR-HANSTED-VIGSØ KOMMUNE.

HANSTED SKOLE.

Larsen, Ahlmann, Førstelærer; f. 20. Febr. 1892 i Elling; Søn af Baneformand Laurits L. og Hustru Kirstine, f. Andersen; gift 14. Okt. 1917 m. Kathrine, f. Hougaard, f. 27. Okt. 1888 i Skt. Hans Sogn v. Hjørring. Hjørring Sem. 1914; Aarsk. i Dansk og Pædagogik; 1914—17 Vikar i Flauenskjold, Skanderborg Kommuneskole, Den private Realskole i Randers; 1. Aug. 1917 Førstelærer Hansted Skole; Kirkesanger v. Hansted Kirke; Medl. af Værgeraadet 1917—23; Medl. af Menighedsraadet siden 1920; Formand for Hansted Laaneforening for Fiskere 1920—28; Medstifter og mangeaarig Formand for Sygeplejeforeningen i Hansted.



Holmstrup Jensen, Fritz, Andenlærer; f. 10. Sept. 1901 i Kristrup; Søn af Snedker Christen J. og Hustru Maren, f. Sørensen; gift 26. Nov. 1923 m. Mariane, f. Petersen Plet, f. 10. Febr. 1898 i Hygum. Præliminæreks. 1917; N. Nissum Sem. 1923; 1923—25 Vinterlærer i Hurup (Thy); 1. Maj 1925 Vikar Oksbøl Skole; 1. Sept. 1925 Andenlærer Hansted Skole.

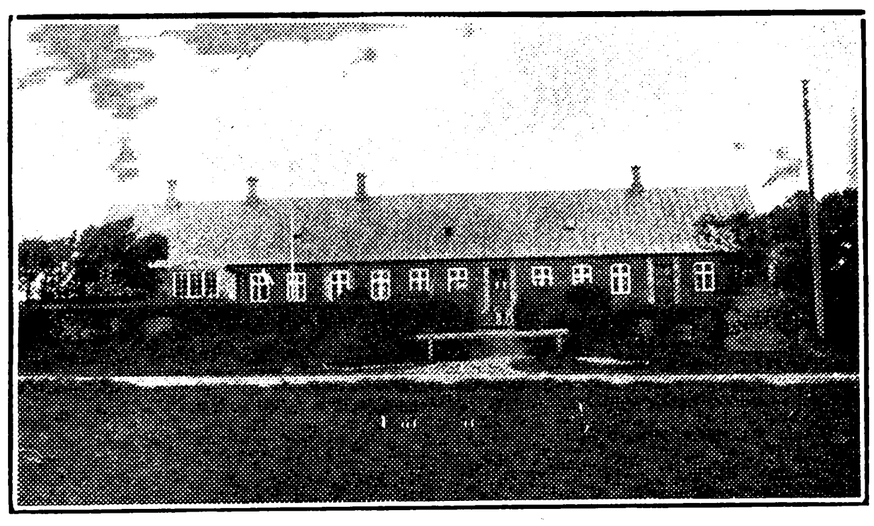

RÆR SKOLE.



Thinggaard, Peter Christian Jensen, Førstelærer; f. 3. Okt. 1889 i Hørsted; Søn af Husmand Andreas Jensen T. og Hustru Gertrud Kirstine, f. Petersen; gift 12. April 1916 m. Maren, f. Poulsen, f. 7. April 1891 i Eising. Hjørring Sem. 1915; 13. Sept. 1915 Vikar Rær Skole; 1. Febr. 1916 kst. Lærer smstds.; 1. Okt. 1917 fast ansat smstds.; Medl. af Menighedsraadet siden 1. Dec. 1920; Formand for Værgeraadet siden 1923.



Christensen, Peter Godtfred Emil, Andenlærer; f. 12. Okt. 1901 i Rær; Søn af Enelærer Anthon C. og Hustru Maren, f. Jensen; gift 19. Nov. 1929 m. Magda, f. Nielsen, f. 22. Maj 1897 i Ranum. Ranum Sem. 1926; 1. Nov. 1926 Vikar Harring Skole; 1. Nov. 1927 i Ørtoft v. Sæby; 1. Maj 1929 Vikar Rær Skole; 1. Sept. 1929 Andenlærer smstds.

VIGSØ SKOLE, OPFØRT 1907.

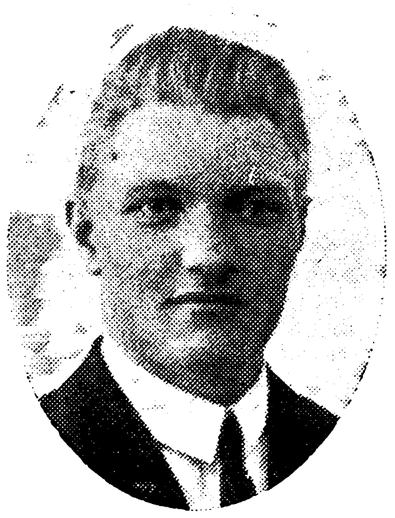

Ettrup, Johannes Barth, Enelærer; f. 18. Nov. 1900 i Vestervig, Thy; Søn af Husmand Christen E. og Hustru Karen, f. Jensen. N. Nissum Sem. 1924; 1924—26 Vikar Tvolm Skole, Boddum-Ydby Kommune, Oxenbøl Skole, Vestervig Sogn, Hørdum Skole; 1. April 1926 Andenlærer Hørdum Skole; 1. Juli 1927 Enelærer Vigsø Skole; Kirkesanger v. Vigsø Kirke; Formand for Rær-Vigsø K. F. U. M.

SEJERSLEV-EJERSLEV-JØRSBY KOMMUNE.

EJERSLEV SKOLE.

Pedersen, Hans Valdemar, Enelærer; f. 21. Aug. 1892 i Stenvad Hede, Fjellerup Sogn; Søn af Arbejdsmand Jens Christian P. og Hustru Jensine Birgitte, f. Nielsen; gift 5. Sept. 1920 m. Inger Christiane, f. Pedersen, f. 29. Okt. 1887 i Brøndbyvester. Haslev Sem. 1920; Husflidskursus; 1. Sept. 1920 Forstander paa Børnehjemmet i Arnum, Nordslesvig; 1. Marts 1923 Enelærer Ejerslev Skole; Kirkesanger v. Ejerslev Kirke; Kirkebylærer; Medl. af Menighedsraadet; Formand for Sygeplejeforeningen; Medl. af Bestyrelsen for K. F. U. M. for Ejerslev; Kredsformand for Børnegudstjenesten paa Mors; Kredsformand for Børnegudstjenesten i Salling og paa Mors. Litt. Arb.: Redaktør af Søndagsskolernes Julehæfte »Til Juletræet«; under Udarbejdelse »Indre Mission paa Mors gennem de sidste 50 Aar«.

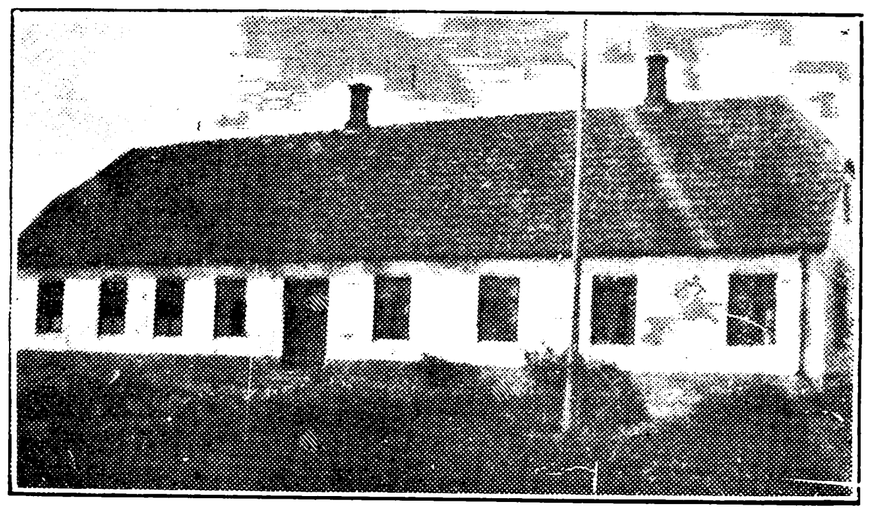

HESSELBJERG SKOLE.



Jensen, Morten, Enelærer; f. 4. Dec. 1895 i Stadil Sogn; Søn af Fisker Søren Mogensen og Hustru Mathea, f. Jensen; gift 12. Juni 1931 m. Julie Kathrine, f. Mikkelsen, f. 18. Juni 1905 paa Bøvling Klint. N. Nissum Sem. 1925; 1. Nov. 1925 Vinterlærer Felsing Biskole (Borris Sogn); 1. Dec. 1927 Biskolelærer Bøvling Biskole; 1. Nov. 1929 Enelærer Hesselbjerg Skole.

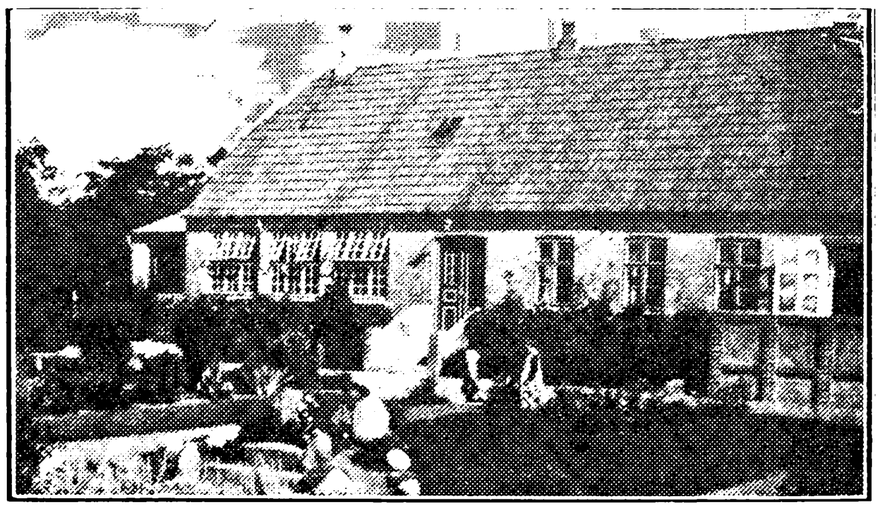

JØRSBY SKOLE, OPFØRT 1885.



Jensen, Ole Mogens, Enelærer; f. 21. Okt. 1897 i Næstrup, Sjørring Sogn, Thy; Søn af Grdj. Kresten J. og Hustru Dorthea, f. Mathiesen; gift

30. Nov. 1923 m. Astrid Eleonora, f. Christensen, f. 2. Marts 1903 i Skjoldborg. Ranum Sem. 1920; Aarsk.; 1920—23 forskellige Vikariater; 1. Sept. 1923 Andenlærer Sennels Skole, Thy; 1. Jan. 1924 Enelærer Jørsby Skole; Kirkesanger v. Jørsby Kirke; Kirkebylærer; Formand i Menighedsraadet.

NØRRE DRAABY SKOLE.

Vestervig, Poul Bisgaard, Enelærer; f. 8. Sept. 1879 i Ejerslev; Søn af Niels V. og Hustru Jensine, f. Nørby; gift 14. Jan. 1915 m. Frederikke, f. Jensen, f. 21. Juni 1886 i Varde. N. Nissum Sem. 1905; 1. Aug. 1905 Vikar Nørre Vorupør; 1906 Vinterlærer i Skjern; 1906—09 Vikar i Kjellerup, Læsø, Nykøbing, Esbjerg; 1909 Enelærer Nørre Draaby Skole.

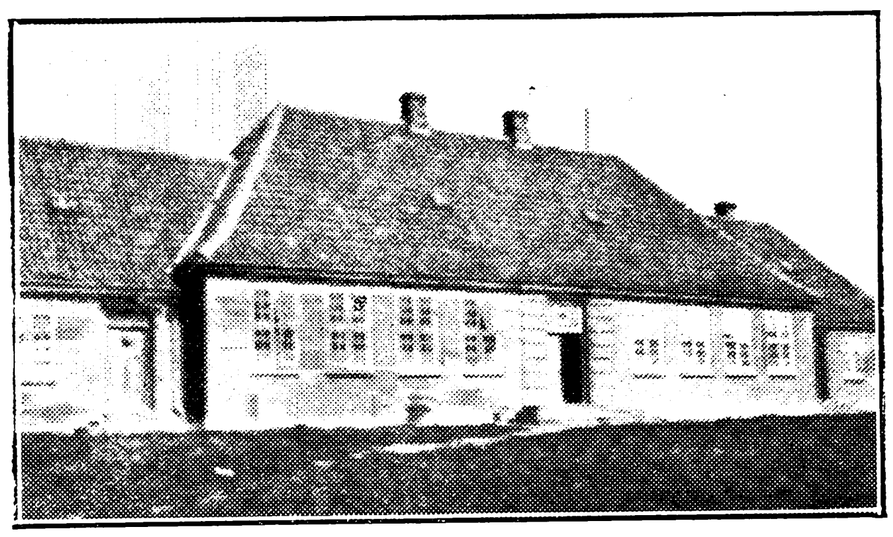

SEJERSLEV SKOLE, OPFØRT 1924.



Sidenius, Rasmus Møller Emil, Førstelærer; f. 16. Juli 1883 i Udbyneder; Søn af Lærer Rasmus Møller Emil S. og Hustru Johanne, f. Østergaard; gift 1. Gang 12. Juli 1917 m. Birgitte, f. Pedersen, f. 10. Aug. 1887 (død 3. Dec. 1918); 2. Gang 30. Juli 1921 m. Petrea, f. Jensen, f. 4. Febr. 1890 (død 9. Marts 1923); 3. Gang 8. Maj 1925 m. Kathrine, f. Andersen, f. 16. Maj 1890 i Brejning v. Spjald. Ranum Sem. 1908; forsk. korte Kursus; Tillægseks. i Engelsk; 1. Sept. 1908 Andenlærer Faarup Skole, Randers Amt; 1. Jan. 1913 Førstelærer Vejlby Skole, Allingaabro; 1. Sept. 1927 Førstelærer Sejerslev Skole; Kirkesanger v. Sejerslev Kirke; Kirkebylærer; tidl. Medl. af Menighedsraadet i Vejlby og nuv. Medl. af Menighedsraadet i Sejerslev; tidl. kommunal Revisor i Vejlby; Revisor i Sejerslev Brugsforening.

Dissing, Mette Marie Kjeldgaard, Frk., Lærerinde; f. 4. Jan. 1897 i Krejbjerg; Datter af Grdj. Sejer D. og Hustru Emma, f. Kjeldgaard.



N. Nissum Sem. 1921; forsk. korte Kursus; Statens Kursus i Historie og Dansk; 1. Nov. 1921—23 Vikar i Gjesten pr. Kolding, Øster Sundby, Slangerup; 1. Febr. 1924 Lærerinde Sejerslev Skole.

SENNELS KOMMUNE.

HOV SKOLE.

Sørensen, S. Kr. Vilhelm, Enelærer; f. 27. Aug. 1870 i Hals; Søn af Enelærer Jens Georg S. og Hustru Kirstine Louise, f. Ellermann; gift 29. Dec. 1896 m. Sigrid, f. Wiborg, f. 30. Sept. 1874 i Smidstrup, Hjørring Amt. Alm. Forberedelseseks. 1886; Jelling Sem. 1889; Tillægsprøve i Fransk 1892; 25. Jan. 1893 Andenlærer Hals Kommuneskole; 18. Dec. 1896 Førstelærer i Gjeraa pr. Asaa; 1. Jan. 1901 Enelærer Hov Skole; Formand i Sennels Sogns Sygekasse 1906—22; Medl. af Sennels Værgeraad 1906—12. (Afsked 31. Okt. 1933).

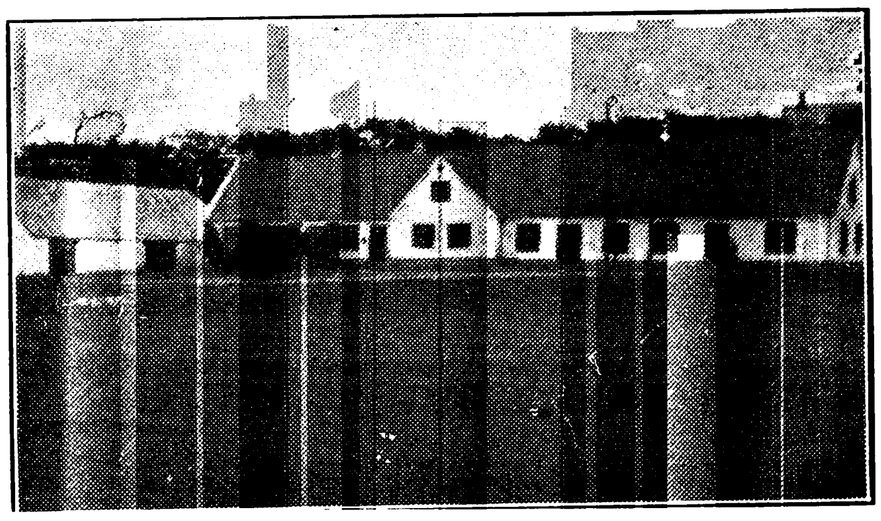

SENNELS SKOLE.

Madsen, A. L., Førstelærer; f. 6. Juni 1894. N. Nissum Sem. 1915; Førstelærer Sennels Skole.



Lyhne Bech, Poul, Andenlærer; f. 15. Jan. 1904 i Ydby; Søn af Landmand Chresten Høje Christensen og Hustru Inger Kathrine, f. Poul-

sen; gift 1. Maj 1931 m. Kamma Dam, f. Jeppesen, f. 20. Marts 1902 i Ranum. Gedved Sem. 1929; Vinter 1929—30 Højskolelærer paa Vinding Højskole; 1. April 1930—1. Nov. 1930 Hjælpelærer og Vikar i Boddum-Ydby Kommune; 1. Marts 1931 Andenlærer Sennels Skole; Formand for Thy og Hannes Hovedkreds D. D. U.; (1. Nov. 1933 Førstelærer v. Løgsted Skole).

SJØRRING-THORSTED KOMMUNE.



NÆSTRUP SKOLE.



Overgaard, Karl Ingvard, Enelærer; f. 24. Maj 1890 i Østerild; Søn af Købmand Thomas Christian O. og Hustru Ane Henriette, f. Christensen; gift 10. Maj 1918 m. Jenny Christine, f. Jensen, f. 26. Febr. 1893 i Næstrup. Hjørring Sem. 1913; Aarsk. 1929—30; forsk. korte Kursus; Sept. 1913 Vikar Rær Skole; 1. Febr. 1914 kst. Andenlærer smstds.; 1. Okt. 1914 fast ansat smstds.; 1. Juli 1915 kst. Enelærer Næstrup Skole; 1. Okt. 1915 fast ansat smstds.; Distrikts-Kirkesanger.

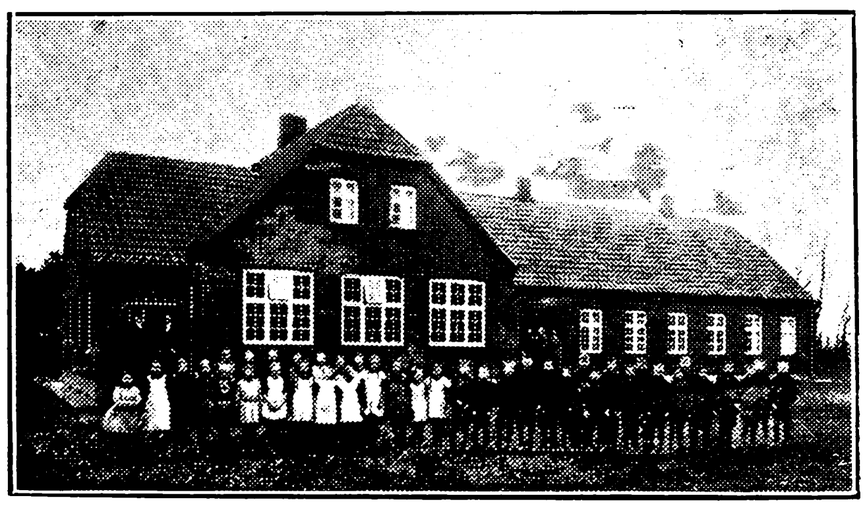

SJØRRING SKOLE, OPFØRT 1923.

Vestergaard, Henrik, Førstelærer; f. 13. Juni 1890 i Skjoldborg; Søn af Gaardmand Christen



H. V. og Hustru Jensine Kristine, f. Pedersen; gift 27. Okt. 1926 m. Marie, f. Jensen, f. 25. Juli 1905 i Sperring. N. Nissum Sem. 1917; Kursus paa Hillerød Ungdomsskole; Husflidskursus i Sdr. Næraa (Fyn) 1926; 1. Nov. 1917 Hjælpelærer Sjørring Skole; 1. Nov 1918 Andenlærer smstds.; 1. Marts 1928 Førstelærer smstds.; Formand for Sjørring Husflidsforening.

Andenlærerembedet v. Sjørring Skole, p. T. ubesat.

SKAARUP SKOLE.

Balle, Christen, Enelærer; f. 25. Aug. 1868 i Rom v. Lemvig; Søn af Maskinfabrikant Christen B. og Hustru Marie, f. Søndergaard Christensen; gift 27. Maj 1898 m. Maren, f. Østergaard, f. 12. Maj 1898 i Silstrup pr. Thisted. N. Nissum Sem. 1895; 1895 Lærer Dalbyneder pr. Havndal; 23. Nov. 1897 Andenlærer Sorring Folkeskole; 8. Marts 1899 Enelærer Skaarup Skole. (Afsked 31. Okt. 1933).

SPERRING SKOLE.



Weje, Anders Christian Nymann Larsen, Enelærer; f. 8. Maj 1878 i Søndenbjerg; Søn af Skomager og Landpostbud Kristen W. og Hustru Ane, f. Christensen; gift 2. Nov. 1904 m. Signe, f. Christensen, f. 27. Marts 1884 i Øsløs. N. Nissum Sem. 1900; 1900—03 forskellige Hjælpelærer-Stillinger; 1. Dec. 1903 Enelærer Vallersbæk Skole, Karup Sogn; 1. Febr. 1905 Enelærer Sperring Skole; Organist v. Sjørring Kirke.



THORSTED SKOLE.



Balle, Thorstein Peter Østergaard, Enelærer; f. 26. Nov. 1900 i Skaarup pr. Thisted; Søn af Lærer Christen B. og Hustru Maren Kirstine Pedersen, f. Østergaard. Ranum Sem. 1921; Tillægseks. i Engelsk; Tegnelærerkursus; 1921—22 korte Vikariater; 1. Febr. 1923 Vikar i Svinninge, Sjælland; 1. Febr. 1925 Andenlærer Udbyneder Skole pr. Havndal; 1. April 1928 Enelærer Thorsted Skole; Kirkesanger v. Thorsted Kirke; Kirkebylærer.

THORSTED FRISKOLE.

Anker-Møller, Anna, f. Quistgaard, Frue, Lærerinde; f. 18. Jan. 1890 i Korsør; Datter af kgl. Vejer og Maaler Ernst Q. og Hustru Laura, f. Andersen. Præliminæreks. 1907; Vordingborg Sem. 1912; Sprogkursus i Tyskland; 1912 Lærerinde Vordingborg Seminarium; 1931 Lærerinde Thorsted Friskole.

SKINNERUP KOMMUNE.

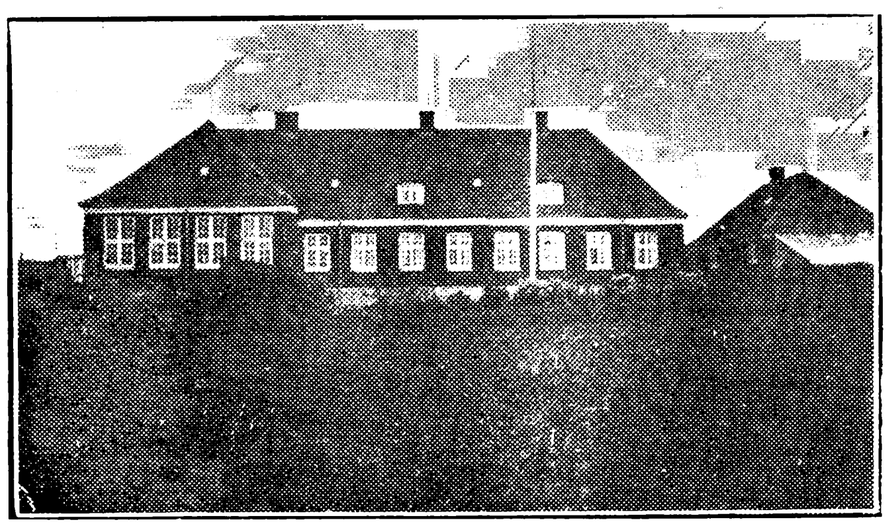

SKINNERUP SKOLE.

Pedersen, Christian, Enelærer; f. 26. Juli 1890 i Tilsted; Søn af Grdj. og Sognefoged Niels Chr. P. og Hustru Else Kirstine, f. Pedersen; gift



17. Okt. 1913 m. Karen Marie, f. Nielsen, f. 29. Jan. 1890 i Stenum. Hjørring Sem. 1912; 1912 korte Vikariater; 1. Nov. 1912 Vikar Tagmarken Skole; 1. Okt. 1913 kst. Enelærer smstds.; 1. Okt. 1915 fast ansat smstds.; 1. Dec. 1915 Enelærer Skinnerup Skole; Kirkesanger v. Skinnerup Kirke; Kirkebylærer; Medl. af Menighedsraadet siden 1926; Kirkeværge; Medl. af Værgeraadet siden 1915; kommunal Revisor.

SKJOLDBORG-KALLERUP KOMMUNE.

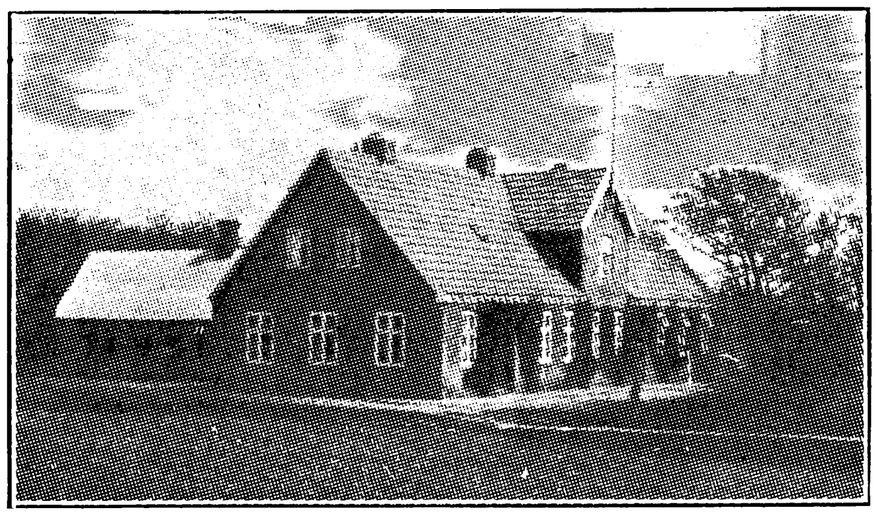

KALLERUP SKOLE.



Eriksen, Lars Mathias, Enelærer; f. 1. Sept. 1881 i Harring; Søn af Grdj. Thomas E. og Hustru Inger, f. Nielsen; gift 2. Juni 1905 m. Inger Marie, f. Kærgaard, f. 24. Nov. 1882 i Harring. N. Nissum Sem. 1902; Aarsk. i Historie, Dansk med Bifag; 29. Sept. 1902 Vikar Istrup Folkeskole; 1. Dec. 1902 kst Lærer smstds.; 1. Okt. 1906 fast ansat smstds.; 1. Okt. 1907 Enelærer Thorsted Skole; 1. Sept. 1910 Enelærer Kallerup Skole; tidl. Medl. af Menighedsraadet; kommunal Revisor siden 1924; Medl. af Værgeraadet; 2 Gange Formand for Nævningegrundlisten.

SKJOLDBORG SKOLE.



Sortfeldt, Severin Christensen, Førstelærer, R. af Dbg.; f. 25. Sept. 1867 i Ulstrup, Rubjerg Sogn; Søn af Grdj. og Strandfoged Rasmus Peter Christensen (Sortfeldt) og Hustru Else, f. Villumsdatter; gift 21. Maj 1897 m. Maren Kirstine, f. Mortensen, f. 3. Marts 1874 i Ejersted, Saltum Sogn. Vesterbros Sem. 1895; 1886 Vakancelærer Brønderslev Skole; Vintrene 1886—87, 1887—88, 1888—89 Huslærer i Jelstrup Sogn, Vendsyssel; Okt. 1890—Aug. 1891 Vakancelærer og Hjælpelærer; Aug. 1891—Juni 1893 Hjælpelærer Rønnebjerg Skole, Vrejlev Sogn; 19. Nov. 1895 Andenlærer Børglum vestre Skole, tillige Kirkesanger v. Børglum Kirke; Lærer v. Løkken Realskole samt Organist v. Løkken Kirke; 16. Nov. 1899 Førstelærer Lovns Skole; 7. Nov. 1901 Førstelærer Skjoldborg Skole; Kirkesanger v. Skjoldborg Kirke; Kirkebylærer; Formand for Skjoldborg-Kallerup Sygekasse 1903—33; Medl. af Bestyrelsen for Centralforeningen af Sygekasser i Thisted Amt siden 1911, Formand for samme siden 1916; Medl. af det jydske Forhandlingsudvalg ang. Sygekasser og Læger siden 1916; mangeaarigt Medlem af Menighedsraadet, Kasserer for samme samt Kirkeværge; Medl. af Bestyrelsen for Museet for Thy og Vester Han Herred; Medl. af Bestyrelsen for Historisk Samfund for Thy og Han Herred; under Opholdet i Lovns Formand for Fiskeriforeningen for Skive og Omegn; kommunal Revisor i ca. 10 Aar; Formand for Danmarks Lærerforenings 55. Kreds i 1910—18. Litt. Arb.: »De gamle Degne« i Historisk Aarbog for Thisted Amt; »Degne paa Mors« udgivet i Særtryk; Historisk-topografisk Beskrivelse af Rubjerg Sogn; Om Heksene i Thy, Ørum Slot i Thy, Herregaarden Todbøl, Geistligh Jordbogh offuer Hundborrig Herrit og mange andre kulturhistoriske Bidrag til Historisk Aarbog for Thisted Amt.



Boesen, Karl, Andenlærer; f. 11. Jan. 1903 i Skjoldborg; Søn af Grdj. Thomas B. og Hustru Johanne, f. Petersen. Ranum Sem. 1925; Nordisk Lærerkursus i Askov; 1925—27 Vikar i Thisted, Hørdum, Tæbring (Mors), Skjoldborg; 1. April 1927 Andenlærer Skjoldborg Skole.

SKYUM-HØRDUM KOMMUNE.

HØRDUM SKOLE.



Larsen, Niels Christian, Førstelærer; f. 26. Marts 1889 i Ishøj Mark pr. Taastrup; Søn af Grdj. Christian L. og Hustru Sidsel Marie, f. Andersen; gift 30. Juli 1916 m. Karen Louise, f. Bender, f. 6. Nov. 1888 i Nyborg. Blaagaards Sem. 1914; Askov udvidede Højskole 1908—09 og 1909—10; Højskolelærerkursus paa Askov 1910—11; Aarsk. i Naturfag og Dansk 1911—12; Stipendierejser til Tyskland 1921 og Folkenes Forbund 1930; Studierejser i Nord- og Mellemeuropa samt England; 1914—16 forskellige Vikariater; 1. Aug. 1916 Realskolelærer Nyborg Realskole; 1. Sept. 1918 Førstelærer Hørdum Skole; Medl. af Venstres Ungdoms Hovedbestyrelse 1922—24; Valgmand til Landstinget 1924; Formand for Danmarks Lærerforenings 56. Kreds 1927—28; Formand for Centralafholdsforeningen for Thy siden 1923; Medl. af Danmarks Afholdsforenings Hovedbestyrelse siden 1931; Formand og Bibliotekar for Hørdum-Skyum Folkebogsamling; Medl. af Bestyrelsen for Thisted Amts Biblioteksforening siden dens Oprettelse; Leder af Danmarks Lærerforenings Vikarbureau for Thisted Amt siden 1928; Formand for Sønderjydsk Forening i Hørdum-Skyum og Omegn; Medarbejder v. Thisted Amts Avis og forskellige andre Blade.



Lind, Søren, Andenlærer; f. 22. Febr. 1904 i Gudum, Ringkøbing Amt; Søn af Malermester M. P. L. og Hustru Mette, f. Raahede. N. Nissum Sem. 1925; Aarsk. i Geografi med Geologi, Engelsk og Dansk 1931—32; 1925—27 forskellige korte Vikariater; 1. Jan. 1928 Andenlærer Hørdum Skole; Organist v. Hørdum Kirke.

KOLDBY SKOLE.

Frederiksen, Kristian Frederik Dam, Førstelærer; f. 12. Jan. 1893 i Hørdum; Søn af Grdj. Peder F. og Hustru Karen Jensen, f. Dahn; gift 25. Nov. 1927 m. Katrine, f. Sørensen, f. 25. Okt. 1902 i Vranum, Almind Sogn. Hjørring Sem. 1915; forsk. korte Kursus; 1915—19 forsk. Vikariater; Okt. 1919 Vikar Koldby Skole; 1. April 1920 Enelærer smstds.; nu Førstelærer smstds.; Kirkesanger v. Hørdum Kirke; Kirkebylærer; Medl. af Bestyrelsen for Thisted Amts Skytteforening.

Frederiksen, Katrine, f. Sørensen, Frue, Lærerinde; f. 25. Okt. 1902 i Vranum, Almind Sogn; Datter af Forvalter Anton S. og Hustru Ane Kirstine, f. Pedersen; gift 25. Nov. 1927 m. Førstelærer K. F. Dam F., f. 12. Jan. 1893 i Hørdum. Realeks.; Femmers Sem. 1925; 1. Sept. 1925 Vikar Koldby Skole; 1926 fast ansat smstds.

SKYUM NORDRE SKOLE.

Pedersen, Carl, Enelærer; f. 22. Sept. 1892. Ribe Sem. 1916; Enelærer Skyum nordre Skole.

SKYUM SØNDRE SKOLE.

Andersen, N. Hove, Enelærer; f. 7. Dec. 1872. Jelling Sem. 1897; Enelærer Skyum søndre Skole.

SNEDSTED KOMMUNE.

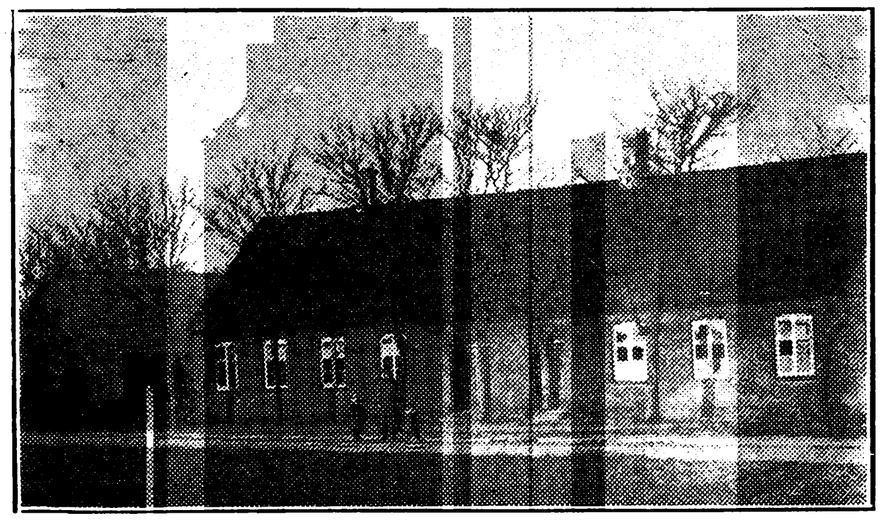

AARUP SKOLE, OPFØRT 1892.



Sørensen, Peder Christian, Enelærer; f. 2. Febr. 1882 i Næstrup, Sjørring; Søn af Grdj. Lars Christian S. og Hustru Ane Margrethe, f. Pedersen; gift 14. Aug. 1914 m. Anna Elisabeth, f. Jensen, f. 15. Sept. 1887 i Mollerup, Ørum Sogn v. Viborg. Præliminæreks.; Gedved Sem. 1906; Sløjdlærereks. fra Dansk Sløjdlærerskole 1913; 1906—07 forsk. Vikariater; 1. April 1907 Andenlærer Stadil Skole; 1. Aug. 1908 Førstelærer Tingstrup Skole, Thisted Landsogn; 1. Okt. 1914 Enelærer Aarup Skole; Formand for Værgeraadet; Formand for Sygeplejeforeningen; Regnskabsfører for Hassing m. fl. Herreders Skattekreds i 15 Aar; forberedt en Del unge Mennesker til Seminariet.

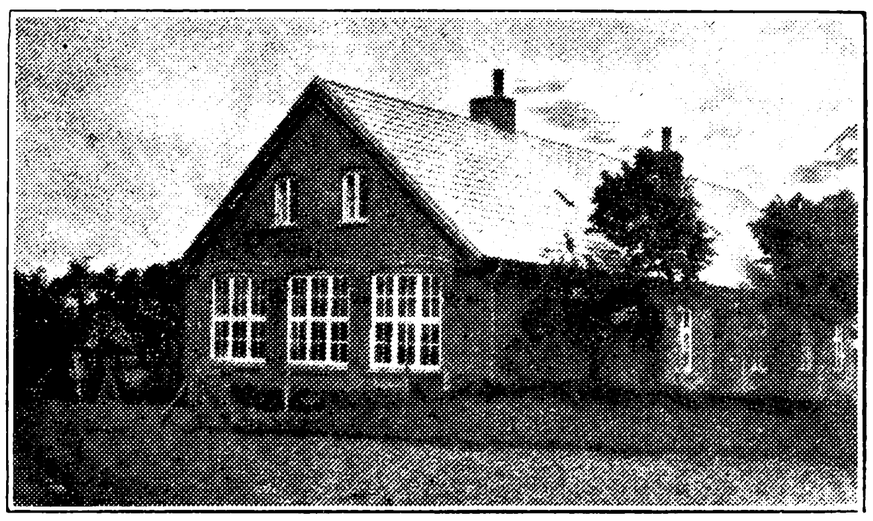

ELSTED SKOLE.



Pedersen, Carl Christen Søltoft, Enelærer; f. 15. Sept. 1900 i Snedsted; Søn af Murer Niels P. og Hustru Anna, f. Søltoft; gift 30. Sept. 1928 m. Mathilde, f. Dal, f. 7. Dec. 1901 i Tøving, Mors. Udlært og virket ved Snedkerfaget 1916—23; Ranum Sem. 1927; 1927—29 Lærer v. Egaa Efterskole samt Vikariater; 1. Febr. 1929 Vikar Elsted Skole; 1. Juli 1929 kst. Enelærer smstds.; 1. Juli 1930 fast ansat smstds.; Formand for Snedsted Sogns Sygekasse siden 1932.

SNEDSTED SKOLE.

Brunsborg, Marinus Jeppesen, Førstelærer; f. 28. Sept. 1881 i Ulfborg; Søn af Grdj. Lauritz Jeppesen B. og Hustru Else, f. Mikkelsen; gift 1. Dec. 1905 m. Thyra Elvina, f. Hansen, f. 8. Dec. 1881 i Barslev Skole. Gedved Sem. 1903; flere Kursus i Dansk; 1. Nov. 1903 Vinterlærer Ulfborg Stationsskole; 1. Maj 1904 Hjælpelærer Barslev Skole; 1. Aug. 1904 Enelærer Redsted østre Skole; 1. Marts 1907 Rettrup Skole, Skive; 1. Aug. 1922 Elsted Skole, Snedsted; 1. Aug. 1925 Førstelærer Snedsted Skole; Formand for Snedsted Menighedsraad siden 1926; Regnskabsfører for Snedsted Brugsforening siden 1924; Formand for 56. Kreds af Danmarks Lærerforening.

Bredahl, Maren Langgaard, Frk., Lærerinde; f. 19. Jan. 1873 i Aarup pr. Snedsted; Datter af Grdj. Niels B. og Hustru Trine, f. Hover. Th. Langs Forskolesem. 1896; Kursus i Lege og Boldspil; 1896 Lærerinde Hadsund Realskole; 1900



Hurup Realskole (Thy); 1904 Villerslev Folkeskole; 1910 Snedsted Skole; tidl. Medl. af Menighedsraad, Værgeraad og Hjælpekasse.

SNEDSTED FORSKOLE.

Stensgaard, Marie Agnes, Frk., Lærerinde; f. 15. Juni 1904 i Eltrup pr. Hurup; Datter af N. N. S. og Hustru Anna, f. Thøgersen. Ribe Sem. 1926; flere korte Kursus; 1. Nov. 1926 Pogelærerinde i Aare pr. Varde; 1. Nov. 1930 Lærerinde Snedsted Forskole.

SOLBJERG-SUNDBY KOMMUNE.

SOLBJERG SKOLE, OPFØRT 1905.



Jacobsen, Jens Chr., Førstelærer; f. 13. Maj 1883 i Thise, Salling; Søn af Grdj. Christoffer J. og Hustru Mette Kirstine, f. Jensen; gift 7. April 1912 m. Maggi, f. Sonne, f. 8. Juni 1889 paa Bornholm. Ranum Sem. 1905; 1. Juli 1906 Enelærer Kolmose Skole; 1. Aug. 1908 Gærup Skole, Stagstrup Sogn; 1. April 1911 Førstelærer Solbjerg Skole; Medl. af Menighedsraadet i Solbjerg-Sundby 1918—26; Medl. af Sogneraadet fra 1929; Kommunalrevisor; Formand for Solbjerg-Sundby Sparekasse fra 1. April 1917; Medl. af Værgeraadet.



Kristensen, Margrethe, Frk., Forskolelærerinde; f. 8. Sept. 1880 i Redsted, Mors; Datter af Urmager A. K. og Hustru Ane Kirstine, f. Jensen. Vejle Forskolesem. 1900; 1900 Privatlærerinde Vejby Pogeskole; Dec. 1901 Vikar Valsgaard Forskole; 1. Juli 1902 Forskolelærerinde Mellem Folby og Nørring Forskole; 1. Sept. 1902 Havbro Forskole; 1. Juli 1905 Solbjerg Forskole.

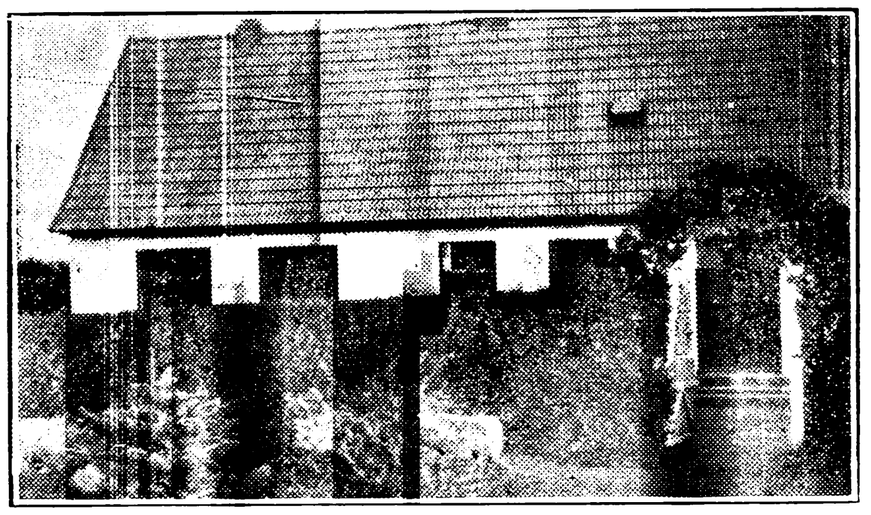

SUNDBY HOVEDSKOLE, OPFØRT 1862.



Mejlgaard, Christen, Førstelærer; f. 27. Nov. 1892 i Tjerrild; Søn af Boelsmand Anders Rasmussen og Hustru Mine, f. Jakobsen; gift 28. Juni 1931 m. Agnete, f. Larsen, f. 22. Nov. 1910 i Hammershøj. Jelling Sem. 1914; enkelte korte Kursus; 1. Aug. 1914 Lærer Struer Realskole; 1. Aug. 1916 Vikar Aalborg komm. Skolevæsen; 1. Maj 1919 Enelærer Jørsby Folkeskole; 1. Okt. 1923 Førstelærer Sundby Hovedskole; Formand for Menighedsraadet siden 1928; Formand for Morsø Ungdomsforeninger siden 1927; Formand for Solbjerg-Sundby Kommunes Sygekasse og Morsø Husflidsforening; Kommunalrevisor; Revisor i Brugsforeningen; Formand for Sundby Forsamlingshus.

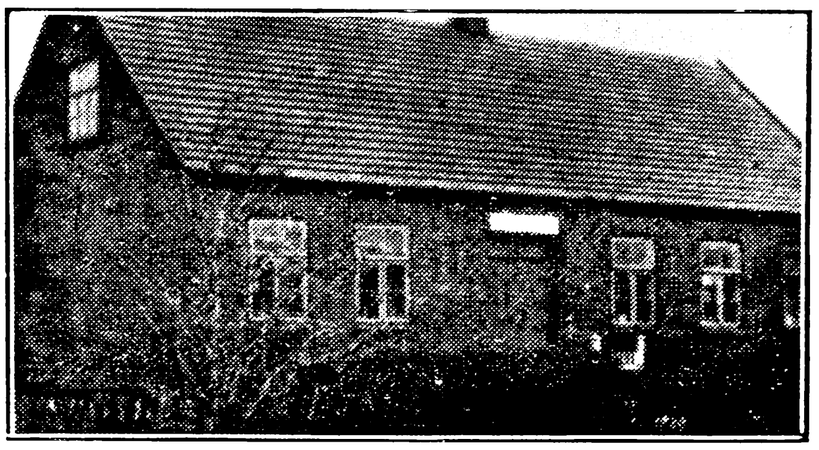

SUNDBY FORSKOLE, OPFØRT 1888.

Eriksen, Mariane, Frk., Forskolelærerinde; f. 15. Juni 1884 i Harring; Datter af Grdj. Thomas E. og Hustru Inger, f. Nielsen. Varde Forskole-



sem. 1910; Aarsk. 1930—31; Forskolelærerinde Sundby Forskole; Medl. af Menighedsraadet 1916—20.

SOLBJERG FRISKOLE.

Friis, Nanna Margrethe, Frk., Lærerinde; f. 26. Juli 1905 i Oxbøl; Datter af Købmand Bertelsen F. og Hustru Ida, f. Christensen. Alm. Forberedelseseks.; privat uddannet; Ophold paa Snoghøj og Askov Højskoler; 1. Sept. 1923 Lærerinde Oxbøl Friskole m. tilh. Realklasse; 1. Juli 1926 v. Børnehjemmet Rosengaarden, Skjern; 1. Maj 1927 Solbjerg Friskole.

SØNDBJERG-ODBY KOMMUNE.

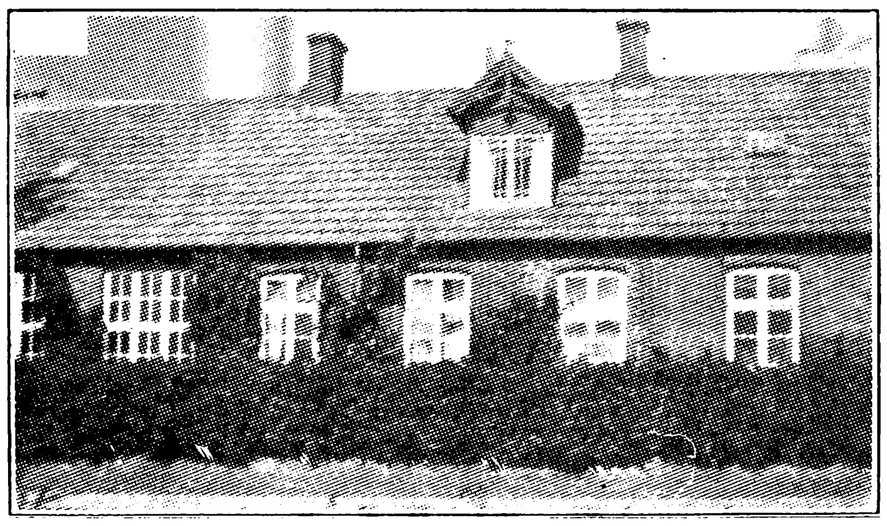

AALKJÆR SKOLE, OPFØRT 1891.



Kristensen, Søren, Enelærer; f. 20. Dec. 1896 i Villensgaard, Bøvling; Søn af Grdj. Søren K. og Hustru Marie, f. Hartvigsen; gift 28. Okt. 1927. m. Kirstine, f. Andersen, f. 27. Marts 1897 i Brogaard, Bøvling. N. Nissum Sem. 1925; 1925—27 Vinterlærer og korte Vikariater; 1. Okt. 1927 Andenlærer Odby Skole; 1. Nov. 1931 Enelærer Aalkjær Skole; Distrikts-Kirkesanger.



ODBY SKOLE, OPFØRT 1908.



Madsen, Aksel Marius, Førstelærer; f. 27. Juni 1902 i Vraaby, Præstø Amt; Søn af Centralbestyrer P. C. M. og Hustru Maren Nielsine, f. Kristensen. Præliminæreks. fra Tøxens Skole, Køge, 1921; Tillægsprøve i Fransk og Latin, Haslev Gymnasium, 1922; Haslev Sem 1926; 1926—27 Vikar i Vallø By, Skibby Optagelseshjem, Frederikssund Borgerskole, Enderslev Hovedskole; Sept. 1927 Aarsvikariat v. Frederiksværk Borgerskole; 1. Dec. 1928 Vikar Odby Skole; 1. April 1929 Førstelærer smstds.; Sognebibliotekar siden 1931; Medl. af Bestyrelsen for Kristelig Lytterforening; Formand fo K. F. U. M.



Madsen, Peder Kristian, Andenlærer; f. 22. Juli 1897 i Nøddelund; Søn af Husmand Mads M. og Hustru Kirsten Marie, f. Sørensen; gift 12. Aug. 1924 m. Lydia Hansine, f. Larsen, f. 14. Juli 1899 i Vorbasse Sogn. N. Nissum Sem. 1921; 1. Sept. 1921 Enelærer Skelhøje Privatskole; 15. Okt. 1921 Vinterlærer Ny Sogn Skole; 1922—23 Vikar i Asmindegaard, Børglum Folkeskole, Vorupør Skole, Veddum Skole, Mølholt Skole; 1. Jan. 1924 fast ansat Søndbjerg Skole; 1. Nov. 1931 Andenlærer Odby Skole.

ODDESUND NORD SKOLE.

Madsen, Kristian, Enelærer; f. 22. Aug. 1904 i Agger; Søn af Fisker og Strandfoged samt

Baadformand for Redningsbaaden i Agger Martin M., Dbm., og Hustru Karen Marie, f. Iversen; gift 8. Juli 1930 m. Olga Krista, f. Tarp, f. 29. Nov. 1907 i St. Andst. N. Nissum Sem. 1926; Aug. 1926—Juli 1927 Vikar St. Andst Skole; 1927—29 korte Vikariater; Aug. 1929 Vikar Oddesund Nord Skole; 1. Dec. 1929 Enelærer smstds.; Medl. af Bestyrelsen for K. F. U. M. i Søndbjerg-Odby; Medl. af Indre Missions Samfundsraad i Søndbjerg-Odby.

SØNDBJERG SKOLE.

Astrup, Anders, Enelærer; f. 4. Maj 1868 i Aistrup, Kobberup Sogn; Søn af Grdj. Svend Nielsen og Hustru Kirsten, f. Andersen; gift 18. Nov. 1892 m. Louise, f. Bjørndal, f. 10. Nov. 1873 i Kallerup Skole. Ranum Sem. 1888; korte Kursus; 15. Sept. 1888 Hjælpelærer Sdr. Draaby Skole, Mors; 1. Maj 1889 Vikar Skjoldborg Skole; 1. Aug. 1891 Andenlærer smstds.; 5. Marts 1892 Enelærer Hjardemaal Skole; 1. Sept. 1897 Enelærer Søndbjerg Skole; Kirkesanger v. Søndbjerg Kirke; Kirkebylærer; Medl. af Menighedsraadet siden dets Oprettelse; tidl. Medl. af Værgeraadet.

SØNDERHAA-HØRSTED KOMMUNE.

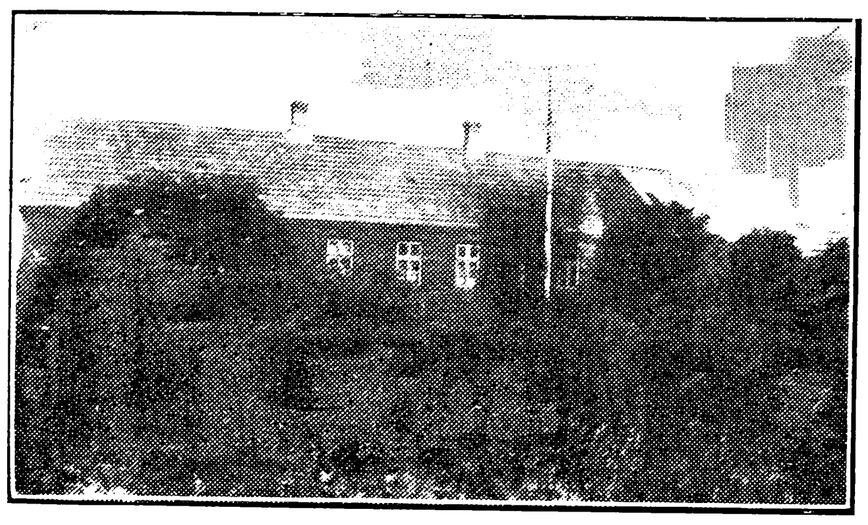

HØRSTED SKOLE, OPFØRT 1897 MED SENERE TILBYGNING.



Frederiksen, Anders Kristian, Enelærer; f. 1. Maj 1895 i Ørum Sogn, Thisted Amt; Søn af Grdj. Anders F. og Hustru Erikgine Marie, f. Jensen; gift 12. April 1922 m. Maren Kirstine, f. Nielsen Lykke, f. 14. Juli 1896 i Hvidbjerg vesten Aa. N. Nissum Sem. 1919; korte Kursus; 1919—20 Hjælpelærer Jelstrup Skole; 1. Jan. 1921 Andenlærer Aardestrup Skole; 1. Nov. 1921 Enelærer Gudum ø. Skole; 1. Sept. 1925 Enelærer Hørsted Skole; Kirkesanger v. Hørsted Kirke; Kirkebylærer; Formand og Kasserer for Menighedsraadet; Formand for den konservative Vælgerforening for Sønderhaa-Hørsted; Kasserer for den konservative Vælgerforening for Hurup-Kredsen; Medl. af Bestyrelsen for Thisted Amts Kreds af Danmarks Fjerkræavlerforening; Formand for Hørdum og Omegns Ægsalgskreds.

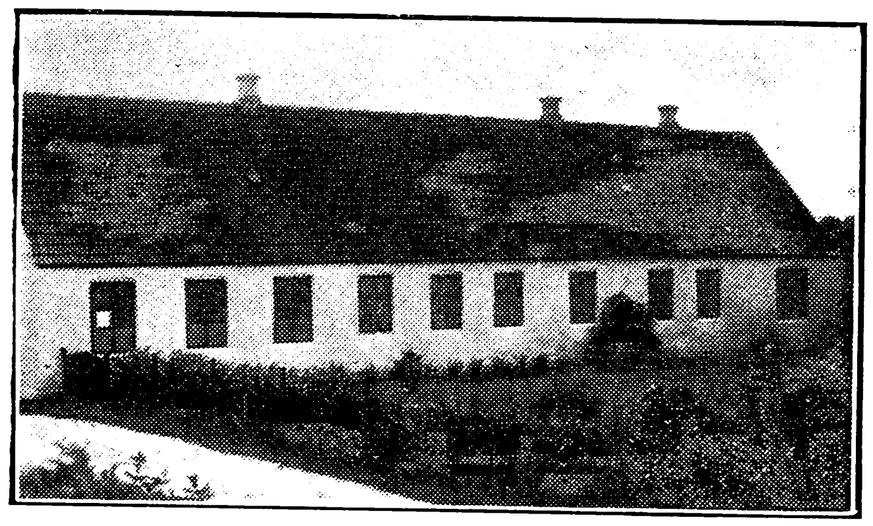

SØNDERHAA GL. SKOLE.



Plet, Christian Pedersen, Førstelærer; f. 22. Sept. 1890 i Hygum, Ringkøbing Amt; Søn af Fisker Christian Pedersen P. og Hustru Christine, f. Nielsen; gift 28. Aug. 1920 m. Mariane, f. Poulsen Hau, f. 1. Aug. 1890 i Houe, Ringkøbing Amt. N. Nissum Sem. 1919; 1919—20 Vikar Bagterp Skole v. Hjørring; Sept. 1920 Vikar Guderup Skole, Als; 1. Dec. 1920 Andenlærer smstds.; 1. Okt. 1921 Enelærer Bagterp Skole v. Hjørring; 1. Sept. 1924 Førstelærer Sønderhaa Skole; Kirkesanger v. Sønderhaa Kirke; Kirkebylærer; Revisor v. Sønderhaa-Hørsted Sparekasse; Regnskabsfører for Sønderhaa Brugsforening.

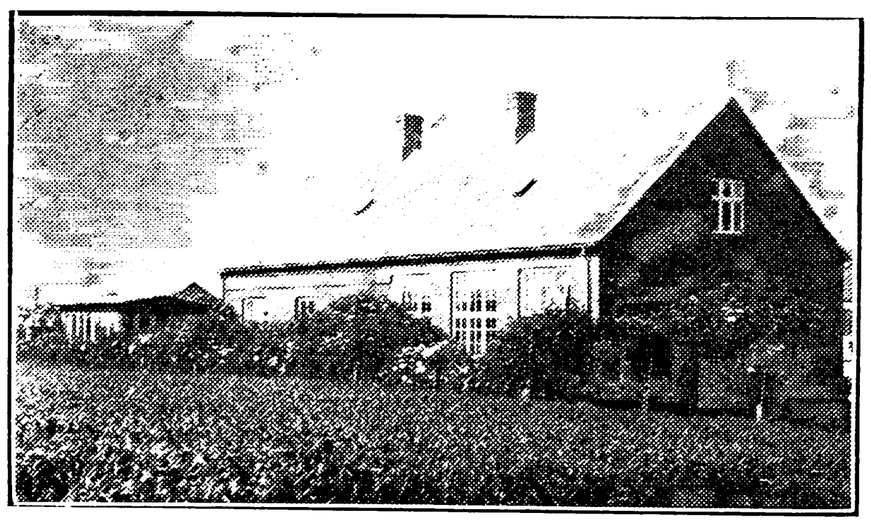

SØNDERHAA NY SKOLE, OPFØRT 1915.

Hansen, Kirsten, Frk., Lærerinde; f. 22. Okt. 1891 i Voel; Datter af Grdj. Jørgen H. og Hustru Margrethe, f. Christensen. Silkeborg Sem. 1920; 1. Okt. 1920 Vikar Sønderhaa Skole; 1.



Jan. 1921 kst. Lærerinde smstds.; 1. Okt. 1921 fast ansat smstds.; Organist v. Sønderhaa Kirke siden 1920.

THISTED LANDSOGN.

FAARTOFT SKOLE.

Frandsen, Jens Christian, Enelærer; f. 2. Dec. 1869 i Hanbjerg; Søn af Husmand Frands Pedersen og Hustru Ane Kirstine, f. Sørensen; gift 29. Maj 1914 m. Maren, f. Jensen, f. 25. Sept. 1870 i Hov. Jelling Sem. 1891; forsk. korte Kursus; Vinter 1891—92 Hjælpelærer Resen Skole; Sommer 1892 Hjælpelærer Fovsing Skole; 1. Sept. 1893 Vikar Kbhvn.s Skolevæsen; 8. Marts 1894 Enelærer Faartoft Skole; Medl. af Thisted Landsogns Sogneraad 1917—21; tidl. Medl. af Menighedsraadet, Værgeraadet og Hjælpekassen. (Afsked 31. Maj 1933.)

Kristensen, Aage, Enelærer. 1. Sept. 1933 Enelærer Faartoft Skole.

TINGSTRUP SKOLE.

Myrup, Kr., Førstelærer; f. 30. Nov. 1881. Hjørring Sem. 1912; Uddannelse i Sløjd; Førstelærer Tingstrup Skole.

Christensen, C., Frk., Lærerinde; f. 19. Aug. 1885. Hjørring Sem. 1913; Lærerinde Tingstrup Skole.

THORUP-KLIM KOMMUNE.

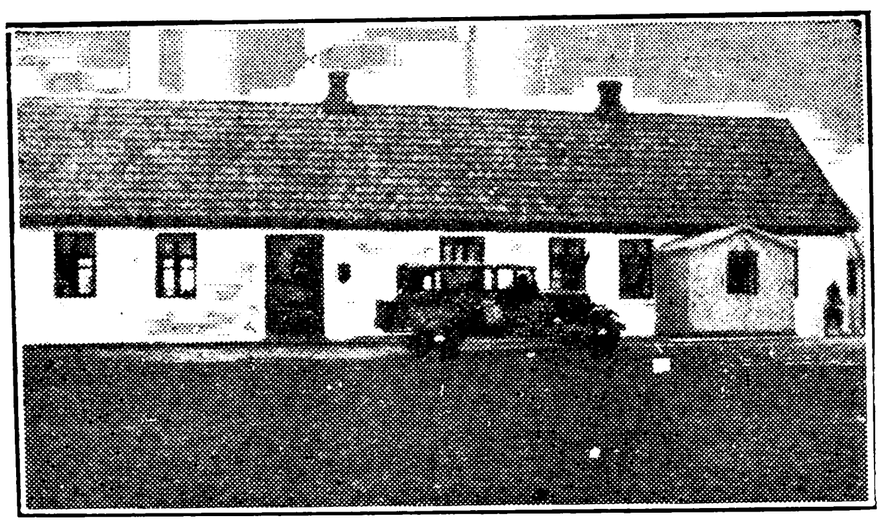

FJORDHOLME SKOLE.

Hansen, Janus Johannes, Enelærer; f. 14. Marts 1899 i Faster Sogn; Søn af Grdj. Laurids H. og Hustru Maren, f. Jensen; gift 17. Sept. 1925 m. Dorthea, f. Dall, f. 21. Marts 1900 i Vonsbæk. N. Nissum Sem. 1924; 1. Sept. 1924

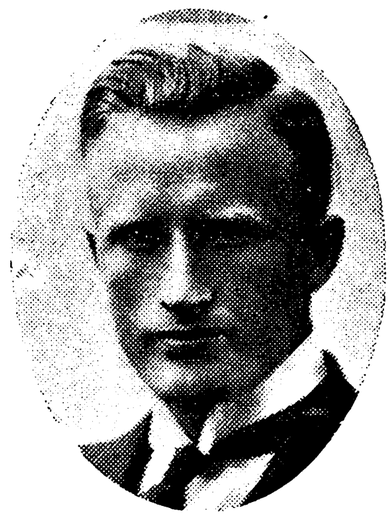

Lærer v. Skibbild Friskole, Nøvling Sogn; 1. Jan. 1927 Enelærer Fjordholme Skole.

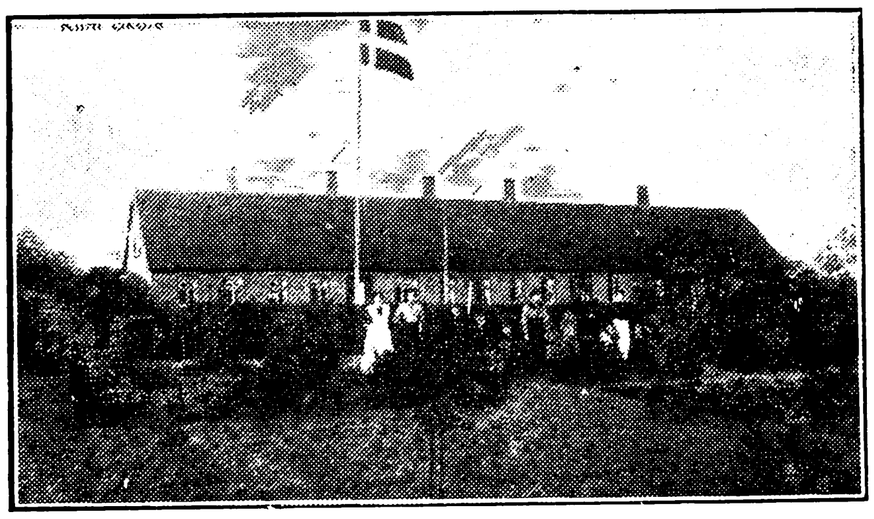

KLIM SKOLE.



Damsgaard, Jens, Førstelærer; f. 6. Juli 1874 i Ferring v. Lemvig; Søn af Gaardmand Ove D. og Hustru Kristine, f. Lund; gift 30. Maj 1899 m. Ane, f. Djernis, f. 6. Aug. 1876 i Klimgaarden, Klim. Jelling Sem. 1896; forsk. korte Kursus; Studierejser paa Ministeriets Foranstaltning vedr. Skole- og Seminarieforhold: Norge 1904, Finland og Rusland 1911, Sverige og Tyskland 1921, Tyskland 1928; 24. Aug. 1896 Andenlærer Klim Skole; 1899 Enelærer Finderup Skole; 1900 Førstelærer Almind Skole; 12. April 1902 Førstelærer Klim Skole; Kirkesanger v. Klim Skole; Ministeriets Censor v. Seminariernes Optagelsesprøve fra 1926; Medl. af Menighedsraadet 1904—10; Medl. af Værgeraadet 1912—22; Repræsentant for Fiskeriforeningen siden 1907; forskellige politiske Tillidshverv; mangeaarig Formand for Venstreforeningen; Formand for Afholdsforeningen; Venstres Kandidat i Frederikshavn-Kredsen; 1. Suppleant til Folketinget for hele Hjørring Amt; Medl. af Udvalget for Grønlandsfiskeriet. Litt. Arb.: »Brændende Skolespørgsmaal« 1910; »Folkets Ret i Folkets Kirke« 1912; »Præsten M. A. S. Lund« 1914; »Den mo-

derne Husmandsbevægelse« 1915 og 1918; »Rasmus Lund og Frimenigheden paa Mors« 1916; »Husmand Jens Clausen og hans Samtid« 1922; »Vore Børn« 1927.



Kirch, Kristen Nielsen, Andenlærer; f. 17. April 1874 i Sønderhaa; Søn af Snedker og Husmand Kristen Nielsen og Hustru Ingeborg, f. Worm; gift 28. Okt. 1904 m. Ane Karoline, f. Olsen, f. 15. April 1879 i Klim. Ranum Sem. 1895; korte Kursus; 1895—97 Huslærer; 1. Maj 1898 Vikar Pandrup Skole; 1. Nov. 1899 Andenlærer Klim Skole; Form. for Klim-Thorup Sygekasse siden 1906; Medl. af Centralbestyrelsen for Sygekassen i Thisted Amt siden 1915; Forretningsfører for Fortsættelses-Sygekassen i Thisted Amt siden 1930; Medl. af Menighedsraadet siden 1906, Formand siden 1926; Formand for Forsamlingshuset siden 1906; Formand for Værgeraadet 1922—30.

KLIM STRANDSKOLE.



Vestergaard, Th. O., Enelærer; f. 26. Maj 1884 i Hassing, Thy; Søn af Gaardmand Niels V. og Hustru Marie Kristine, f. Nielsen; gift 25. Juni 1913 m. Charlotte, f. Nielsen, f. 22. Marts 1882 i Hyllested. Ranum Sem. 1905; 1. Sept. 1909 Andenlærer Lovns Skole pr. Aalestrup; 1. Okt. 1911 Andenlærer Dronningborg Skole, Randers; 1. Jan. 1913 Enelærer Klim Strandskole.

VESTER THORUP SKOLE.

Nielsen, Niels Christian, Enelærer; f. 12. Juni 1892 i Streator, Ill., U. S. A.; Søn af Husmand Christoffer N. og Hustru Mariane, f. Andersen; gift 1. Okt. 1918 m. Amalie, f. Jensen, f. 16. Febr. 1890 i Tved Skole. N. Nissum Sem. 1914; korte Kursus; 1914—16 Vikar Gærup Skole, Stagstrup Skole, Hurup, Østjylland, Tved Skole; 1. Marts 1916 Andenlærer Tømmerby Skole; 1. Marts 1921 Førstelærer Opsund Skole; 1. Febr. 1922 Enelærer Vester Thorup Skole; Kirkesanger v. Thorup Kirke; Medl. af Menighedsraadet siden 1926; Medl. af Værgeraadet.

KLIM FRISKOLE, OPFØRT 1872.



Rolighed, Jens Jensen, Lærer; f. 8. Marts 1893 i Vroue; Søn af Husmand Jens Peder Jensen og Hustru Else, f. Nielsen; gift 11. Juli 1922 m. Margrethe, f. Mogensen, f. 23. Okt. 1893 i Galten. Askov Højskole; Elbæk Lærerhøjskole; Nov. 1918 Lærer Tømmerby Friskole; Maj 1922 Lærer Klim Friskole; Kirkesanger i Klim Frimenighedskirke.

TILSTED KOMMUNE.

TILSTED SKOLE.



Yde, Peter, Enelærer; f. 12. Sept. 1882 i Hundborg; Søn af Grdj. Peter Y. og Hustru Maren, f. Petersen; gift 23. Okt. 1914 m. Mariane Horsfeldt, f. Nørgaard, f. 13. Jan. 1894 i Hillerslev. Ranum Sem. 1903; nogle korte Kursus i Dansk; 1. Okt. 1903 kst. Lærer Hundborg Skole; 1. Aug. 1912 Enelærer Tilsted Skole; Medl. af Sogneraadet 1925—33; Formand for Tilsted Sygekasse; Kirkeværge (Kasserer).

TÆBRING-OVTRUP-RAKKEBY KOMMUNE.

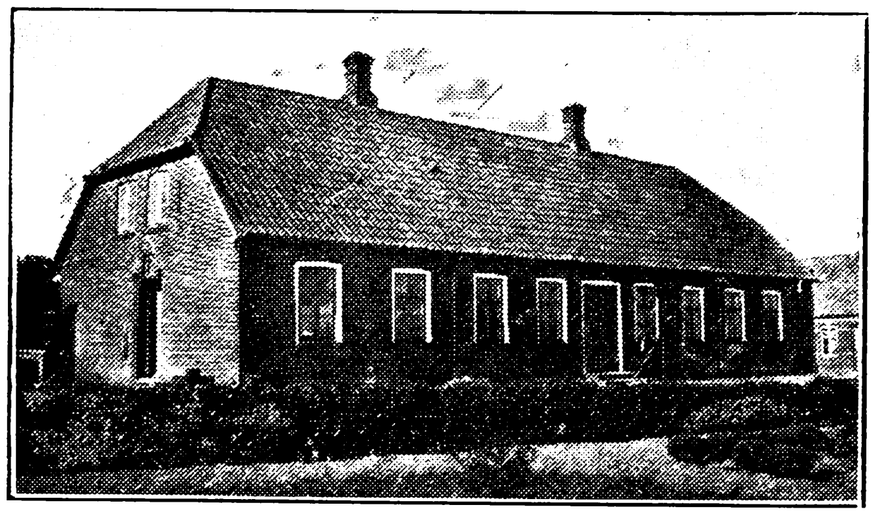

OVTRUP SKOLE.

Larsen, Milter Bod, Førstelærer; f. 29. April 1894 i Svenstrup pr. Højslev; Søn af Grdj. Søren



L. og Hustru Marie, f. Nielsen; gift 27. Marts 1932 m. Anna Marie Petrea, f. Christensen, f. 17. Febr. 1913 i Sønder Rind pr. Rindsholm. Gedved Sem. 1927; 1. Sept. 1928 Aarsvikar Frederiksdal Hovedskole pr. Kjellerup; 3. Sept. 1930 Vikar Lysgaard pr. Skelhøje; 1. Marts 1932 Aspirant Ovtrup Skole; 1. Juni 1933 Førstelærer smstds.



Jensen, Harald, Andenlærer; f. 11. Sept. 1906 i Bjørndrup, Tødsø Sogn; Søn af Grdj. Andreas J. og Hustru Sidsel Kirstine, f. Pedersen; gift m. Esther, f. Dissing, f. 8. Juli 1913 i Fjallerslev. Vordingborg Sem. 1928; 1928—30 forsk. Vikariater; 1. Jan. 1931 Vikar Ovtrup Skole; 1. April 1931 Andenlærer smstds.; Formand for Ovtrup Gymnastikforening.

RAKKEBY SKOLE.

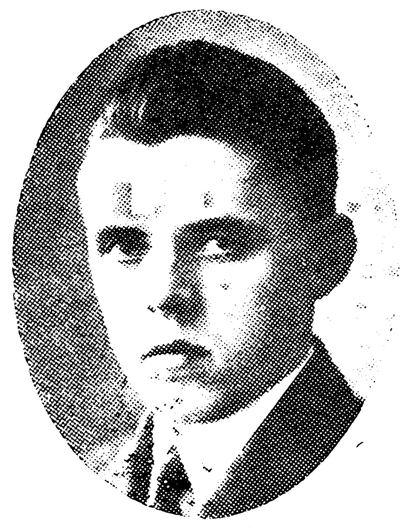

Storgaard, Lauritz Madsen, Enelærer; f. 28. Okt. 1907 i Biersted Sogn; Søn af Grdj. Niels S. og Hustru Sørine, f. Larsen; gift 28. Febr. 1932 m. Poula, f. Nielsen, f. 16. Febr. 1911 i Ranum. Ranum Sem. 1929; 1. Sept. 1929—1. Marts 1932 Vikar Mønsted Hovedskole, Møldrup (Astrup Sogn) og Vive (Hadsund); 1. Marts 1932 Andenlærer Tæbring-Rakkeby Skole; 1. Nov. 1933 Enelærer Rakkeby Skole.

TÆBRING-RAKKEBY SKOLE.

Holm-Jensen, Peder, Førstelærer; f. 7. Sept. 1896 i Salling v. Løgstør; Søn af Avlsbruger Christen J. og Hustru Ane Pedersen, f. Holm; gift 27. Marts 1924 m. Ebba Marie, f. Svane, f. 11. April 1898 i Hjermind Skole. Ranum Sem. 1917; Kursus paa Ollerup Gymnastik-Højskole; Tillægseks. i Engelsk; 1917—19 privat Ansættelse; 1. Nov. 1919—31. Dec. 1920 Vinterlærer og Vikar; 1. Jan. 1921 Andenlærer v. Gauerslund Skole v. Børkop; 1. Marts 1924 Enelærer Vestbirk Kommuneskole; 1. Nov. 1926 Førstelærer Tæbring-Rakkeby Skole; Kirkesanger v. Tæbring Kirke; Kirkebylærer.

TØDSØ-ERSLEV KOMMUNE.

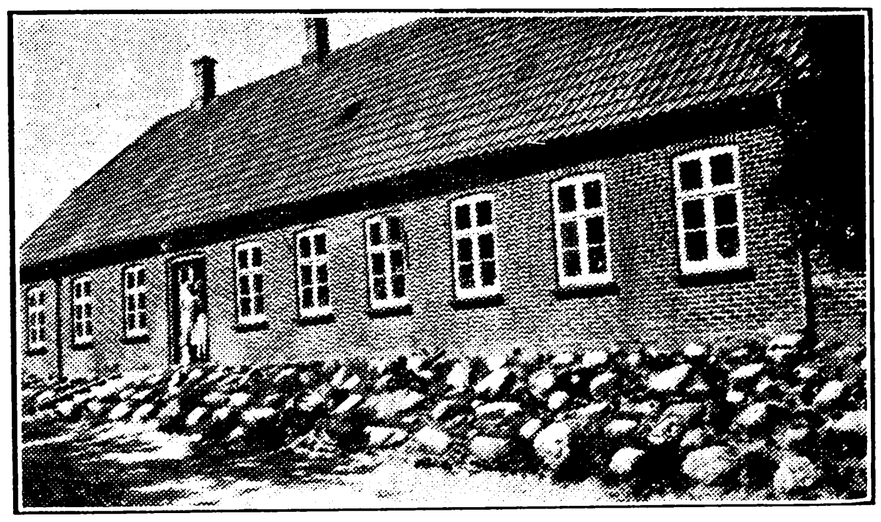

ERSLEV SKOLE, OPFØRT 1872.



Skyum, Anton Christian, Førstelærer; f. 9. Aug. 1880 i Faartoft, Thisted Landsogn; Søn af Grdj. Svenning Peter Larsen og Hustru Maren, f. Skyum; gift 27. Marts 1907 m. Mathilde, f. Larsen, f. i Nees. Ranum Sem. 1906; forskellige korte Kursus; 7. Nov. 1906 kst. Enelærer Agerø Skole; 7. Okt. 1908 fast ansat smstds.; 1. Jan. 1909 Førstelærer V. Assels Skole; 1. Jan. 1915 Førstelærer Erslev Skole; Kirkesanger v. Erslev Kirke; Kirkebylærer; Næstformand for Menighedsraadet; Medl. af Bestyrelsen for Morslands historiske Musæum og for Kirkeligt Samfund for Mors; mangeaarig Regnskabsfører for Erslev Brugsforening; Formand for Tødsø-Erslev Børneværnsudvalg; tidl. Medl. af Bestyrelsen og Kasserer for Danmarks Lærerforenings 58. Kreds (Mors). Litt. Arb.: Gennem flere Aar skrevet Afhandlinger til Historisk Aarbog for Mors, specielt vedr. morsingske Bygninger — med egne Illustrationer — og mor-

singsk Sprog; »Morsingsk« 1931; udarbejder Afdelingen: Ordforraad og Betydningslære i Værket »Morsingmaalet«, der udgives af Jysk Selskab for Historie, Sprog og Litteratur.



Andersen, Marie, Frk., Lærerinde; f. 6. Nov. 1904 i Tømmerby, Thisted Amt; Datter af Husmand Anders A. og Hustru Petrea, f. Jensen. Silkeborg Sem. 1925; 1. Sept. 1925 Vikar Vesløs Skole; 1. Jan. 1930 Lærerinde Erslev Skole.

TØDSØ HOVEDSKOLE.

Olesen, Otto Møller, Førstelærer; f. 19. Jan. 1876 i Hørdum, Thy; Søn af Husmand Ole Larsen og Hustru Karen, f. Møller; gift 21. Nov. 1899 m. Dorthea Marie, f. Poulsen, f. 27. April 1875 i Flade, Mors, (død 10. Nov. 1932). Silkeborg Sem. 1896; forsk. korte Kursus; 1896—97 Hjælpelærer Flade Hovedskole, Mors; 10. Marts 1898 Andenlærer Sennels Skole, Thy; 26. Juni 1899 Enelærer Lodskovad og Raabjerg Skoler; 18. Maj 1900 Enelærer Steenbjerg Skole; 1. Juli 1901 Førstelærer Grønning Skole; 1. Jan. 1910 Førstelærer Tødsø Hovedskole; Kirkesanger v. Tødsø Kirke; Kirkebylærer; Næstformand for Menighedsraadet i Tødsø Sogn siden 1912; Formand for Tødsø-Erslev Spare- og Laanekasse siden 1910; Medl. af Bestyrelsen for Centralforeningen for Thisted Amt af jydske Sparekasser; Revisor i Tødsø Brugsforening siden 1910.

TØDSØ FORSKOLE.

Rønn, K., Frk., Forskolelærerinde; f. 6. Juli 1889. Varde Forskolesem. 1909; Forskolelærerinde Tødsø Forskole; (Afsked 31. Okt. 1933).



Pedersen, Anna Frederikke, Frk., Lærerinde; f. 3. Jan. 1908 i Nykøbing M.; Datter af Landpostbud Karl P. og Hustru Petra Mathilde, f. Sørensen. Silkeborg Sem. 1931; 1. Maj 1932 Vikar Tødsø Forskole.

TØMMERBY-LILD KOMMUNE.

GLÆDE SKOLE.



Nielsen, Niels Kristian, Enelærer; f. 21. Marts 1901 i Fitting Skole, Vorbasse Sogn; Søn af Enelærer Chr. N. og Hustru Mette, f. Hansen; gift 24. Aug. 1930 m. Laura, f. Møllgaard, f. 9. Jan. 1902 i Lureby, Kollerup Sogn. Nysproglig Artium 1920; Filosofikum 1923; K. F. U. M. Sem. 1924; 1924—29 Vikar Vester Smidstrup Skole, Gadbjerg Sogn, Aast Skole, Lindeballe Sogn, Vester Smidstrup Skole, Gadbjerg Sogn, Gammelby Skole, Nørup Sogn; 1. Juni 1930 Vikar Glæde Skole; 1. Sept. 1930 Enelærer smstds.; Distrikts-Kirkesanger.

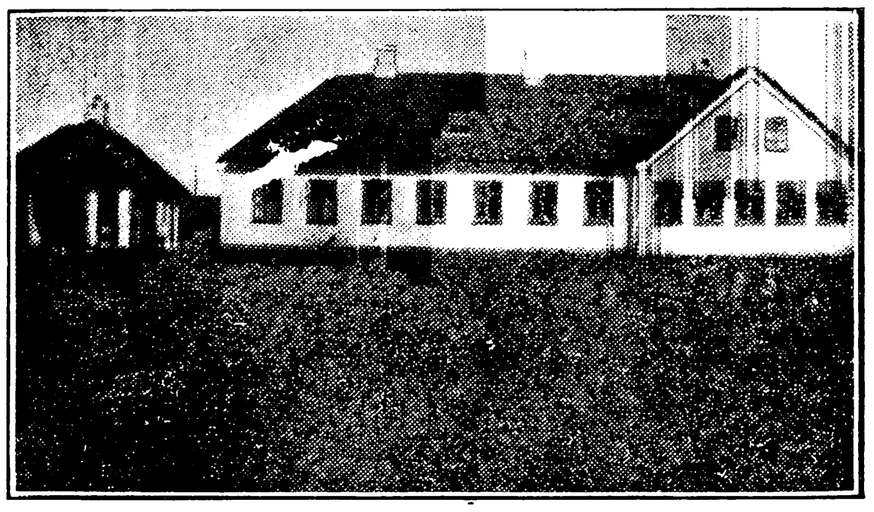

KÆRET SKOLE.



Andersen, Christoffer Nikolaj, Enelærer; f. 8. April 1895 i Hundborg; Søn af Husmand Knud A. og Hustru Nikoline, f. Christoffersen; gift 17. Juni 1928 m. Dagny, f. Jensen Præstholm, f. 23. Nov. 1889 i Varhede. N. Nissum Sem. 1916; Kursus i England (George Williams College) 1920; Kursus i ordnede Lege og Boldspil 1922; Aarsk. 1930—31 og 1931—32; 1917 Vikar i Vigsø og i Ørsø; 1. Nov. 1918 Andenlærer i Mou; 25. Jan. 1921 Vikar Præstø Mellem- og Realskole; 1. Juli 1921 Vikar i Faarup; 1. Okt. 1921 Anden-

lærer i Hørdum; 1. Maj 1924 Enelærer Kæret Skole.

KÆRUP SKOLE.

Fromholt Hansen, Henrik, Enelærer; f. 24. Jan. 1878 i Refsvindinge; Søn af Husmand og Træskomand Kristoffer H.; gift 7. Juni 1906 m. Nielsine Frederikke, f. Rasmussen, f. 12. Sept. 1884 i Rugsted Mark. Silkeborg Sem. 1901; 1901—03 Hjælpelærer Tømmerby Skole, Sneum Sogn; 1903 Andenlærer Vindblæs Skole pr. Havndal; 1. Maj 1905 Enelærer Kærup Skole; Kirkesanger v. Tømmerby Kirke; Kirkebylærer; Medl. af Værgeraadet; Medl. af og Næstformand for Menighedsraadet siden 1922; Kirkeværge siden 1922; Revisor i Tømmerby-Lild Spare- og Laanekasse; Kommunalrevisor.

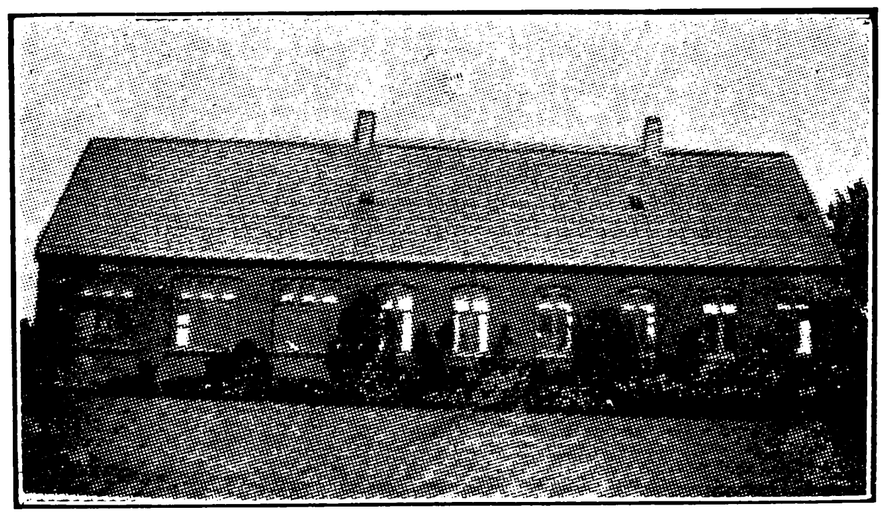

LILD SKOLE.



Lynge, Søren Nielsen, Enelærer; f. 17. Sept. 1895 i Kløv; Søn af Husmand Mikkel Larsen L. og Hustru Laura Kristiane, f. Kristoffersen; gift 10. Juni 1921 m. Mette Marie, f. Sørensen-Knakkergaard, f. 10. Jan. 1897 i Kløv. Gedved Sem. 1918; 13. Okt. 1919 Vikar Østerild Forskole; 8. Dec. 1920 Andenlærer Stenum Skole; 1. Okt. 1924 Enelærer Lild Skole; Kirkesanger og Kirkebylærer; Medl. af Menighedsraadet siden 1926; Medl. af Bestyrelsen for Danmarks Lærerforenings 54. Kreds.

TØMMERBY SKOLE.

Tranberg Christensen, M., Førstelærer; f. 19. Nov. 1876. Odense Sem. 1903; Førstelærer Tømmerby Skole.

Andenlærerembedet, Vakance.

LILDSTRAND PRIVATSKOLE.

Tinge, Johannes Peter Larsen, Lærer; f. 20. Sept. 1895 i Randbølle; Søn af afd. Lærer Jens Peter Larsen og Hustru Anne, f. Andersen. Ranum Sem. 1924; Aarsk. Tønder Sem. 1921; 1. Nov. 1924 Lærer Lildstrand Privatskole; Medarbejder ved forsk. Dag- og Ugeblade.

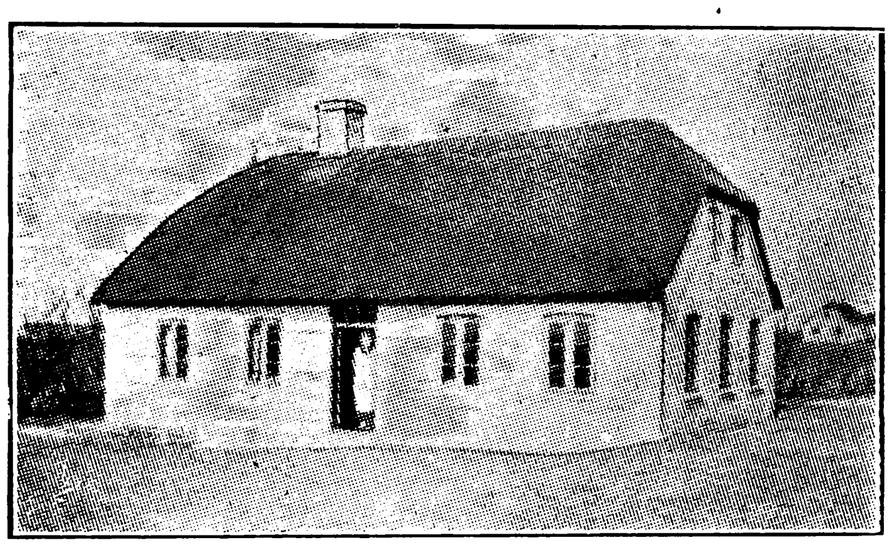

TØMMERBY FRISKOLE,
OPRETTET 1881, BYGNINGEN OPFØRT 1891.



Thomsen, Agnes Petra Margrethe, f. Jensen Bach, Frue, Friskolelærerinde; f. 27. Nov. 1890 i Hornslet; Datter af Boelsmand Søren Mogensen Jensen B. og Hustru Bodil Kirstine, f. Andersen. Den fri Uddannelsesskole, Elbæk 1925; 1925 Lærerinde Tømmerby Friskole.

VANG-TVORUP KOMMUNE.



TVORUP SKOLE, OPFØRT 1923.

Thomsen, Lars, Enelærer; f. 15. Sept. 1890 i Sønderhaa; Søn af Grdj. Jens Peter T. og Hu-



stru Ane Marie, f. Jensen; gift 23. Juli 1915 m. Elisabeth, f. Poulsen, f. 21. Nov. 1887 i Hvidbjerg v. Aa. N. Nissum Sem. 1914; 1. Sept. 1914 Vikar Hinding Skole; 1. Juli 1915 kst. Enelærer smstds.; 1. Nov. 1915 fast ansat smstds.; 1. Okt. 1923 Enelærer Tvorup Skole; Medl. af Menighedsraadet; Formand for Vang-Tvorup Sygekasse siden 1925.

VANG SKOLE.

Thomsen, Christian, Enelærer; f. 4. Febr. 1894 i Troldhede; Søn af Togfører K. A. H. T. og Hustru Maren, f. Kristensen; gift 10. Sept. 1919 m. Camilla, f. Petersen, f. 6. Juli 1896 i Kellerup. N. Nissum Sem. 1915; 1915—19 forskellige Vikariater; 1. Aug. 1919 Enelærer Vang Skole; Kirkesanger ved Vang Kirke; Kirkebylærer; Medl. af Menighedsraadet; Kommunalrevisor.

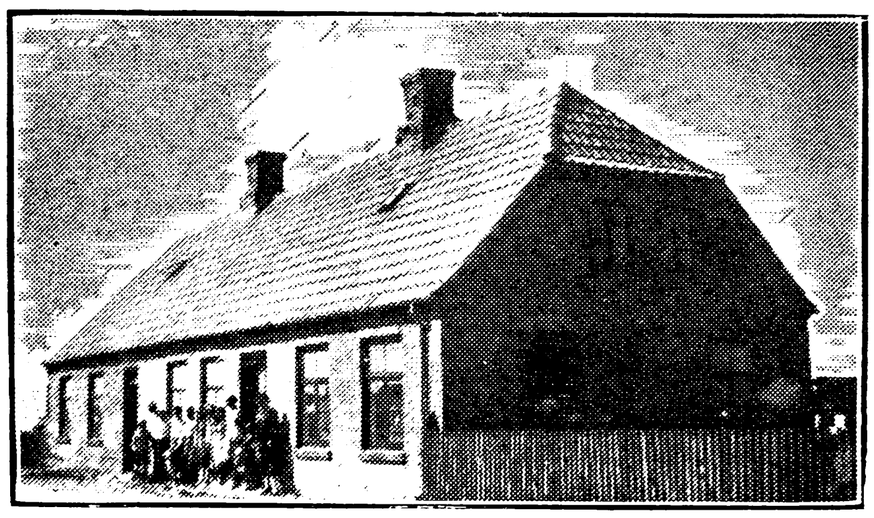

VANGSAA SKOLE, OPFØRT 1895.



Bøgehøj, Johannes Laurits, Enelærer; f. 4. Febr. 1890 i Odense; Søn af Arbejdsmand Ditlev Hansen og Hustru Hansine, f. Hansen; gift 27. Maj 1923 m. Mary, f. Feldthusen, f. 8. Aug. 1890 i Ubberup Sogn. Alm. Forberedelseseks. 1906; Odense Sem. 1914; Tillægseks. i Engelsk 1914; 1915—18 Vikar Vraa Høj- og Friskole, Frederiksværk Realskole, Frederiksværk Borgerskole, Odense Søndre Friskole; 1919 Lærer Tykskov Friskole; 1920—22 Vikar Gørding Centralskole, Sønderbæk Skole, Hunetorp Skole; 1923 Andenlærer Ingstrup Skole; 1925 Enelærer Vangsaa Skole.

VEJERSLEV-BLIDSTRUP KOMMUNE.

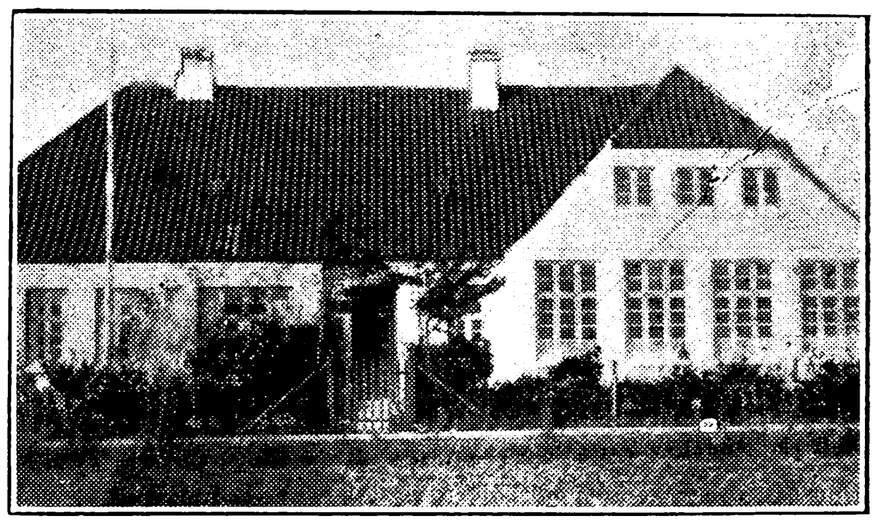

EMB SKOLE, OPFØRT 1913.



Nørgaard, Jens Nielsen, Enelærer; f. 2. Jan. 1891 i Skjoldborg; Søn af Grdj. Niels Chr. Nielsen N. og Hustru Pouline, f. Poulsen; gift 8. Marts 1921 m. Kristiane Cæcilie, f. Steffensen, f. 24. Marts 1900 i Karby. Neksø Sem. 1915; Sløjdkursus; 1915—16 forsk. Vikariater; 1. Nov. 1916 Vikar Karby Skole; 1. Jan. 1917 Andenlærer smstds.; 1. Marts 1921 Enelærer Emb Skole; Organist og Kirkesanger v. Blidstrup Kirke; Kirkebylærer; Medl. af og Kasserer og Næstformand for Menighedsraadet siden 1922; Formand for samme siden 1930; Formand for Indre Missions Samfund i Emb.

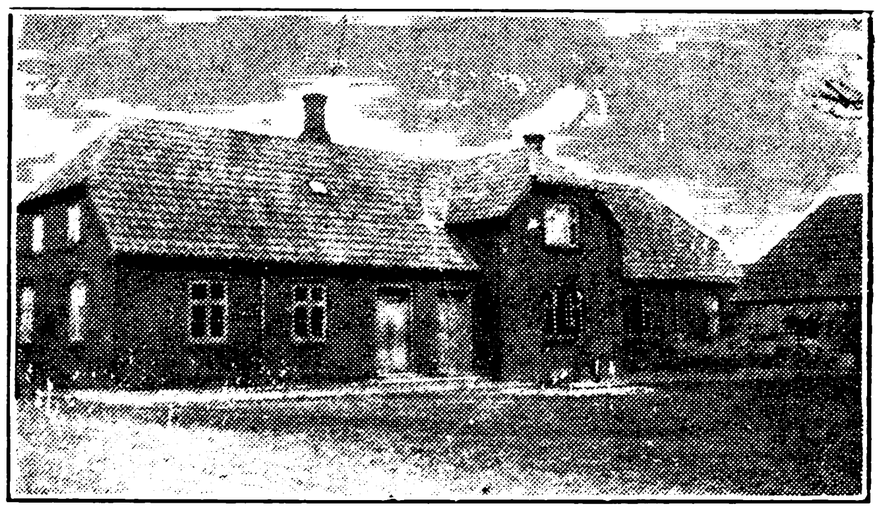

VEJERSLEV SKOLE.

Dahl, Anders Jensen, Enelærer; f. 12. April 1891 i Veerst; Søn af Sognepræst Rasmus Anton

D. og Hustru Johanne, f. Estrup; gift 12. Dec. 1919 m. Ane Marie, f. Jørgensen Aalbæk, f. 8. Dec. 1894 i Thyregod. Ribe Sem. 1914; indtil 1926 Friskolelærer; 1. Marts 1926 Enelærer Vejerslev Skole; Kirkesanger v. Vejerslev Kirke; Kirkebylærer.



VILS SKOLE, OPFØRT 1905.



Poulsen, Kristian Marius, Enelærer; f. 12. Jan. 1886 i Grønbæk Skole; Søn af Lærer A. P. og Hustru Johanne, f. Jensen; gift 9. Maj 1920 m. Kristine, f. Jensen, f. 28. Dec. 1890 i Hundborg, Thy. N. Nissum Sem. 1910; kort Kursus; 15. Sept. 1910—15. Okt. 1911 forskellige Vikariater; Soldat Vinteren 1911—12; 1. Juni 1912 Andenlærer Hørdum Skole; 1. April 1914 Enelærer Vils Skole; Organist v. Vejerslev Kirke; Medl. af Menighedsraadet og Næstformand siden 1930; Medl. af Værgeraadet; Formand for Vejerslev-Blidstrup Sygekasse 1916—32; komm. Revisor 1919—31.

VESTER VANDET-ØSTER VANDET KOMMUNE.

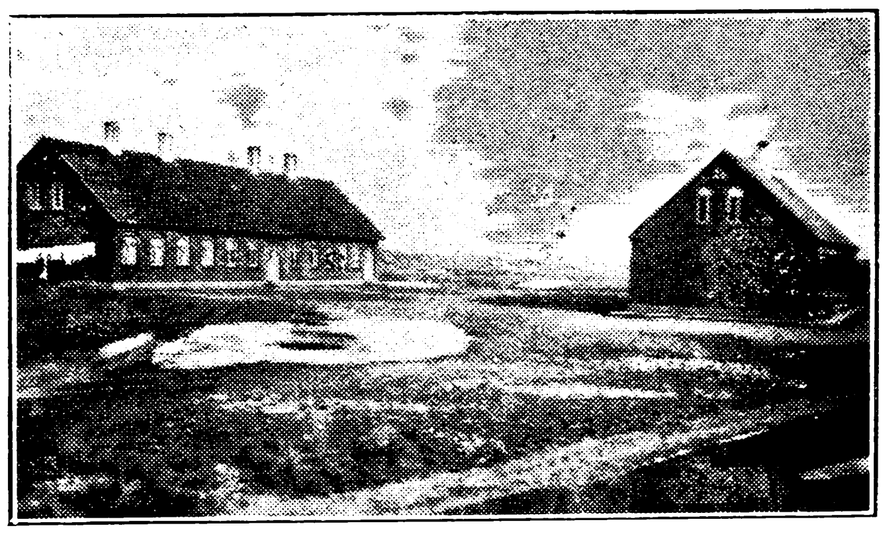

KLITMØLLER SKOLE.

Pedersen, Johannes, Førstelærer; f. 21. Juli 1894 i Floulev, Hvidbjerg Sogn; Søn af Land-



mand Claus Gottlieb Kjærulf P. og Hustru Maren, f. Sørensen; gift 4. Juni 1922 m. Anna, f. Holler Dragsbæk, f. 22. Nov. 1895 i Klitmøller. N. Nissum Sem. 1915; 1915—19 forskellige Vikariater; 1. Okt. 1919 Førstelærer Klitmøller Skole; Kirkesanger v. Klitmøller Kirke; Kirkebylærer; tidl. Næstformand for Værgeraadet.



Jensen, Ernst August, Lærer; f. 12. Dec. 1908 i Vrejlev; Søn af Husmand Kresten J. og Hustru Anne Grethe, f. Nielsen; gift 11. April 1933 m. Anine Marie, f. Sinkbæk, f. 3. Marts 1908 i N. Nissum. N. Nissum Sem. 1931; Gymnastikkursus; 1931—Febr. 1933 forskellige korte Vikariater; 1. Febr. 1933 Vikar Klitmøller Skole; 1. Maj 1933 Aspirant til Andenlærer smstds.



VESTER VANDET SKOLE.

Ægidius, Aage, Enelærer; f. 10. Maj 1883 i Mejrup Sogn pr. Holstebro; Søn af Grdj. Ludvig Æ. og Hustru Karen, f. Thorgersen; gift 27. Juli 1923 m. Magdalene, f. Nedergaard, f. 22. Maj 1891 i Skinnerup. Silkeborg Sem. 1911; 20. Sept. 1911—31. Dec. 1912 forsk. Vikariater; 1. Febr. 1913 Andenlærer Landet Skole, Landet-Ryde Kommune; 1. April 1917 Enelærer Lild Skole; 1. Juli 1924 Fløjstrup Skole, Hørning-Aarslev



Kommune; 1. Jan. 1929 Enelærer Vester Vandet Skole.

ØSTER VANDET SKOLE.

Henriksen, Viggo Christian, Enelærer; Dansk Husflidsselskabs Guldmedaille; f. 26. Maj 1878 i Svenstrup; Søn af Husmand Hans Jensen og Hustru Kristine, f. Henriksen; gift 16. Juni 1911 m. Inger Marie, f. Mortensen, f. 9. Juli 1885 i Klitmøller. Skaarup Sem. 1905; Sløjdlærereks. 1908; Sept. 1905 Vikar Sandby Skole v. Nakskov; 1. Marts 1906 Andenlærer Klitmøller Skole; 1. Dec. 1907 Enelærer Øster Vandet Skole; Kirkesanger v. Øster Vandet Kirke; Kirkebylærer; Medlem af og Formand for Menighedsraadet; Formand for Værgeraadet; Formand for Hjælpekassen for Thisted 1921—29; Formand for Thisted Amts Husflidskreds.

VESTERVIG-AGGER KOMMUNE.

AGGER HOVEDSKOLE.

Kierkegaard, Hagbart, Førstelærer; f. 10. Aug. 1886 i Agger; Søn af Lærer Anton Kristian K. og Hustru Margrethe, f. Fuglsang; gift 20. Okt. 1916 m. Dorthea Kirstine, f. Christensen, f. 12. Sept. 1891 i Sjørring, Thisted Amt. Ranum Sem. 1914; forskell. korte Kursus; 1. Aug. 1914 Vikar Agger Hovedskole; 1. April 1916 kst. Førstelærer smstds.; 1. Juli 1917 fast ansat smstds.; Kirkesanger v. Agger Kirke; Kirkebylærer; Næstformand for Menighedsraadet.

AGGER FORSKOLE.

Vakance.

FOGHSMINDE SKOLE.

Christensen, Niels Christian, Enelærer; f. 4. Okt. 1873 i Ranum; Søn af Husmand Poul C. og Hustru Marie, f. Mortensen; gift 27. Nov. 1895 m. Abelone, f. Nielsen, f. 31. Jan. 1877 i Hørby Sogn. Ranum Sem. 1893; forsk. korte Kursus; 1893—94 Hjælpelærer v. forskellige Skoler; 1. Nov. 1894 Enelærer Søheden Skole; 1. Nov. 1896 Langer Skole; 1. Marts 1900 Sølvsten Skole; 1. Jan. 1905 Horskjær Skole; 1. Nov. 1908 Foghsminde Skole (Villerup); Medlem af Menighedsraadet i Vestervig Sogn; Medl. af Sogneraadet 1917—21; Revisor i Vestervig Sogns Sygekasse; Revisor i Bedsted Brugsforening.

LINDAHLSMINDE SKOLE.

Toftdahl, Ole Nicolajsen, Enelærer; f. 31. Aug. 1896 i Hassing, Thisted Amt; Søn af Murer Jens Nicolajsen T. og Hustru Katrine, f. Ginderup; gift 28. Dec. 1920 m. Klara, f. Nielsen, f. 13. Aug. 1899 i Munksjørup. Ranum Sem. 1917; 1. Nov. 1917 Vinterlærer Hurup Kommuneskole; 1. Sept. 1919 Andenlærer i Outrup paa Mors; 1. Dec. 1921 Enelærer i Hesselbjerg paa Mors; 1. Okt. 1925 Enelærer i Oxenbøl, Vestervig, Thisted Amt; 1. Juli 1933 Enelærer Lindahlsminde Skole.



OKSENBØL SKOLE.



Ehlers Andersen, Kristian, Enelærer; f. 28. Jan. 1900 i Kallerup Sogn, Thisted Amt; Søn af Landmand Aage Kristian A. og Hustru Else Marie, f. Andersen; gift 22. Okt. 1933 m. Johanne Marie Hummelshøj, f. Andersen, f. 17. Juli 1907 i Hurup, Thisted Amt. N. Nissum Sem. 1926; korte Kursus; Eks. i Orgelspil; Sept. 1926—Juni 1929 forskellige Vikariater; 1. Juni 1929 Enelærer Hjardemaal Klit Skole; Organist og Kirkesanger v. Hjardemaal Klit Kirke; 1. Sept. 1933 Enelærer Oksenbøl Skole; Formand for Hjardemaal Sogns Sygekasse; kommunal Revisor.

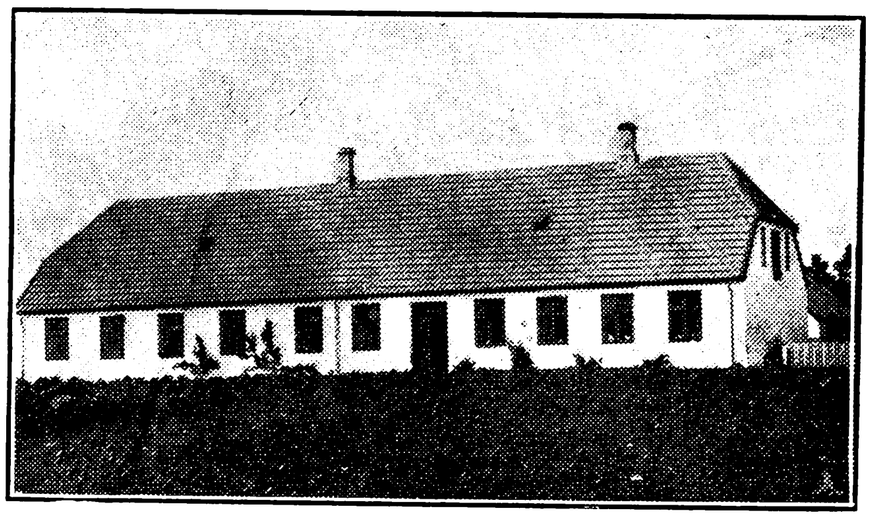

RANDRUP SKOLE.

Sørensen, Holger, Enelærer; f. 20. Nov. 1884 i Vestervig; Søn af Kromand Niels Peter S. og Hustru Johanne, f. Nielsen; gift 30. Juli 1924 m.



Anna, f. Boesen, f. 20. Juli 1895 i Skjoldborg. N. Nissum Sem. 1908; 3 Mdr.s Kursus paa Askov; 1. Sept. 1908 Vikar Hjerm østre Skole; 1. Jan. 1909 Andenlærer Rær Skole; 1. Sept. 1910 Enelærer Matrupladegaard; 1. Maj 1912 Andenlærer Tilst Skole; 1. Dec. 1914 Enelærer Randrup Skole.

SEJERSMINDE SKOLE.

Jakobsen, Niels, Enelærer; f. 18. Juni 1882. Odense Sem. 1911; Enelærer Sejersminde Skole.

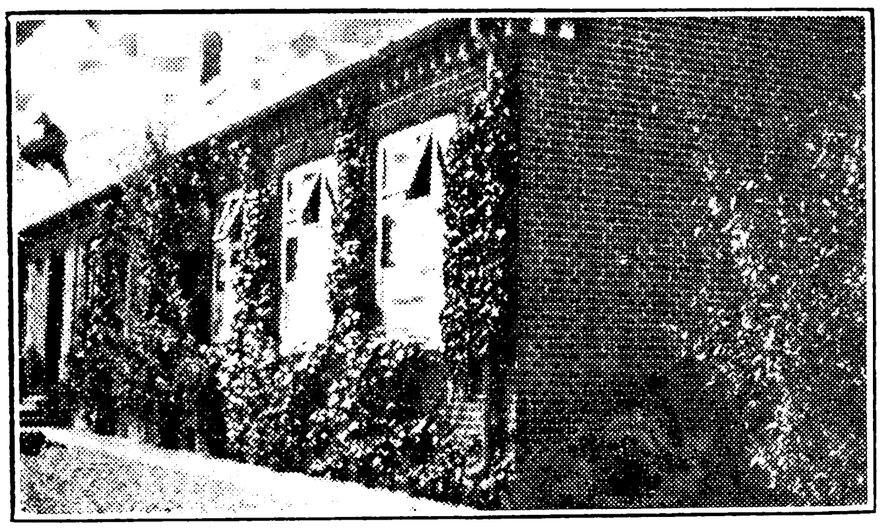

TAABEL SKOLE, OPFØRT 1911.



Jensen, Laurits Kristian, Enelærer; f. 28. Marts 1903 i Svingelbjerg, Viborg Amt; Søn af Grdj. Jens J. og Hustru Trine, f. Kristensen; gift 12. Nov. 1931 m. Grethe, f. Nielsen, f. 1. Maj 1912 i Svingelbjerg. Haderslev Sem. 1928; 2 Kursus i Sløjd paa Sløjdlærerskolen; 1928—31 Vikar Glerup Folkeskole, Svingelbjerg Folkeskole, Østerled Folkeskole; 1. Maj 1931 Enelærer Taabel Skole.

THYBORØN SKOLE,
se Ringkøbing Amt.

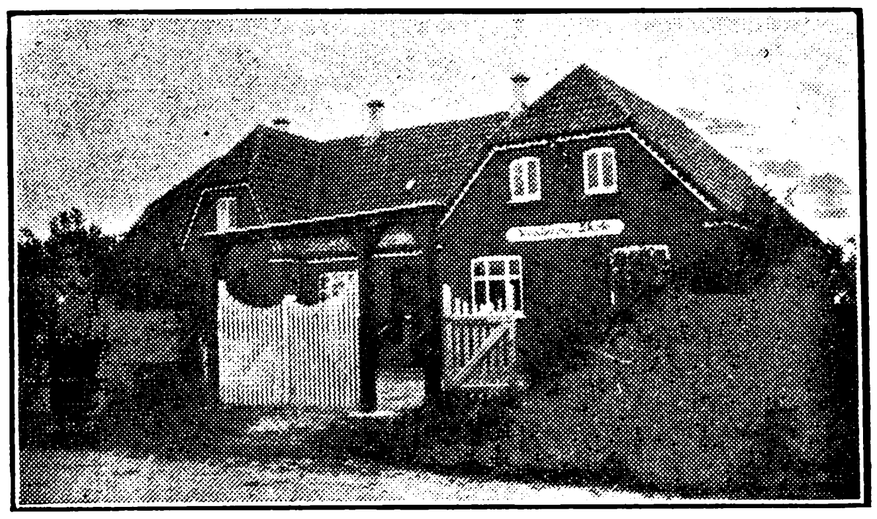

VESTERVIG SKOLE.



Johannsen, Johan Frederik Christensen, Enelærer; f. 18. Dec. 1879 i Hygum i Sønderjylland; Søn af Grdj. C. P. J. og Hustru Ane Kathrine, f. Pedersen; gift 4. Okt. 1907 m. Karen, f. Jeppesen, f. 24. Nov. 1881 i Handbjerg. N. Nissum Sem. 1900; Aarsk. i Tysk og Engelsk 1914—15; Husflidskursus; 2 Bogføringskursus; 2 Fysikkursus; Kemikursus; 1. Sept. 1900 Hjælpelærer Aabo Skole; 1. Jan. 1902 Andenlærer og Kirkesanger i Handbjerg; 1. Juli 1907 Lærer Randrup Skole (Vestervig); 1. Nov. 1914 Enelærer Vestervig Skole; Organist v. Vestervig Kirke; Formand for Værgeraadet 1909—1933; Bogholder i Hassing-Refs Herreders Sparekasse 1922—33; Kasserer og Regnskabsfører for Vestervig Amtssygehus 1929—33.

VISBY-HELTBORG KOMMUNE.

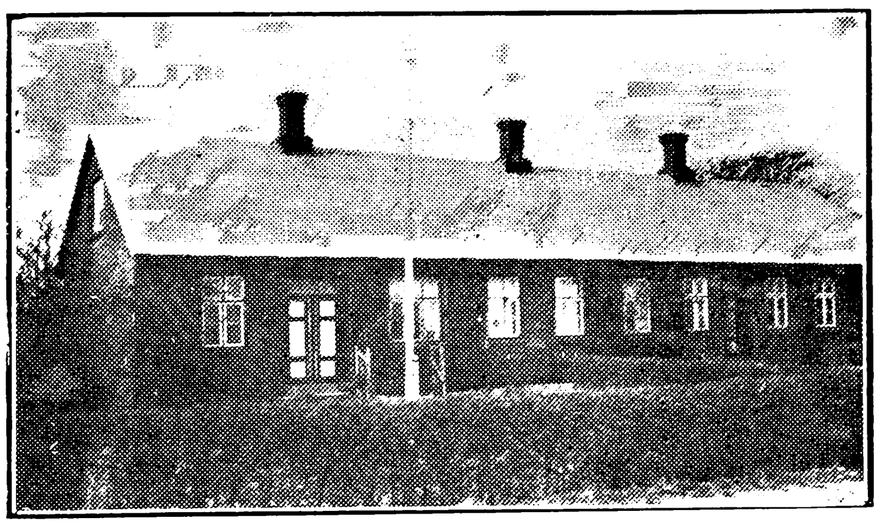

GINNERUP SKOLE, OPFØRT 1888.

Kreiberg, Carl Gustav Mikkelsen, Enelærer; f. 31. Jan. 1899 i Oddense, Salling; Søn af Skræd-



dermester Christian Peter Mikkelsen K. og Hustru Susanne, f. Thomsen; gift 20. Febr. 1926 m. Anna Marie, f. Jepsen, f. 30. Jan. 1899 i Gjellerup Sogn. Ranum Sem. 1920; Aarsk. i Dansk, Geografi og Geologi 1928—29; Sept. 1920—Maj 1922 korte Vikariater; 1. Maj 1922 Andenlærer Lyngs Skole; 1. Febr. 1926 Enelærer Ginnerup Skole; Organist v. Heltborg Kirke; Deltager i K. F. U. M.-Arbejdet; Medlem af Visby-Heltborg Sogneraad siden April 1933.

HELTBORG SKOLE.



Haarhøj, Niels Larsen, Enelærer; f. 27. Maj 1880 i Ejerslev; Søn af Grdj. Lars Peter Pedersen H. og Hustru Ane Sophie, f. Nielsen; gift 27. Maj 1909 m. Mariane, f. Knudsen, f. 11. Aug. 1884 i Vester Thorup. Silkeborg Sem. 1903; forskellige korte Kursus; 1. Okt. 1903 Hjælpelærer Snave Skole, Fyn; 1. Jan. 1905 Andenlærer Thise Skole pr. Jebjerg; 1. Sept. 1906 Enelærer Vester Thorup Skole; 1. Jan. 1913 Enelærer Heltborg Skole; Kirkesanger v. Heltborg Kirke; Kirkebylærer; Regnskabsfører for V. Thorup Brugsforening ca. 1908—10; Medl. af Menighedsraadet siden 1922 og Formand for samme siden 1926; Medl. af Bestyrelsen for Sognebiblioteket samt Bibliotekar for samme; Lokal-Meddeler til Thisted Amtstidende.

VISBY SKOLE.

Riis, Bjarne, Enelærer; f. 21. Marts 1905 i Smerup Skole; Søn af Lærer Mikkel R. og Hustru Ane Cecilie, f. Nielsen; gift 12. Aug. 1930 m. Agnes, f. Knorreborg, f. 3. Jan. 1910 i Jestrup. Gedved Sem. 1926; 1. Okt. 1926 Hjælpelærer Smerup Skole; 1. Nov. 1929 Vikar Barslev Skole; 1. Juli 1930 Enelærer Visby Skole; Kirkesanger v. Visby Kirke; Kirkebylærer.

VUST KOMMUNE.

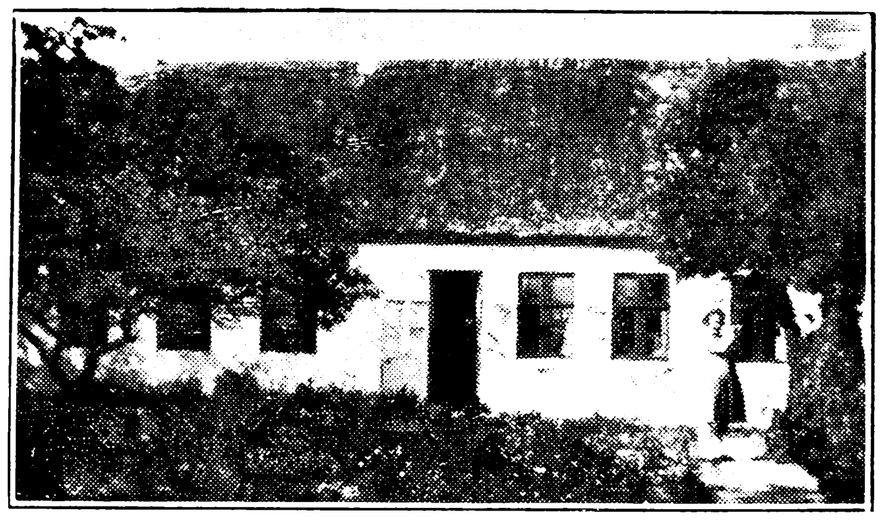

HOLME SKOLE.



Davidsen, Søren, Enelærer; f. 22. Febr. 1900 i Gaarsdal, Ravnstrup Sogn; Søn af Grdj. Jens Christian D. og Hustru Mette, f. Sørensen; gift 23. Aug. 1929 m. Olga M. M., f. Madsen; f. 15. Juni 1905 i Dollerup. Jelling Sem. 1925; 1. Sept. 1925—1. Aug. 1929 forskellige Vikariater; 1. Sept. 1929 Enelærer Holme Skole.

VUST SKOLE.

Rasmussen, Karl, Enelærer; f. 1. Okt. 1897 i Kare Skole, Randers Amt; Søn af Lærer Niels Peter R. og Hustru Louise, f. Kristensen; gift 2. Sept. 1923 m. Hansine, f. Nielsen, f. 30. Sept. 1895 i Brejning pr. Børkop. Jelling Sem. 1923; Vinteren 1923—24 Vinterlærer Føvling pr. Holsted; 1. Maj 1924—1. Dec. 1924 Vikar Elsø Skole, Mors; 1. Febr. 1925 Andenlærer Havndal Skole; 1. Maj 1926 Enelærer Vust Skole; Kirkesanger og Kirkebylærer; Medl. af Menighedsraadet 1926—30. Litt. Arb.: Forskellige Smaafortællinger.

VUST FRISKOLE.

Andersen, Dagmar Ingeborg, Lærerinde; f. 9. Juli 1907 i Astrup pr. Arden; Datter af Lærer Chresten A. og Hustru Sørine, f. Christensen. Th. Langs Sem. 1931; Nov. 1931 Lærerinde Vust Friskole.

ØSLØS-VESLØS-ARUP KOMMUNE.

ARUP SKOLE.

Leegaard, M. T., Enelærer; f. 15. Dec. 1877. Enelærer Arup Skole. (Afsked 30. Juni 1933.)

VESLØS SKOLE.

Sodborg, Niels, Førstelærer; f. 21. Juni 1869 i Skyum, Hassing Herred, Thisted Amt; Søn af Husmand Mads Nielsen S. og Hustru Agnethe, f. Baltsen; gift 24. Marts 1894 m. Ane, f. Nielsen,



f. 9. Juli 1866 i Tøttrup, Hørdum Sogn. Præliminæreks. 1888; Gedved Sem. 1890; 1. Nov. 1890 Hjælpelærer Kornum Skole v. Løgstør; 5. Jan. 1892 Enelærer Øsløs n. Skole; 1. Juli 1903 Enelærer Vesløs Skole; 1. Nov. 1919 Førstelærer smstds.; Formand for Menighedsraadet og Værgeraadet. Litt. Arb.: Bidrag til Thisted Amts historiske Samfunds Aarbog.



Jensen, Jenny Abelone, Frk., Lærerinde; f. 9. Okt. 1896 i Ikast; Datter af Grdj. Mads Peter J. og Hustru Karen, f. Jensen. Silkeborg Sem. 1919; Aarsk.; 1. Aug. 1919 Lærerinde Brande Realskole; 1. April 1921 Lærerinde Vesløs Skole.

ØSLØS NORDRE SKOLE.



Jacobsen, Jacob Christian, Enelærer; f. 25. Sept. 1876 i Laurbjerg; Søn af Politibetjent J. C. J. og Hustru Margrete, f. Thomsen; gift 9. Marts 1905 m. Kristine, f. Andersen, f. 28. April 1884 i Øsløs. Silkeborg Sem. 1899; flere korte Kursus, spc. Gymnastik; 1899—1900 Vinterlærer Astrup Skole; 1. Jan. 1902 Hjælpelærer i Agersborg; Aug. 1902 Andenlærer i Tømmerby; 1903 Enelærer Øsløs nordre Skole; Medl. af Repræsentantskabet for Fjerritslev-Thisted Banen; Medl. af Menighedsraadet i en Aarrække; Medl. af Bestyrelsen for Thisted Museum; Medarbejder v. Historisk Aarbog.

ØSLØS SØNDRE SKOLE.

Vestergaard, Simon Thomsen, Enelærer; f. 7. Maj 1894 i Tilsted v. Thisted; Søn af Gaardmand Thomas V. og Hustru Maren Kathrine, f. Johansen; gift 21. Nov. 1919 m. Emma Othilie, f. Støvring-Nielsen, f. 31. Jan. 1898 i Tilsted v. Thisted. Hjørring Sem. 1915; 1915—19 forskellige Vikariater; 1. Nov. 1919 Enelærer Øsløs søndre Skole; Kirkesanger v. Øsløs Kirke; Medl. af Menighedsraadet 1920—24; Formand for Gymnastikforeningen 1928—32; Formand for Ungdomsforeningen 1924—32; Formand for kirkeligt Samfund siden 1926. Litt. Arb.: Fortællinger og Dilettantkomedier.

ARUP FRISKOLE.



Nymark-Christensen, Anna Karoline, Frk., Lærerinde; f. 11. Jan. 1896 i Langholt; Datter af Lærer A. N.-C. og Hustru Ane, f. Mortensen. Uddannelse paa Elbæk Lærerskole 1924—26; 1926—27 Lærerinde Manstrup Friskole; 1929 Lærerinde Arup Friskole.

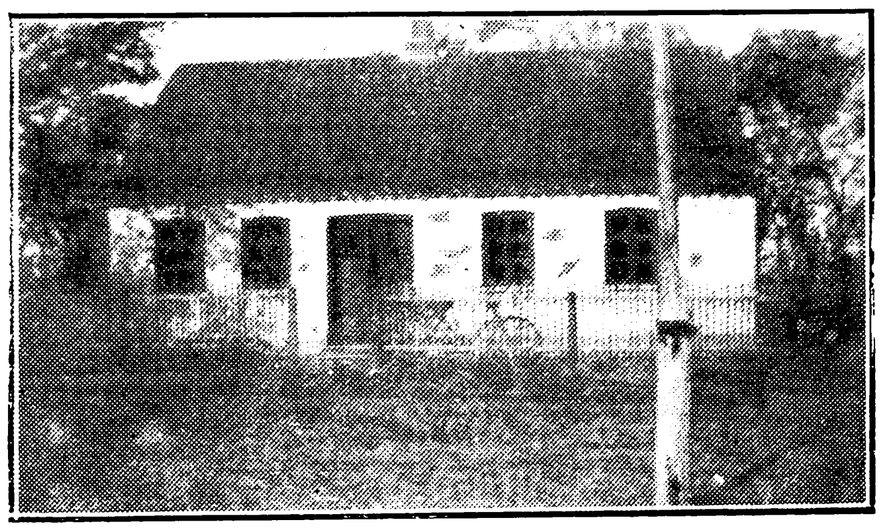

ØSLØS FRISKOLE, OPFØRT 1892.



Jakobsen, Karoline, Frk., Lærerinde; f. 18. Sept. 1881 i Gamtofte Sogn; Datter af Malerme-

ster Rasmus J. og Hustru Hansine, f. Petersen. Ringe Uddannelsesskole 1910; 1910 Lærerinde Tømmerby Friskole; 1914 Thorsted Friskole; 1920 Fangel Friskole, Fyn; 1923 Øsløs Friskole.

ØSTER ASSELS-VESTER ASSELS KOMMUNE.

SILLERSLEV HOVEDSKOLE.

Heidemann, Idus Andreas Frederik, Førstelærer; f. 19. Juni 1889 i Vennebjerg, Børglum Herred; Søn af Grdj. og Købmand Andreas H. og Hustru Caroline, f. Jacobsen; gift 1. Gang 6. Aug. 1921 m. Frieda, f. Krøger, f. i Hamburg 24. Juli 1889 (død 20. Febr. 1922); 2. Gang 15. Aug. 1923 m. Nanny, f. Christensen, f. 3. Jan. 1894 i Hjørring. N. Nissum Sem. 1918; 1918—19 Lærer Brande pr. Mellem- og Realskole; 1919—21 privat Virksomhed og forsk. Vikariater; 1. Marts 1921 Andenlærer V. Hassing Skole; 1. Febr. 1922 Førstelærer Sillerslev Hovedskole; Distrikts-Kirkesanger; Medl. af Menighedsraadet.

SILLERSLEV FORSKOLE.

Johansen, Anna Cathrine, Frk., Forskolelærerinde; f. 4. April 1895 i Faaborg, Fyen; Datter af Fisker P. J. og Hustru Hanne Martine, f. Petersen. Odense Forskolesem. 1923; 1923—25 Vikariater; 1. Maj 1925 Forskolelærerinde Sillerslev Forskole.

VESTER ASSELS HOVEDSKOLE.

Pedersen, Thorvald, Førstelærer; f. 17. Sept. 1902 i Gjettrup; Søn af Møller Peder P. og Hustru Maren, f. Stensgaard; gift 5. Juni 1927 m. Agnes, f. Støvebæk, f. 30. April 1902 i Øster Hvidbjerg, Mors. Haslev Sem. 1923; 5. Juni 1923 Vikar Redsted v. Skole; 1. Jan. 1924 Vikar Hvidbjerg Skole, Mors; 1. Juli 1924 Andenlærer smstds.; 1. Jan. 1929 Førstelærer Vester Assels Hovedskole; Kirkesanger v. Vester Assels Kirke; Kirkebylærer.

VESTER ASSELS FORSKOLE.

Molbæk, Anna, Frk., Forskolelærerinde; f. 1. April 1904. Vejle Forskolesem. 1923; Forskolelærerinde Vester Assels Forskole.



ØSTER ASSELS HOVEDSKOLE.

Touborg, Johannes, Førstelærer; f. 26. Febr. 1870 i Skallerup Sogn (Mors); Søn af Lærer Jens Kristian T. og Hustru Anna Kathrine, f. Thomsen; gift 19. April 1900 m. Kirstine, f. Nygaard, f. 24. Febr. 1880 i Nykøbing M. Ranum Sem. 1892; 1. Sept. 1892 Hjælpelærer Flade østre Skole (Mors); 1. Sept. 1893 Enelærer Flade vestre Skole; 1. April 1897 Førstelærer Øster Assels Hovedskole; Direktør for Sparekassen siden 1925; Formand for Morsø Plantningsforening; Kasserer for Assels Kommune i 18 Aar; Formand for Sygekassen i 12 Aar.



ØSTER ASSELS FORSKOLE.



Seerup, Magda Christine, f. Simonsen, Frue, Forskolelærerinde; f. 2. April 1893 i Staarup pr. Højslev; Datter af Lærer Simon S. og Hustru Petra Bodil Marie, f. Pedersen; gift 28. Jan. 1922 m. Søren Mikkelsen S., f. 14. Juli 1885 i Marielund (Øster Assels). Th. Langs Forskolesem. 1913; 1. Sept. 1914 Forskolelærerinde Øster Assels Forskole; Organist v. Øster Assels Kirke.

ØSTERILD KOMMUNE.

HOVSØR SKOLE.

Larsen, Henry, Enelærer; f. 12. Nov. 1906 i Hjørring; Søn af Skræddermester Jens Andreas L. og Hustru Ane Johanne, f. Christensen. Ranum Sem. 1927; Tillægseks. i Tysk; 1927—30 Vikar Hjørring komm. Skolevæsen; Maj 1930 Vikar Tømmerby Skole; Sept. 1930 Andenlærer smstds.; Marts 1933 Enelærer Hovsør Skole; Distrikts-Kirkesanger.

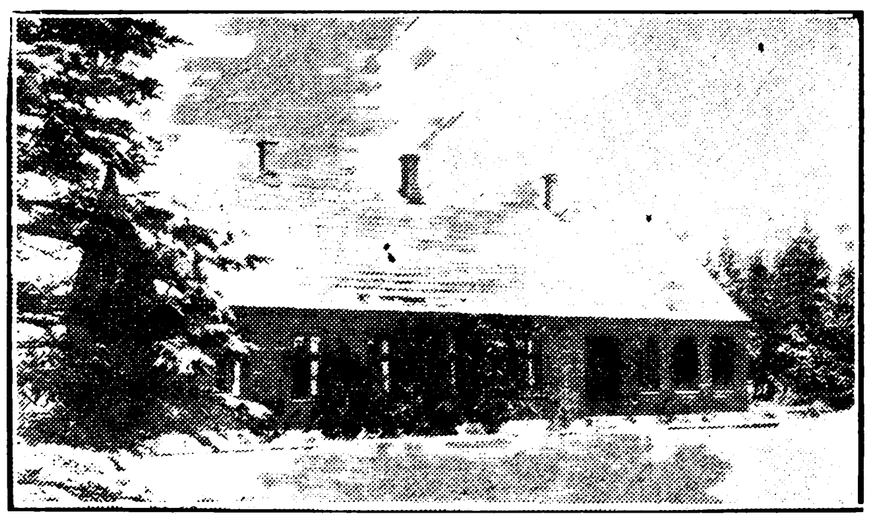

TOVSIG SKOLE.

Sørensen, A. Magnus, Enelærer; f. 29. Marts 1889 i Thisted; Søn af Restauratør P. S. og Hu-



stru Else Marie, f. Petersen; gift 10. Dec. 1915 m. Mariane, f. Andersen, f. 23. Jan. 1889 i Malle Sogn. Ranum Sem. 1909; 18. Okt. 1909 Vikar Skjoldborg Folkeskole; 1911 Andenlærer smstds.; 1915 Enelærer Tovsig Skole; Formand for Værgeraadet siden 1929.

ØSTERILD SKOLE.

Hedegaard, Harald, Førstelærer; Løjtnant; f. 26. Juli 1892 i Hylke Skole; Søn af Lærer Søren Christensen H. og Hustru Ottilie, f. Ottosen; gift 18. Sept. 1915 m. Lærerinde Petra, f. Nielsen, f. 9. Febr. 1893 i Drammelstrup Gaard pr. Allingaabro. Gedved Sem. 1914; korte Kursus i Gymnastik og Geografi; 1914—15 forskellige Vikariater; 1918—19 korte Vikariater; 1. Jan. 1920 Førstelærer Østerild Skole; Kirkesanger v. Østerild Kirke; Medl. af Værgeraadet 1921—29.

Andersen, Ane Kirstine, Frk., Lærerinde; f. 17. Febr. 1889 i Tingstrup pr. Thisted; Datter af Grdj. Jens A. og Hustru Karen Marie, f. Jensen. Gedved Sem. 1915; Statens Kursus i Skolekøkkengerning; 8. Jan. 1916 Vikar i Gærup og Stagstrup pr. Hørdum; 1. Maj 1919 i Rosted pr. Bjerregrav; 1921 Lærerinde Østerild Skole.

VIBORG AMT.

SKIVE KOMMUNE.

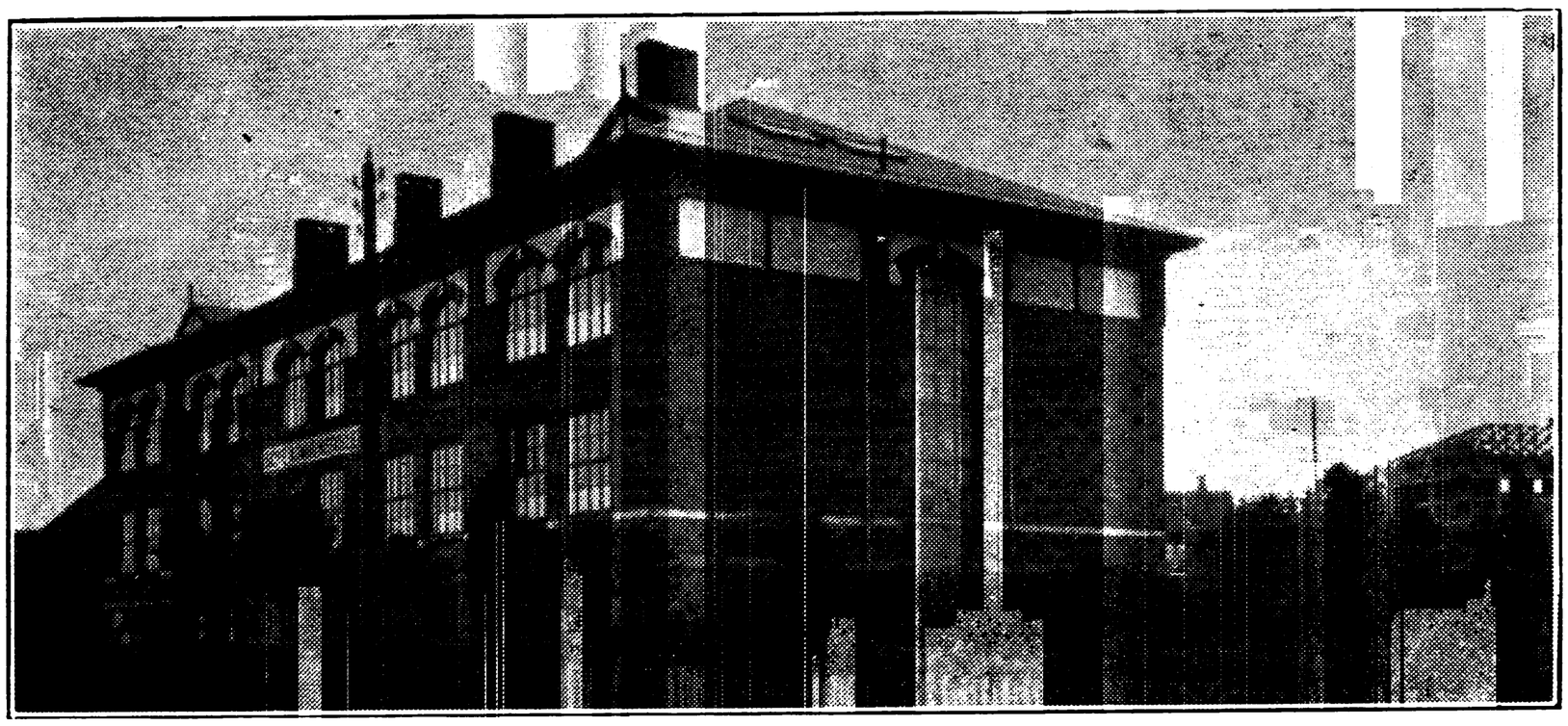

SKIVE KOMMUNESKOLE, OPFØRT 1906.



Kjems, Hjalmar, Skoleinspektør; f. 7. Juni 1878 i Odder; Søn af Friskolelærer, senere Højskoleforstander og Præst i Amerika Simon K. og Hustru Mariane, f. Jakobsen; gift 14. Juli 1903 m. Dorthea, f. Laustsen, f. i Mogenstrup, Salling. Silkeborg Sem. 1900; Uddannelse i Engelsk; 1. Juni 1903 Lærer Skive; 10. Okt. 1919 Overlærer smstds.; 1. Okt. 1924 Skoleinspektør Skive komm. Skolev.; Medl. af Skive Byraad fra 1906; udnævnt til Borgmester i Skive 13. Marts 1914, fritaget efter egen Ansøgning 1916.

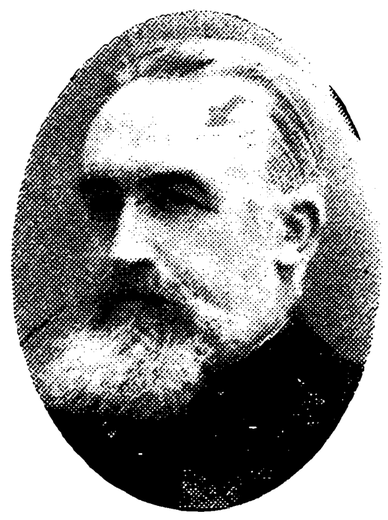

Sørensen, Søren Valdemar, Overlærer; f. 6. Okt. 1883 i Tved pr. Knebel; Søn af Lærer Jens S. og Hustru Jørgine Kristine, f. Andersen; gift 7. Juni 1908 m. Marie, f. Nielsen, f. 6. Juni 1886 i Abildøre pr. Brande. Jelling Sem. 1904; Aarsk.; korte Kursus; Tillægseks. i Engelsk; 1. Aug. 1904 Lærer Samsø Realskole; 1. Okt. 1905 Kattrup pr. Hasselager; 1. April 1906 Lærer og Slotsorganist i Fredensborg; 1. Juli 1911 Førstelærer Herrestrup pr. Grevinge; 1. Juli 1916 Lærer og Organist i Præstø; 1. Marts 1925 Overlærer Skive Kommuneskole; Medl. af Værgeraad, Menighedsraad og Byraad til forskellige Tider.



Pedersen, Peter Jensen, Viceinspektør; f. 19. Okt. 1875 i Sønder Tranders, Aalborg; Søn af Grdj. Søren P. og Hustru Metthea, f. Christensen Pejstrup; gift 24. Juli 1903 m. Mariane, f. Sand, f. 20. Dec. 1877 i Gjørding v. Vemb. Silkeborg Sem. 1895; Aarsk. 1900—01; 14. Juni 1901 Lærer Skive komm. Skolevæsen; 15. April 1932 Viceinspektør Skive Kommuneskole; Forstander for Skive Handelsskole.

Thiesen, Victor Charles, Viceinspektør; f. 14. Nov. 1882 i Kbhvn.; Søn af Krigsassessor J. P. T. og Hustru Mariane, f. Christensen; gift 14. Maj 1908 m. Ane, f. Hansen, f. 14. Marts 1888 i Middelfart. Præliminæreks. 1899; Jelling Sem. 1904; 2. Maj 1906 Timelærer Skive Kommuneskole; 1. Aug. 1908 fast ansat smstds.; 1. Maj 1932 Viceinspektør smstds.; Redaktør af og Med-



arbejder ved »Bogen om Skive«, 1326—1926, Jubilæumsskrift; udg. »Henvisninger til Holger Danske«.



Andersen, Anton Laurits, Kommunelærer; f. 23. Nov. 1881 i Hals Sogn, Læsø; Søn af Sømand og Husmand Niels John A. og Hustru Else Cathrine, f. Sørensen; gift 26. Maj 1912 m. Ingeborg Rigmor, f. Christensen, f. 17. Jan. 1891 i Skive. N. Nissum Sem. 1902; Kursus i Leg og Boldspil, Tegning, Dansk, Bogføring, Skrivning, Fysiksløjd; 12. Aug. 1902 Vakancelærer Hals Skole paa Læsø; 6. Dec. 1902 Østrup Skole; 15. Jan. 1903 Lærer Skive Kommuneskole; Formand for Skive og Omegns Lærerkreds i 7 Aar; Formand for Det kollegiale Udvalg i 13 Aar; Formand for Skive kommunale Skoles Børnesparekasse i 20 Aar; Medl. af Ligningskommissionen i Skive i 4 Aar; Lærer i Bogføring v. Skive Handelsskole, Skive tekniske Skole og Arbejdernes Aftenskole.



Andersen, Johs., Kommunelærer; f. 15. Aug. 1876 paa Møen; Søn af Grdj. Chr. A. og Hustru Bodil Kirstine, f. Larsen; gift 10. Okt. 1901 m. Nielsine Thordahl, f. Laursen, f. 29. Maj 1880 i Salting. Skaarup Sem. 1896; korte Kursus i Sang, Musik og Dansk; Handelsskolekursus; 1. Maj 1898 Andenlærer Selde; 15. Maj 1902 Lærer Skive Kommuneskole.

Balling, Karen, f. Ditlevsen, Frue, Kommunelærerinde; f. 16. Okt. 1900 i Vinderslev; Datter af Lærer Ditlev D. og Austru Ane, f. Mogensen; gift 2. Maj 1926 m. Regnskabsfører Asger Em. B., f. 7. Sept. 1901. Silkeborg Sem. 1921; Tillægsprøve i Engelsk og Tysk; 1921 Aarsvikar Holstebro; 1922 Vikar Randers; 1. Jan. 1925 Timelærerinde Skive Kommuneskole; 1928 fast ansat smstds.



Bjerregaard, Niels Peter Christensen, Lærer efter § 35; f. 23. Jan. 1880 i Gjerlev; Søn af Boelsmand Kristen Nielsen B. og Hustru Jørgine Marie, f. Schifter; gift 1. Gang 4. Aug. 1911 m. Marie Karoline, f. Ring, f. 6. Febr. 1880 i Klovborg (død 18. Jan. 1919); 2. Gang 20. Maj 1920 m. Christiane, f. Ring, f. 9. Dec. 1881 i Klovborg. Ranum Sem. 1906; Kursus i Tysk, Engelsk, Svensk og Matematik; Sprogstudier v. Jena Universitet; 15. Aug. 1906 Lærer Aalestrup Realskole; 1907 Leder af Aalestrup Privatskole; 19. Aug. 1910 Lærer Skive Kommuneskole; 1. Maj 1932 Lærer efter § 35 smstds.; Medl. af Skive Huslejenævn 1917; Medl. af Skive Ligningskommission 1917—21; Medl. af Skive Byraad 1921—29; Medl. af Skive Menighedsraad 1918—26; Formand for Menighedsraadet fra 1930; Medl. af Bestyrelsen for »De danske Provinskøbstæders Ligningskommissioner« 1920—22; Medl. af Hovedbestyrelsen for de samvirkende Lejeforeninger 1917—24; Medl. af Købstadlærerforeningens Bestyrelse og Redaktør af »Købstadlæreren« 1920—22; Formand for Købstadlærernes Valgforbund 1922—32; Medl. af Bestyrelsen for de større Biblioteker fra 1932; Medl. af Bestyrelsen for »Skive Folkeblad« siden 1919 og Formand for Forretningsudvalget siden 1920; Medl. af Bestyrelsen for »Historisk Samfund for Skive og Omegn« siden 1922 og Formand siden 1928; Medl. af Bestyrelsen for Skive Biblioteksforening siden 1929 og samtidig Formand for Skive Folkebibliotek; Medl. af Skive Diskontobanks Repræsentantskab siden 1928. Litt. Arb.: »Sæd og Skik i Ommersyssel« 1910; »Skive Købmænds Hjælpekasse« 1920; »Skive Kirker« 1923; »Kirke og Menighed« i »Bogen om Skive« 1926; Afsnittet om Danmark i »Skolevæsenet i 10 Lande« 1931; »Borger- og Haandværkerforeningen i Skive« 1932; »Slægten Ring fra Aabosyssel« 1933.

Carstensen, Louise, Frk., Kommunelærerinde; f. 10. Jan. 1878. Femmers Sem. 1903; Lærerinde Skive Kommuneskole.



Christensen, Carlo Emil Brøbech, Kommunelærer; f. 10. Marts 1898 i Grenaa; Søn af Bødker Chr. C. og Hustru Elise Marie, f. Laursen. Realeks.; Handelseks.; Jelling Sem. 1920; 1. Aug. 1920—1. Aug. 1923 Lærer Samsø Realskole; 1. Jan. 1925 Timelærer Skive Kommuneskole; 1. Okt. 1928 fast ansat smstds.



Dalsgaard-Hansen, Jens Hasting, Kommunelærer; f. 8. Jan. 1877 i Jelling Sogn; Søn af Grdj. R. D.-H. og Hustru Petrea, f. Jørgensen. Jelling Sem. 1903; Tillægsprøve i Tysk, Engelsk og Svensk; Aarsk. 1925—26; 2 Aars Studierejse i England, Frankrig og Tyskland; 1907 Lærer Skive Kommuneskole; Formand for Værgeraadet i 4 Aar; udarbejder p. T. en populær Lærebog i Engelsk.

Damgaard Møller, Chresten, Kommunelærer; f. 28. Juli 1905 i Skive; Søn af Gartner G. M. og Hustru Caroline, f. Christensen; gift 8. Juli 1928 m. Sigrid, f. Jørgensen, f. 21. Aug. 1905 i Hjørring. Silkeborg Sem. 1926; forsk. Kursus; 19. Aug. 1926 Vikar Skive Kommuneskole; 1. Okt. 1931 fast ansat smstds.

Dyhrberg-Christensen, Karl Georg, Kommunelærer; f. 9. Okt. 1897 i Skive; Søn af Overpolitibetjent S. Christensen og Hustru Dorthea Kirstine, f. Geertsen; gift 17. April 1924 m. Edith, f. Petersen, f. 26. Febr. 1900 i Silkeborg. Silkeborg Sem. 1918; 1. Nov. 1921 Lærer Skive Kommuneskole.

Espersen, Mariane, Frk., Kommunelærerinde; f. 1. Juni 1880 i Grinderslev Sogn; Datter af Grdj. Simon E. og Hustru Marie, f. Mortensen. Femmers Sem. 1916; Aarsk. i Gymnastik 1909—10; Eks. i Svømning 1912; 1910—13 Gymnastiklærerinde v. Frk. Seligmanns Skole i Vejle; 1917 Aarsvikar Ringkøbing komm. Skolev.; 1918 Lærerinde Skive Kommuneskole.

Fennestad, Sigurd Edvin, Kommunelærer; f. 19. April 1884 i Galten; Søn af Købmand Erik Nielsen og Hustru Jensine, f. Rasmussen; gift 1910 m. Ingrid, f. Jensen, f. 5. Dec. 1889 i Højslev. Silkeborg Sem. 1905; Tillægsprøve i Tysk og Engelsk 1905; Aarsk. 1913—14; 1. Okt. 1908 Andenlærer Stadil; 1910 Enelærer Nørre Harritslev; 1920 Førstelærer Hovedgaard Skole; 1923 Lærer Skive Kommuneskole.

Fogh, Minna, Frk., Kommunelærerinde; f. 14. Juni 1905. Silkeborg Sem. 1926; korte Kursus; Lærerinde Skive Kommuneskole.



Hansen, Peder Sigurd, Kommunelærer; f. 31. Dec. 1900 paa Thurø; Søn af Maskinpasser Chr. H. og Hustru Regine; gift 8. Juni 1930 m. Esther, f. Meldahl Petersen, f. 29. Okt. 1907 i Skive. Jelling Sem. 1921; Aarsk.; Feriekursus; 1. Maj 1924 Timelærer Skive Kommuneskole; 1. Marts 1927 fast ansat smstds.

Jacobsen, Holger, Kommunelærer; f. 11. Jan. 1897 i Andst; Søn af Grdj. Jacob J. og Hustru Sine, f. Skøttegaard. Præliminæreks.; Haslev Sem. 1919; Aarsk. 1925—26 og 1928—29; 1. April 1922 Lærer Vamdrup; 1. Sept. 1931 Skive Kommuneskole.



Jensen, Niels Severin, Kommunelærer; f. 1. Marts 1896 i Sjørring, Thy; Søn af Proprietær Mart. J. og Hustru Mette, f. Møller; gift 14. Okt. 1924 m. Ruth, f. Prøvensen, f. 23. Juni 1902 i Ringkøbing. Ranum Sem. 1918; Eks. fra Statens Gymnastikinstitut; Kursus i Tysk og Engelsk; Eks. fra Statens Tegnelærerkursus; 1. Marts 1919 Lærer Thyborøn Skole; 1. Okt. 1919 Statens Iagttagelseshjem i Hasseris; 1. Aug. 1920 Dronninglund Realskole; 1. Aug. 1921 Statens Gymnastikinstitut; 1. Aug. 1922 Nykøbing Mors; 1. Nov. 1922 Skive Kommuneskole; Lærer v. Teknisk Skole i 10 Aar.

Jensen, Simon, Lærer efter § 35; f. 14. Sept. 1890 i Viborg; Søn af Vejassistent S. J. og Hustru Marie, f. Petersen; gift 19. April 1919 m. Anna, f. Andersen, f. 26. Nov. 1892 i Sønderby v. As-

sens. Odense Sem. 1916; Tillægsprøve i Tysk 1917; Tillægsprøve i Engelsk 1918; Aarsk. 1921—22; 1. Nov. 1916 Lærer Glamsbjerg Friskole; 1. Nov. 1918 Hejnsvig komm. Ungdomsskoler; 1919 Skive Kommuneskole; Medl. af Værgeraadet 1929—33; Medl. af Det soc. Udvalg; Medl. af Skive Byraad fra 1. April 1933.

Kaas, Jenny, Frk., Kommunelærerinde; f. 22. Marts 1896 i Esbjerg; Datter af Husejer Christen K. og Hustru Bodil Kirstine, f. Pedersen. Ribe Sem. 1921; Aarsk. i Gymnastik 1923; 10. Dec. 1924 Vikar Skive Kommuneskole; 1. Aug. 1929 fast ansat smstds.



Mortensen, Niels, Lærer efter § 35; f. 31. Aug. 1879 paa Fur; Søn af Grdj. Morten Mikkelsen og Hustru Mette, f. Jensen; gift 29. Sept. 1907 m. Karen, f. Nielsen, f. 27. Feb. 1881 paa Fur; Jelling Sem. 1901; Aarsk. i Mat., Fysik og Kemi; korte Kursus, navnlig i Tegning; 1. Sept. 1901 Hjælpelærer Nørre Draaby paa Mors; 19. Aug. 1902 Vikar Skive Kommuneskole; Timelærer smstds.; 1. Juni 1906 fast ansat smstds; Forstander for Skive tekn. Skole; Kredsformand i Danmarks Lærerforening; Formand for Værgeraadet.

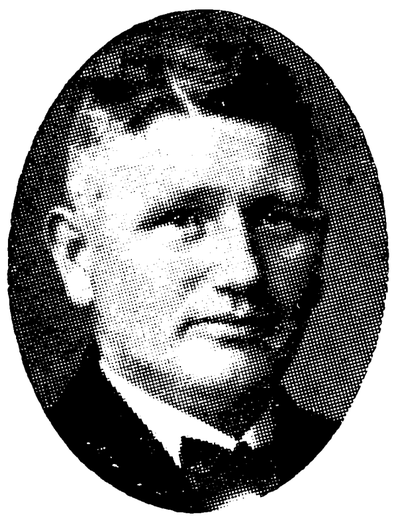

Myrhøj, Jens Chr., Kommunelærer; f. 9. Juni 1886 i Vindblæs Sogn; Søn af fhv. Grdj. Chr. M. og Hustru Anna, f. Nielsen; gift 19. Sept. 1914 m. Kirstine Marie, f. Møller, f. 18. Okt. 1888 i Borbjerg Skole. Ranum Sem. 1913; forsk. Kursus; 1. Nov. 1914 Lærer Skivehus Skole; 1919 Skive Kommuneskole.

Nederby, Holger Zilstorff, Kommunelærer; f. 3. Maj 1901 i Lejrskov v. Kolding; Søn af Rentier K. N. og Hustru Andrea, f. Olesen; gift 29. Dec. 1927 m. Signe, f. Nielsen, f. 9. Aug. 1904 i Tønding. Realeks. 1918; Haderslev Sem. 1925; 1. Sept. 1925 Vikar Vamdrup; 1. Marts 1927 Brande; 1. Okt. 1927 Lærer Skive Kommuneskole.

Pedersen, Aage, Kommunelærer; f. 19. Dec. 1891. Jelling Sem. 1918; cand. phil.; Lærer Skive Kommuneskole.

Rønnov Christensen, Augusta, Frk., Kommunelærerinde; f. 9. April 1888 i Kværndrup, Fyn; Datter af Købmand Chr. C. og Hustru Marie Magdalene, f. Rønnov. Handelseks.; Odense Sem. 1920; forsk. Kursus; 1920 Vikar Faaborg komm. Skolev.; 1. Nov. 1921 Lærerinde Skive Kommuneskole.



Skovgaard, Jens Chr., Kommunelærer; f. 1. Marts 1896 i Ulkær; Søn af Købmand Peter S. og Hustru Frederikke, f. Christiansen; gift 26. Jan. 1928 m. Elfrida, f. Christensen, f. 22. Aug. 1910 i Itzehoe, Tyskland. Udl. Snedker; Jelling Sem. 1926; Aarsk. i Gymnastik; 1. Nov. 1927 Lærer Nordborg Efterskole; 1928 Aarsvikar Skive Kommuneskole; 1930 fast ansat smstds.

Søgaard, Emma Dorthea, Frk., Lærerinde; f. 25. Dec. 1902 i Finland; Datter af Direktør I. I. S. og Hustru Ingrid, f. Kofoed Nielsen. Odense Sem. 1926; Aarsk. i Skolekøkkenundervisning 1930—31; 1. Sept. 1926 Lærerinde v. Lunds Skole, Odense; 1. Juli 1932 Timelærerinde Skive Kommuneskole.

Thomassen, Alma, Frk., Kommunelærerinde; f. 7. Nov. 1881. N. Zahles Sem. 1904; Juni 1905 Lærerinde Skive Kommuneskole.

Thomsen, Carla Johanne Christine, Frk., Kommunelærerinde; f. 3. Marts 1880 i Skive; Datter af Garver T. og Hustru Nielsine Marie, f. Laursen. Th. Langs Sem. 1909; Aarsk. 1911—12; Studieophold i Dresden 1922 og i London 1923; 1910 Lærerinde Varde; 1914 Vordingborg; 1920 Skive Kommuneskole; tidl. Medl. af Hjælpekassen; tidl. Medl. af Værgeraadet.

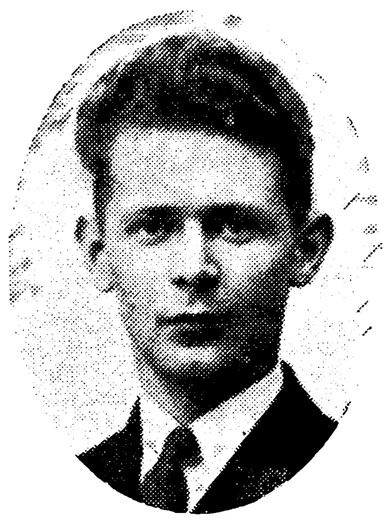

Thomsen, Herluf, Lærer; f. 17. Nov. 1906 i Simested; Søn af Tømrer Thomas T. og Hu-

stru Karen, f. Nielsen. K. F. U. M.s Sem. 1928; Tillægsprøve i Tysk og Engelsk; 1. Aug. 1928 Vikar Højmark Skole; 15. Juni 1929 Skive Kommuneskole; 1. Maj 1932 Timelærer smstds.

Tvede, Ruth Heide, Frk., Kommunelærerinde; f. 4. Maj 1902. Aarhus Sem. 1926; Aarsk.; Lærerinde Skive Kommuneskole.

Wiinberg, Carl, Kommunelærer; f. 25. Nov. 1892 i Præstø; Søn af Skomagerm. N. J. W. og Hustru Pouline, f. Thygesen; gift 12. Juli 1922 m. Lisbeth, f. Petersen, f. 23. Dec. 1896 paa Skagen. Realeks. 1909; Vordingborg Sem. 1914; forsk. Kursus; Handelsskolekursus; 1916 Timelærer Skive Kommuneskole; 1918 fast ansat smstds.

Winther Hansen, Daniel, Lærer efter § 35; f. 30. Juni 1881 i Boring v. Horsens; Søn af Førstelærer Jens H. og Hustru Birthe, f. Danielsen Winther; gift m. Helga, f. Holmgaard,



f. 5. Nov. 1882 i Søllinge pr. Pederstrup. Præliminæreks. 1899; Vordingborg Sem. 1902; 1. Sept. 1902 Hjælpelærer Haarlev; 1903 Lærer Hadsten priv. Realskole; Juni 1905 Timelærer Skive Kommuneskole; 1. Okt. 1907 fast ansat smstds.; 1. Maj 1932 Lærer efter § 35 smstds.; beskikket Censor v. Realeks. i en Aarrække.



Skive Kommuneskole.

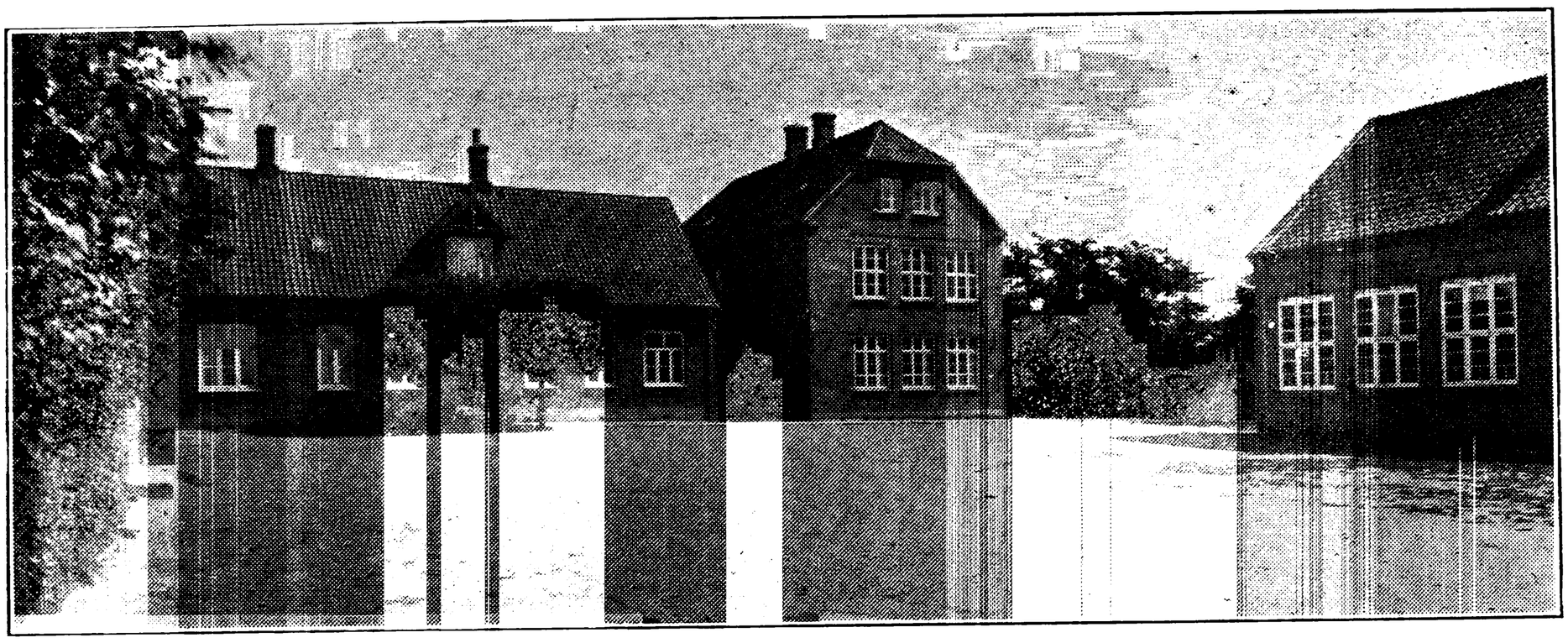

SKIVEHUS SKOLE, OPFØRT 1898, UDVIDET MED NYBYGNINGER 1905, 1909—10 OG 1931.

Pedersen, Kristen, Overlærer; f. 27. Okt. 1865 i Skovdallund v. Jelling; Søn af Møller Peder Christensen og Hustru Ane Larsine, f. Jensen. Jelling Sem. 1889; Feriekursus; 1. Nov. 1889 Vinterlærer Sdr. Omme; 8. April 1890 Lærer Børnehjemmet i Kindstrup; 1. Okt. 1890 Grove Privatskole; 11. Juli 1891 Hjælpelærer Sædinge; 1. Jan. 1893 Lærer Skivehus Skole; 1. Dec. 1920 Overlærer smstds.; Formand for Skive Lands.-Resen Sogneraad 1913—1921; Medl. af Skive Byraad 1925—29; Medl. af Menighedsraadet i 2 Perioder.

Bøgelev, N. C., Kommunelærer; f. 9. Juli 1892. Haslev Sem. 1915; Lærer Skivehus Skole.

Eriksen, Chr., Lærer; f. 27. Jan. 1908 i Skive; Søn af Tømrerm. E. K. E. og Hustru Kirsten Marie, f. Jensen; gift 2. Juli 1933 m. Gerda, f. Jensen, f. 30. Marts 1914 i Kbhvn. Realeks. 1924; Ranum Sem. 1928; 1. Sept. 1931 Timelærer Skivehus Skole.



Iversen, Otto Carl, Kommunelærer; Løjtnant; f. 5. Marts 1890 i Ølgod Sogn; Søn af Grdj. Andreas Chr. I. og Hustru Karen, f. Petersen; gift 31. Juli 1927 m. Signe, f. Lindum, f. 22. Juli 1898 i Harre Sogn (død Jan. 1933). Præliminæreks. 1912; Haslev Sem. 1915; Tillægsprøve i Engelsk 1924; forsk. Kursus; 1. Maj 1918 Lærer Skivehus Skole; Medl. af Bestyrelsen og Kasserer for »Historisk Samfund«.

Lavrsen, Anna, Frk., Lærerinde; f. 7. Maj 1903 i Jebjerg; Datter af Gartner L. L. og Hustru Margrethe, f. Christensen. Silkeborg Sem. 1925; Aarsk. 1928—29; 18. Aug. 1929 Timelærerinde Skivehus Skole.



Thomsen, Peder Madsen, Kommunelærer; f. 20. Marts 1884 i Vestervig Sogn; Søn af Boelsmand Niels Chr. T. og Hustru Ane, f. Andersen; gift 1. Gang 20. Okt. 1916 m. Lærerinde Marie Christine, f. Isaksen, f. 20. Maj 1883 i Højslev; 2. Gang 2. Marts 1924 m. Johanne Margrethe, f. Madsen, f. 6. Dec. 1897 i Dommerby Sogn. Gedved Sem. 1907; 1908 Lærer Skivehus Skole; Lærer v. Krabbesholm Højskoles Forberedelsesklasse siden 1914.

Breum, Ingrid Jensen, Frk., Forskolelærerinde; f. 3. Nov. 1885 i Aasted; Datter af Førstelærer Peter Knudsen B. og Hustru Birthine, f. Buch. Th. Langs Forskolesem. 1912; Aarsk. 1926—27; 1912 Forskolelærerinde Mogenstrup Skole; 1916 Skivehus Skole.

Christensen, Laura Marie, Frk., Forskolelærerinde; f. 22. Jan. 1889 i Skive Landsogn; Datter af Arbmd. Niels C. og Hustru Laura Andrea, f. Haugaard. Varde Forskolesem. 1913; Aarsk.; 1914 Lærerinde Graaskov, Thorning; 1917 Laasby; 1921 Forskolelærerinde Skivehus Skole.

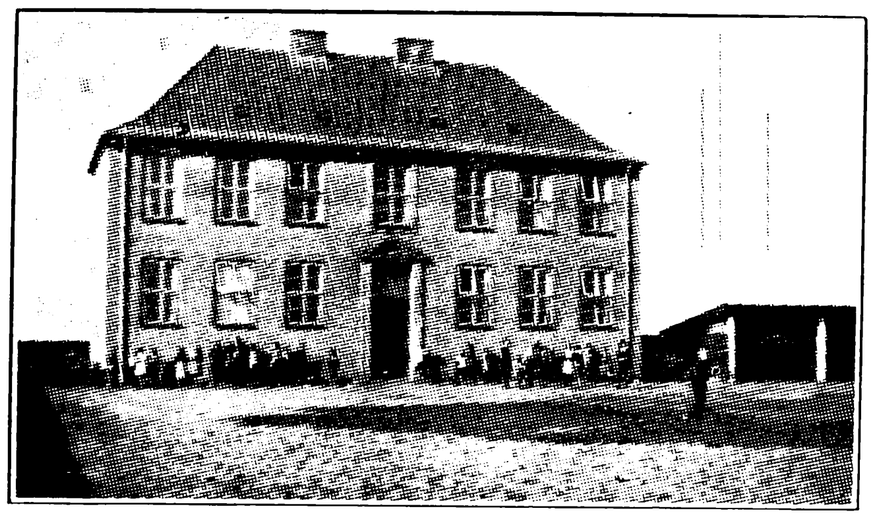

BRAARUP SKOLE, OPFØRT 1931.



Voldby, Christen Laursen, Førstelærer; f. 23. Aug. 1897 i Skjørring, Aarhus Amt; Søn af Grdj. Hans Laursen og Hustru Maren, f. Nielsen; gift 8. Aug. 1922 m. Asta, f. Lindum, f. 14. Sept. 1894 i Harre. Gedved Sem. 1920; 1920—21 Vikar Nebsager Skole, Borris Skole, Harre Skole; 1. Sept. 1922 Andenlærer Ørsted Skole; 1. Jan. 1927 Enelærer Galtrup Skole; 1. Sept. 1928 Førstelærer Braarup Skole.

Nissen, Oluf, Andenlærer; f. 30. Sept. 1903 i Thorum; Søn af Lærer Nis Hansen N. og Hustru Dorthea, f. Nielsen. Realeks. 1919; Silkeborg Sem. 1927; 1. Sept. 1927 Vikar Almind Skole; 1. Okt. 1931 Andenlærer Braarup Skole; Medl. af Skive Byraad fra 1. April 1933.

Knudsen, Agnes, Frk., Forskolelærerinde; f. 7. April 1892; Datter af Lærer Niels K. og Hustru Kristine, f. Damsgaard-Nielsen. Th. Langs Forskolesem. 1916; Handelsuddannelse; 1. Nov. 1916 Lærerinde Vildbjerg Skole; 1. Okt. 1919 Orte-Trøbjerg Skole; 1. Nov. 1920 Forskolelærerinde Braarup Skole.

FRK. CHRISTENSENS PRIVATSKOLE.
....., Skoleleder.

VIBORG KOMMUNE.

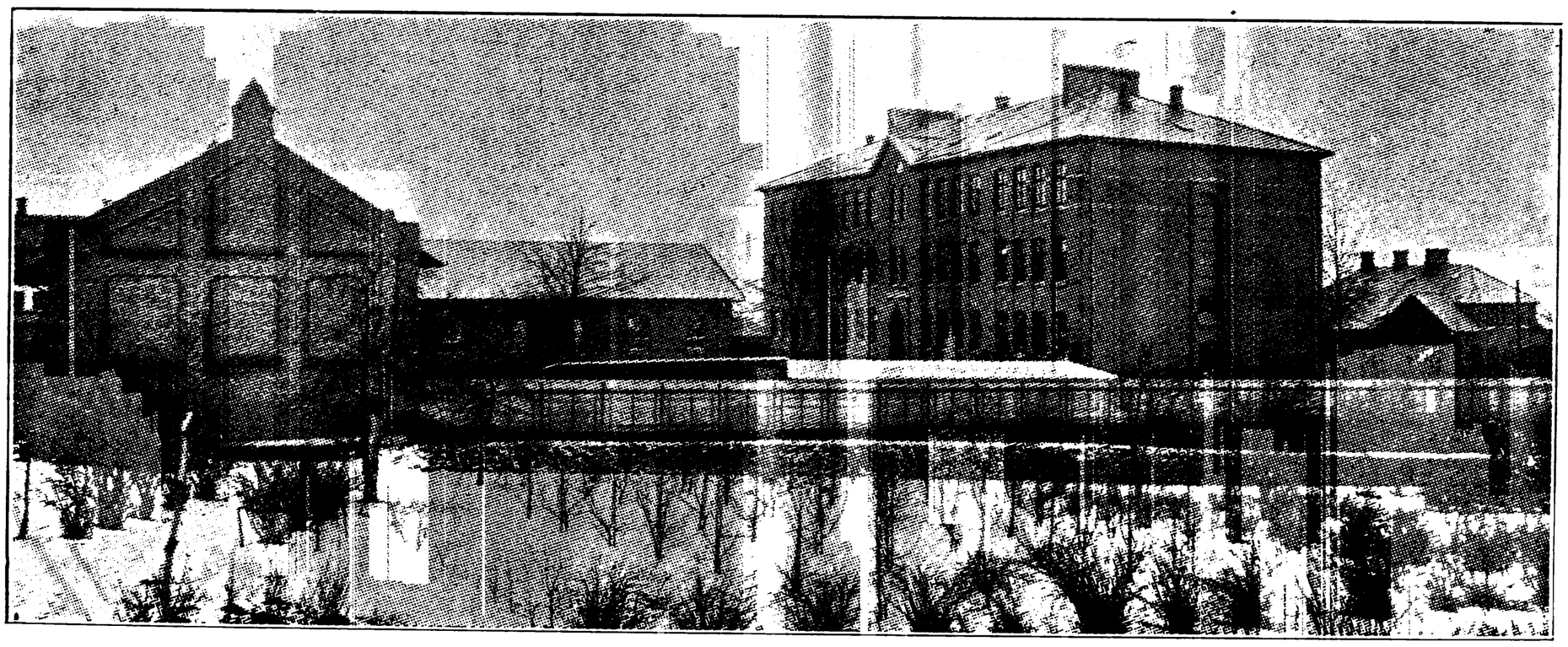

VIBORG KOMM. BORGERSKOLE, OPFØRT 1887.

Jacobsen, Jens Jørgen Severin Frederik Chr., Overlærer og Skoleinspektør; f. 20. Marts 1875 i Raabjerg; Søn af Sognepræst J. S. J. og Hustru Cathrine, f. Christensen; gift 16. Juli 1907 m. Hansine Oline, f. Rix, f. 7. Jan. 1880 i Odder. Præliminæreks.; Ranum Sem. 1897; Aarsk.; 1898 Lærer v. Poul Paghsgades Skole, Aalborg; Timelærer v. Betalingsskolen i Aalborg; fast ansat v. Kjellerupsgades Skole, Aalborg; senere v. Aalborg Mellemskole og Kjellerupgades Skole; 1. Maj

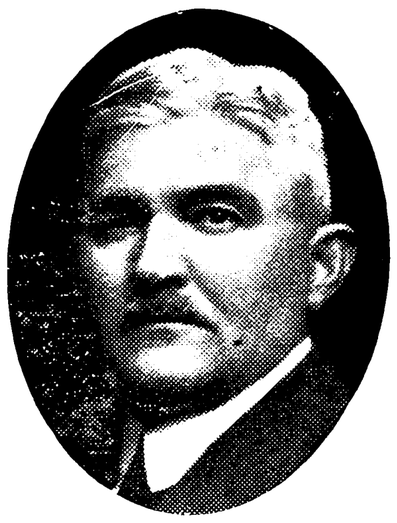

1912 Overlærer og Inspektør Viborg kommunale Skolevæsen; Medl. af Værgeraad fra 1912; Medl. af Menighedsraadet 1924—31.

Poulsen, Christian, Viceinspektør; R. af Dbg.; f. 15. Febr. 1864 i Byrsted; Søn af Blikkensl. Peter Jensenius P. og Hustru Laurine, f. Nielsen; gift 8. Nov. 1898 m. Eline Vilhelmine, f. Wilcken, f. 4. Dec. 1859 i Viborg. Ranum Sem. 1884; 3 korte Kursus; 1. Jan. 1886 Lærer Viborg Borgerskole; 1. Juli 1932 Viceinspektør smstds.; (Afsked 31. Juli 1933.); Medl. af Bestyrelsen for Børnebespisningen; Kasserer for den stedlige Højreforening; Kasserer for Viborg Amts Lærerenkekasse; Medl. af Bestyrelsen for Hjælpekassen; Medl. af Byraadet fra 1913; Borgmester fra April 1933.



Pedersen, Kristen, Viceinspektør; f. 4. Sept. 1865 i Værum v. Randers; Søn af Boelsmand Ditlev P. og Hustru Ane Kirstine Christensdatter; gift 1. Gang 1895 m. Petrine Kirstine, f. Jensen, f. 5. Marts 1872 i Vorup v. Randers (død 29. Juni 1923); 2. Gang 4. Sept. 1928 m. Lærerinde Ane Henriette Kathrine, f. Landt, f. 31. Aug. 1872 i Maltbæk, Vejen. Jelling Sem. 1886; Tillægseks. i Tysk 1893; Kursus i Tysk 1894—97; Kursus i Naturhistorie 1903—04; Kursus i Geologi 1909—10; 1889 Lærer Randers private Realskole; 1894—98 Ejer og Bestyrer af Randers private Realskole; 19. Sept. 1899 Lærer Viborg komm. Skolevæsen; 1. Juli 1932 Viceinspektør Viborg komm. Borgerskole; Censor v. Optagelsesprøven til Seminarierne 1913—26; Medl. af Ligningskomm. i Viborg 1913—17; Formand for Foreningen for Naturkundskab, Viborg, fra 1923; Formand for Lærerforeningen for Viborg By fra 1911; Formand for Dansk Arbejderforening i Viborg fra 1917. Litt. Arb.: Nytteplanter fra fremmede Lande 1931; Plantelære for Børn i Folkeskolen 1926; Viborg Egnens Flora og Fauna 1929.



Veggerby, Anders Christensen, Viceinspektør; f. 12. Okt. 1875 i Ranum, Bjørnsholm Sogn; Søn af Grdj. Niels Christensen V. og Hustru Mette Kirstine, f. Christensen; gift 1. Gang 13. Dec. 1901 m. Jenny Frederikke, f. Bjørndahl, f. 2. April 1881 i Skjoldborg Skole, Thisted (død 31. Jan. 1920); 2. Gang 17. Nov. 1926 m. Karen Valborg, f. Finnemann, f. 15. Sept. 1900 i Sønderjylland. Ranum Sem. 1898; forsk. Kursus; 1. Sept. 1898 Hjælpelærer Vedsted Skole, Aabybro; 1. Sept. 1899 Andenlærer Skjoldborg Skole; 15. Nov. 1901 Enelærer Rettrup Skole, Skive; 1. Sept. 1903 Førstelærer Højslev Hovedskole, Højslev Kirkeby; 1. Maj 1912 fast ansat Viborg komm. Borgerskole; 1933 Viceinspektør smstds.; Sekretær v. Viborg Ligningskommission i ca. 3 Aar.

Jacobsen, Andrea K., Frk., Viceinspektrice; f. 29. Nov. 1868. Femmers Sem. 1890; 1. Febr. 1891 Lærerinde Viborg Borgerskole; 1932 Viceinspektrice smstds. (Afsked 31. Maj 1933.)



Knudsen, Margrethe, Frk., Viceinspektrice, f. 12. Okt. 1876 i Hvidbjerg, Thyholm; Datter af Sognepræst Chr. P. Thonning K. og Hustru Emma Victoria, f. Rosenstand. N. Zahles Sem. 1898; Aarsk. 1914—15; Kursus i Gymnastik, Boldspil og Naturhistorie; 1898—1901 Lærerinde v. A. Plenges Skole, Viborg; 1. Okt. 1901 Lærerinde Viborg komm. Borgerskole. 1. Okt. 1933 Viceinspektrice smstds.

Andersen Alstrup, Cathrine Agnete, Frk., Kommunelærerinde; f. 19. Nov. 1876 i Viborg; Datter af Avlsbruger C. M. Andersen-A. og Hustru Cathrine, f. Daa. Alm. Forberedelseseks. 1897; N. Zahles Sem. 1900; Aarsk. 1907—08; 1900—1902 Lærerinde v. A. Plenges Skole, Viborg; 1. Sept. 1902 Viborg komm. Borgerskole; Medl. af Viborg Byraad 1917—21; Formand for Dansk



Kvindesamfund, Viborgkredsen, 1915—19; (Afsked 1. Febr. 1933).

Andersen, P. H., Frk., Kommunelærerinde; f. 31. Juli 1888. Th. Langs Sem. 1915; Tillægsprøve i Tysk; Statens Skolekøkkenlærerindekursus; 1. Okt. 1920 fast ansat Viborg komm. Borgerskole.



Berg, Aage Johannes, Kommunelærer; f. 24. Juni 1905 i Viborg; Søn af Snedker Søren Jørgensen B. og Hustru Hansine, f. Nielsen; gift 20. April 1930 m. Gerda Albina, f. Willumsen, f. 15. Juli 1907 i Esbjerg. Realeks. 1922; Jelling Sem. 1926; forsk. Kursus; 5. Juli 1926 Vikar Viborg; 1. Juni 1928 Timelærer smstds.; 1. Dec. 1931 fast ansat Viborg komm. Borgerskole.



Bjerring, Asta, Frk., Lærerinde; f. 12. Sept. 1904 i Hasseris; Datter af Overlærer Søren B. og Hustru Anna Marie, f. Jacobsen. Realeks. 1920; Ranum Sem. 1931; 15. Sept. 1931 Vikar Viborg komm. Borgerskole.

Brørup, Johannes Peter, Kommunelærer; f. 19. Jan. 1902 i Aalborg; Søn af Skræddermester K. K. M. P. B. og Hustru Hansine, f. Pedersen; gift 29. Aug. 1931 m. Christine Marie, f. Hansen, f. 25. Sept. 1897 i Haurbach v. Kjellerup. Realeks. 1918; Ranum Sem. 1925; Kursus p. Ollerup 1921;



Svømmelærereks. 1930; Kursus i Sløjd 1933; 1. Nov. 1925 Hjælpelærer Gudum Skole pr. Vaarst; 1. Maj 1926 Vikar Egholm Skole v. Aalborg; 1. April 1927 Sønderbæk v. Faarup; 1. Juni 1927 Andenlærer Sdr. Rind v. Rindsholm; 1. Dec. 1929 Lærer Viborg komm. Borgerskole.



Christensen, Gunnar Martin, Kommunelærer; f. 24. April 1881 i Ribe; Søn af Lærer i Ribe og Redaktør af Ribe Folkeblad Povl C. og Hustru Kirsten Marie, f. Jessen; gift 30. Okt. 1907 m. Anna, f. Bang, f. 2. April 1882 i Ribe. Ribe Sem. 1902; Tillægseks. i Tysk 1906; Kursus i Engelsk; 1903—07 Enelærer Hjortlund v. Skole; 1. Juni 1907 Lærer Viborg komm. Borgerskole; Medl. af Sdr. Sogns Menighedsraad 1916—22; Form. for Henry George Foreningens Viborg Kreds.

Christensen, S. P., Kommunelærer; f. 22. Okt. 1907. Jelling Sem. 1928; Timelærer Viborg komm. Borgerskole; 1. Maj 1933 fast ansat smstds.



Dahl, Ellen Margrethe, Frk., Kommunelærerinde; f. 11. Febr. 1903 i Randers; Datter af Overretssagfører Asger D. og Hustru Marie, f. Madsen. Realeks. 1919; N. Zahles Sem. 1927; 1. Dec. 1931 Timelærerinde Viborg komm. Borgerskole; 1. Maj 1933 fast ansat smstds.

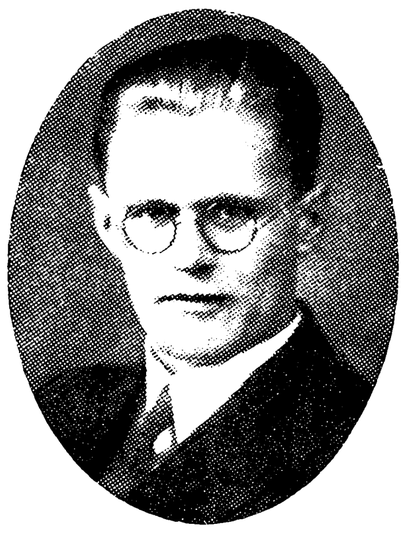

Daugbjerg, Andreas, Kommunelærer; f. 27. Aug. 1908 i Kjeldbjerg, Skive; Søn af Grdj. Ole D. og Hustru Inger Marie, f. Pedersen. Silkeborg Sem. 1929; Feriekursus; 1. Nov. 1930 Lærer Viborg komm. Borgerskole; 1. Maj 1933 fast ansat smstds.

Hansen, Anders Halskov, Kommunelærer; f. 24. Febr. 1900 i Bigum pr. Viborg; Søn af Landmand Peter H. og Hustru Jensine, f. Halskov; gift 6. Nov. 1927 m. Marie Valborg, f. Dalum, f. 12. Marts 1907 i Pederstrup pr. Løvel. Præliminæreks. 1921; Ranum Sem. 1926; 3 korte Kursus i Engelsk; 1926 Lærer Viborg komm. Borgerskole.



Hansen, Hans Christian, Lærer; f. 4. Febr. 1905 i Ny Holte; Søn af Rentier Elias H. og Hustru Ane Marie, f. Andersen. Jelling Sem. 1929; Eks. i Sløjd 1929; Kursus i Svømning; 1929—30 Højskolelærer Antvorskov Højskole; 1. Aug. 1930 Vikar Viborg komm. Borgerskole.

Hansen, Johs. Peter, Kommunelærer; f. 23. Nov. 1896 i Stubbekøbing; Søn af Postbud H. J. H. og Hustru Anna, f. Bennedsen. Jonstrup Sem. 1917; Aarsk. 1927—28; flere korte Kursus; 1. Sept. 1918 Lærer Viborg komm. Borgerskole.



Heltoft, Else Margrethe, Frk., Lærerinde; f. 3. Dec. 1907 i Vejlby, Aarhus Amt; Datter af Skoleinspektør H. og Hustru Nicoline, f. Madsen. Studentereks. 1926; Gedved Sem. 1930; 18. Aug. 1931 Vikar Viborg komm. Borgerskole.



Holm, Karen, Frk., Kommunelærerinde; f. 18. Okt. 1888 i Rønge; Datter af Grdj. Jens H. og Hustru Line, f. Mouritzen. Odense Sem. 1913; forsk. Kursus; 1. Okt. 1913 Vikar Viborg komm. Borgerskole; 1. Nov. 1916 Timelærerinde smstds.; 1. Dec. 1917 fast ansat smstds.

Jacobsen, Julie Kathrine, Frk., Kommunelærerinde; f. 24. Nov. 1886 i Struer; Datter af Overpakmester N. Chr. J. og Hustru Petrine, f. Lykke. Præliminæreks. 1902; N. Zahles Sem. 1911; Aarsk. 1920—21; 2 Haandgerningskursus; Gymnastikkursus; 1. April 1913 Timelærerinde Viborg komm. Borgerskole; 1. Jan. 1914 fast ansat smstds.



Jensen-Smidt, Hilda, Frk., Kommunelærerinde; f. 9. Marts 1882 i Viborg; Datter af Tømrermester og Brandinspektør J. J.-S. og Hustru Ane Kathrine, f. Andersen Alstrup. Præliminæreks. 1905; N. Zahles Sem. 1907; Aarsk. 1913; Kursus i Boldspil; 1907 Lærerinde Viborg komm. Borgerskole; Kasserer i Viborg radikale Forening; Medl. af Bestyrelsen for Kvindernes internationale Liga for Frihed og Fred.

Jørgensen, J. M., Frk., Kommunelærerinde; f. 13. Juni 1877. Ribe Sem. 1903; 1. Jan. 1904 Lærerinde Viborg komm. Borgerskole.

Kjeldsen, Niels Kristian, Kommunelærer; f. 2. Juni 1887 i Gærup, Stagstrup Sogn; Søn af Grdj.



Jens K. og Hustru Ane, f. Nielsen; gift 8. Okt. 1915 m. Agnes, f. Laursen, f. 18. Aug. 1886 i Levring. Ranum Sem. 1908; Tillægsprøve i Tysk 1914; Kursus i Svensk; Aarsk. 1914—15; 1. Nov. 1908 Andenlærer Kollerup v. Fjerritslev; 1911 Enelærer Gærup; 1913 Lærer Nykøbing M.; 1. April 1921 fast ansat Viborg komm. Borgerskole.

Knudsen, Anna-Sofie, Frk., Lærerinde; f. 15. Okt. 1908 i Aarhus; Datter af Købmand Olaf M. K. og Hustru Laura Kirstine, f. Markussen (død). Præliminæreks. 1927; Gedved Sem. 1931; Tillægspr. i Engelsk og Tysk; 1931—32 Privatlærerinde paa Langeland; 4. April 1932 Vikar Viborg komm. Borgerskole.



Knudsen, Michael Thorvald, Kommunelærer, Kantor v. Viborg Søndre Sogns Kirke; f. 29. Sept. 1894 i Agerbæk, Faaborg Sogn v. Varde; Søn af Husmand Hans Kristian K. og Hustru Ane, f. Lauridsen; gift 2. Nov. 1926 m. Oda Julie Esther, f. Nielsen, f. 30. Okt. 1898 i Odense. Odense Sem. 1921; Kursus i Kridttegning, Svensk; Handelsministeriets Sommerferiekursus i Tegning og Bogføring, Handelsregning, Handelslære og Sang; 1. Sept. 1921 Aarsvikar Skive Kommuneskole; 1. Aug. 1922 Lærer Dybvad Mellem- og Realskole; 1. Maj 1923 Tredielærer Bramminge; 1. Juli 1932 Lærer Viborg komm. Borgerskole; Forstander for Bramminge Handelsskole 1929.

Krogh Jensen, Sigrid, Frk., Kommunelærerinde; f. 29. Jan. 1886 i Vinkel v. Viborg; Datter af Lærer i Vinkel Vilh. Jensen (død 1918) og Hustru Marie, f. Krogh. Silkeborg Sem. 1908; Tillægseks. i Engelsk 1908; Aarsk. 1910—11; 19. Aug. 1908 Vikar Viborg komm. Skolev.; 4. April 1909—7. Juli 1910 Vikar Kolding komm. Skolev.; 1. Okt. 1911 Timelærerinde Viborg komm. Borgerskole; 1. April 1912 fast ansat smstds.



Landt Pedersen, Ane Henriette Kathrine, f. Landt, Frue, Kommunelærerinde; f. 31. Aug. 1872 i Maltbæk, Vejen; Datter af Økonom J. J. H. L. og Hustru Ane Cathrine, f. Christiansen; gift 4. Sept. 1928 m. Viceinspektør Kristen Pedersen, f. 4. Sept. 1865 i Værum. N. Zahles Sem. 1897; Kursus i Tysk; Stipendierejse i Tyskland 1913; 1890—94 Lærerinde v. Pogeskole i Tapsore pr. Kolding; 1897—99 Plenges Realskole, Viborg; 1. Sept. 1899 Lærerinde Viborg komm. Borgerskole; Tilsyn med Plejebørn i nogle Aar.



Lindhardt, Niels Peter, Kommunelærer; f. 25. Juli 1872 i Lindelse paa Langeland; Søn af Slagtermester H. P. L. og Hustru Juliane Marie, f. Nielsen; gift 28. Maj 1898 m. Laura, f. Skouboe, f. 17. April 1877 i Nyborg. Skaarup Sem. 1893; Aarsk. 1905—06; 5 korte Kursus i Tegning; 1893—96 Huslærer paa Rosvang i Thy; 1. Aug. 1896 Lærer Viborg komm. Borgerskole; Redaktør af Viborg Venstreblad 1913—15; Formand for den radikale Venstreforening i nogle Aar. Litt. Arb.: Udg. hos Gyldendal Fortælling »Grethe« 1919; har oversat Albert Viksten: Bæverbækken.

Lund, Anna Petra Nicoline, f. Lund, Frue, Kommunelærerinde; f. 7. Marts 1894 i Viborg; Datter af Skolepedel Andr. Fr. L. og Hustru Rasmine, f. Andersen; gift 11. Nov. 1920 m. Kommunelærer Sigurd Mart. L., f. 6. Juli 1892 i Viborg. Realeks. 1910; Horsens Sem. 1916; Faglærerindeeks. i Gymnastik 1917; Kursus i ordnede Lege og Boldspil 1918; Gymnastikkur-



sus 1921; Svømmekursus; 1. Aug. 1917 Lærerinde Viborg komm. Borgerskole.

Lund, Karen, Frk., Kommunelærerinde; f. 2. April 1879. Horsens Sem. 1908; 1. April 1910 Lærerinde Viborg komm. Borgerskole.



Lund, Sigurd Martin, Kommunelærer, Løjtnant; f. 6. Juli 1892 i Viborg; Søn af Bødkermester Martin L. og Hustru Cecilie, f. Petersen; gift 11. Nov. 1920 m. Kommunelærerinde Anna P. N., f. Lund, f. 7. Marts 1894 i Viborg. Silkeborg Sem. 1914; Kursus i ordnede Lege og Boldspil 1914; Svømmeeks. 1918; Kursus i Engelsk 1920; Kursus i Smaasløjd 1921; Kursus i Gymnastik 1922; Sløjdlærereks. 1927; Aarsk. 1928—29; 1914—15 Lærer Vejen private Realskole; 1. Juni 1917 fast ansat Viborg komm. Borgerskole; Lærer v. Viborg Handelsskole.



Møller, Michael, Kommunelærer; f. 25. Juni 1898 i Bjergby, Mors; Søn af Husmand Jens Østergaard M. og Hustru Karen, f. Jensen. Vordingborg Sem. 1921; Aarsk. i Gymnastik 1925—26; 1. Okt. 1922 Andenlærer i Ovtrup p. Mors; 1. Sept. 1926 Timelærer i Holbæk; 1. Aug. 1927 fast ansat Viborg komm. Borgerskole.

Nedergaard, Meta, Frk., Lærerinde; f. 6. Okt. 1910 i Tarm v. Skern; Datter af Lærer i Engesvang Jørg. Christensen N. og Hustru Marie Thomasine, f. Nielsen. Præliminæreks. 1926; Th. Langs Sem. 1931; Folkeforbundskursus i Genève 1930; 5. Okt. 1931 Vikar Viborg komm. Borgerskole; nu Timelærerinde smstds.





Nielsen, Johannes, Lærer; f. 23. April 1907 i Volling Sogn. Præliminæreks.; N. Nissum Sem. 1929; forsk. Feriekursus; Tillægseks. i Engelsk; 1. Dec. 1931 Timelærer Viborg komm. Borgerskole.



Petersen, Anna Kirstine, Frk. Kommunelærerinde; f. 26. Maj 1882 i Lundeborg; Datter af Garver Vang P. og Hustru Anne Marie, f. Jensen. Odense Sem. 1905; Aarsk. 1915—16; 2 Haandarbejdskursus; 2 Gymnastikkursus; 1. April 1906 Vikar Viborg komm. Borgerskole; 1. Aug. 1906 fast ansat smstds.

Petersen, Helga Marie, Frk., Kommunelærerinde; f. 9. Maj 1892 i Viborg; Datter af pens. Lærer H. P. P. og Hustru Sofie, f. Hansen. Horsens Sem. 1913; Aarsk. 1928—29; 5 Kursus i Gymnastik, 2 i Svømning; 1. Okt. 1916 Timelærerinde Viborg komm. Borgerskole; 1. Nov. 1918 fast ansat smstds.; Formand for Gymnastisk Selskabs Afd. for Viborg Amt; Medl. af Bestyrelsen for Dansk Kvindesamfund.



Poulsen, Ejnar Sigfred, Kommunelærer; f. 8. Okt. 1905 i Gerning Sogn; Søn af Landmand Poul P. og Hustru Ane Marie, f. Christensen; gift 20. Sept. 1931 m. Jensine, f. Sørensen, f. 13. Okt. 1907 i Skorup, Tvilum Sogn. Silkeborg Sem. 1926; forsk. Feriekursus; 14. Nov. 1931 Lærer Viborg komm. Borgerskole.

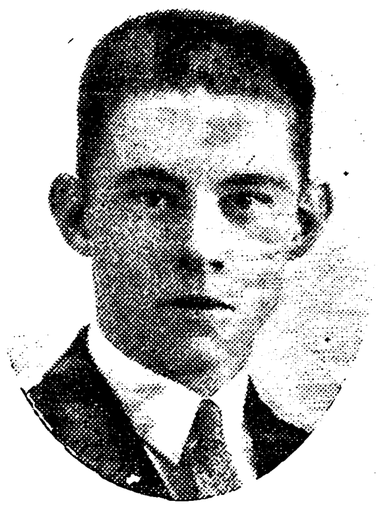

Priess Sørensen, Hans Edvan, Lærer; f. 7. Febr. 1911 i Glyngøre, Viborg Amt; Søn af Tømrerm. Aug. Ingv. S. og Hustru Margrethe, f. Priess; gift 4. Dec. 1932 m. Elly, f. Mørup, f. 26. Marts 1913 i Hersom. Præliminæreks. 1926; Ranum Sem. 1932; 1. Nov. 1932 Vikar Aalestrup Realskole; 11. April 1933 Vikar Viborg komm. Borgerskole.

Rasmussen, Ingeborg, Frk., Kommunelærerinde; f. 4. Maj 1905 i Viborg; Datter af Bogtrykker F. V. R. og Hustru Agnete, f. Nielsen. Realeks. 1922; Th. Langs Sem. 1926; Tillægseks. i Engelsk og Tysk; 1. Sept. 1926 Lærerinde Viborg komm. Borgerskole; 1. Sept. 1931 fast ansat smstds.

Raunskov, Jens Christian, Kommunelærer; f. 28. Maj 1891 i Vester Hassing Sogn; Søn af Grdj. Anders Chr. Nielsen og Hustru Mariane, f. Jensdatter; gift 19. Okt. 1919 m. Theodora, f. Korup, f. 28. Maj 1891 i Skibsted Sogn. Præliminæreks. 1909; Vordingborg Sem. 1916; 3 Kursus i Bogføring; 7. Jan. 1919 Lærer Viborg komm. Borgerskole; Lærer v. Viborg Handelsskole siden 1919; Medl. af Hjælpekassen i 1 Periode; Medl. af Bestyrelsen for Sønderjydsk Forening for Viborg.

Schaarup, Arvid Deichmann, Lærer; f. 30. April 1910 i Viborg; Søn af pens. Oversergent K. F. S. og Hustru Jenny Deichmann-Poulsen. Realeks. 1927; Tillægseks. i Engelsk 1929; Ranum Sem. 1931; 1. Sept. 1931 Vikar Viborg komm. Borgerskole; Lærer v. Arbejdernes Aftenskole Vinteren 1932—33 og 1933—34.

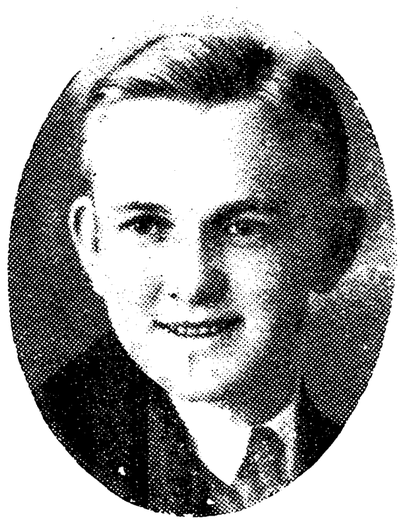



Schaarup, Louis Deichmann, Kommunelærer; f. 2. Maj 1908 i Viborg; Søn af pens. Oversergent K. F. S. og Hustru Jenny, f. Deichmann-Poulsen. Realeks. 1925; Tillægseks. i Engelsk 1927; Ranum Sem. 1929; Aug. 1929 Vikar Viborg komm. Skolevæsen; 10. Okt. 1932 Timelærer smstds.; 1. Okt. 1933 fast ansat smstds.

Seehusen, Viggo, Kommunelærer; Klokker og Kantor v. Viborg Domkirke; f. 14. Marts 1870 i Kirkeværløse; Søn af Lærer Heinrich Ludwig S. og Hustru Elise, f. Nielsen; gift 26. Marts 1898 m. Agnes Olivia Kirstine, f. Rasmussen, f. 26. Marts 1877 i Aarhus. Jonstrup Sem. 1889; Tillægseks. i Tysk og Engelsk; 1. Okt. 1889 Lærer Realskolen i Skelskør; 7. Jan. 1891 Vikar Kbhvn.s komm. Skolevæsen; 1. Okt. 1893 Andenlærer Stenlille; 1. Nov. 1894 Kalundborg Kommuneskole; 1. Marts 1898 Organist v. Kalundborg Kirke; 1. Maj 1904 fast ansat Viborg komm. Borgerskole.



Sørensen, Helen, Frk., Lærerinde; f. 6. Aug. 1902 i Hobro; Datter af Sadelmager Theodor S. og Hustru Anna, f. Schou. Femmers Sem. 1924;

Studentereks.; cand. phil.; 1. Aug. 1924 Vikar Viborg Vestermark Skole; 1. Aug. 1925 Lærerinde Fredericia Døtreskole; 1. Okt. 1932 Timelærerinde Viborg komm. Borgerskole.

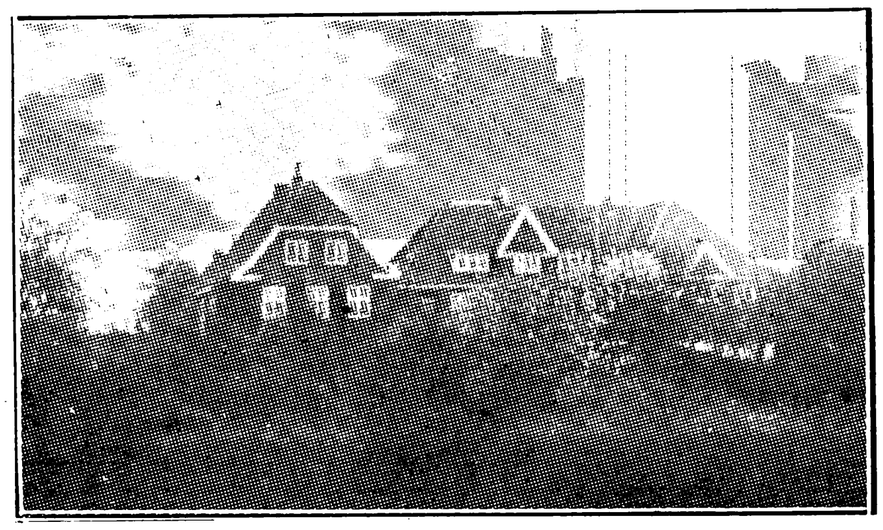

GRAABRØDRE MARKSKOLE, OPFØRT 1914.



Kristiansen, Peder, Førstelærer; f. 4. Jan. 1889 i Kølsen; Søn af Grdj. Fr. K. og Hustru Marie, f. Andersen; gift 6. Dec. 1914 m. Jenny, f. Jensen, f. 24. Sept. 1892. Blaagaards Sem. 1911; 2 Feriekursus i Dansk; 1. Nov. 1914 Førstelærer Graabrødre Markskole; Form. for Landsbylærernes Valgforbund i Viborg Amt; Form. for Lærerkredsen siden 1925.



Danielsen, Elna, f. Christensen, Frue, Kommunelærerinde; f. 10. Nov. 1904 i Nørlund Skole, Grindsted; Datter af Lærer C. M. C. og Hustru Johanne Marie, f. Paulsen; gift 22. Juli 1930 m. Lærer M. D., f. 9. Okt. 1902 i Asp. Realeks. 1921; N. Nissum Sem. 1925; Statens 2 Haandarbejdskursus; Aarsk. i Skolekøkkenundervisning 1931—32; Tillægsprøve i Engelsk og Tysk; 1. Febr. 1926 kst. Lærerinde Graabrødre Markskole; 1. Jan. 1927 fast ansat smstds.

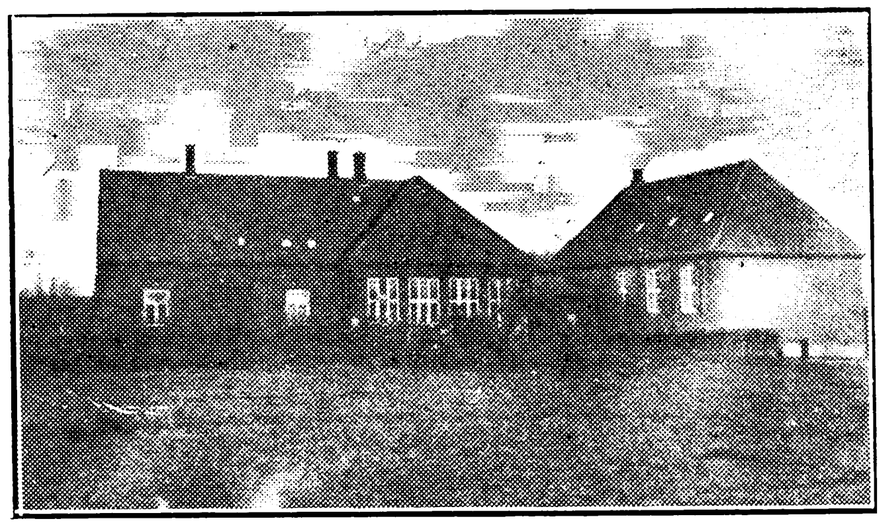

NØRREMARK SKOLE, OPFØRT 1904.



Vittrup, Jens Poulsen, Enelærer; f. 19. Juli 1885 i Vinkel; Søn af Snedker Peter V. og Hustru Abelone, f. Poulsen; gift 23. Okt. 1910 m. Karen, f. Nielsen, f. 20. Okt. 1882 paa Mandø. Silkeborg Sem. 1907; Dansk Husflidsselskabs Kursus; Askov Sløjdkursus; Gymnastikkursus fra Ollerup; 1. Aug. 1909 Andenlærer Mandø Skole; 1910 Enelærer Vigsø Skole, Thy; 1913 Vindum Skovskole; 1922 Nørremark Skole; Formand for De samv. midtjyske Ungdomsforeninger 1931; Medarbejder v. Viborg Stifts Folkeblad.

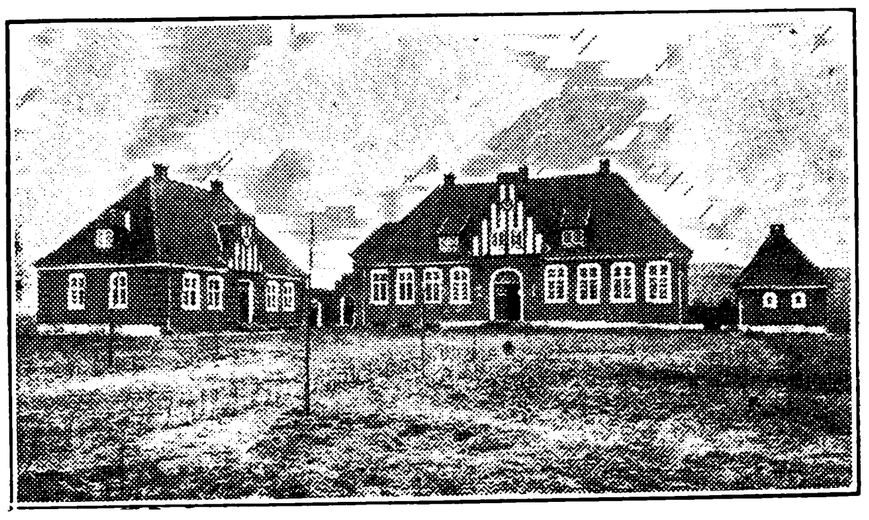

SØNDERMARK SKOLE, OPFØRT 1916, TILBYGNING 1921.

Nissen, Nis Hansen, Førstelærer; f. 11. April 1870 i Ansager; Søn af Grdj. Anders Chr. N. og Hustru Else, f. Thranberg; gift 2. Aug. 1898 m. Dorthea Katrine, f. Nielsen, f. 4. Okt. 1873 i Thorum. Præliminæreks. 1888; Jelling Sem. 1895; Realkursus paa Vesterbros Sem.; 1895—97 Andenlærer Bjert Skole pr. Vinderup; 1. Jan. 1898 Enelærer Sig Skole; 1. Okt. 1901 Lærer Thorum Skole; 1. Sept. 1904 Enelærer Overlund Skole; 1908 Førstelærer smstds.; 1. Marts 1917



Førstelærer Søndermark Skole; tidl. Form. for Asmild-Tapdrup Sygekasse; tidl. Form. for Asmild-Tapdrup Hjælpekasse.



Bæk, Peder Rønning, Kommunelærer; f. 17. Febr. 1881 i Højberg; Søn af Landmand Berthel B. og Hustru Distrikts-Jordemoder Thomasine, f. Rønning; gift 25. Marts 1904 m. Anna, f. Jessen Hansen, f. 24. Juni 1881 i Hammershøj pr. Viborg. Ranum Sem. 1914; Husflidskursus; Kursus i Dansk og Tegning; 1. Okt. 1915—22 Enelærer i Snæbum pr. Hobro; 1922 Lærer Søndermark Skole; Medl. af Bestyrelsen for Snæbum Hjælpekasse 1917—22; Kredsformand for Danmarks Lærerforening 1919—22; Medl. af Byraadet 1929—33; Medl. af Menighedsraadet siden 1922; Formand og Kasserer for Viborg Amts Husflidskreds; tidl. Formand for Kredsorganisationen for Viborg Amts Socialdemokrati.



Danielsen, Martin, Kommunelærer; f. 9. Okt. 1902 i Asp; Søn af Grdj. Kristen D. og Hustru Oline Petrine, f. Christensen; gift 22. Juli 1930 m. Lærerinde Elna, f. Christensen, f. 10. Nov. 1904 i Nørlund Skole, Grindsted. N. Nissum Sem. 1925; Kursus i Geografi i Berlin; Tillægsprøve i Engelsk og Tysk; Aarsk. 1931—32; 1. Febr. 1928 Enelærer Rudbøl Skole, Sønderjyll.; 1. Maj 1930 Lærer Søndermark Skole.



Rendtorff, Thora Amalie, Frk., Kommunelærerinde; f. 27. Okt. 1885 paa Himmestrup, Lee Sogn; Datter af Proprietær Gustav R. og Hustru Thora, f. Hummel. Præliminæreks. 1903; Aarhus Sem. 1913; Statens Tegnelærereks. 1910; 1915—18 Lærerinde Viborg priv. Realskole; 1. Sept. 1918 Lærerinde Søndermark Skole.



Yde, Eleonora Christine Magdalene, Frk., Kommunelærerinde; f. 16. April 1903 i Lemvig; Datter af fhv. Hotelejer i Lemvig L. M. Y. og Hustru Maren, f. Poulsen. N. Nissum Sem. 1925; 1. Aug. 1926—1. Juli 1927 Lærerinde v. Harts Privatskole, Stege; 1929 Lærerinde Viborg Skolevæsen; 1. Nov. 1930 Søndermark Skole.

VESTERMARK SKOLE, OPFØRT 1904, TILBYGNING 1931.



Rask, Anton Pedersen, Førstelærer; f. 9. Nov. 1886 i Gødvad pr. Silkeborg; Søn af Hmd. Rasmus P. og Hustru Kristine, f. Krogh; gift 14. Maj 1915 m. Inger Marie, f. Graversen, f. 25. Febr. 1887 i Skræ, Torning Sogn. Løvenholt Højskole 1905; Silkeborg Sem. 1913; 1. Okt. 1914 kst. Andenlærer Ovtrup Skole, Mors; 1. April 1915 fast ansat smstds.; 1. Jan. 1916 Lærer Rynge Skole, Sdr. Vinge Sogn; 1. Febr.

1921 Førstelærer Nørbæk Skole pr. Faarup; 1. Marts 1927 Førstelærer Vestermark Skole; tidl. Kirkesanger v. Ovtrup og Nørbæk Kirker.

Hansen, Marie Conradine, Frk., Kommunelærerinde; f. 5. April 1879 i Stourup, Skjold Sogn; Datter af Murerm. Hans Conrad H. og Hustru Rasmine Elisabeth, f. Jensen. Horsens Sem. 1902; Aarsk. i Gymnastik 1903—04; korte Kursus i Lege og Boldspil i Kbhvn. 1910; Haandarbejdskursus 1931; 1904 Lærerinde Vestermark Skole.

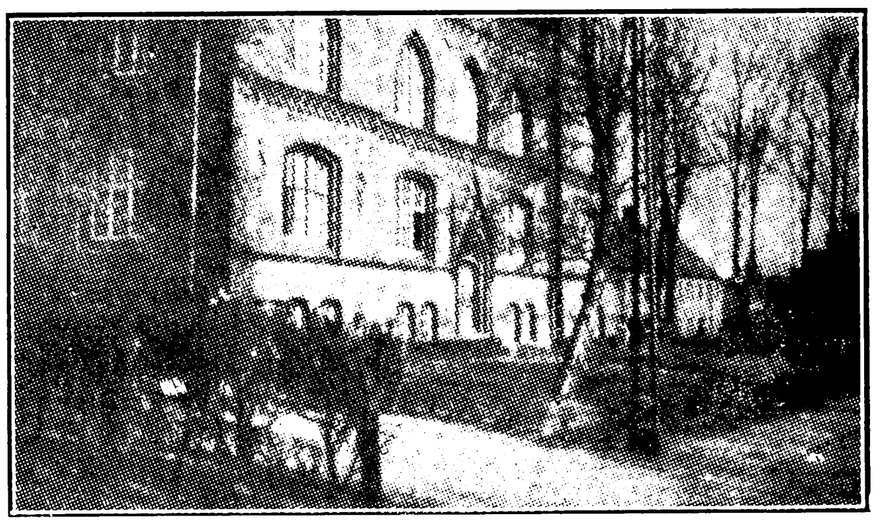

VIBORG FORBEREDELSESSKOLE.

Meyling, Arne, Skolebestyrer; f. 2. April 1903 paa Fr.berg; Søn af Murermester Ejner M. og Hustru Dagmar, f. Tholstrup; gift 7. Juli 1932 m. Dagny, f. Petersen, f. 13. Nov. 1905 i Kbhvn. Realeks. 1921; Haderslev Sem. 1925; Faglærereks. i Dansk 1930; Kursus i Skrivn. og Biblioteksv.; 1925—26 Vikar Søborg Kommuneskole; 1926—27 Lærer Bagsværd Kostskole; 1929—32 Nærum Kostskole; 1932 Skolebestyrer Viborg Forberedelsesskole; Leder af Ulvetropperne (Spejder).

Aakjær, Mette Kathrine, f. Nielsen, Frue, Lærerinde; f. 22. Juni 1896 i Fly, Viborg Amt; Datter af Landmand Jens N. og Hustru Johanne, f. Mikkelsen; gift 19. Dec. 1922 m. Landsarkivar Sv. Aa., f. 20. Jan. 1894 i Kbhvn. Gedved Sem. 1918; 1918—22 Vikar Fly, Sønder Bork, Herskind, Hals, Fly; 1. Aug. 1932 Lærerinde Viborg Forberedelsesskole.

Bahl, Ingeborg, Frk., Lærerinde; f. 17. Juli 1904 i Esbjerg; Datter af Banef. V. B. V. Jens Peter B. og Hustru Ellen Marie, f. Nielsen. Kbhvn.s Forskolesem. 1927; 15. Febr. 1927 Lærerinde Viborg Forberedelsesskole.

Hintz, Johanne Luise, f. Berg-Petersen, Frue, Lærerinde; f. 27. Okt. 1892 i Hørsholm; Datter af Apoteker Peter P. og Hustru Henrikka, f. Berg; gift 17. Okt. 1918 m. Kaptajn, R. af Dbg. Poul H., f. 3. Sept. 1891 i Mosskov Skovridergaard; Faglærereks. i Haandarbejde; 1908 Hjælpelærerinde v. Ingeborg Helms Skole i Hellerup; 1912 fast ansat smstds.; 1921—24 Aurehøj Gymnasiums Forberedelsesskole; 1925 Lærerinde Viborg Forberedelsesskole.

Johannesen, Ester Sonja Lilly, Frk., Lærerinde; f. 10. Febr. 1906 i Randers; Datter af Overopsynsmand Mort. J. og Hustru Anna Marie, f. Madsen. Præliminæreks. 1921; Th. Langs Forskolesem. 1930; Kursus i Musik og Sang; Organisteks.; 15. Aug. 1931 Lærerinde Viborg Forberedelsesskole.

ALMIND KOMMUNE.

ALMIND SKOLE.

Fisker, Niels Peter, Førstelærer; f. 9. Sept. 1886. Silkeborg Sem. 1907; Førstelærer Almind Skole; nu Direktør for Kongeriget Danmarks Hypothekbank (p. T. udenfor Nr.).

Jørgensen, Holger Vilhelm Theodor, Lærer; f. 28. April 1908 i Kbhvn.; Søn af Gærhandler Theodor J. og Hustru Petrine, f. Nielsen Walsøe. Realeks.; Silkeborg Sem. 1931; 1. Sept. 1931 Vikar Almind Skole.

ALMIND FRISKOLE, OPRETTET 1872; NY SKOLEBYGNING OPFØRT 1931.

Nielsen, Jens Peter, Enelærer; f. 18. Marts 1894 i Astrup, Hinge Sogn; Søn af Rentier Jacob N. og Hustru Anine, f. Rohmann; gift 21. Maj 1925 m. Astrid, f. Nielsen, f. 5. April 1903 i Gevninge Sogn. Uddannelse: Seminariet; 2 Kursus paa Statens Lærerhøjskole; 1925 Enelærer Almind Friskole; Formand og Regnskabsfører for Almind Brugsforening fra 1928; Medl. af Bestyrelsen for Almind Sparekasse; Medl. af Menighedsraadet; Revisor for Forsamlingshuset; Tillidsmand for Sprogforeningen.

ASMILD-TAPDRUP KOMMUNE.

BRUUNSHAAB SKOLE, OPFØRT 1891.

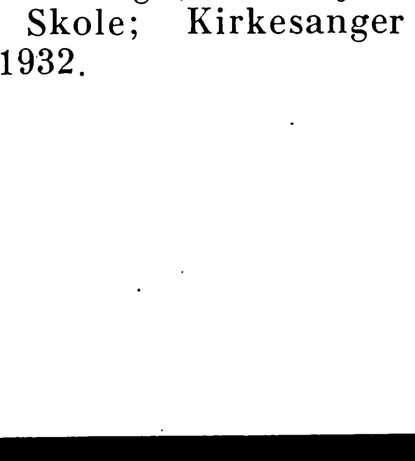

Kjær, Sigurd, Enelærer; f. 12. Aug. 1893 i Højslev v. Skive; Søn af Grdj. Chr. K. og Hustru Ane Kirstine, f. Madsen; gift 12. Okt. 1923 m. Vanda Therese, f. Asmussen, f. 23. Juli 1901 i Stautrup Skole. Gedved Sem. 1922; Kursus i Husflid; 1. Sept. 1923 Enelærer Uhe Mark Skole, Ringgive Sogn; 1. Maj 1932 Enelærer Bruunshaab Skole; Kirkesanger v. Asmild Kirke siden 1932.

OVERLUND SKOLE.



Nielsen, Niels, Førstelærer; f. 2. Dec. 1889 i Jetsmark; Søn af Købmand Niels Peter N. og Hustru Else Marie, f. Jensen; gift 3. Jan. 1912 m. Kirstine, f. Jensen, f. 12. Marts 1891 i Ørum. Gedved Sem. 1910; Kursus i Sang og Musik 1917 og 1918; Kursus i Skolehavegerning 1919; Kursus i Kurvesløjd 1930 og 1931; Aarsk. 1932—33; 1. Marts 1911 Enelærer Ravnholt, Bording Sogn; 1. Sept. 1912 Andenlærer, Mern; 1. Juni 1916 Førstelærer Overlund Skole; Formand for Asmild-Tapdrup Sygekasse fra 1920; Medl. af Asmild Menighedsraad 1922—26; Form. for Asmild-Tapdrup Værgeraad 1922—33; Medl. af Asmild-Tapdrup Sogneraad 1925—33; Medl. af Best. for Dansk Aftenskoleforening fra 1927; Form. for Viborg Amts Skolebiblioteksf. fra 1928. Medudgiver af Danskmappen.

Jensen-Gadegaard, Marie, Frk., Lærerinde; f. 24. Dec. 1890 i Stadil Sogn; Datter af Seminarielærer Jens J.-G. (død) og Hustru Maren, f. Laursen. N. Nissum Sem. 1914; 1. Dec. 1914 Lærerinde Gudum vestre Skole, Lemvig; 1. Nov. 1917 Tapdrup Skole; 1. Sept. 1925 Overlund Skole; Organist v. Tapdrup Kirke 1917—25.

Jensen, Jens Martin, Lærer; f. 21. Maj 1902 i Nørre Rind; Søn af Landmand Christian J. og Hustru Mette Marie, f. Baltzersen. Silkeborg Sem. 1928; 1933 Vikar Overlund Skole.

TAPDRUP SKOLE, OPFØRT 1908, UDVIDET 1917 OG 1931.



Overgaard Jensen, Niels, Førstelærer; f. 17. Maj 1889 i Ørum Sogn; Søn af pens. Lærer Johan J. og Hustru Dorthea Marie, f. Mikkelsen; gift 11. Okt. 1912 m. Henny Marie, f. Petersen, f. 19. Sept. 1892 i Ranum. Ranum Sem. 1910; Aarsk. i Geografi 1914—15; Kursus i Skolehavegerning 1918; 1. Dec. 1910 Enelærer Isenvad Skole, Ikast Sogn; 1. Marts 1915 Førstelærer Tapdrup Skole; Kirkesanger; Medl. af Menighedsraadet 1921—27; Medl. af Asmild-Tapdrup Sogneraad siden 1925, Formd. fra 1929.



Anthonsen, Jessie Johanne, Frk., Lærerinde; f. 9. Juli 1903 i Kjellerup; Datter af Handelsgartner I. M. A. og Hustru Harriet, f. Battson. Realeks. 1919; Eks. i Engelsk 1923; Silkeborg Sem. 1924; Statens 10 Ugers Kursus i Haandarbejde 1926; 1. Aug. 1924 Hadsten Realskole; 1. Sept. 1925 Lærerinde Tapdrup Skole; Organist v. Tapdrup Kirke.

BALLE KOMMUNE.

ALDERSLYST SKOLE, OPFØRT 1907, OMBYGGET 1915, 1918 og 1929.

Skou, H. F. J., Overlærer; f. 18. Jan. 1874. Vesterbros Sem. 1892; Overlærer Alderslyst Skole.



Larsen, Niels Mortensen, Viceinspektør; f. 15. Febr. 1884 i Linaa; Søn af Jens Kristian L. og Hustru Karen, f. Mortensen; gift 3. Juni 1923 m. Toni, f. Kjær, f. 11. Febr. 1899 i Sommersted. Gedved Sem. 1907; 1. Jan. 1910 Lærer Alderslyst Skole; 1. April 1933 Viceinspektør smstds.; Formand for Værgeraadet i 7 Aar; Medlem af Bygningskommissionen.

Hansen, P., Kommunelærer; f. 21. Jan. 1906. Jelling Sem. 1927; Lærer Alderslyst Skole.

Knudsen, Karen, Frk., Timelærerinde; Alderslyst Skole.



Kristiansen, Holger, Kommunelærer; f. 17. Marts 1904 i Levring Sogn, Viborg Amt; Søn af Lærer K. D. K. og Hustru A., f. Johansen; gift 19. Juli 1927 m. Marry, f. Nielsen, f. 28. Aug. 1901 i Jelling. Studentereks. 1922; Jelling Sem. 1925; 1. Maj 1926 Lærer Realskolen i Brande; 1. Juli 1927 Brande Kommuneskole; 1. April 1930 Alderslyst Skole.

Olesen, Ole Peter, Kommunelærer; f. 12. Sept. 1890 i Silkeborg; Søn af Restauratør Christian O. og Hustru Mariane, f. Eriksen; gift 22. Sept. 1922 m. Johanne, f. Møller, f. 17. April 1899 i Dollerup. Præliminæreks. 1906; Tillægseks. i Engelsk 1911; Silkeborg Sem. 1913; 1. Maj 1918 Lærer Alderslyst Skole; Kirkeværge; Medlem af Menighedsraadet; Revisor i Andelsbankens Silkeborg Afd.



Pedersen, Ejvind Bille, Kommunelærer; f. 4. April 1897 i Vidstrup, Voerslev Sogn; Søn af Landmand Janus P. og Hustru Marie, f. Rasmussen; gift 8. Jan. 1922 m. Agnes Katrine, f. Madsen, f. 12. Dec. 1894 i Kjellerup. Silkeborg Sem. 1919; Eks. fra Dansk Sløjdlærerskole, Kbhvn.; forsk. korte Kursus; 1. Marts 1920 Lærer Silkeborg Seminariums Øvelsesskole; 1. April 1929 Alderslyst Skole; Kirkesanger og Kirkebylærer; Medlem af Menighedsraadet.

Sloth, J. K., Frk., Kommunelærerinde; f. 15. Maj 1895. Silkeborg Sem. 1926; Lærerinde Alderslyst Skole.

Tonsgaard, Jenny Kristine, Frk., Kommunelærerinde; f. 2. Febr. 1907 i Nors; Datter af pens. Lærer Rasmus Rasmussen og Hustru Ane Kirstine, f. Andersen. Silkeborg Sem. 1928; Gymnastikkursus; 1. Okt. 1929 Lærerinde Alderslyst Skole.



ALDERSLYST FORSKOLE.

Jensen, Karen, Frk., Forskolelærerinde; f. 4. Dec. 1884. Kbhvn.s Forskolesem. 1906; Aarsk.; Organisteks.; Forskolelærerinde Alderslyst Forskole.

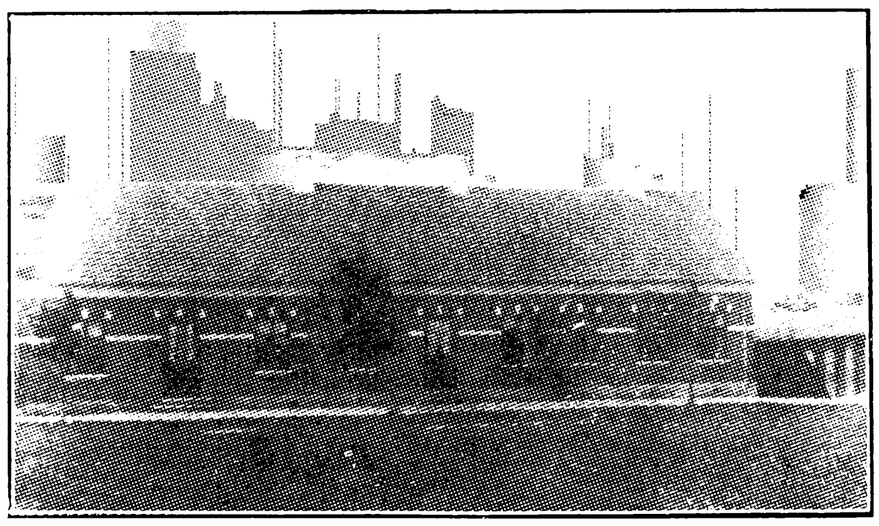

BALLE SKOLE, OPFØRT 1907.



Bech Jensen, Søren, Enelærer; f. 6. Jan. 1878 i Toruplund, Voel Sogn; Søn af Grdj. Rasmus J. og Hustru Christiane, f. Andersen; gift 31. Juli 1907 m. Anna Sophie Frederikke, f. Lassen Guldbæk, f. 19. Maj 1881 i Tarup, Sdr. Nærum Sogn. Gedved Sem. 1903; 1. Maj 1906 Førstelærer Simmelkjær Skole; 1. Okt. 1907 Enelærer Balle Skole; Kirkesanger og Kirkebylærer; Kirkeværge og Kirkekasserer; tidl. Kasserer og Regnskabsfører for Brugsforeningen.

HVINNINGDAL SKOLE.

Vestergaard, Jørgen, Enelærer; f. 7. Sept. 1883 i Hellum pr. Skørping; Søn af Grdj. Peder Andersen og Hustru Maren, f. Jørgensen; gift 6. Nov. 1908 m. Laura, f. Uhrenholdt, f. 27. Dec. 1880 i Hellum pr. Skørping. Silkeborg

Sem. 1907; Feriekursus; 1908 Lærer Møldrup pr. Arden; 1913 Kalhave pr. Uldum; 1. Febr. 1921 Enelærer Hvinningdal Skole; Medl. af Værgeraadet; Medl. af Menighedsraadet.

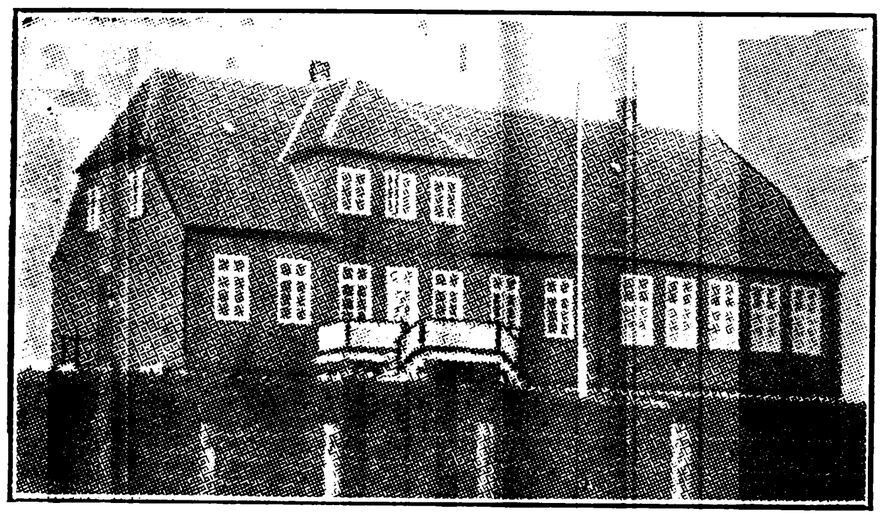

LYSBRO SKOLE.

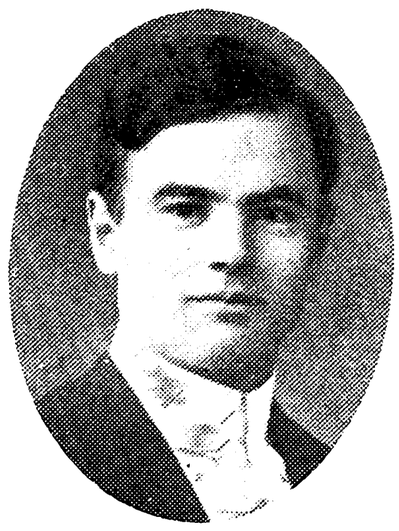

Mathiasen, Mathias Otto, Enelærer; f. 8. Marts 1895 i Taars, Hjørring Amt; Søn af Husmand Niels Christian M. og Hustru Mette Marie, f. Christiansdatter; gift 22. Aug. 1921 m. Ella, f. Rugholm Sørensen; f. 7. Dec. 1904 i Taars. Gedved Sem. 1917; Studentereks. 1930; Filosofikum 1932; Feriekursus; 1. Sept. 1921 Enelærer Græsdal Skole, Taars Sogn; 1. Maj 1924 Møldrup pr. Arden; 1. Nov. 1930 Enelærer Lysbro Skole.

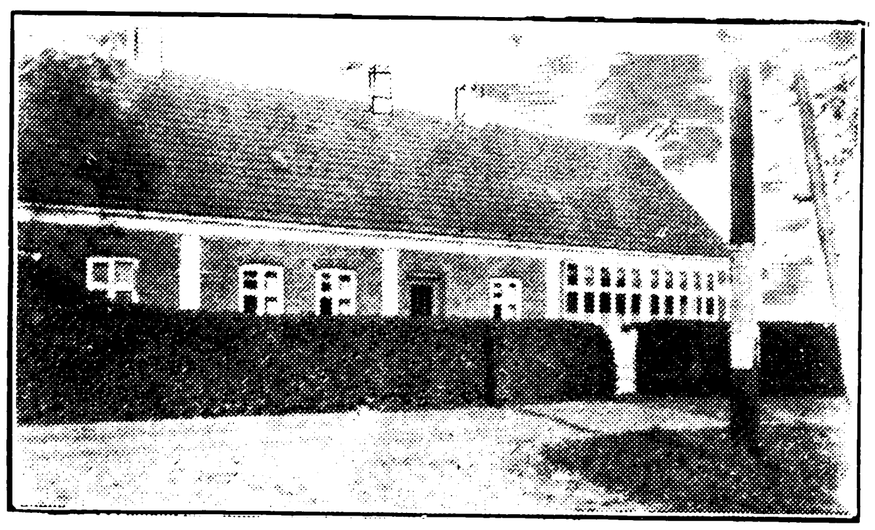

ØSTERBORDING SKOLE, OPFØRT 1905.

Torpe, Johan Pedersen, Enelærer; f. 2. Marts 1875 i Magleby Sogn, Møen; Søn af Grdj. Peder Pedersen T. og Hustru Mette Margrethe, f. Kristoffersen; gift 19. Juni 1908 m. Marie, f. Skovlund, f. 11. Maj 1882 i Balle. Vordingborg Sem. 1901; Aarsk. i Gymnastik; Vikar i 2 Aar; Lærer paa Bøgildgaard; 1. Juli 1906 Enelærer Østerbording Skole; Medl. af Bestyrelsen for Biblioteksf.; Medl. af Sogneraadet



i 12 Aar; Medl. af Menighedsraadet; Medl. af Værgeraadet; Regnskabsfører for Brugsforen.; Kredsformand for den radikale Venstreforen.

BALLING-VOLLING KOMMUNE.

BALLING SKOLE.



Pedersen, Oluf Anton Johan, Førstelærer; f. 7. Juni 1890 i Bigum; Søn af Lærer Ole P. (død 1926) og Hustru Johanne, f. Hansen; gift 5. Okt. 1918 m. Ingeborg, f. Christensen, f. 15. Dec. 1895 i Vejle. Silkeborg Sem. 1913; Larsens Skrivekursus; 1913—14, 1915 og 1916 Hjælpelærer Bigum Skole; 1916 Andenlærer Ilved Skole; 1918 Enelærer Mindstrup Skole; 1921 Førstelærer Rejsby Skole; 1928 Førstelærer Balling Skole.



Jensen, Mary Dam, Frk., Forskolelærerinde; f. 24. Juli 1892 i Tange; Datter af Lærer Niels J. (død) og Hustru Karoline, f. Madsen. Varde Forskolesem. 1913; Aarsk. for Forskolelærerinder 1925—26; 1. Juni 1914 Forskolelærerinde Strandby Skole; 1. Febr. 1917 Tjørring Forskole; 1. Maj 1919 Balling Forskole; Organist v. Balling Kirke.

VOLLING SKOLE.

Grønbæk, D. C., Enelærer; f. 26. April 1863. Gedved Sem. 1894; Enelærer Volling Skole; (Afsked 30. April 1933).

BJERRING-MAMMEN KOMMUNE.

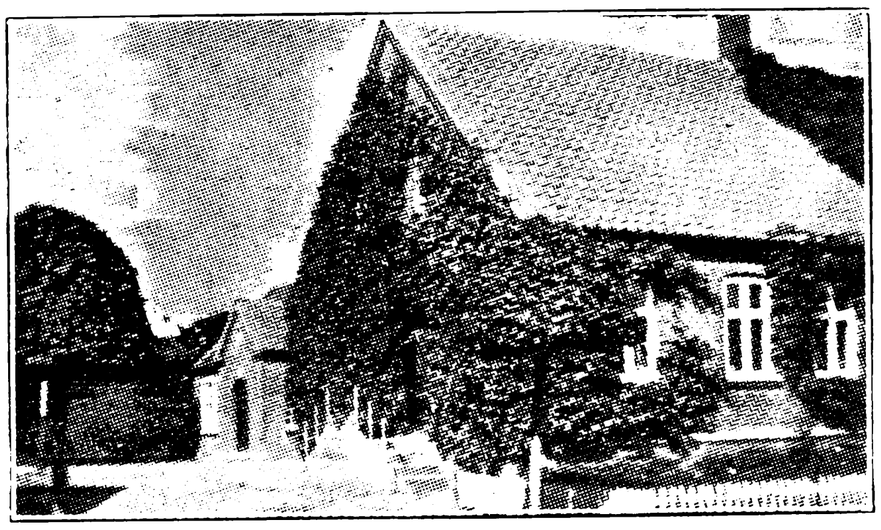

BJERRING SKOLE, OPFØRT 1910.



Krogh, Johannes Paulsen, Førstelærer; f. 14. Marts 1897 i Vestrup, Vognsild Sogn; Søn af Landmand Jørgen K. og Hustru Ane Marie, f. Madsen; gift 19. Jan. 1930 m. Karen, f. Jensen, f. 24. April 1898 i Morum, Vognsild Sogn. Haslev Sem. 1927; Husflidskursus; 22. Sept. 1927 Vikar Gundestrup pr. Aars; 1. Sept. 1928 Hvam Skole pr. Aalestrup; 10. Maj 1929 Sjøstrup Privatskole pr. Aars; 1. Jan. 1930 Andenlærer Mammen Skole; 1. Jan. 1932 Førstelærer Bjerring Skole; Kirkesanger.

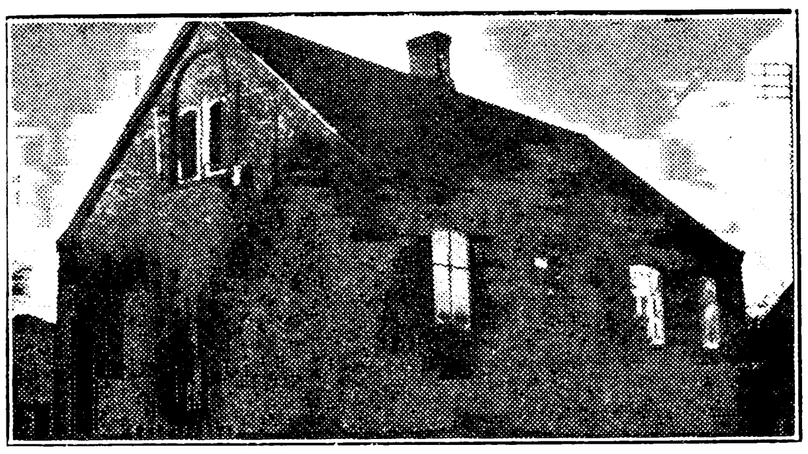

BJERRING FORSKOLE, OPFØRT 1901.



Porskrog, Noomi Pedersen, Frk., Forskolelærerinde; f. 31. Dec. 1890 i Sjørslev; Datter af Lærer Jakob Pedersen P. og Hustru Kirstine, f. Jensen Ambrosius. Th. Langs Forskolesem. 1913; forsk. Kursus; 11. Dec. 1913 Vikar Almind Skole; 1. Dec. 1918 Forskolelærerinde Bjerring Forskole.

MAMMEN SKOLE.

Larsen, Emil Laurits, Førstelærer; f. 19. Nov. 1879 i Kbhvn.; Søn af Blomsterhandler Laurits Peter L. og Hustru Kirsten, f. Jakobsen; gift 4. Juni 1907 m. Ellen Kristine, f. Sørensen, f. 5. Okt. 1879 i Vorgod Sogn. N. Nissum Sem. 1903; Statens Kursus i Dansk; 2 Feriekursus; Kursus i Lege og Boldspil; 1. Juni 1904 kst. Andenlærer Mammen Skole; 1. Okt. 1904 Førstelærer smstds.



Holm, Bernhard, Andenlærer; f. 15. Marts 1904 i Grønbæk; Søn af Smed Anders H. og Hustru Caroline, f. Andersen; gift 15. Juni 1932 m. Doris, f. Greve, f. 19. Okt. 1910 i Ans (død 6. Aug. 1932). N. Nissum Sem. 1930; 20. Okt. 1930 Vinterlærer Bølling Privatskole; 1. April 1932 Andenlærer Mammen Skole.

DALSGAARD PRIVATSKOLE.

Mikkelsen, Jens Muldbjerg, Lærer; Dalsgaard Privatskole.

BRØNDUM-HVIDBJERG KOMMUNE.



BRØNDUM SKOLE.

Colding, Ole Peter, Enelærer; f. 11. Okt. 1905 paa Agerø pr. Karby; Søn af fhv. Grdj. Hans C. og Hustru Marie, f. Kristensen; gift 17. Maj 1929 m. Kathrine, f. Søndergaard, f. 23. Aug. 1906 i Fjallerslev. Gedved Sem. 1926; 1. Maj 1929



Andenlærer Hvidbjerg Skole, Mors; 1. Maj 1932 Enelærer Brøndum Skole.



Landmand Ole J. og Hustru Marie Elisabeth, f. Henriksen Dalbo; gift 25. Okt. 1912 m. Maria Kirstine, f. Bangsgaard, f. 1. Aug. 1889 i Skyum (Thy). Skaarup Sem. 1909; 13. Juli 1909 Hjælpelærer Allerup Skole pr. Brønderslev; 1. Maj 1910 Vikar Tostrup Skole, Møldrup; 1. Juli 1910 Enelærer Klithuse Skole; 1. Juni 1913 Vejlen Skole, Vadum Sogn; 1. Okt. 1922 Rettrup Skole.

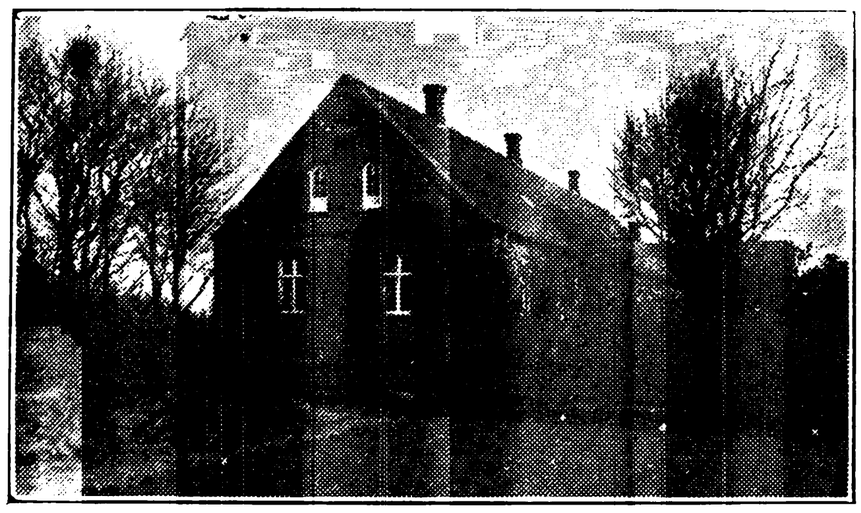

HVIDBJERG SKOLE, OPFØRT 1891.

DAUGBJERG-MØNSTED-SMOLLERUP KOMMUNE.

DAUGBJERG SKOLE, OPFØRT 1878.

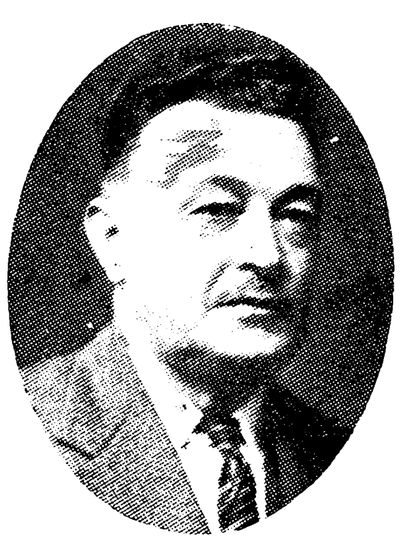

Haugstrup, Valdemar, Enelærer; f. 11. Dec. 1878 i Jelling; Søn af Grdj. Søren H. og Hustru Gidsel M., f. Nielsen; gift 3. Sept. 1915 m. Agnes Johanne, f. Schou, f. 28. Febr. 1893 i Give. Ribe Sem. 1912; 1. Okt. 1912 Andenlærer Give Skole; 1. Juni 1915 Enelærer Hvidbjerg Skole.



Steffensen, Holger Martinus, Førstelærer; f. 2. Marts 1901 i Sevel; Søn af Hmd. Jens S. og Hustru Inger Marie, f. Jensen; gift 12. Okt. 1926 m. Amalie, f. Staunsbjerg, f. 30. April 1905 i Daugbjerg. N. Nissum Sem. 1922; Gymnastikkursus f. Ollerup; 1. Maj 1925 kst. Førstelærer Daugbjerg Skole; 1. April 1926 fast ansat smstds.; Kirkesanger v. Daugbjerg Kirke 1925; Medl. af Menighedsraadet 1926; Form. f. Sygekassen f. Daugbjerg-Mønsted-Smollerup Kommune.

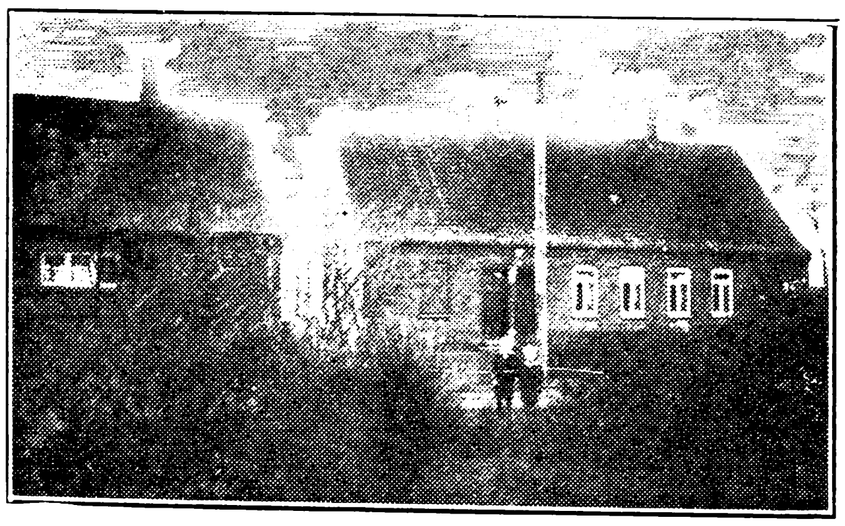

RETTRUP SKOLE, OPFØRT 1901.

Jørgensen, Rasmus Henrik Marius, Enelærer; f. 21. Dec. 1884 i Hjadstrup (Fyn); Søn af

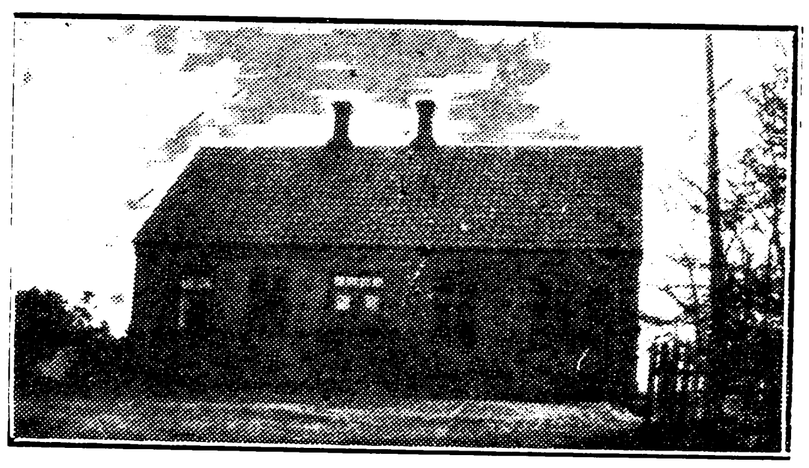

DAUGBJERG FORSKOLE, OPFØRT 1901.

Andersen, Amalie, Frk., Forskolelærerinde; f. 30. Jan. 1893 i Pandrup; Datter af Grdj. Søren A. og Hustru Klaudine, f. Holm. Krab-



besholm Højskole 1911; Uldum Højskole 1915; Vejle Forskolesem. 1919; 1. Dec. 1920 Forskolelærerinde Daugbjerg Forskole.

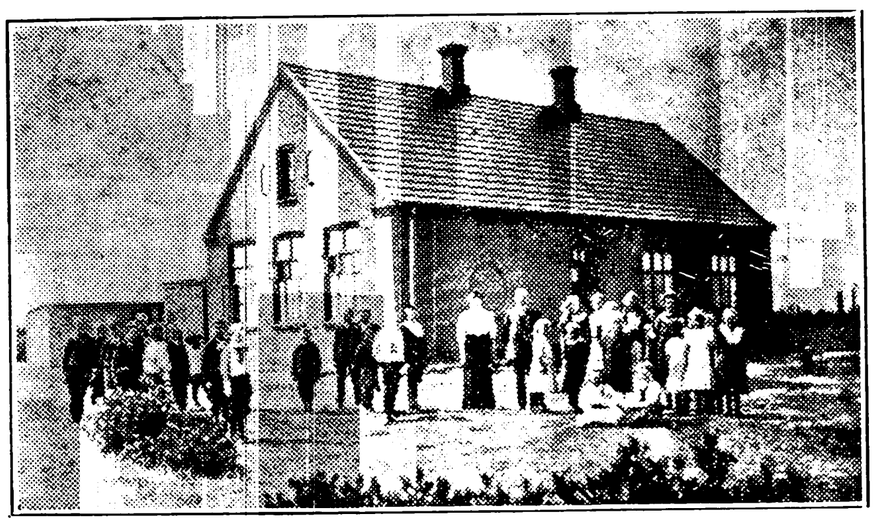

KNUDSGAARD SKOLE, OPFØRT 1901.
Vakance.

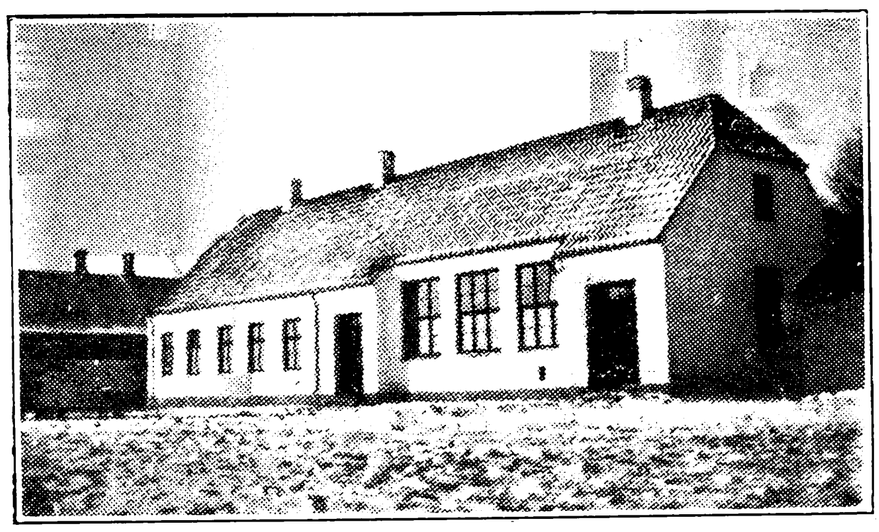

LAANUM HOVEDSKOLE.



Rasmussen, Rasmus Madsen, Førstelærer, f. 6. Juni 1894 i Thyregod Sogn; Søn af Grdj. Jens Jacob R. og Hustru Ane Kirstine, f. Hansen; gift 16. Okt. 1925 m. Ester Kirstine, f. Jensen, f. 10. Nov. 1901 i Vor Frue Sogn, Roskilde. Høng Højskole 1918—19; Gedved Sem. 1923; Dansk Husflidsskoles Kursus 1932; 1. Sept. 1924 Andenlærer Vor Frue Skole; 1. Maj 1926 Enelærer Melby ny Skole; 1. Nov. 1929 Førstelærer Laanum Skole; Kirkesanger v. Smollerup Kirke 1929; Kirkebylærer.

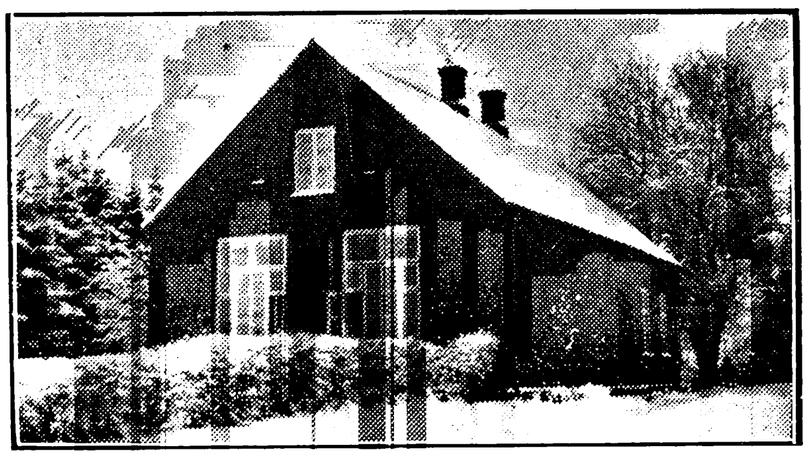

LAANUM FORSKOLE, OPFØRT 1905.



Pedersen, Ottebine, Frk., Forskolelærerinde; f. 8. Jan. 1899 i Mejrup Sogn; Datter af Landmand Peder Chr. P. og Hustru Hanne Petrea, f. Christensen. Vejle Forskolesem. 1925; Kursus i Skrivning; 1. Okt. 1925 Forskolelærerinde Laanum Forskole; Form. for Ungdomsforeningen; Kasserer i Bogsamlingen.

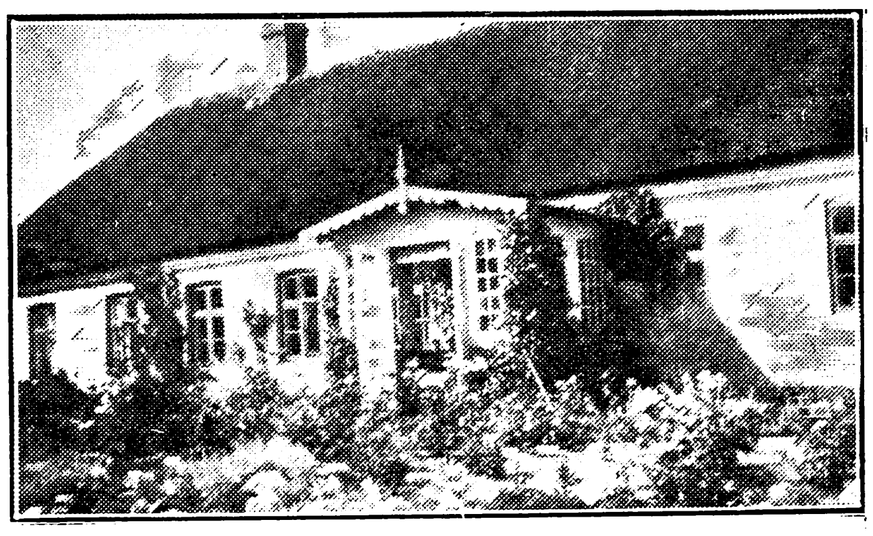

MØNSTED SKOLE, OPFØRT 1865.

Gundersen, Karsten Johan, Førstelærer; f. 5. Febr. 1901 i Ørum, Hjørring Amt; Søn af Uddeler Niels G. og Hustru Lærerinde Kristiane, f. Vad (død); gift 10. Aug. 1926 m. Margrethe, f. Jensen Dahl, f. 14. Juni 1905 i Lundø. Jonstrup Sem. 1922; Aarsk.; 1. Juni 1922 Medhjælper paa Flakkebjerg Ungdomshjem; 1. Aug. 1924 Lærer Samsø Realskole; 1. Sept. 1926 Førstelærer Mønsted Skole; Kirkesanger v. Mønsted Kirke 1926.



Navntoft, Petrea, f. Pedersen, Frue, Forskolelærerinde; f. 12. Aug. 1897 i Nørre Sundby; Datter af Grdj. Chr. P. og Hustru Karen Marie, f. Johansen; gift 4. Jan. 1927 m. Driftsbestyrer paa Mønsted Kalkværk Anthon Pedersen N., f. 24. Maj 1899 i Mønsted. Kbhvn.s Forskolesem. 1925; Højskoleoph.; Husholdningskursus; Kursus i Syning og Broderi; 1925 Forskolelærerinde Mønsted Forskole.

ROSGAARD SKOLE, OPFØRT 1889.



Hansen, Karl Emil, Enelærer; f. 18. Marts 1891 i Mammen Sogn; Søn af Folketingsmand Rs. H. og Hustru Karen Marie, f. Jensen. Skaarup Sem. 1914; 1916 Andenlærer Mammen Skole; 1. Maj 1922 Enelærer Rosgaard Skole.

DOLLERUP-FINDERUP-RAVNSTRUP KOMMUNE.

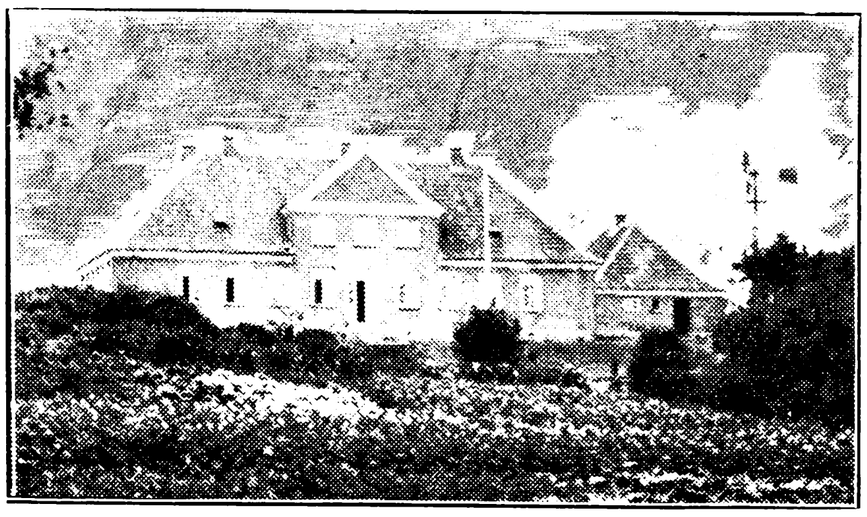

DOLLERUP SKOLE, OPFØRT 1920.

Jensen, Christian Frederik, Førstelærer; f. 22. Nov. 1877 i Nestelsø Sogn, Præstø Amt; Søn af Grdj. Rs. J. og Hustru Stine, f. Christen-



sen; gift 2. Jan. 1901 m. Marie Elise, f. Langvad, f. 26. Nov. 1882 i Almind. Præliminæreks. 1894; Jelling Sem. 1898; 1. Jan. 1901 Enelærer Dollerup Skole; 1920 Førstelærer smstds.; Regnskabsfører for Brugsforeningen siden 1904; Kommunerevisor siden 1904.



Christensen, Ingeborg Margrethe, Frk., Forskolelærerinde; f. 1. Okt 1903 i Bedsted, Thy; Datter af Lærer Fr. C. og Hustru Margrethe, f. Kvorning. Realeks. 1922; Vejle Forskolesem. 1925; Kursus i Gymnastik Askov 1932; 1925 Lærerinde Nors v. Thisted; 1928 Forskolelærerinde Dollerup Skole.

FINDERUP SKOLE, OPFØRT 1907.

Andersen, Kristian Alfred, Førstelærer; f. 1. Juni 1902 i Dollerup; Søn af Grdj. A. C. A. og Hustru Nicoline, f. Jensen. Silkeborg Sem. 1926; forsk. smaa Kursus; 1. Juni 1931 Vikar Finderup Skole; 1. Maj 1933 Førstelærer smstds.

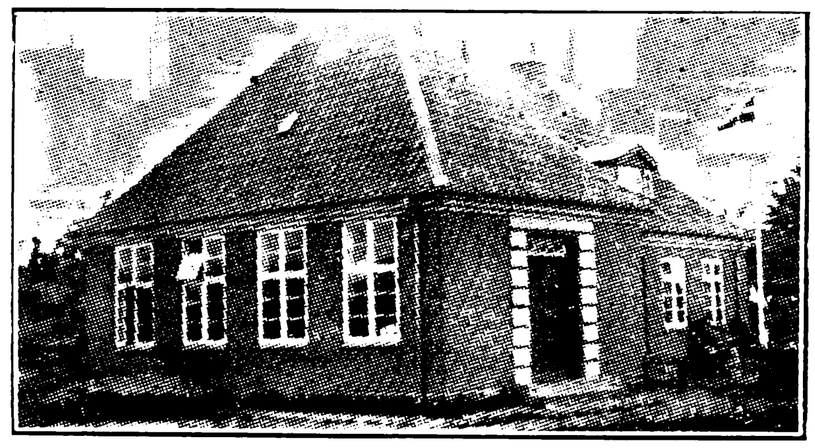

FINDERUP FORSKOLE, OPFØRT 1920.

Kristensen, Kristine Dorthea, Frk., Forskolelærerinde, f. 10. April 1894 i Them v. Silke-



borg; Datter af Grdj. Graves K. og Hustru Ane Kristine, f. Pedersen. Th. Langs Forskolesem. 1924; Aarsk. 1930—31; 1. Juni 1925 Forskolelærerinde Finderup Forskole.

NONBO SKOLE, OPFØRT 1908.



Hougaard, Søren Chr., Enelærer; f. 11. Marts 1897 i Hobro; Søn af Handelsmand Carl H. og Hustru Johanne, f. Jonassen; gift 1. Gang 26. Dec. 1920 m. Petra, f. Petersen, f. 26. Maj 1899 i Vedsted (død 1924), 2. Gang 12. Dec. 1925 m. Dora f. Wisler, f. 5. Aug. 1900 i Give Sogn. Vinterlærereks. fra Staby 1913; Ranum Sem. 1918; 19. Marts 1919—1. Aug. 1922 Skolebestyrer i Aalborg; 1. Dec. 1922 Lærer Ebeltoft Landsogn; 1. Jan. 1932 Enelærer Nonbo Skole; Medl. af Sogneraadet siden 1933.

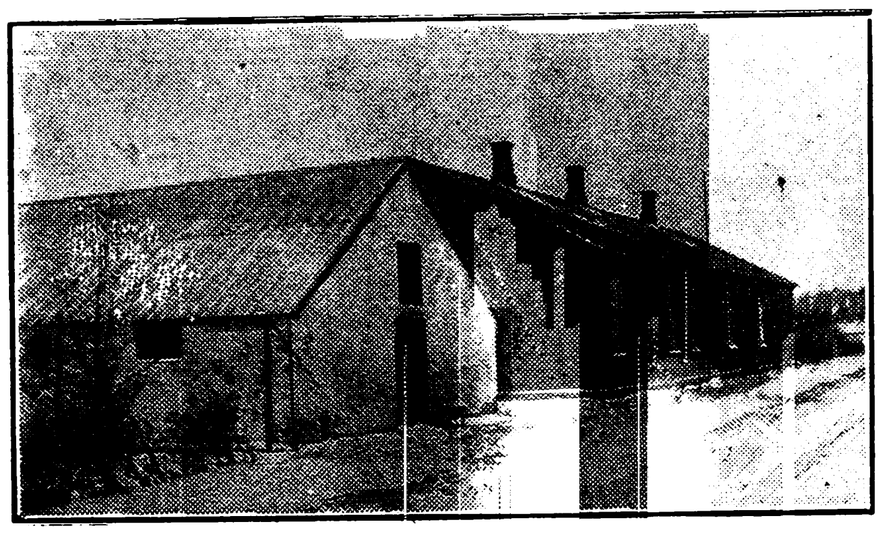

RAVNSTRUP SKOLE, OPFØRT 1888.

Laier, Nicolaj, Førstelærer; f. 10. Marts 1888 i Frederiks Sogn; Søn af Grdj. Johan Peter L. og Hustru Kirstine, f. Christensen; gift 27. Juli 1912 m. Elisabeth Karenstine, f. Vejbæk, f. 10. Juni 1890 i Husby Sogn. N. Nissum Sem. 1910; Tillægseks. i Tysk; 1. Juli 1911 Andenlærer Bjert Sahl Sogn; 1. Okt. 1913 Enelærer Grædstrup Skole; 1. April 1922 Førstelærer Ravnstrup Skole; Form. for Menighedsraadet 1922—26; Form. for Sygekassen siden 1932; Revisor i Brugsforeningen siden 1926; tidl. Form. for Venstres Ungdom paa Viborgegnen. Medarbejder v. Fyens Venstreblad; tidl. Medarb. v. Horsens Folkeblad; tidl. Medarb. v. Skanderborg Amts Avis.

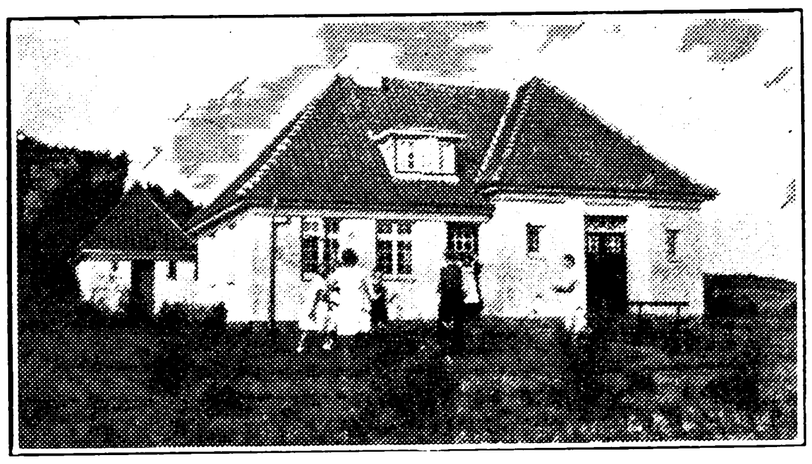

RAVNSTRUP FORSKOLE, OPFØRT 1914.



Andersen, Karoline Kirstine, Frk., Forskolelærerinde; f. 16. Juli 1907 i Grønbæk Sogn; Datter af Grdj. Anders A. og Hustru Marie, f. Jacobsen. Th. Langs Forskolesem. 1930; Vikar Ans Skole, Finderup Skole og Ravnstrup Skole; 1. Dec. 1931 Forskolelærerinde Ravnstrup Forskole.

DURUP-TØNDERING KOMMUNE.

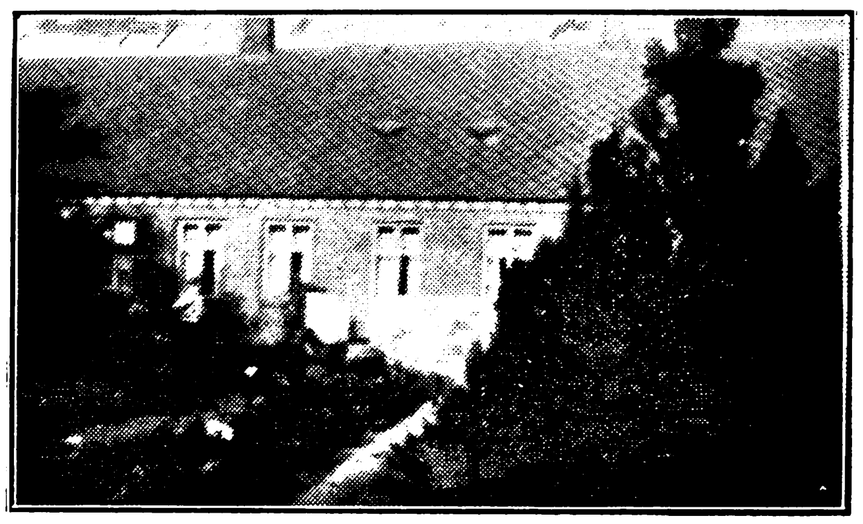

DURUP SKOLE.

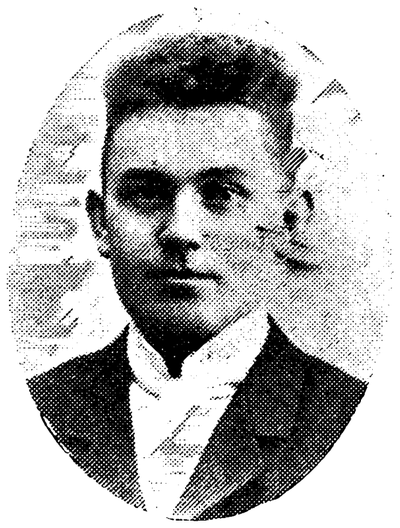

Gjørup, Kristian, Førstelærer; f. 8. Nov. 1883 i Nautrup Mølle; Søn af Møller Lund G. og Hustru Inger Marie, f. Christensen; gift 29. Juni 1911 m. Karen, f. Frederiksen, f. 29. Juni 1891 i Hørning. Silkeborg Sem. 1906; Tillægseks. i Engelsk 1916; 1. Sept. 1907 Andenlærer Horne Skole pr. Tistrup; 1. Jan. 1908 Hørning Skole; 1. Sept. 1908 Oddense Skole; 1. Juli 1909 Førstelærer Durup Skole; Medl. af Sogneraadet 1929—33; Medl. af Menighedsraadet i flere Perioder.



Pedersen, Carl Henry, Andenlærer; f. 21. Okt. 1894 i Kværkeby, Sorø Amt; Søn af Grdj. Niels Peder P. og Hustru Ane Marie, f. Christensen. Skaarup Sem. 1915; 1915—21 Vikar Sct. Jørgensbjerg Skole, Høve Skole, Vindekilde Skole, Eskebjerg Skole, Nakskov komm. Skole; Haverslev Skole, Aardestrup Skole, Møldrup Skole; 4. Febr. 1921 Vikar Durup Skole; 1. April 1921 Andenlærer smstds.; opstillet til Folketinget i Viborg Kredsen (Retsforbundet); har været Formand for Durup Idrætsforening (5 Aar); Formand for Durup og Omegns Lytterforening; Formand for Durup-Tøndering Folkebogsamling; Medlem af Bestyrelsen for Viborg Amts Retsforbund. Litt. Arb.: Medarb. v. »Julen i Skive, Salling og Fjends«, heri: »Durup Før og Nu«; »En gammel Landpost fortæller«; »Paa Rævejagt i Salling« — egne Illustrationer; desuden udgivet Pjecen »Vejen frem«; endvidere mange socialøkonomiske Artikler i Dag- og Ugeblade.

Bech, Elisabeth Petersen, Frk., Forskolelærerinde; f. 11. April 1881. Forskolelærerinde Durup og Tøndering Forskole.

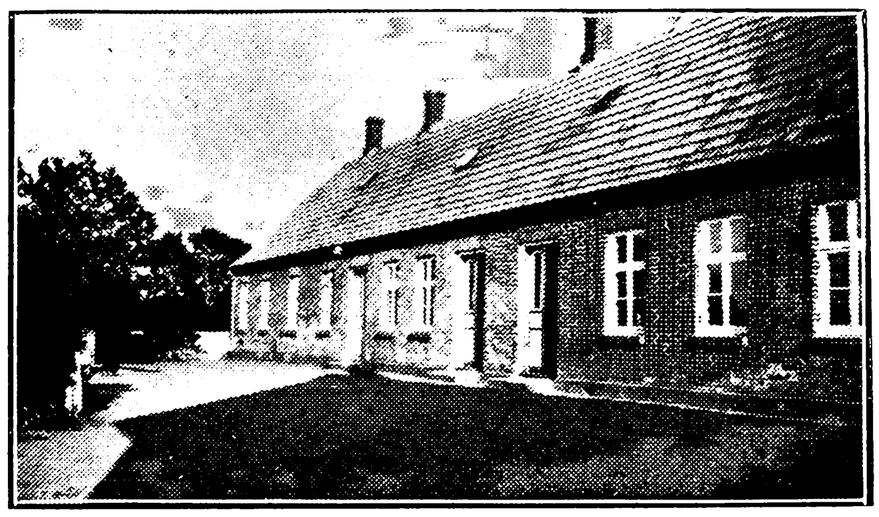

TØNDERING SKOLE.



Krogh, Jens Christian, Førstelærer; f. 29. Okt. 1892 i Tøndering; Søn af Førstelærer Kr. N. K. og Hustru Karen Marie, f. Petersen; gift 1. Juni 1916 m. Henriette, f. Veng, f. 15. Sept. 1894 i Silkeborg. Silkeborg Sem. 1913; Kursus i Orgelspil og Harmonilære; udv. Organisteks.; Eks. i Engelsk; 1. Sept. 1913 Hjælpelærer Drastrup Skole; 1. Jan. 1914 Andenlærer Selde Skole; 1. Nov. 1918 Enelærer Ring Skole; 1. Juni 1924 Førstelærer Tøndering Skole; Organist og Kirkesanger; Revisor i Tøndering Brugsforening; Medl. af Værgeraadet og Menighedsraadet. Litt. Arb.: »Gamle Salling-Danse« 1932; »Gamle Folkeminder fra Salling«.

ENGESVANG KOMMUNE.

ENGESVANG SKOLE.

Nedergaard, Jørgen Christensen, Førstelærer; f. 2. Sept. 1883 i Pederstrup Sogn; Søn af Grdj. Christian N. og Hustru Johanne, f. Jørgensen; gift 30. Okt. 1909 m. Thomasine Marie, f. Nielsen, f. 26. Sept. 1883 i Lønborg Sogn. N. Nissum Sem. 1907; forsk. Feriekursus; 1909 Lærer Donslund Skole; 1. Juli 1913 Førstelærer Enges-



vang Skole; Kirkesanger v. Engesvang Kirke; Form. f. Værgeraadet; Form. for Afholdsforeningen.

Andersen, Jørgen, Andenlærer; f. 31. Marts 1903 i Sigersted, Sorø Amt; Søn af Grdj. Peder Ditmar A. og Hustru Anna Louise Mary, f. Hansen; gift 26. Dec. 1926 m. Karen Marie, f. Steffensen, f. 22. Okt. 1901 i Sigersted, Sorø Amt. Jonstrup Sem. 1926; 1. Aug. 1926 Andenlærer Engesvang Skole; Medl. af Bestyrelsen for gl. Skanderborg Amts Gymnastikforening.



Nielsen, Marie Leonora, Frk., Forskolelærerinde; f. 24. Jan. 1888 i Horsens; Datter af Lærer Jørgen N. og Hustru Kirstine, f. Jensen. Vejle Forskolesem. 1916; 2 Kursus i Dansk og Gymnastik; Smaakursus i Sang; Organisteks.; Jan. 1917 kst. Forskolelærerinde Engesvang Skole; Marts 1917 fast ansat smstds.; Organist v. Kirken siden 1917.

JULIANEHEDE SKOLE.

Andersen, C. M., Enelærer; f. 19. Juni 1885. Haslev Sem. 1913; Enelærer Julianehede Skole.

PAARUP SKOLE.

Winther Hansen, H. C., Enelærer; f. 15. Jan. 1884. Gedved Sem. 1905; Enelærer Paarup Skole.

SKYGGE SKOLE.

Ingemann, M. L., Enelærer; f. 6. Okt. 1899. N. Nissum Sem. 1927; Enelærer Skygge Skole.

FREDERIKS KOMMUNE.

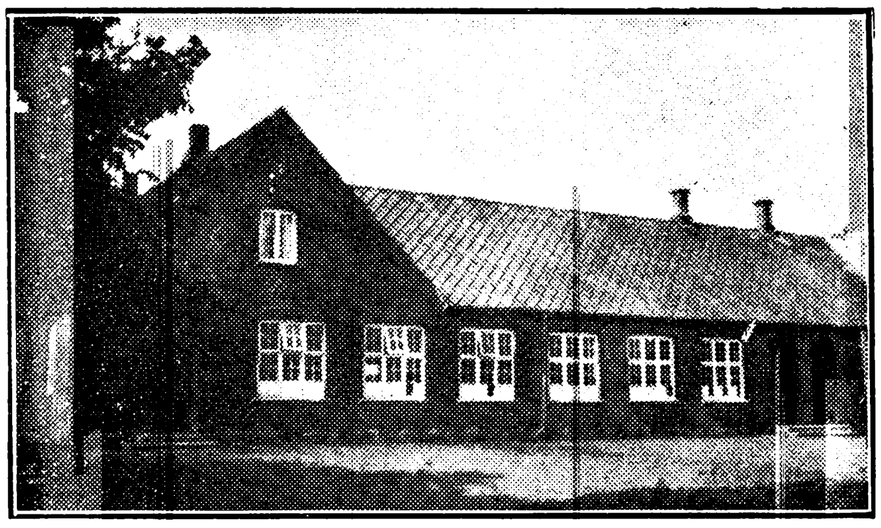

FREDERIKS SKOLE.



Nielsen, Jens Peter, Førstelærer; f. 29. Marts 1879 i Bøgelund, Karup Sogn; Søn af Grdj. Jens Christian N. og Hustru Kirstine, f. Svendsen; gift 25. Okt. 1907 m. Jensine Martine, f. Jørgensen, f. 10. Nov. 1878 i Grønhøj, Frederiks Sogn. Gedved Sem. 1901; forsk. Feriekursus i Husflid, Lege og Boldspil; 1901 Enelærer Grønhøj Skole; 1. Sept. 1921 Førstelærer Frederiks Skole; Kirkebylærer; Formand for Frederiks Sogns Sygekasse siden 1920; Kommunalrevisor siden 1903; tidl. Medl. af Værgeraadet.



Pedersen, Agnes Sigrid, Frk., Lærerinde; f. 22. April 1908 i Tapdrup, Viborg Amt; Datter af Snedker Jens Peder P. og Hustru Dorthea, f. Christiansen. Th. Langs Sem. 1929; Kursus i Tysk og Engelsk; 1929—30 Lærerinde v. Fru Hardts Skole i Stege; 1. April 1931 Lærerinde Frederiks Skole.

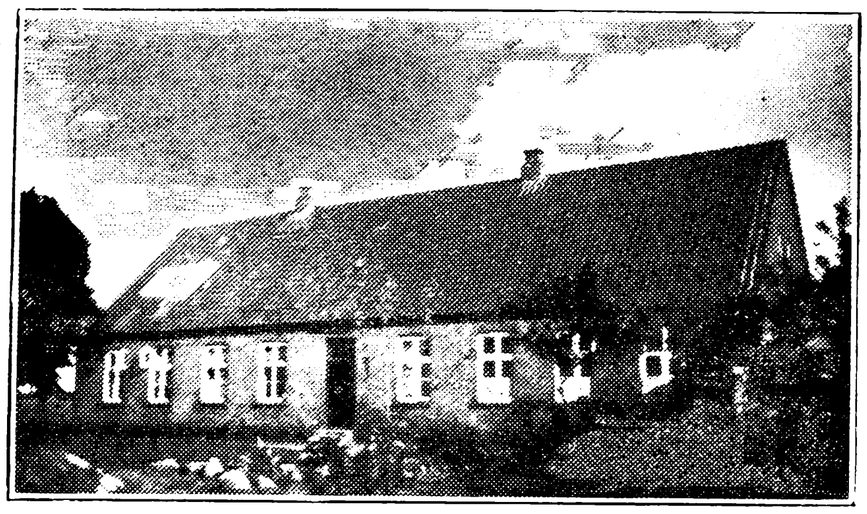

FREDERIKSHEDE SKOLE (HAURDAL), OPFØRT 1897.

Ølgaard, Christian Horslund, Førstelærer; f. 24. Maj 1905 i Guldager, Esbjerg; Søn af Husejer Søren Ø. og Hustru Maren Horslund, f. Nielsen; gift 4. Febr. 1932 m. Agnes Hansine, f. Sørensen, f. 25. Febr. 1906 i Vejle. Jelling Sem. 1926; Lærer paa V. Vedsted Efterskole, Ribe; Vikar i Straasø og Billum Skoler; Lærer v. Drejens Optagelseshj. og Statens Opdragelseshj. i Skibby; Vinterlærer i Vinding Hovedskole, Holstebro; 1. Febr. 1932 Førstelærer Frederikshede (Haurdal) Skole; Kirkesanger v. Frederiks Kirke; Medlem af Hovedbestyrelsen for »De samvirk. midtjyske Ungdomsfor.« Referent v. Viborg Stifts Folkeblad.

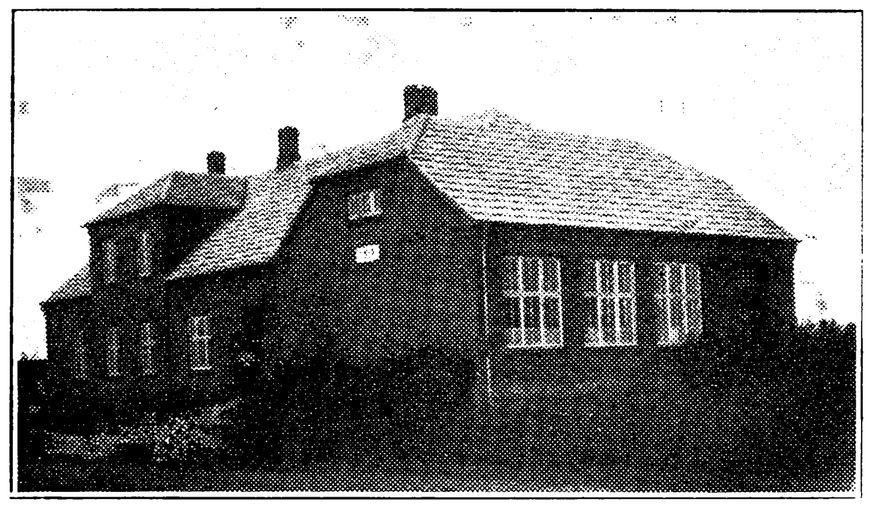

FREDERIKSHØJ SKOLE, OPFØRT 1913.



Smedegaard Pedersen, Søren Martin, Enelærer; f. 22. Febr. 1887 i Almtoft, Hurup Sogn; Søn af Grdj. Niels Smedegaard P. og Hustru Marie, f. Nielsen; gift 14. Jan. 1921 m. Katrine, f. Christensen, f. 3. Nov. 1891 i Kærsholm, Kjellerup. Hjørring Sem. 1916; 1. Okt. 1920 Andenlærer i Arnum St., Sønderjylland; 1. Dec. 1921 Enelærer Frederikshøj Skole; Form. for Sognets Børnebogsamling og for Værgeraadet; tidl. Medl. af Menighedsraadet i ca. 8 Aar; Medl. af Bestyrelsen for Dansk Frugtavlerforenings midtjydske Kreds; Formand for Indre Missionssamfund i Grønhøj og Formand for den stedlige Kreds af Sudanmissionen.

FREDERIKSHEDE FORSKOLE (HAURDAL), OPFØRT 1916.



Andersen, Birtha Marie, Frk., Forskolelærerinde; f. 3. Okt. 1893 i Hoven Sogn; Datter af Lærer Jens A. og Hustru Dorthea Kirstine, f. Pedersen. Odense Forskolesem. 1923; Skolekøkkenkursus 1930—31; 1. Febr. 1924 Vikar Frederikshede Forskole (Haurdal); 1. Febr. 1926 Forskolelærerinde smstds.

SKJELHØJE STATIONSBYS FRISKOLE.



Kirkegaard, Maren Petrine, f. Christensen, Frue, Lærerinde; f. 1. Maj 1894 i Sindbjerg v. Vejle; Datter af Husmand Hans C. og Hustru Mariane, f. Pedersen; gift 15. Maj 1918 m. Christian K., f. 14. Marts 1890 i Herborg v. Ringkøbing. Varde Sem. 1915; Vinterlærerinde i Bøvl; Lærerinde i Resen; 1924 Skjelhøje Stationsbys Friskole; Formand for K. F. U. K. i Resen; Medl. af Menighedsraadet i Resen.

FUNDER KOMMUNE.

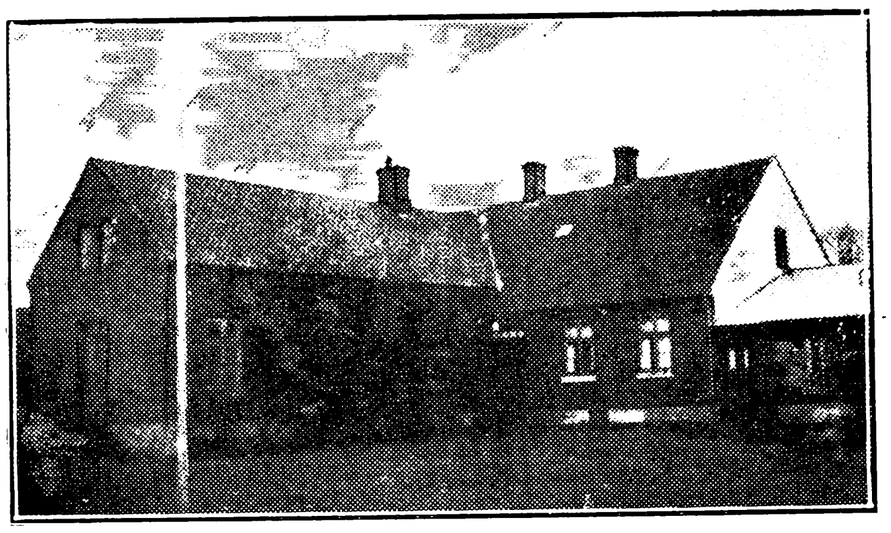

FUNDER BYSKOLE.



Grauengaard, Søren Jørgensen, Enelærer; f. 26. Aug. 1877 i Hvirring Sogn; Søn af Grdj. Anders G. og Hustru Marie, f. Sørensen; gift 24. Okt. 1908 m. Kirstine, f. Sørensen, f. 10. Okt. 1882 i Give Sogn. Gedved Sem. 1900; forsk. Feriekursus; 1. April 1901 Andenlærer Ramme; 1902 Hedensted; 1906 Nørreskov v. Give; 1907 Boes; 1913 Enelærer Funder Byskole.

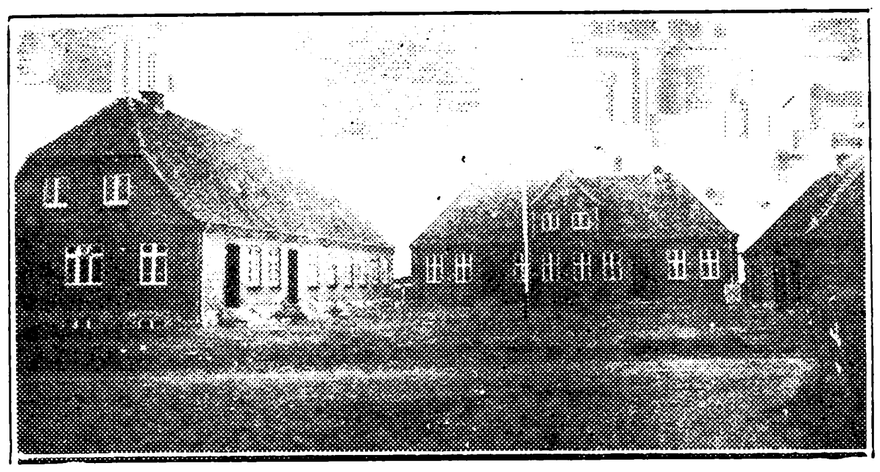

FUNDER KIRKEBY SKOLE, OPFØRT 1930.



Poulsen, Poul Harald, Førstelærer; f. 28. Aug. 1895 i Harte Sogn, Vejle Amt; Søn af Rentier Jens P. og Hustru Mette, f. Møller (død 28. Aug. 1922); gift 1. Okt. 1926 m. Valborg, f. Sindberg, f. 24. Aug. 1904 i Ølgod, Ribe Amt. Jelling Sem. 1916; Aarsk. i Dansk med Engelsk som Bifag 1922—23; forsk. Feriekursus; 1919 Tredielærer Ølgod; 1. Sept. 1926 Førstelærer Funder Kirkeby Skole; Kirkesanger v. Funder Kirke; Næstformand for Sogneraadet siden 1931; Fomand for Værgeraadet.



Knudsen, Mariane, Frk., Forskolelærerinde; f. 29. Marts 1879 i Hjerk, Viborg Amt; Datter af Grdj. Kristen K. og Hustru Karen, f. Andersen. Th. Langs Forskolesem. 1901; Feriekursus; Højskolekursus; 1. Dec. 1901 Forskolelærerinde Funder Kirkeby Skole; Medl. af Menighedsraadet siden 1922 og Formand fra 1930.

FUUR KOMMUNE.

DEBEL SKOLE.

Sterregaard, V. W., Førstelærer; f. 9. Okt. 1886. N. Nissum Sem. 1912; Førstelærer Debel Skole.

Ulnits, J. A. Jensen, Andenlærer; f. 15. April 1892. Haslev Sem. 1914; Andenlærer Debel Skole.



Krogh, Malene, Forskolelærerinde; f. 4. Dec. 1887 i Dølby; Datter af Smed og Grdj. Niels Christian K. og Hustru Ane, f. Andersen. Th. Langs Forskolesem. 1924; 1. Okt. 1924 Forskolelærerinde Debel og Hvirp Forskoler.

HVIRP SKOLE.

Serup Hansen, A., Førstelærer; f. 13. Nov. 1867. Skaarup Sem. 1888; Førstelærer Hvirp Skole.

Larsen, M., Andenlærer; f. 5. Juni 1890. Haslev Sem. 1920; Andenlærer Hvirp Skole.

GEDSTED-FJELDSØ KOMMUNE.

BYSTRUP SKOLE, OPFØRT 1893.

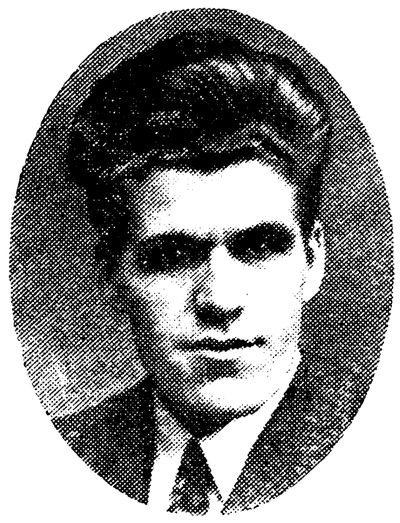

Pedersen, Marius Christian, Enelærer; f. 22. Maj 1904 i Gylling; Søn af Gaardejer Peder P. og Hustru Marie, f. Christensen. Gedved Sem. 1927; Gymnastikkursus Ollerup 1930; 1. April 1933 Enelærer Bystrup Skole.

FJELDSØ SKOLE, OPFØRT 1910.

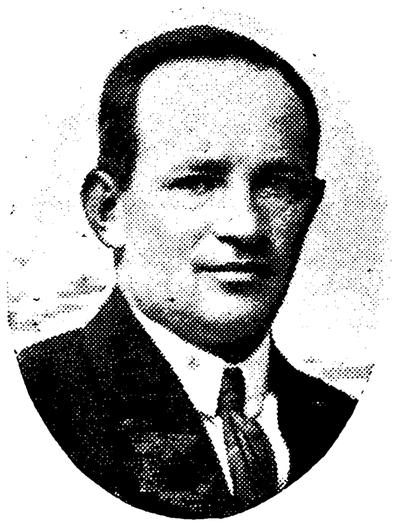

Krogh, Søren Kristian Knudsen, Førstelærer; f. 11. Febr. 1892 i Svingelbjerg, Vesterbølle Sogn; Søn af Gaardejer Jens K. og Hustru Karen, f. Sørensen; gift 29. Okt. 1920 m. Thyra, f. Povlsen, f. 21. Febr. 1896 i Hem v. Skive. Musikskole i Aarhus 1910; Hjørring Sem. 1915; flere Gange deltaget i Smaakursus paa Højskole; 1. Maj 1920 Førstelærer Finderup v. Skjern; 1. Sept. 1923 Førstelærer Fjeldsø Skole; Kirkesanger; Revisor i Brugs- og Foderstofforen.; Medl. af Menighedsraadet; Bibliotekar for Sognebiblioteket.



Sørensen, Johanne, Frk., Forskolelærerinde; f. 20. Nov. 1889 i Vedsted, Aaby Sogn; Datter af Landmand og Tømrer Søren S. (død) og Hustru Else, f. Jensen. Kbhvn.s Forskolesem. 1919; Haandgerningskursus; 1923 Forskolelærerinde Fjeldsø Forskole.

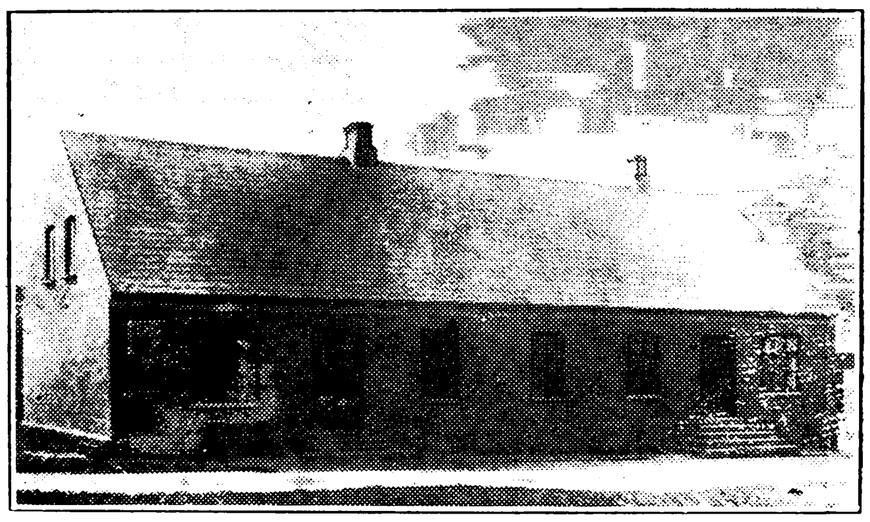

GEDSTED SKOLE, OPFØRT 1906.



Knudsen, Knud Andersen, Førstelærer; f. 18. Nov. 1883 i Sønderholm By; Søn af Gaardejer Niels K. og Hustru Margrethe, f. Jensen; gift 1. Gang 19. Juni 1908 m. Johanne Marie, f. Støy, 2. Gang d. 27. Maj 1917 m. Andrea Marie Sørensen, f. Torp, f. 16. Maj 1897. Ranum Sem. 1904; 1. Aug. 1906 Andenlærer Gedsted Skole; 1. Juli 1910 Førstelærer smstds.; Organist v. Gedsted Kirke; Kirkebylærer; tidl. Formand for Sognets Sygekasse; Medstifter af Stedets Gymnastikforening; Revisor i Sparekassen; tidl. Medl. af Menighedsraadet.



Poulsen, Johannes, Andenlærer; f. 10. Febr. 1903 i Hvidbjerg, Thyholm; Søn af Gaardejer Niels P. og Hustru Karen, f. Larsen Hebsgaard. N. Nissum Sem. 1926; Organisteks.; 1. Maj 1928 Andenlærer Gedsted Skole; Kirkesanger v. Gedsted Kirke.

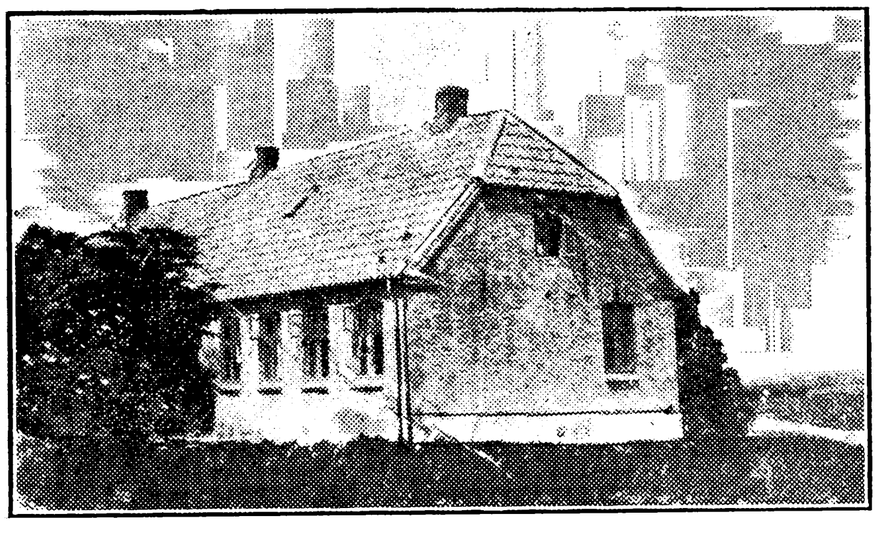

KLOTRUP SKOLE, OPFØRT 1884, TILBYGNING 1901.

Jensen, Jens, Enelærer; f. 8. Aug. 1876 i Kragelund Sogn, Viborg Amt; Søn af Møllebygger Jens P. J. og Hustru Bodil Marie, f. Skov; gift 14. Nov. 1901 m. Dagmar, f. Bang, f. 31. Jan. 1876 i Grauballe. Silkeborg Sem. 1899; 1. Juni 1901 Tredielærer Kjellerup Skole; 1. Dec. 1903 Enelærer Klotrup Skole.



K. K. P. P. og Hustru Marie, f. Sørensen; gift 8. Aug. 1920 m. Laura, f. Kæmpegaard, f. 1. Dec. 1891 i Lem v. Skive. Gedved Sem. 1923; 1. Aug. 1923 Lærer Hinnerup Realskole; 1. April 1925 Enelærer Grinderslev Skole; Formand for Nordsallings Lærerkreds Jan. 1933; Formand for Menighedsraadet Dec. 1931.

GRINDERSLEV—GRØNNING KOMMUNE.

BREUM SKOLE.

Frederiksen, K., Førstelærer; f. 28. Dec. 1895. Gedved Sem. 1918; Førstelærer Breum Skole.



Møller, Erna Spendrup, Frk., Forskolelærerinde; f. 7. Aug. 1905 i Skive; Datter af Typograf J. A. M. og Hustru Julie, f. Spendrup. Odense Forskolesem. 1926; Febr. 1927 kst. Forskolelærerinde Breum Forskole; Febr. 1928 fast ansat smstds.

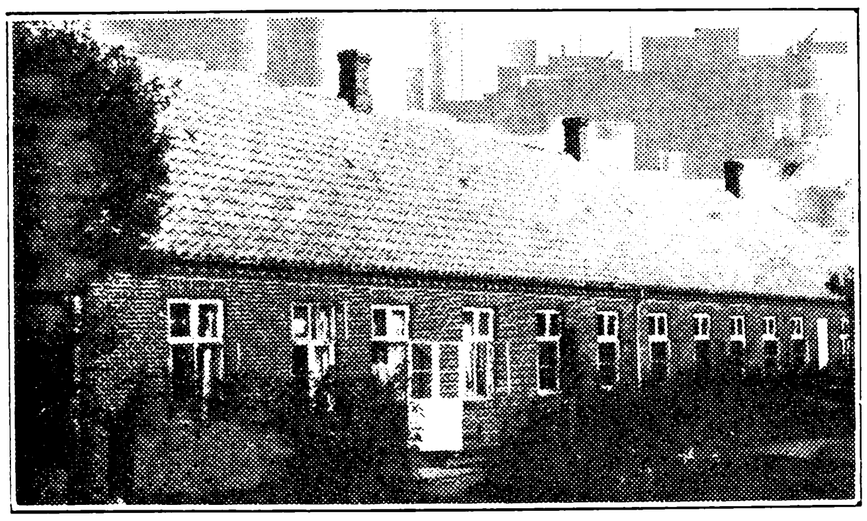

GRINDERSLEV SKOLE, OPFØRT 1891.

Primdal, Kristen Sørensen Alfred, Enelærer; f. 18. Jan. 1897 i St. Ramsing; Søn af Lærer



GRØNNING SKOLE.

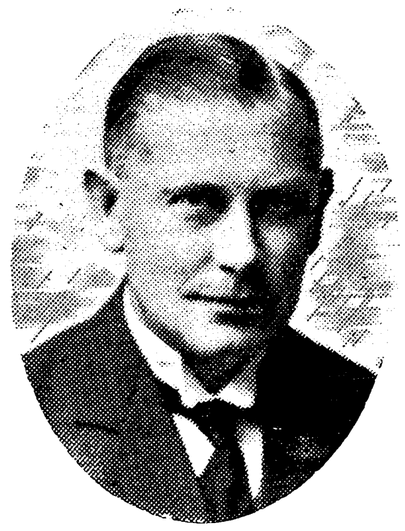

Møller, Jens Marius, Førstelærer; f. 21. Jan. 1884 i Vorbasse; Søn af Lærer Andreas Madsen M. og Hustru Mette Kirstine, f. Andersen; gift 9. Nov. 1906 m. Karen Marie, f. Hornshøj, f. 30. Marts 1886 i Gudum, Lemvig. N. Nissum Sem. 1905; Aarsk. m. Dansk som Hovedfag 1917—18; flere korte Kursus; Sept. 1905 Vikar Herrested pr. Ørbæk; 15. Okt. 1905 Vinterlærer Gundesbøl Skole; 1. April 1906 Andenlærer Resen Skole, Struer; 1. Maj 1910 Førstelærer Grønning Skole; Formand og Regnskabsf. for Grønning Indkøbsfor. 1914—21; Formand for Salling Herreders Biavlerforening 1918; Formand for Grønning Menighedsraad 1930 og Medl. fra 1926; Formand for Danmarks Biavlerforening fra April 1929.

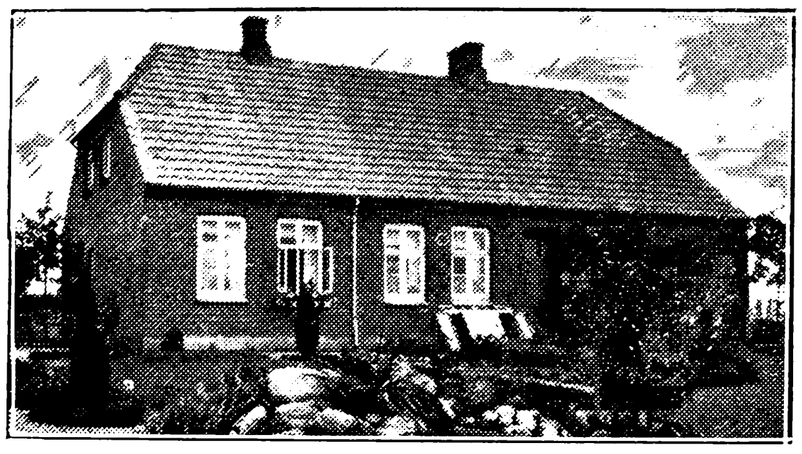

GRØNNING FORSKOLE.



Andersen, Karen, Frk., Forskolelærerinde; f. 16. Juli 1872 i Oddense; Datter af Gaardejer Laust A. og Hustru Kathrine, f. Espersen. Privat Udd.; 1904 Forskolelærerinde Grønning Forskole; Formand for Grønning Foredragsforening i flere Aar; Medl. af Menighedsraadet et Par Aar.



MOGENSTRUP SKOLE, OPFØRT 1894.

Mortensen, Niels Peter, Førstelærer; f. 29. Juni 1883 i Mogenstrup, Salling; Søn af Gaardejer N. P. M. og Hustru Maren, f. Mogensen; gift 30. Dec. 1922 m. Agnes Espersen, f. 8. Maj 1888 i Breum (død 9. Nov. 1925). Silkeborg Sem. 1907; 1. Sept. 1907 Hjælpelærer Allerup Skole; 1. Juni 1908 Andenlærer Videbæk Skole; 1. Juni 1917 Enelærer Rønslunde Skole; 1. Dec. 1920 Førstelærer Mogenstrup Skole.

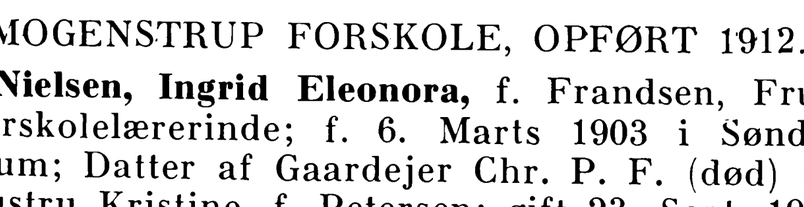

MOGENSTRUP FORSKOLE, OPFØRT 1912.

Nielsen, Ingrid Eleonora, f. Frandsen, Frue, Forskolelærerinde; f. 6. Marts 1903 i Sønder Vium; Datter af Gaardejer Chr. P. F. (død) og Hustru Kristine, f. Petersen; gift 23. Sept. 1932 m. Gaardejer Konstantin N., f. 10. Juni 1905 i Dølby. Udd. paa Hoven Kvindeskole; 1. Nov. 1919 Lærerinde Biltoft Skole pr. Næsbjerg; 1. Maj 1923 Forskolelærerinde Mogenstrup Forskole.



GRØNBÆK KOMMUNE.

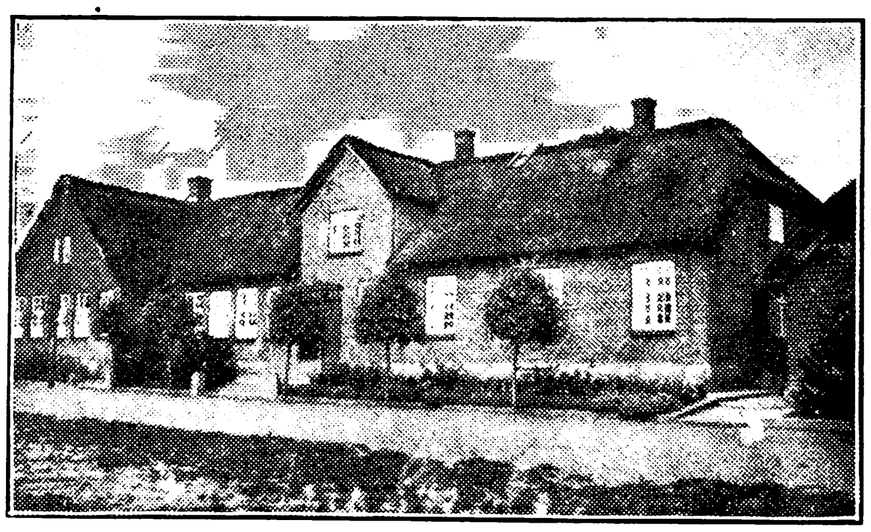

ANS SKOLE.



Kyhnæb, Kresten Nielsen, Førstelærer; f. 20. Dec. 1888 i Vesterbølle; Søn af Gaardejer Anders K. og Hustru Ane Kirstine, f. Kristensen; gift 20. Sept. 1917 m. Maren, f. Poulsen, f. 3. Nov. 1893 i Vesterbølle. Ranum Sem. 1911; diverse Feriekursus; 1. Marts 1914 Lærer Vorgod Skole; 1. April 1921 Førstelærer Ans Skole; Formand for Menighedsraadet; tidl. Formand for Grønbæk Sogns Sygekasse i 10 Aar.

Henriksen, Cecilie Marie Helene, Frk., Forskolelærerinde; f. 16. Juni 1907 i Fladstrup pr. Trustrup; Datter af Gaardejer Frants Petrus H. og Hustru Ane Marie, f. Nielsen. Præliminæreks. 1923; Th. Langs Forskolesem. 1928; Vikar i Lyngby v. Grenaa; Medhjælper Lyngby Skole; Vindblæs Skole; Vikar Søften Skole;



Tanderupkjær; 1. Marts 1933 Forskolelærerinde Ans Forskole.

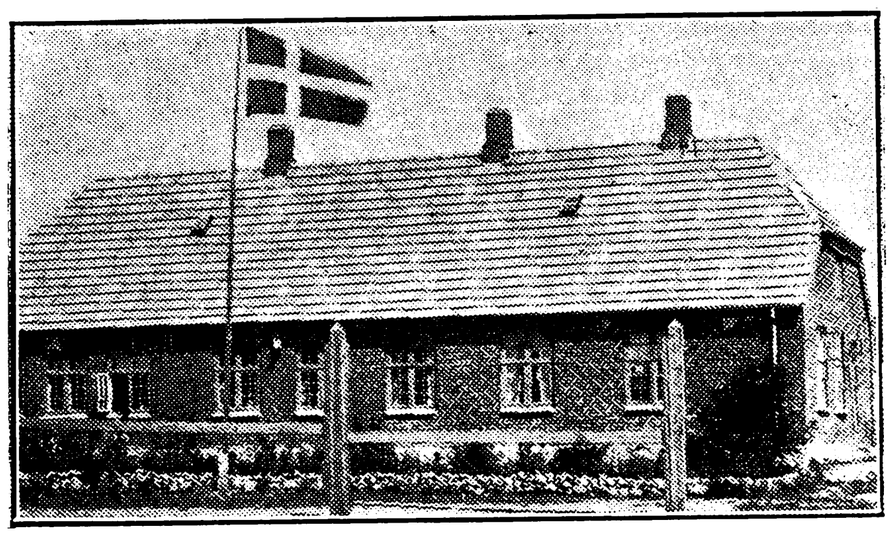

BRAARUP SKOLE.



Dam, Johannes Alexander, Enelærer; f. 18. Marts 1880 i Aaker; Søn af Landmand Hans Jørgen D. og Hustru Jørgine Petrea, f. Alling; gift 1. Gang 15. Maj 1906 m. Hansine Marie, f. Poulsen, Kroggaard, Ibsker; gift 2. Gang 18. Marts 1916 m. Ane Kathrine, f. Kørschen, f. 26. Marts 1896 i Hillerup Skole, Farup Sogn. Præliminæreks.; Nexø Sem. 1905; Feriekursus i Dansk, Regning, Fysik og Skrivning; 1. Sept. 1905 Lærer og Org. i Vinderslev; 1907 Lærer og Org. i Hjortlund v. Ribe; 1. Jan. 1917 Enelærer v. Braarup Skole og Org. v. Grønbæk Kirke; Fmd. for Værgeraadet i 17 Aar; Fmd. for Ægsalgskredsen og Husflidsforeningen; Revisor i Grønbæk Sogns Sparekasse 1917—33; Revisor i Brugsforeningen; Havedommer; Fmd. for Børnetilsynet; Medl. af Menighedsraadet i 5 Perioder, sidste Periode Næstfmd.; Fmd. for Grønbæk Sogns Børneværnsudvalg siden 1933.

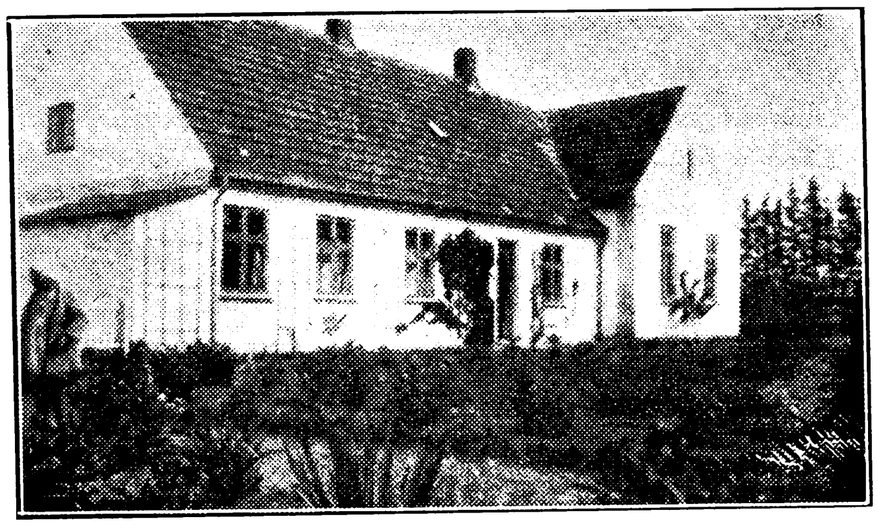

GRØNBÆK SKOLE.

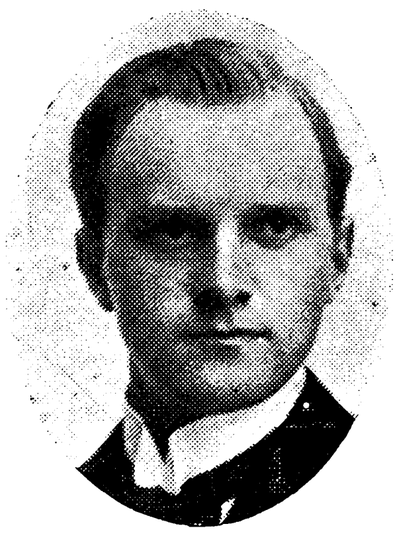

Thomsen, Johan Holst, Enelærer; f. 9. Juni 1898 i Fovlum, Aalborg Amt; Søn af Landmand Morten T. og Hustru Elise Kristine, f. Holst; gift 28. Dec. 1923 m. Else Marie, f. Poulsen, f. 3. Dec. 1896 i Nykøbing M. Ranum Sem. 1920; 1. Nov. 1921 Andenlærer Søndbjerg, Thy; 1. Okt. 1923 Enelærer Grønbæk Skole.

ILLER SKOLE.



Kristensen, Jens Kristian, Enelærer; f. 3. Nov. 1893 i Bording Sogn; Søn af Landmand Kristian K. og Hustru Ane Johanne, f. Jensen; gift 8. Aug. 1919 m. Gudrun, f. Andersen; f. 10. Nov. 1895 i Kbhvn. (død 10. Juli 1932). N. Nissum Sem. 1914; Studentereks. 1917; Gymnastikkursus; Hjælpelærer Julianehede Skole; 1. Maj 1919 Enelærer Iller Skole.

GØDVAD KOMMUNE.

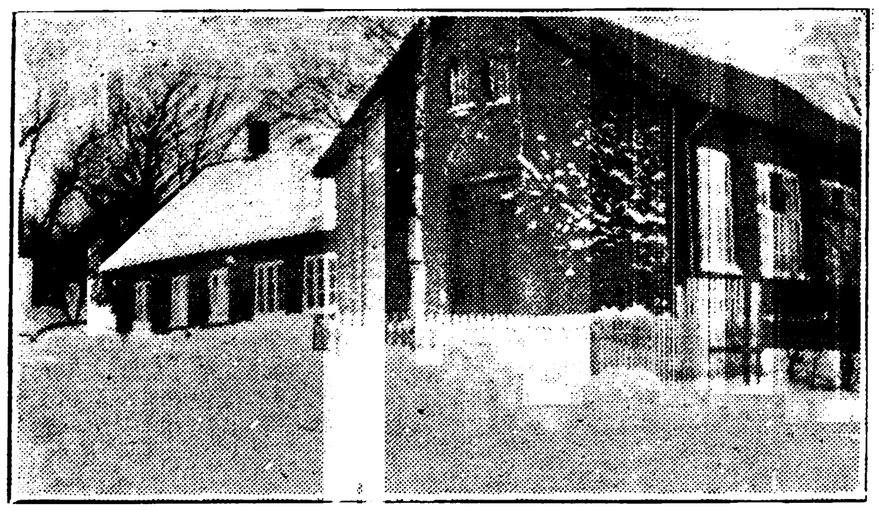

GØDVAD SKOLE, OPFØRT 1909.

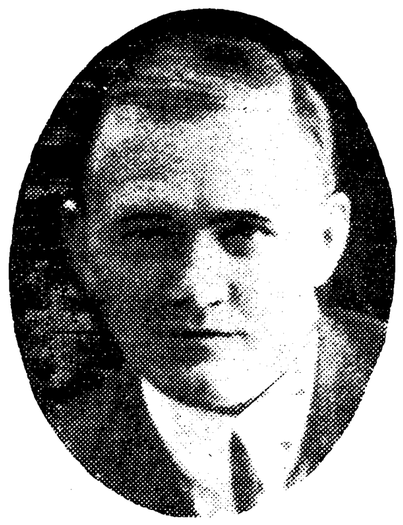

Dissing, Kristian, Enelærer; f. 10. Juni 1879 i Gejsing, Andst Sogn; Søn af Lærer S. C. D. og Hustru Petrine, f. Schmidt; gift 6. Sept. 1923 m. Katinka, f. Rasmussen, f. 5. Juni 1896 i Silkeborg. Jelling Sem. 1907; Tillægsprøve i Tysk og Engelsk; 1908 Lærer Laurbjerg Skole; 14. Juni 1911 Enelærer Gødvad Skole; Medlem af Værgeraadet.

NØRRESKOV SKOLE, OPFØRT 1873 OG 1907.

Skorstengaard, Kristen Pedersen, Enelærer; f. 5. Aug. 1871 i Levring; Søn af Gaardejer Jørgen Peder S. og Hustru Ane Marie, f. Christensen; gift 13. Okt. 1899 m. Maren, f. Philipsen, f. 17. Febr. 1877 i Nørreskov. Silkeborg Sem. 1893; Feriekursus i Fysik; Landbrugskursus i Lyngby; Vikar og Lærer v. Fortsættelsesskolen i Drastrup v. Randers; 15. Aug. 1894 Enelærer Nørreskov Skole; Medl. af Bestyrelsen for Lærerkredsen; Medl. af Bestyrelsen for Skanderborg Amts Skytteforening i 29 Aar, Formand for samme i 16 Aar; Formand for Sygekassen i 16 Aar; Formand for Værgeraadet; Revisor for Gødvad Kommune; har været Sogneraadssekretær; Formand for Foredragsforen. og Forsamlingshuset; stiftet Lærerkredsen her for Kredsen og tidl. Formand for samme; Revisor v. Silkeborg Mejeri 10 Aar; Revisor v. Andelsslagteriet 25 Aar og fremdeles; har holdt Aftenskole i 36 Vintre.

HAASUM-RAMSING KOMMUNE.

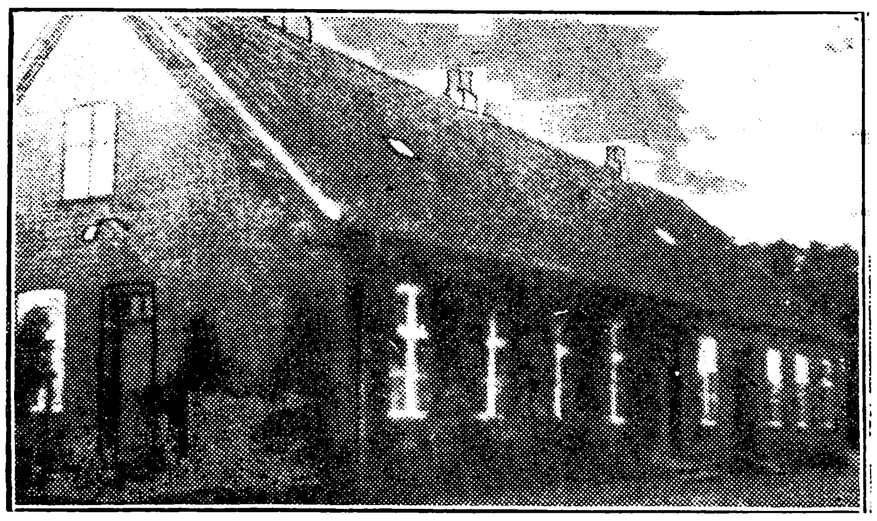

HAASUM SKOLE, OPFØRT 1889.

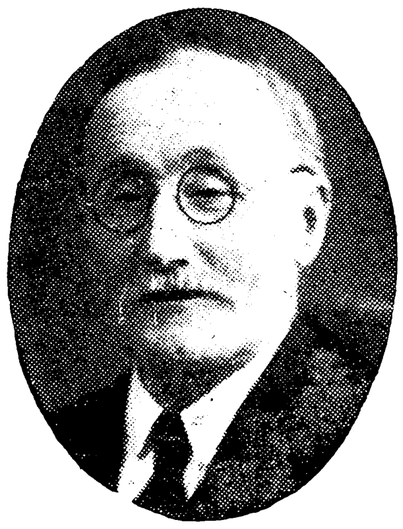

Hansen, Jens, Førstelærer; f. 11. Maj 1871 i Lime Sogn; Søn af Lærer Hans Thomassen og Hustru Kirsten, f. Knudsdatter; gift 1. Gang 6. Nov. 1899 m. Severine Dorthea, f. Sørensen Hvitved, f. 19. Juni 1877 i Tirstrup, Grenaa; gift 2. Gang 11. Aug. 1922 m. Kirstine, f. Sørensen Hvitved, f. 4. Dec. 1887 i Tirstrup, Grenaa. Jelling Sem. 1891; 2 korte Kursus i Sang og Musik; 1. Sept. 1891 Hjælpelærer Aalbæk Skole, Lime Sogn; 1. Jan. 1892 Vikar smstds.; 28. Marts 1892 fast ansat smstds.; 28. Juni 1899 Enelærer Haasum Skole; 1907 Førstelærer smstds.; tidl. Medl. af Menighedsraadet.



HAASUM SKOLE, OPFØRT 1907.

Nysom, Helga Louise, Frk., Lærerinde; f. 4. Jan. 1904 i Thostrup; Datter af Gaardejer Kre-



sten N. og Hustru Andrea, f. Hjelm. Th. Langs Sem. 1925; 1. Sept. 1925 Lærerinde Hvidemose Privatskole; 1. Okt. 1928 Haasum Skole; Medl. af Hovedbestyrelsen for Salling og Fjends Herreders Ungdomsforeninger og Formand for den lokale Afdeling.

RAMSING SKOLE.



Sidelmann, Andreas, Førstelærer; f. 20. Okt. 1886 i Naur; Søn af Lærer Thomas S. og Hustru Ane Cecilie, f. Andreasen; gift 10. Nov. 1922 m. Rigmor, f. Lauritsen, f. 16. Juli 1894 i Struer. Silkeborg Sem. 1911; forsk. Kursus; Sommeren 1912 i Skotland paa Newton Farm v. Glasgow; Maj 1913—Sept. 1915 Kontrolassistent i Kurland; Dec. 1915—Dec. 1918 i Skotland og England, dels som Kontrolassistent, dels paa Mejeriskole som Medhjælper; 1911—12 og 1912—13 Vinterlærer Nørbølling Skole; 1. Nov. 1921 Andenlærer Harboøre nordre Skole; 1. Jan. 1923 Enelærer Taabel Skole, Vestervig; 1. Jan. 1931 Førstelærer Ramsing Skole.



Petersen, Bothilde Marie, Frk., Lærerinde; f. 26. Juni 1901 i Lustrup pr. Ribe; Datter af Landmand Peter H. P. og Hustru Johanne, f. Pedersen. Ribe Sem. 1926; forsk. Kursus; 1926—27 og 1927—28 Vinterlærerinde Lustrup Skole; 1. Sept. 1928 Lærerinde Ramsing Skole; Medl. af Bestyrelsen for Ramsing-Haasum Venstreforening.

HAURUM-SALL KOMMUNE.

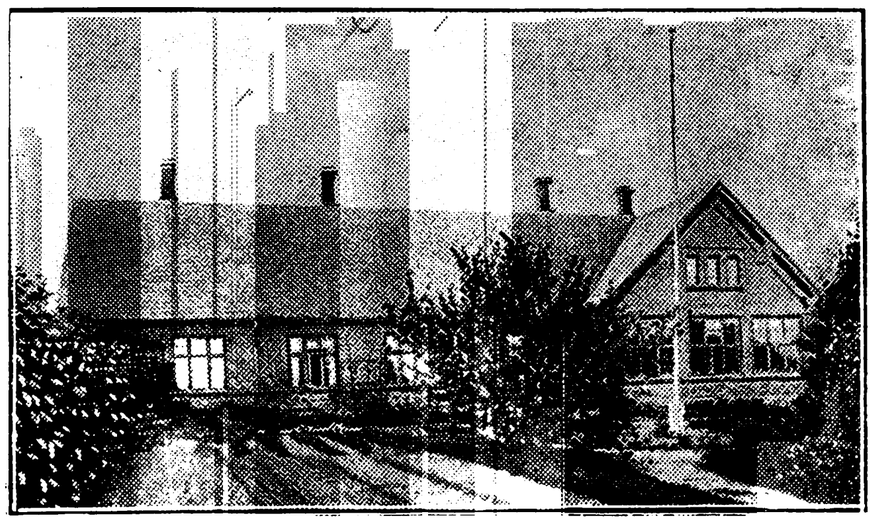

HAURUM SKOLE.



Mikkelsen, Kristen, Førstelærer; f. 12. April 1882 i Lyngs, Thyholm; Søn af Grdj. P. C. M. og Hustru Karen Marie, f. Kristensen; gift 12. April 1914 m. Elise, f. Mølgaard, f. 2. Sept. 1886 i Stakroge. N. Nissum Sem. 1903; forskell. Feriekursus; 1. Nov. 1905 Lærer i Astrup Malling; 1. Okt. 1907 Førstelærer Haurum Skole.



Jensen, Ane Cathrine, Frk., Forskolelærerinde; f. 18. Maj 1866 i Stougaard, Toustrup; Datter af Grdj. Ole J. og Hustru Abelone, f. Nielsen. Præliminæreks.; 1. Jan. 1901 Forskolelærerinde Haurum Forskole; tidl. Medl. af Vær-

geraadet og Menighedsraadet; tidl. Formand for Plejebørnstilsynet.



SALL SKOLE.



Halvgaard, Hans Hansen, Førstelærer; f. 20. Marts 1890 i Ebberup, Kærum Sogn; Søn af Boelsmand Christen Hansen H. og Hustru Maren, f. Nielsen; gift 27. Dec. 1917 m. Dagmar Marie, f. Enevoldsen, f. 21. Aug. 1895 i Sall. Odense Sem. 1913; forskell. Feriekursus; 1. Aug. 1915 Andenlærer Sall Skole; 1. Sept. 1917 Enelærer i Aarslev, Randers; 1. Sept. 1923 Førstelærer Sall Skole; Kirkesanger v. Sall Kirke; Formand for 71. Lærerkreds; Formand for Bogsamlingen; Kasserer for Menighedsraadet.



Skytte, Anders Christian Hansen, Andenlærer; f. 6. Sept. 1906 i Køng Sogn; Søn af Grdj. Rasmus S. og Hustru Kirstine, f. Petersen; gift 24. Juli 1931 m. Helga, f. Nielsen, f. 24. Juli 1910 i Gravens. Silkeborg Sem. 1923; Feriekursus; 1. Juli 1931 Andenlærer Sall Skole; nu Føns Skole, Føns-Ørslev Kommune, Odense Amt.



Christensen, Axel Jul., Andenlærer; f. 23. Nov. 1907 i Harlev Sogn; Søn af Pastor H. P. C. og Hustru Karen, f. Christensen. Silkeborg Sem. 1931; Feriekursus 1931 og 1933; 1. Jan. 1934 Andenlærer Sall Skole.



SALL FORSKOLE.



Frederiksen, Kirsten, Frk., Forskolelærerinde; f. 13. Juli 1888 i Nørholm v. Aalborg; Datter af Grdj. Anders F. og Hustru Anna Kirstine, f. Nielsdatter. Højskole 1907; Hoven Kvindeskole 1908—09; Th. Langs Forskolesem. 1916; Lærerinde v. Privatskolen i Kjemtrup; Vinterlærerinde i Hillerup; Vikar Ans Skole og Kronderup Skole; 1. Febr. 1918 Forskolelærerinde Sall Skole; Medl. af Menighedsraadet i Haurum-Sall.

HEM-HINDBORG-DØLBY KOMMUNE.

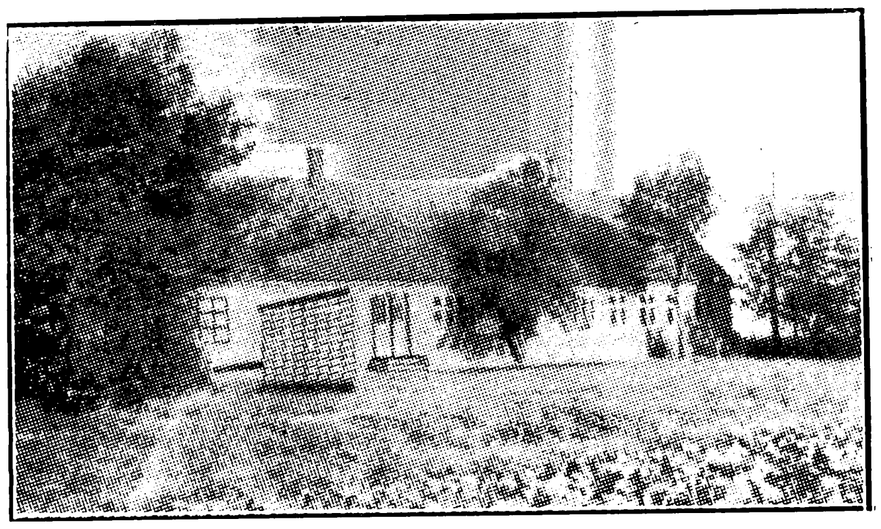

DØLBY SKOLE.



Bliksted, Kristian Jakobsen, Enelærer; f. 26. Febr. 1897 i Lild Sogn; Søn af Grdj. Andreas B. og Hustru Inger, f. Jensen; gift 25. Maj 1921 m. Adda, f. Lindboe, f. 14. Juni 1891 i Overby, Sjællands Odde. Ranum Sem. 1918; 1. Jan. 1919 Biskolelærer Sjælborg Skole pr. Hjerting; 1. Febr. 1921 Enelærer smstds.; 1. Jan. 1925 Enelærer Dølby Skole.



HEM SKOLE.

Poulsen, Poul Jensen, Førstelærer; f. 26. Dec. 1867 i Søndbjerg, Thyholm; Søn af Bademester i Struer P. P. og Hustru Karen, f. Sørensen Bundgaard; gift 18. Nov. 1890 m. Maren, f. Kjærgaard, f. 16. April 1871 i Heltborg, Thy. Ranum Sem. 1887; 8 Maanedskursus paa Statens Lærerhøjskole; 1887 Hjælpelærer Hørsted Skole; 1888 Enelærer Ginnerup Skole; 17. Dec. 1890 Enelærer Hem Skole; 1892 Førstelærer smstds.; Kirkesanger; Næstformand for Menighedsraadet; Formand for Viborg Amts Lærerenkekasse; tidl. Formand for Sydsallings Lærerkreds (74. Kreds). (Død 4. Dec. 1933).





HEM FORSKOLE.



Christensen, Laura Johanne, Frk., Forskolelærerinde; f. 18. Dec. 1892 i Aabybro; Datter af Grdj. Christen Jensen C. og Hustru Maren, f. Grønborg. Odense Forskolesem. 1919; 6. Okt. 1921 Forskolelærerinde Hem Forskole.

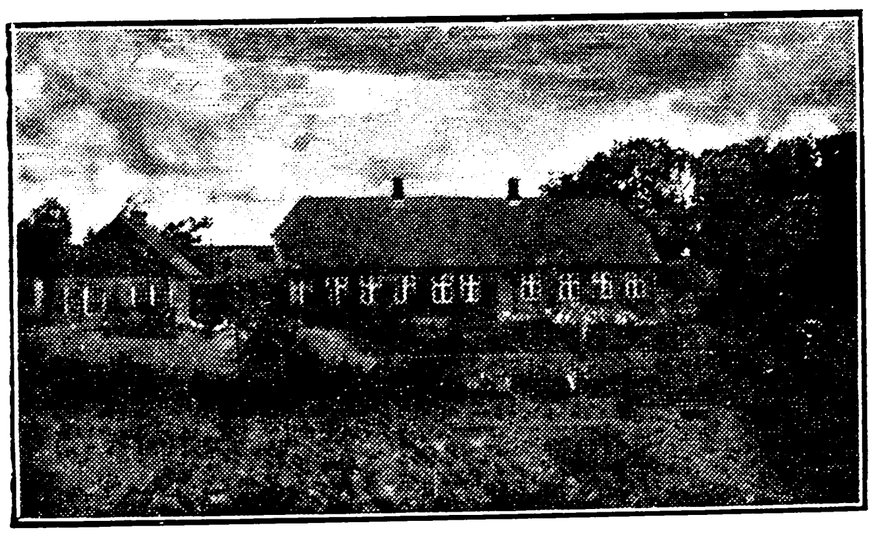

HINDBORG SKOLE.

Thygesen, Niels Jensen, Enelærer; f. 9. Sept. 1900 i Kerteminde; Søn af Fisker Niels T. og



Hustru Caroline, f. Thygesen; gift 27. Juli 1927 m. Dagny, f. Lund, f. 28. Aug. 1901 i Grinderslev. Haslev Sem. 1921; 1921 Højskolelærer Rønde Højskole; 1. Nov. 1922 Vikar Rybjerg Skole; 1. Febr. 1923 Andenlærer smstds.; 1. Jan. 1929 Enelærer Hindborg Skole.

HERSOM-VESTER BJERREGRAV KOMMUNE.

HERSOM SKOLE, OPFØRT 1919.

Nielsen, Kristian Petersen, Førstelærer; f. 10. Febr. 1903 i Havbro; Søn af Husmand Niels Chr. N. og Hustru Mette, f. Christensen; gift 16. Okt. 1927 m. Mathilde, f. Nielsen, f. 16. April 1905 i Hyllebjerg. Ranum Sem. 1925; Kursus i Sløjd som Centralfag; 1. Juli 1927 Andenlærer i Selde; 1. Sept. 1928 Førstelærer Hersom Skole; Kirkesanger siden 1928.

Henriksen, Martha, Frk., Lærerinde; f. 18. Dec. 1887 i Laen, Glæsborg Sogn; Datter af Landmand Rasmus H. og Hustru Albertine, f. Jørgensen. Haslev Sem. 1913; 1915 Lærerinde Skelhøje priv. Skole; 1. Nov. 1919 Hersom Skole.

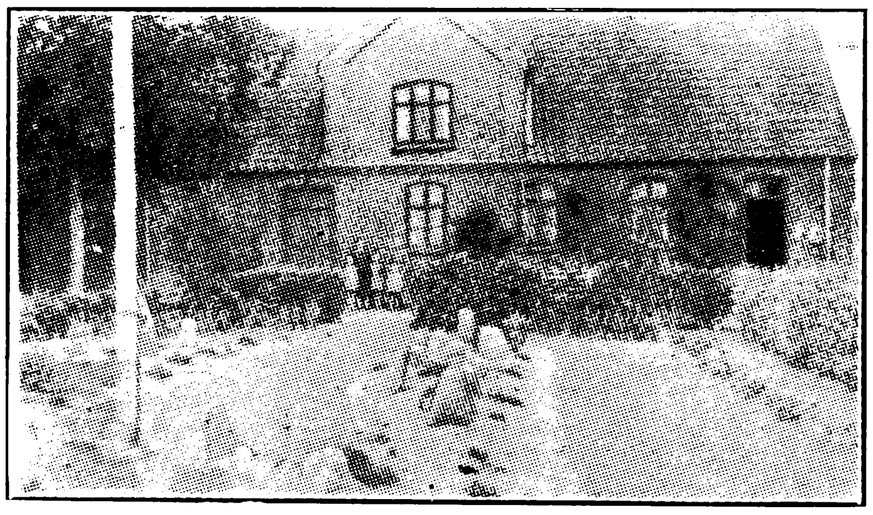

VESTER BJERREGRAV SKOLE, OPFØRT 1870, TILBYGNING 1914 OG 1919.

Poulsen, T. J. Deichmann, Førstelærer; f. 15. Marts 1894 i Fjelsø; Søn af fhv. Lærer J. Deichmann P. og Hustru Claudine, f. Pedersen; gift 8. Juli 1919 m. Asta, f. Jensen, f. 29. Okt. 1897 i Mern Sogn. Realeks.; Vordingborg Sem. 1916; Kursus i Sløjd og Regnskabsf.; 1916—19 Lærer v. Optagelseshjemmet, Tesdorphsvej, Kbhvn.; 1. Nov. 1919 Vikar Vester Bjerregrav Skole; 1. Nov. 1920 Førstelærer smstds.; Kirkesanger v.



Bjerregrav Kirke 1919; Medl. af Menighedsraadet; Formand for Værgeraadet.



Andersen, Dagny Marie, f. Sørensen, Frue, Lærerinde; f. 5. Jan. 1896 i Aaes v. Horsens; Datter af Murerm. Jens Chr. S. og Hustru Emilie Marie, f. Gustavsen; gift 29. Dec. 1925 m. Vognmd. Niels Peter A., f. 22. Juli 1885 i Knudstrup pr. Vesterbølle. Horsens Sem. 1917; 1. Nov. 1917—1. Juli 1918 Vikar i Elsted v. Lystrup; 1. Nov. 1918 Bogens Privatskole v. Femmøller; 1. April 1920 Lærerinde Vester Bjerregrav Skole.

HINGE KOMMUNE.

FRAUSING SKOLE, OPFØRT 1869.

Stenholt, Jens, Enelærer; f. 14. Sept. 1895 i Mausing; Søn af Grdj. Christen S. og Hustru Kirstine, f. Hansen; gift 10. Sept. 1919 m. Marie, f. Andersen, f. 14. Dec. 1894 i Storehedinge. Realeks.; Haslev Sem. 1916; forskell. Feriekursus; Aarsk. i Orgelspil v. Musikkonservatoriet i Aarhus; 1. Okt. 1919 Enelærer Frausing Skole; Organist v. Hinge Kirke; Kommunalrevisor; Revisor i Brugsforeningen.



HINGE SKOLE, OPFØRT 1868.

Enggaard, Martin Marinus, Førstelærer; f. 6. Marts 1882 i Skyum, Thisted Amt; Søn af Hus-



mand Lars Enggaard Jensen og Hustru Andrea, f. Jensen; gift 29. Sept. 1911 m. Kristine, f. Kristiansen Aalbæk, f. 5. Juli 1890 i Hampen. N. Nissum Sem. 1909; forskell. Feriekursus; 1. Aug. 1909 Enelærer Frisbæk Skole, Nr. Snede; 1. April 1911 Vorgod østre Skole; 1. Sept. 1913 i Nr. Rind pr. Skals; 1. Jan. 1919 Førstelærer Hinge Skole; Kirkebylærer; Kirkesanger; Medl. af Menighedsraadet; Formand for Værgeraadet; Formand for Tilsynet med Plejebørn; Formand for Sygeplejeforeningen siden 1923; Formand for Brugsforeningen siden 1932.

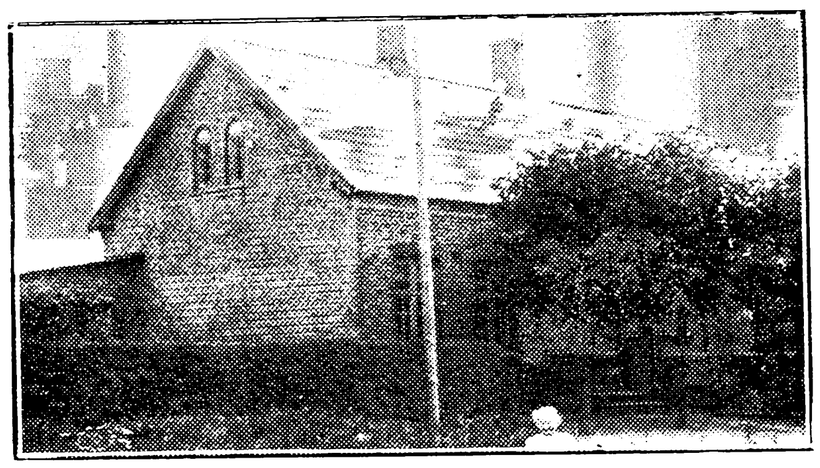

HINGE FORSKOLE, OPFØRT 1901.



Hansen, Martha, Frk., Forskolelærerinde; f. 13. Dec. 1898 i Fjellerup Sogn; Datter af Skrædder Anton H. og Hustru Johanne Kirstine, f. Mogensen. Th. Langs Forskolesem. 1922; Feriekursus i Husflid, Skrivning og Engelsk; 1922 Vikar Hinge Forskole; 1. Jan. 1924 Forskolelærerinde smstds.; Medl. af Bestyrelsen for K. F. U. K.; Formand for Missionskreds.

HJERK-HARRE KOMMUNE.

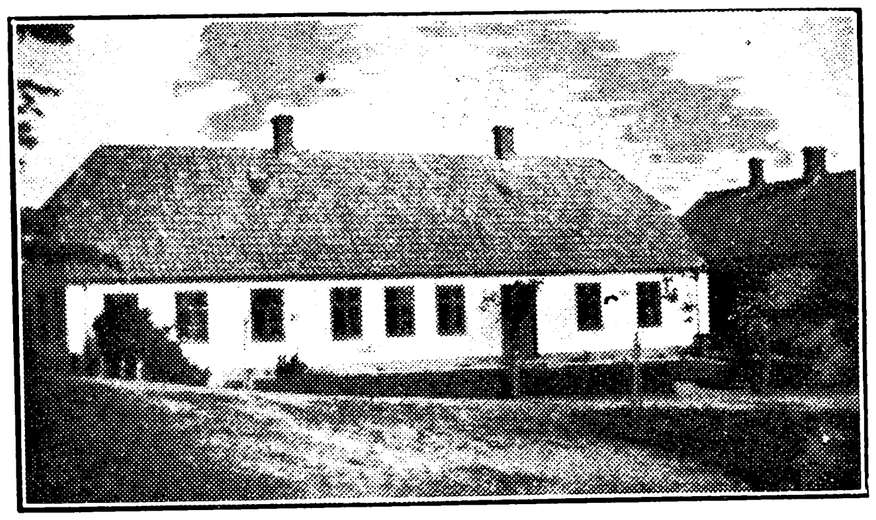

HARRE SKOLE.



Møller, Johannes, Førstelærer; f. 19. Marts 1894 i Glattrup pr. Raarup; Søn af Skomager Niels M. og Hustru Birgitte, f. Petersen; gift 11. Juni 1924 m. Ingeborg, f. Nielsen, f. 1. April 1898 i Gammelstrup. Gedved Sem. 1923; korte Kursus; 1. Sept. 1923 Vikar Hjerk Skole; 1. Febr. 1924 Særslev Skole (Fyn); 1. April 1924 Andenlærer Selde Skole; 1. Juli 1927 Førstelærer Harre Skole.



HARRE FORSKOLE.

Villadsen, Ellen, Frk., Forskolelærerinde; f. 20. Aug. 1905 i Jørsby, Mors; Datter af Skomagermester Peder V. og Hustru Ane, f. Jensen. Th. Langs Forskolesem. 1925; Skrivekursus i Lyngby; Kursus i Gymnastik Askov 1931; 1926—30 Vikar Dunkær Skole, Ærø, Flade Skole, Mors,



Sillerslev Skole, Mors; 1. Nov. 1930 Forskolelærerinde Harre Forskole.

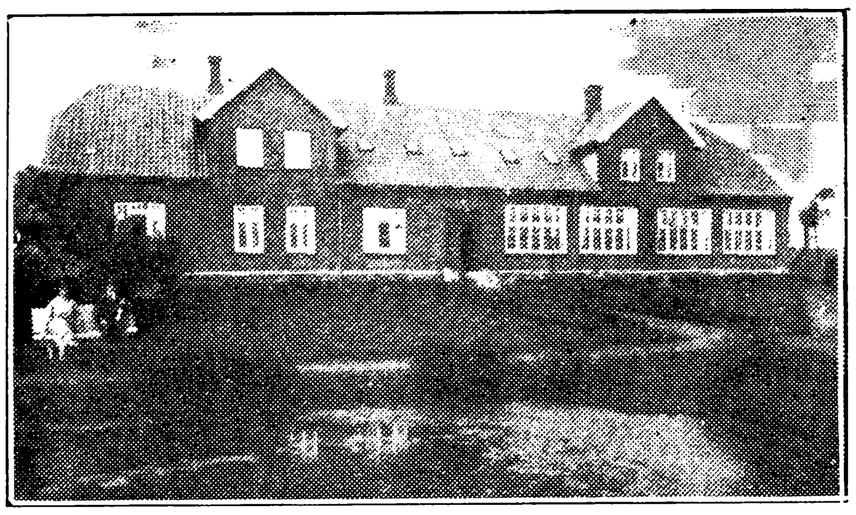

HJERK SKOLE, NYOPFØRT 1915.



Christensen, Emil Michael, Førstelærer; f. 3. Sept. 1892 i Hjerm ø. Skole; Søn af Førstelærer og Kirkesanger Jens Chr. C. og Hustru Jensine, f. Madsen. N. Nissum Sem. 1917; forskell. korte Kursus; 1. Maj 1918 Hjælpelærer Ejsing Skole; 1. Febr. 1919 Vikar Stendis Skole; 11. Maj 1919 V. Assels Skole; 1. April 1920 Førstelærer smstds.; 1. Febr. 1924 Hjerk Skole; Kirkesanger.

Nielsen, M. M., Frk., Forskolelærerinde; f. 19. Aug. 1889. Th. Langs Forskolesem. 1915; Forskolelærerinde Hjerk Forskole. (Afsked 1. Jan. 1934).

Lund, Inger Marie, Frk., Lærerinde; f. 14. Marts 1909 i Udby; Datter af Lærer Søren M. L. (død) og Hustru Vilhelmine, f. Hansen. Th. Langs Forskolesem. 1931; 15. Sept. 1932 Vikar Hjerk Forskole.

HJERMIND-LEE-HJORTHEDE KOMMUNE.



BJERRINGBRO KOMMUNESKOLE.



Andersen, Anders Christian, Førstelærer; f. 19. Okt. 1882 i Nørre Økse, Brovst Sogn; Søn af Grdj. Christian A. og Hustru Maren, f. Jørgensen; gift 5. Aug. 1911 m. Maren, f. Christensen, f. 19. Jan. 1890 i Skelund, Visborg, Hadsund. Ranum Sem. 1909; 1909 Andenlærer i Bjert, Vinderup; 1910 Enelærer Raast Skole; 1. Jan. 1914 Førstelærer Bjerringbro Kommuneskole; Medl. af Menighedsraadet; tidl. Formand for Værgeraadet.

Hansen-Mulvad, S. K., Lærer; f. 29. Juli 1904. Silkeborg Sem. 1930; Lærer Bjerringbro Kommuneskole.

Nielsen, Hans Albert, Lærer; f. 22. Okt. 1907 i Skive Landsogn; Søn af Næstformand v. Statsbanerne J. S. N. og Hustru Ane Marie Kirstine, f. Vistisen; gift 18. Okt. 1931 m. Kirstine, f. Jensen, f. 7. Jan. 1903 i Næsby pr. Ranum. Alm. Forberedelseseks. 1924; Ranum Sem. 1928; 1. Juni 1931 Lærer Bjerringbro Kommuneskole.

Lindegaard, F. M., Frk., Forskolelærerinde; f. 5. Febr. 1886. 1. Aug. 1914 Forskolelærerinde Bjerringbro Kommuneskole.

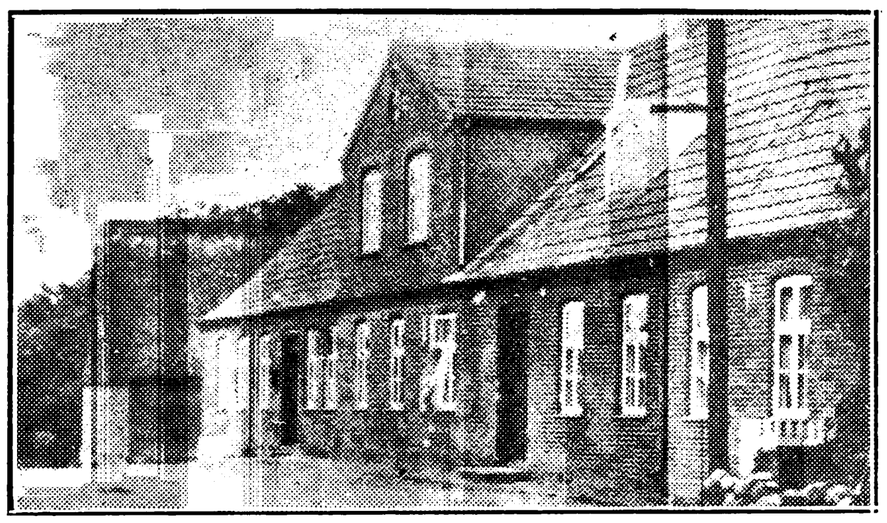

HJERMIND SKOLE, OPFØRT 1857.



Svane, Valdemar Waad, Førstelærer; f. 6. Okt. 1896 i Hjermind; Søn af Førstelærer Jørgen Jensen S. og Hustru Achilla Marie, f. Schnorr; gift 28. Marts 1924 m. Clara, f. Jørgensen, f. 11. Maj 1900 i Hjermind. Realeks.; Ranum Sem. 1917; 24. Febr. 1919 Vikar Bjerringbro Skole; 1. April 1919 Kvols Skole; 1. Okt. 1919 Tredielærer Udbyover Skole; 1. Sept. 1921 Andenlærer Hjermind Skole; 1. Maj 1923 Førstelærer smstds.; Kirkesanger; Medl. af Værgeraadet i ca. 6 Aar; Medl. af Menighedsraadet siden 1930; Kasserer for 78. Lærerkreds 1927—29.



Jakobsen, Valdemar Emil Haugaard, Andenlærer; f. 27. Dec. 1895 i Terndrup, Aalborg Amt; Søn af Hotelejer Poul J. og Hustru Elisabeth Cæcilie Margrethe, f. Meyer; gift 21. Okt. 1925 m. Inger Marie, f. Lorentzen, f. 26. Juni 1900 i Gammelstrup. Gedved Sem. 1922; 15. Juli 1922 Lærer Sdr. Næraa Friskole; 1. Sept. 1923 Andenlærer Hjermind Skole.

HJORTHEDE SKOLE, OPFØRT 1862,
NY SKOLE OPFØRT 1901.

Johansen, Poul Arnold, Førstelærer; f. 18. Dec. 1886 i Frederiksværk; Søn af Snedkermester Johan Frederik J. og Hustru Kathrine, f. Bank-



Larsen; gift 18. Aug. 1917 m. Jutta, f. Kjærgaard, f. 18. Aug. 1880 i Nørre Nissum. Udlært Snedker; Ranum Sem. 1918; 1. Aug. 1918 Lærer Sønderup Friskole pr. Støvring; 1. April 1921 Enelærer Munksjørup Skole; 1. April 1925 Førstelærer Hjorthede Skole; Kirkesanger; Medl. af Værgeraadet i ca. 4 Aar; Formand for Kreds 78 af Danmarks Lærerforening.

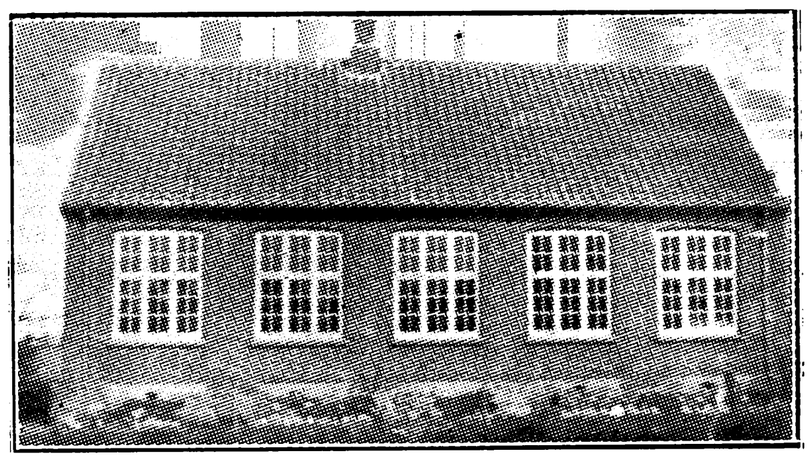

HJORTHEDE FORSKOLE.



Winther, Fritse Sørine, Frk., Forskolelærerinde; f. 29. Okt. 1907 i Langaa; Datter af Grdj. Søren W. og Hustru Marie, f. Møller. Vejle Forskolesem. 1928; Gymnastikkursus; 1. Marts 1929 Forskolelærerinde Hjorthede Forskole.

LEE SKOLE.

Bundgaard, A., Førstelærer; f. 1. Jan. 1880. Vordingborg Sem. 1905; Aarsk.; 1. April 1912 Førstelærer Lee Skole.

Nielsen, Vagn Aage, Lærer; f. 26. Sept. 1910 i Sdr. Vinge; Søn af Førstelærer M. E. N. og Hustru M. M., f. Christensen. Jelling Sem. 1931; 1931—32 Vikar Haudrup Skole, Rerslev Skole, Langaa Skole; 1932 Vikar Lee Skole.

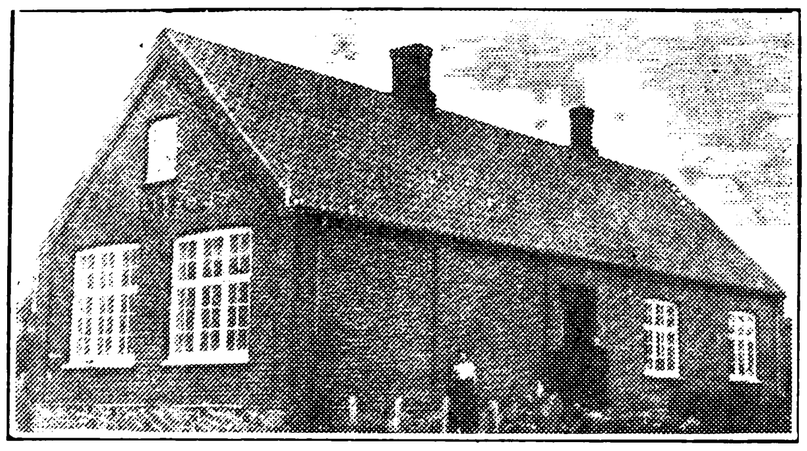

LEE FORSKOLE.



Petersen, Laura, Frk., Forskolelærerinde; f. 1. Jan. 1881 i Grundfør pr. Hinnerup; Datter af Grdj. Laurs Marius P. og Hustru Maren, f. Sørensen. Præliminæreks. 1900; Haandgerningskursus; Aarsk.; 1900—01 Privatlærerinde; 1902 Forskolelærerinde Foldby Forskole pr. Hinnerup; 1921 Lee Forskole; Organist ved Lee Kirke; Medl. af Menighedsraadet fra 1921; Tilsyn med Plejebørn for Lee og Hjorthede Sogn.

HORNBÆK-TAANUM KOMMUNE.

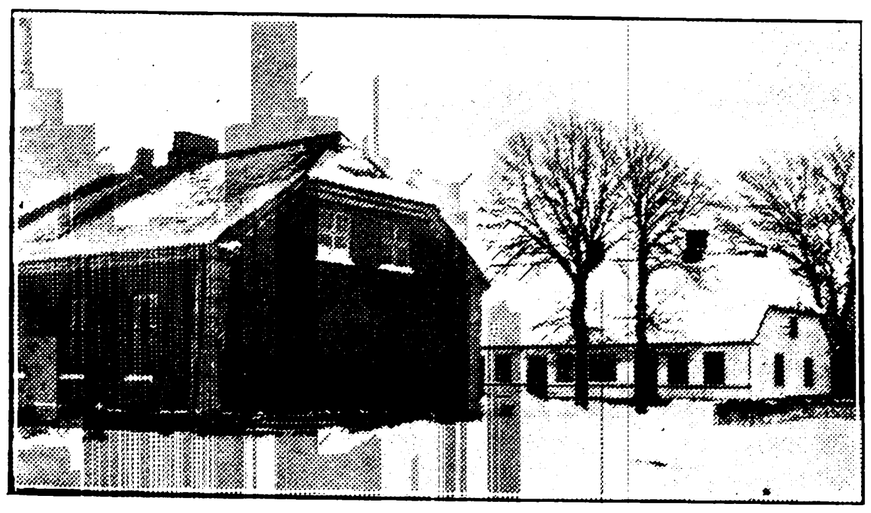

HORNBÆK SKOLE, OPFØRT 1857 OG 1910.

Jensen, Niels Christian, Førstelærer; f. 10. Maj 1870 i Østergaard v. Sevel; Søn af Grdj. Laurs P. J. og Hustru Birthe Marie, f. Jensen; gift 14. Okt. 1897 m. Anna, f. Jensen, f. 17. Jan. 1874 i Skive (død 6. Marts 1929). Præliminæreks.; Silkeborg Sem. 1895; 1895 Lærer v. Leichts Skole i Randers; 1. Febr. 1897 Enelærer Grættrup; Juni 1902 Enelærer og Kirkesanger i Junget; 1. Jan. 1907 Førstelærer Hornbæk Skole; Kirkesanger; har været: Formand for Sevel



Skyttekreds, Junget Foredragsforening og Grættrup Brugsforening; Kommunalrevisor for Junget-Thorum; Sparekasserevisor for Junget-Thorum Sparekasse; Formand for Lærerkreds 80 b; Medl. af Værgeraadet for Junget-Thorum; Medl. af Hornbæk-Taanum Sogneraad; Medl. af Menighedsraadet i Hornbæk.



Kofoed, Elisabeth, Frk., Lærerinde; f. 7. April 1911 i Nyker, Bornholm; Datter af Lærer Jens Chr. K. og Hustru Valborg, f. Christensen. Th. Langs Sem. 1931; 31. Marts 1933 Vikar Hornbæk Skole.

Bak, E., Forskolelærerinde; f. 6. Nov. 1875. Vejle Forskolesem. 1898; Forskolelærerinde Hornbæk Skole. (Afsked 1. Febr. 1934).

TAANUM SKOLE.



Thybring, Niels Jørgen, Førstelærer; f. 15. Okt. 1882 i Skivum; Søn af Grdj. Nikolaj T. og Hustru Maren Kirstine, f. Nielsen; gift 31. Okt. 1908 m. Nora Elisabeth, f. Sørensen, f. 29. Dec. 1882 i Herning. Silkeborg Sem. 1903; 1. Maj 1905 Andenlærer Nautrup Skole; 1906 Enelærer

Sæby Skole; 1. Juni 1909 Førstelærer Taanum Skole; Medl. af Menighedsraadet i ca. 8 Aar.



Jørgensen, Eleonora, Frk., Forskolelærerinde; f. 23. Maj 1885 i Gjesing, Fruering Sogn; Datter af Murer Niels J. og Hustru Petrea, f. Madsen. Varde Forskolesem. 1909; 21. Maj 1909 Vikar Gjesing Skole; 6. Sept. 1909 Gammelby Skole; 1. Dec. 1909 Forskolelærerinde Taanum Skole.

HOULBJERG-GRANSLEV KOMMUNE.

BØSTRUP SKOLE.



Frederiksen, Lars, Enelærer; f. 13. April 1887 i Nørholm; Søn af Grdj. Anders F. og Hustru Ane Kirstine, f. Nielsen; gift 4. Juni 1915 m. Ingrid Nielsen, f. Lindum, f. 9. Febr. 1888 i Rosgaard Skole. Ranum Sem. 1911; 1. Febr. 1913 Enelærer Bøstrup Skole; Medl. af Houlbjerg-Granslev Værgeraad 1921—25 og af Menighedsraadet 1922—26; Bibliotekar for Bøstrup Folkebogsamling fra 1921.

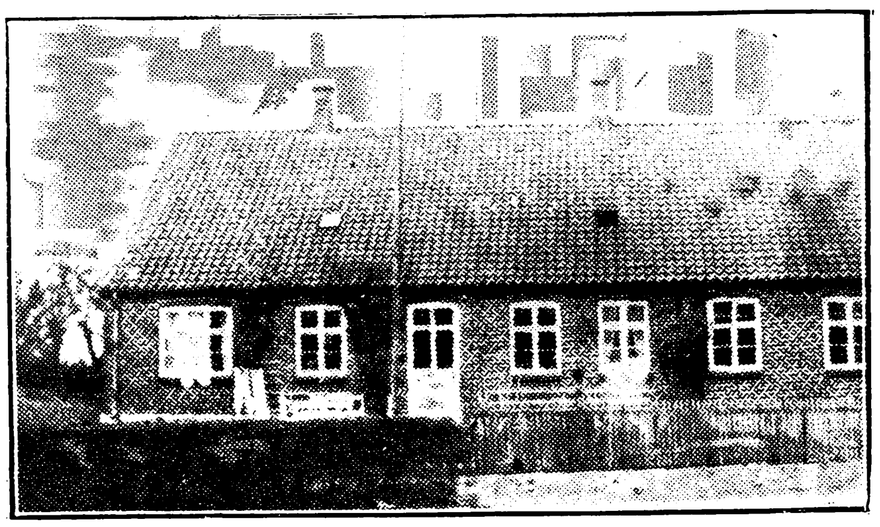

GRANSLEV SKOLE, OPFØRT 1857.

Lund, Christian Bertelsen, Enelærer; f. 29. Juni 1874 i Helberskov, Als Sogn; Søn af Skovfoged Bertel Christiansen L. og Hustru Dorthea, f. Andersen; gift 16. Dec. 1904 m. Gerda, f. Jørgensen, f. 4. Okt. 1877 i Kbhvn. Præliminæreks.; Ranum Sem. 1899; forskell. Feriekursus; 1901 Enelærer Dybvad Skole; 1. Nov. 1904 Enelærer Granslev Skole; Organist v. Granslev Kirke; Formand for Værgeraadet og Sparekassen; Næstformand for Menighedsraadet; Kommunalrevisor.



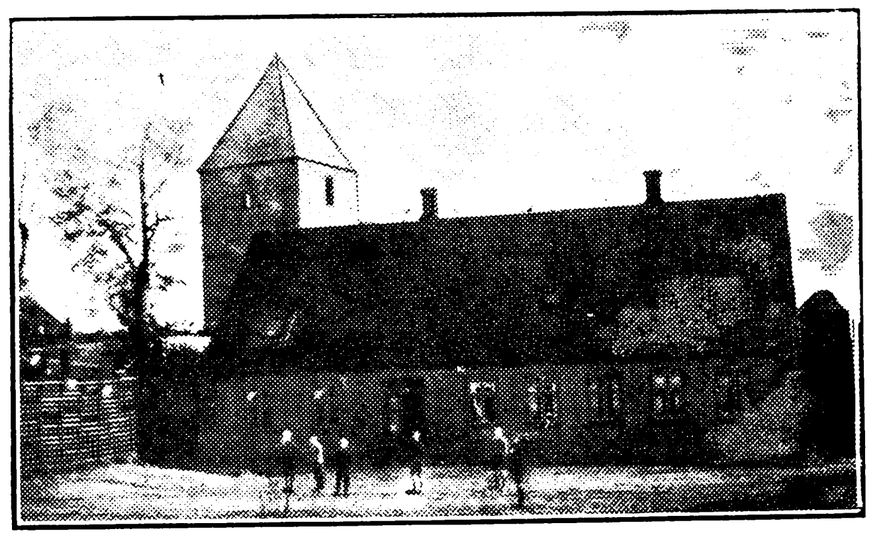

HOULBJERG SKOLE, OPFØRT 1875.



Jakobsen, Søren, Førstelærer; f. 14. April 1889 i Skørbæk, Aalborg Amt; Søn af Lærer og Kirkesanger J. P. J. og Hustru Ane Marie, f. Jensen; gift 13. Aug. 1929 m. Margrethe, f. Pedersen, f. 16. April 1894 i Vejlby Sogn, Fredericia. Ranum Sem. 1911; forskell. Feriekursus i Gymnastik 1918—22, Sløjd 1930, Husflid 1932—33; 1. Dec. 1912 Andenlærer Ellidshøj Skole, Aalborg; 1. Maj 1914 Enelærer, Kirkesanger og Organist i Tørsting, Brædstrup; 1. Marts 1917 Førstelærer Houlbjerg Skole; Kirkesanger.

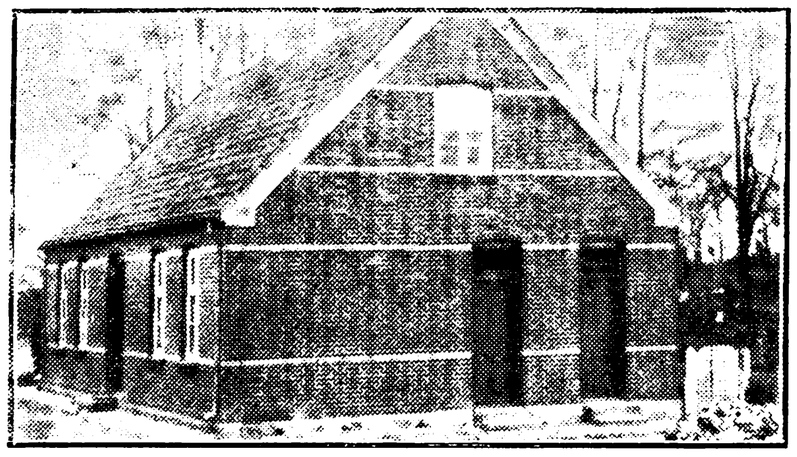

HOULBJERG SKOLE, OPFØRT 1884.



Værum, Jørgine Petrea, Frk., Lærerinde; f. 8. Febr. 1891 i Granslev pr. Laurbjerg; Datter af Grdj. Peter V. og Hustru Marie Kirstine, f. Petersen. Silkeborg Sem. 1926; Eks. i Tysk; Haandarbejdskursus; flere korte Kursus; Vinterlærerinde i Ulfborg; Lærerinde Staby Efterskole; Vikar Skanderup Forskole og Træden Forskole; 1. Maj 1932 Vikar Houlbjerg Skole; 1. Juni 1932 Lærerinde smstds.

HVAM-HVILSOM KOMMUNE.



HVAM SKOLE, OPFØRT 1905.



Kristensen, Elvinus Jens Peter, Førstelærer; f. 2. April 1904 paa Torslev Kær, Torslev Sogn, Han Herred; Søn af Husmand Peter Julius K. (Kanstrup) og Hustru Jensine Karoline, f. Gregersen; gift 24. Aug. 1926 m. Maren Kirstine, f. Sørensen, f. 2. Febr. 1902 i Vilsted. Realeks. 1921; Ranum Sem. 1925; Tillægseks. i Engelsk; 15. Aug. 1925 Lærer ved Skørping private Realskole; 1. Febr. 1927 Tredielærer i Løkken; 1. Okt. 1929 Førstelærer Hvam Skole; Kirkesanger v. Hvam Kirke 1929; Medl. af Menighedsraadet 1930; Formand for Transformatorforeningen 1932—33.



Boller, Ane Dorthea, Frk., Lærerinde; f. 3. Aug. 1898 i Bjerringbro; Datter af Grdj. Christen B. og Hustru Maren, f. Jacobsen. Ribe Sem. 1926; Kursus i Haandarbejde; 1. Jan. 1927 Lærerinde Sjøstrup Privatskole pr. Aars; 1. Maj 1929 Lærerinde Hvam Skole; Kredsforstanderinde for Landsforeningen »Hjælp for ubemidlede Enker«.

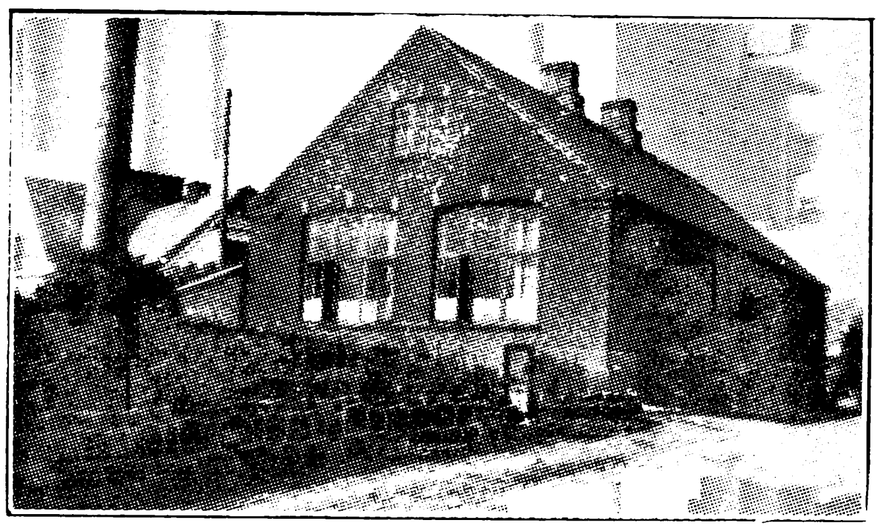

HVILSOM SKOLE.

Storgaard, Mads Christensen Madsen, Førstelærer; f. 24. Dec. 1903 i Nørhalne, Biersted Sogn, Aalborg Amt; Søn af Grdj. Niels Peter Madsen S. og Hustru Mariane Nielsine Sørine, f. Larsen; gift 10. Sept. 1929 m. Anna Elisabeth, f. Ottosen, f. 4. Maj 1903 i Ølsted ved Horsens. Ranum Sem. 1925; Tillægseks. i Fransk 1933; 1. Sept. 1926 Andenlærer Vammen Skole, pr. Viborg; 1. Marts 1931 Førstelærer Hvilsom Skole; Formand for Hvilsom Borger- og Haandværkerforening.



Rasmussen, Ella Marie, Frk., Lærerinde; f. 25. Juni 1906 i Aarhus; Datter af Lokomotivfører

N. R. og Hustru Petrea, f. Bomholt. Aarhus Sem. 1928; 1. Aug. 1930 Lærerinde Hvilsom Skole; Bibliotekar for Hvilsom Sognebogsamling siden 1930.

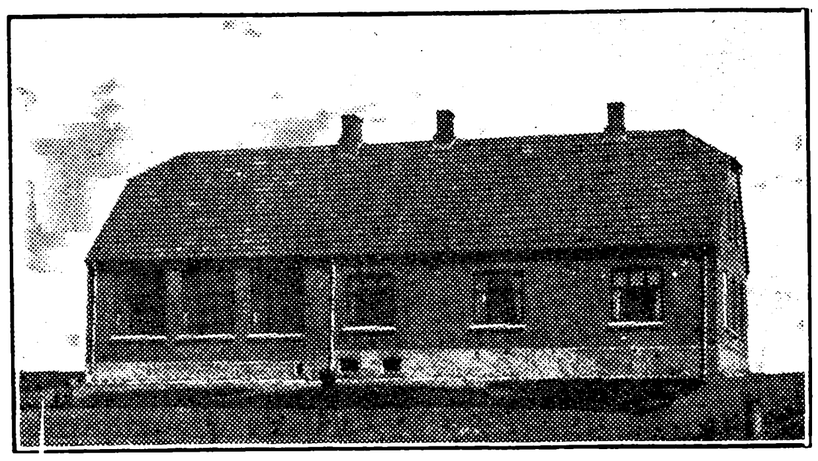

STØTTRUP SKOLE, OPFØRT 1916.



Jensen, Søren, Enelærer; f. 9. Febr. 1883 i Hedegaard, Glæsborg Sogn; Søn af Boelsmand Chr. J. og Hustru Mette Katrine J.; gift 18. Sept. 1909 m. Kirstine, f. Andersen, f. 20. Okt. 1878 i Nødager Sogn. Haslev Sem. 1916; 3 Kursus i Tegning paa Statens Tegnelærerskole; 1. Febr. 1919 Andenlærer Bodholt Skole, Bording Sogn; 1. Sept. 1919 Enelærer Hestlund Skole; 1. Sept. 1923 Enelærer Støttrup Skole.

HVORSLEV-GERNING KOMMUNE.

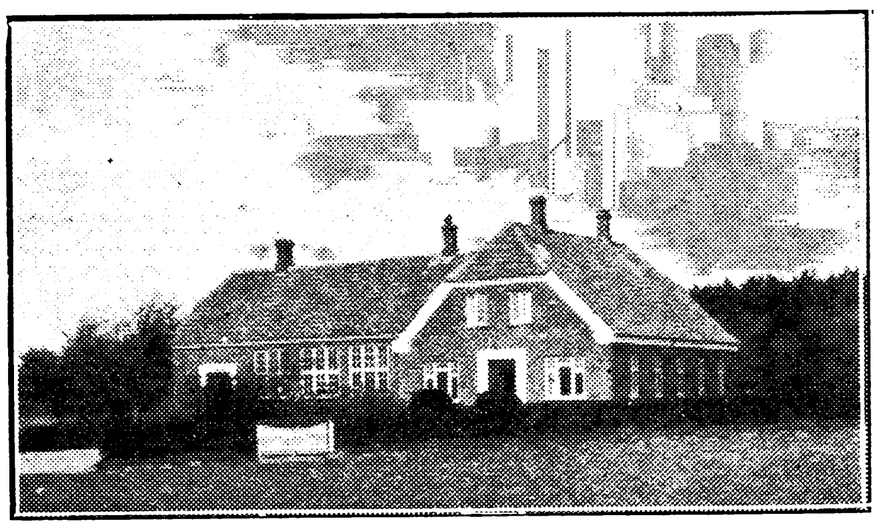

BORRIDSØ SKOLE, OPFØRT 1917.

Olesen, Olaf Martin, Enelærer; f. 17. April 1894 i Ørting, Odder; Søn af Lærer Carl O. og Hustru Sophie, f. Esbensen; gift 20. Okt. 1917 m. Ane Marie, f. Askgaard, f. 23. Maj 1896 i Maarslet. Realeks.; Jelling Sem. 1915; forskell. Feriekursus; 1. Nov. 1916 Andenlærer Aalstrup Skole pr. Falling; 1. Juli 1920 Enelærer Borridsø Skole.



GERNING SKOLE.

Enevoldsen, K. V., Førstelærer; f. 8. April 1903. Ranum Sem. 1926; Førstelærer Gerning Skole.

Nygaard, K. O., Frk., Forskolelærerinde; f. 20. Dec. 1893. Th. Langs Forskolesem. 1927; Forskolelærerinde Gerning Skole.

HVORSLEV SKOLE.

Harving, R. A., Førstelærer; f. 26. Jan. 1882. Gedved Sem. 1903; 1. Okt. 1907 Førstelærer Hvorslev Skole.

Nielsen-Rungborg, Maria, Frk., Forskolelærerinde; f. 6. Juni 1895 i Dejret pr. Knebel; Datter af Grdj. Niels Nielsen og Hustru Mette, f. Laursen. Sorø Forskolesem. 1916; Aarsk.; 1. Dec. 1918 Forskolelærerinde Hvorslev Skole.

ULSTRUPBRO SKOLE.

Laigaard, Torkild, Førstelærer; f. 9. Aug. 1906. Jelling Sem. 1928; 1. Marts 1933 Førstelærer Ulstrupbro Skole.

Jensen, Ane Petrine, Frk., Forskolelærerinde; f. 27. Jan. 1888 i Hjermind; Datter af Gaardmand Hans J. og Hustru Kirsten Marie, f. Jensen. Vejle Forskolesem. 1914; Askov Højskole 1919—20; Aarsk. 1926—27; 1. Dec. 1914 kst. Forskolelærerinde Højbjerg Forskole; 1. Jan. 1916 Forskolelærerinde Uggelhuse Skole; 1. Febr. 1918 Ulstrupbro Skole; Kasserer for 78. Kreds af D. L. F.

HØJBJERG-ELSBORG KOMMUNE.

ELSBORG SKOLE.

Møller, Hans Kristian, Førstelærer; f. 14. Sept. 1886 i Vorbasse; Søn af Lærer Andreas Madsen og Hustru Mette Kristine, f. Andersen; gift 3. Marts 1919 m. Thora Otavia Julie, f. Jakobsen, f. 15. April 1896 i Skørbæk, Eidrup Sogn. N. Nissum Sem. 1909; forskell. Feriekursus; 1. Jan. 1911 Førstelærer Timring Skole pr. Vildbjerg; 1. Juli 1917 Førstelærer Elsborg Skole;



Medl. af Værgeraadet; Formand for Folkebiblioteket; Revisor i Sparekassen.

Nielsen, Hans, Andenlærer; f. 9. Aug. 1880 i Billum v. Varde; Søn af Købmand og Landmand Carl N. og Hustru Anna Kirstine, f. Hansen; gift 1. Marts 1914 m. Katrine Kirstine Nielsen, f. Overgaard, f. 2. Nov. 1891 i Hjardemaal, Thy. Silkeborg Sem. 1905; Kursus i Gymnastik; Kursus i Dansk 1925—26; 1. Dec. 1907 Lærer Lunde Skole; 1907 Nees Skole; 1911 Hov Skole; 1. Okt. 1912 Lime Skole; 1. Dec. 1928 Andenlærer Elsborg Skole; Formand for Ungdomsforeningen; Medl. af Bestyrelsen for Biblioteksforeningen.

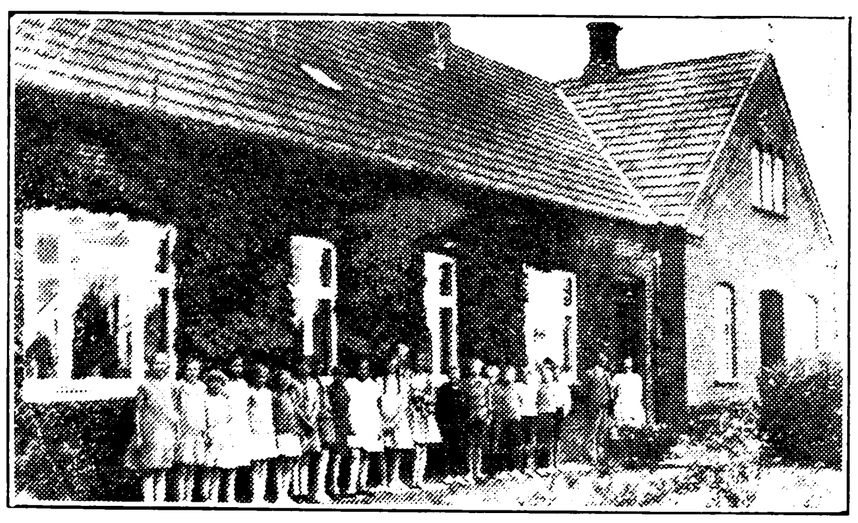

HØJBJERG SKOLE, OPFØRT 1912.



Daugbjerg, Otto Kr., Førstelærer; f. 18. Maj 1883 i Daugbjerg; Søn af Grdj. Chr. Johansen og Hustru Maren, f. Jensen; gift 15. Juni 1923 m. Ingeborg, f. Jensen, f. 11. Marts 1896 i Lading. Ranum Sem. 1905; forskell. Feriekursus i Lege og Boldspil, Sang, Musik, Dansk og Bibliotekskundskab; 1. Nov. 1905 Lærer v. Bramminge Efterskole; 1. April 1907 Andenlærer i Nordby, Samsø; 1. Aug. 1908 Enelærer Lading nordre Skole; 1. April 1914 Førstelærer Højbjerg Skole; Kirkesanger v. Højbjerg Kirke; Formand for Værgeraadet og Folkebiblioteket; tidl. Medl. af Menighedsraadet.

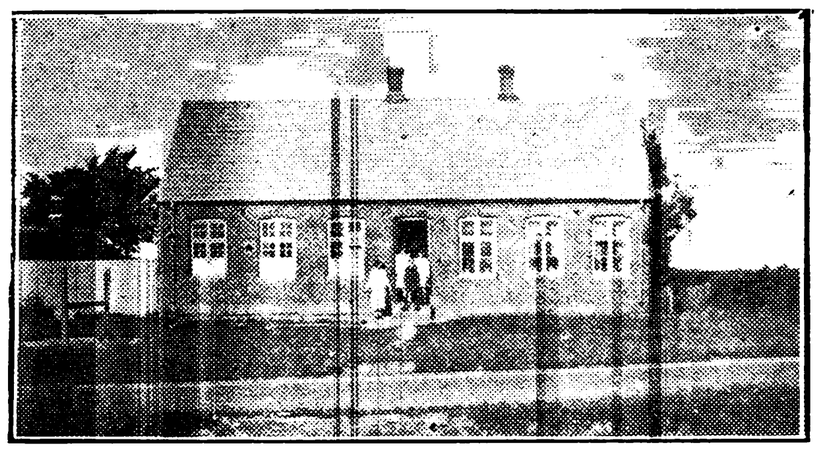

HØJBJERG FORSKOLE, OPFØRT 1903.



Møller, Kristine, Frk., Forskolelærerinde; f. 6. Sept. 1889 i Faarup ved Randers; Datter af Lærer Mads Peter M. og Hustru Kirsten, f. Andersen Visby. Th. Langs Forskolesem. 1916; Kursus i Haandarbejde 1931 og i Skrivning 1933; Organisteks.; kst. Forskolelærerinde Højbjerg Forskole; 1. Nov. 1919 Forskolelærerinde smstds.; Organist v. Højbjerg Kirke.



TANGE SKOLE.



Hougaard, Peder Christian, Enelærer; f. 7. Okt. 1877 i Sall ved Vinderup; Søn af Landmand og Malermester Søren Christian H. og

Hustru Margrete Katrine, f. Eriksen; gift 13. Aug. 1909 m. Kirsten Marie, f. Kristensen, f. 14. Marts 1884 i Tolne, Hjørring Amt. N. Nissum Sem. 1905; 3 Kursus i Sløjd; Kursus i Husflid; 1. Okt. 1906 Tredielærer i Vamdrup; 1. Juli 1909 Enelærer Tange Skole; Formand for Brugsforeningen; Tilsyn med Plejebørn; tidl. Medl. af Menighedsraadet i 12 Aar.

HØJSLEV-DOMMERBY-LUNDØ KOMMUNE.

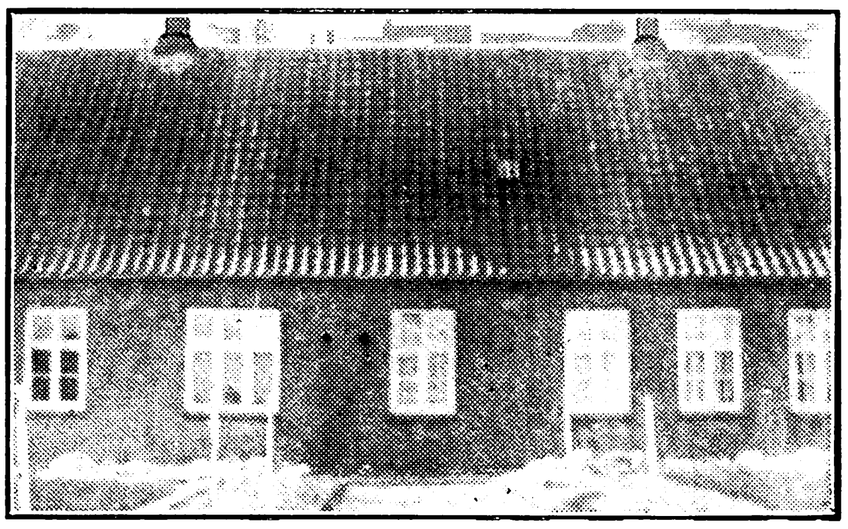

DOMMERBY SKOLE, OPFØRT 1885.



Bundgaard, Kristian Jensen, Førstelærer; f. 17. Juli 1886 i Durup, Salling; Søn af Grdj. Peter B. og Hustru Bodil, f. Jensen; gift m. Marie, f. Bervald, f. 25. Aug. 1887 i Elsborg. Ollerup Højskole 1905—06; Forberedelse paa Krabbesholm Højskole 1909—10; Silkeborg Sem. 1914; Kursus i Gymnastik paa Ollerup; 1. Nov. 1916 Enelærer Staarup Skole; 1. Nov. 1924 Førstelærer Dommerby Skole; Kirkesanger v. Dommerby Kirke 1924; Medl. af Menighedsraadet; Medl. af Bestyrelsen for Hjælpekassen; Medl. af Værgeraadet; Kasserer for Amtsværgeraadsforeningen.

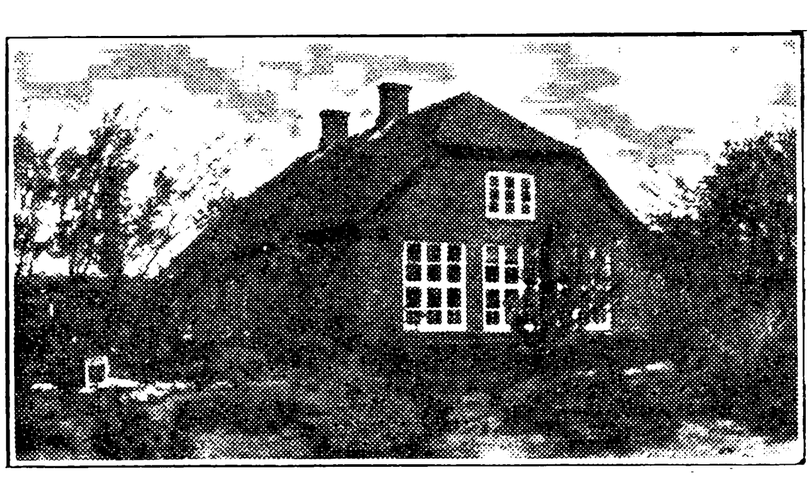

DOMMERBY FORSKOLE, OPFØRT 1907.

Laursen, Johanne, Frk., Forskolelærerinde; f. 7. Dec. 1877 i Hem pr. Skive; Datter af Lærer



Søren L. og Hustru Julie, f. Madsen. Th. Langs Forskolesem. 1899; 1. Dec. 1899 Lærerinde v. Lund Skole; 1907 Forskolelærerinde Dommerby Forskole.



HØJSLEV HOVEDSKOLE, OPFØRT 1919.



Thorsen, Marinus Jensen, Førstelærer; f. 13. Juli 1885 i Mogenstrup, Grinderslev Sogn; Søn af Grdj. Poul Peter Jensen (Thorsen) og Hustru Kirsten Marie, f. Olesen; gift 6. Aug. 1912 m. Marie Helene, f. Skov, f. 26. Okt. 1884 i Øster Højst Sogn. Forberedelse paa Jebjerg Højskole; Silkeborg Sem. 1907; Kursus i Dansk 1919—20; 1907 Lærer Hejls Efterskole pr. Kolding; 1. Jan. 1911 Enelærer Sdr. Vang Skole, Vonsild Sogn; 1. Sept. 1911 Førstelærer smstds.; 1. April 1921 Førstelærer Højslev Hovedskole; Kirkesanger v. Højslev Kirke 1921; Kirkebylærer; tidl. Medl. af Værgeraadet; Repr. for Bedre Byggeskik i Viborg Amt 1927.

HØJSLEV FORSKOLE, OPFØRT 1888 OG 1925.

Davidsen, Antonie Sofie, f. Jensen, Frue, Forskolelærerinde; f. 13. April 1902 i Ullerslev



Sogn; Datter af Træskomager Martin J. og Hustru Agnes Margrethe, f. Hansen; gift 21. Aug. 1927 m. Vognmand Johs. D., f. 26. Aug. 1902 i Lem. Odense Forskolesem. 1922; 1. Maj 1922 Vikar Langtved Skole; 15. Aug. 1922 Forskolelærerinde Højslev Forskole.

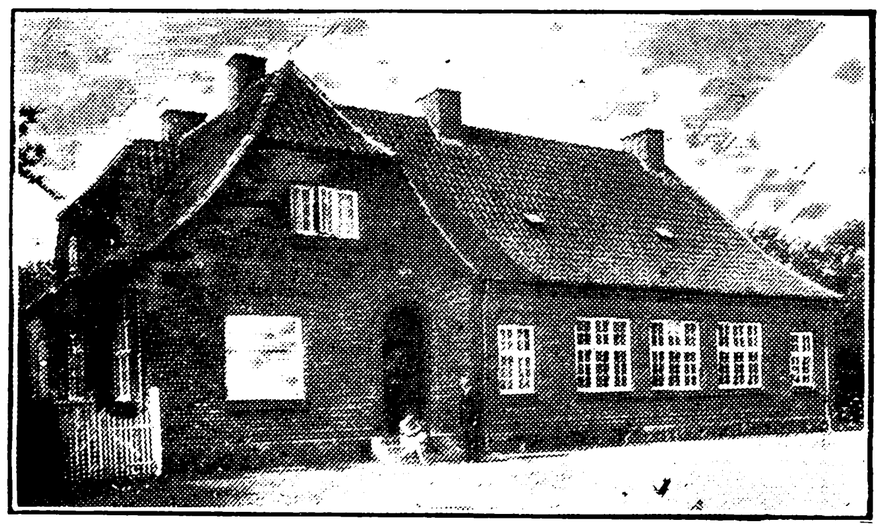

HØJSLEV STATIONSBYSKOLE, OPFØRT 1908.



Jacobsen, Johannes, Førstelærer; f. 3. Aug. 1873 i Ørritslev; Søn af Grdj. N. P. J. og Hustru Margrethe, f. Hansen; gift 10. Juli 1899 m. Katrine, f. Møller, f. 17. Sept. 1876 i Brøndum. Gedved Sem. 1894; Kursus i Fysik, Sang og Musik; Organisteks.; 1896 Andenlærer Sahl Skole; 1898 Lærer Dommerby Skole; 1904 Frejlev Skole; 1. Nov. 1908 Enelærer Højslev Stationsbyskole; 1914 Førstelærer smstds.; Kirkesanger v. Dommerby Kirke 1898—1904; Organist v. Kettinge Kirke 1904—08; Organist v. Højslev Kirke 1908; en Tid Formand for Lærerforeningens 76. Kreds.

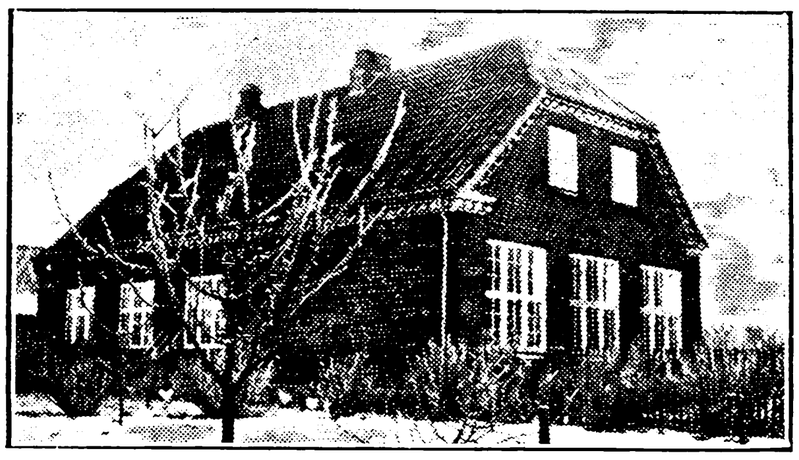

HØJSLEV STATIONSBYS FORSKOLE, OPFØRT 1914.



Sørensen, Johanne, f. Jacobsen, Frue, Forskolelærerinde; f. 24. Jan. 1884 i Korning ved Horsens; Datter af Lærer i Korning pr. Hatting P. J. J. og Hustru Marie, f. Petersen; gift 3. Dec. 1909 m. Lærer Povl S., f. 26. Aug. 1886 i Halskov v. Højslev (død 1910). Kbhvn.s Forskolesem. 1913; 1913 Vikar Hornborg Skole v. Flemming; 1. Nov. 1914 Forskolelærerinde Højslev Stationsbys Forskole; Næstformand for Kredsens Lærerforening i 5 Aar til 1932.

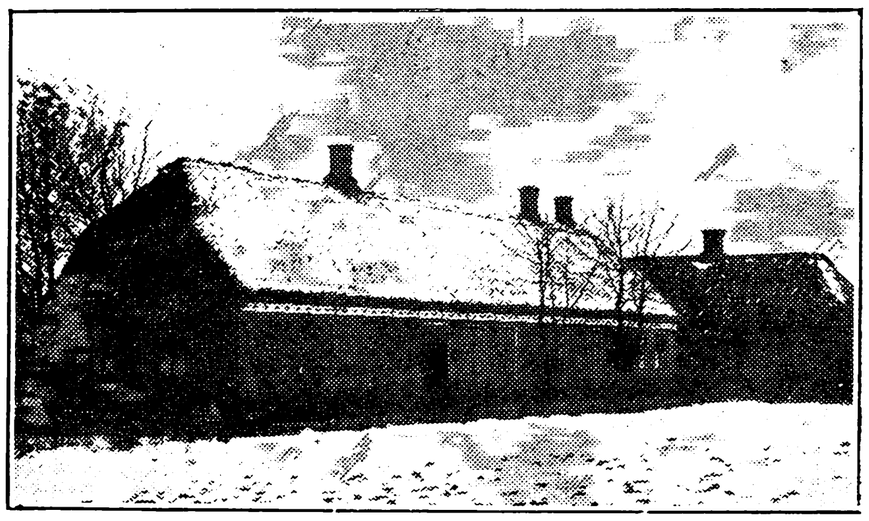

LUNDØ SKOLE, OPFØRT 1862, TILBYGNING 1882.



Primdal, Noa Peter, Enelærer; f. 20. Juni 1882 i Store Ramsing; Søn af Lærer K. P. K. P. og

Hustru Inger Marie, f. Sørensen; gift 29. Okt. 1909 m. Else Marie, f. Skaaning, f. 28. Jan. 1885 i Houdam, Vandborg Sogn. Salling Højskole 1902—03; Silkeborg Sem. 1909; Kursus i Gymnastik 1916; 1909 Andenlærer Thise Skole pr. Manna; 1. Okt. 1912 Enelærer v. Lundø Skole; Kirkesanger i Thise 1909—12; Kirkesanger v. Lundø Kirke 1912; Medl. af Menighedsraadet.

STAARUP SKOLE.

Jespersen, Esper Herlufsen, Enelærer; f. 16. Dec. 1898 i Rybjerg Sogn; Søn af Landmand Berthel J. og Hustru Mariane, f. Larsen; gift 18. April 1922 m. Rigmor B. V., f. Mortensen, f. 29. Maj 1901 i Skæve Sogn. Silkeborg Sem. 1920; Organisteks. v. Musikkonservatoriet i Aarhus 1930; 1920—21 Vinterlærer i Brøndum; 1. April 1922 Andenlærer i Erritslev; 1. Jan. 1925 Enelærer Staarup Skole.

VINKEL SKOLE, OPFØRT 1896.



Simonsen, Holger, Enelærer; f. 22. Juni 1900 i Sdr. Ørum pr. Højslev; Søn af Husmand Niels S. og Hustru Sofie, f. Offersen; gift 29. April 1927 m. Alma f. Albertsen, f. 19. Nov. 1903 i Ilsø pr. Stoholm. Ranum Sem. 1924; Kursus i Sløjd, Skrivning og Gymnastik; 1927—32 Andenlærer i Vejstrup pr. Sjølund; 1. April 1932 Enelærer Vinkel Skole.

JEBJERG-LYBY KOMMUNE.

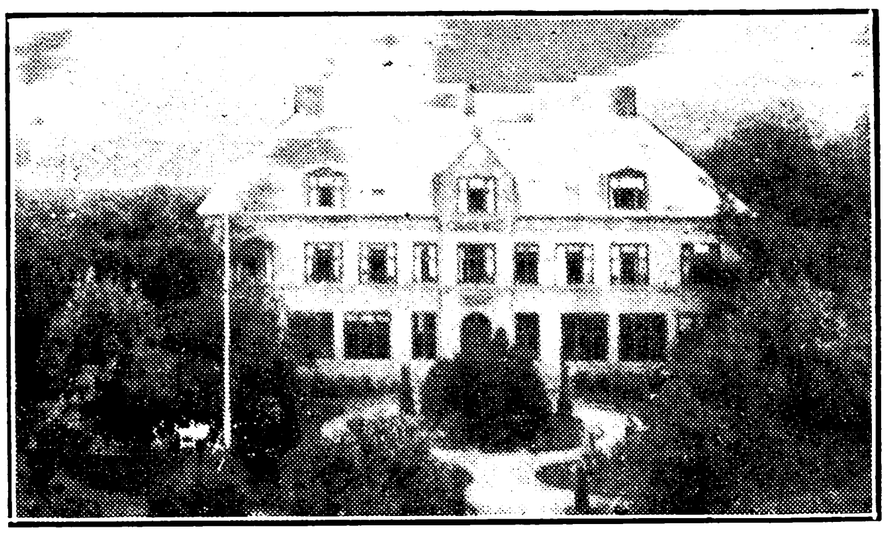

JEBJERG CENTRALSKOLE, OPFØRT 1905.

Jensen, Laurits, Førstelærer; f. 28. Marts 1884 i Skive; Søn af Staldforpagter Niels J. og Hustru Karen J.; gift 1. Sept. 1906 m. Astrid Signe, f. Kirkelund, f. 15. Juni 1882. Gedved Sem. 1905; Aarsk.; 25. Okt. 1905 Enelærer i Smedebæk; 1. Maj 1908 Andenlærer i Hammerum; 1. Okt. 1909 Enelærer i Vile; 1. Sept. 1913 Førstelærer Jebjerg Centralskole; Medl. af Menighedsraadet.



Ringbøl, Ingvard, Lærer; f. 6. Jan. 1905 i Ans; Søn af Lærer Niels Jensen og Hustru Johanne, f. Madsen; gift 4. Aug. 1931 m. Thyra, f. Petersen, f. 16. Juni 1908 i Vejby. Silkeborg Sem. 1926; 1. Jan.—1. April 1927 Lærer Beder Efter- og Gartnerskole; Maj—Sept. 1927 Vikar Pedholt Skole; Nov. 1927 Lærer Uldum Højskole; April 1931 Jebjerg Centralskole.



Balleby, Mariane, Frk., Forskolelærerinde; f. 16. Okt. 1872 i Jebjerg; Datter af Lærer Bendt B. og Hustru Othilie, f. Andersen. Vejle Forskolesem. 1899; 1. Nov. 1895 Lærerinde Jebjerg Pogeskole; 1. Juni 1898 Forskolelærerinde smstds.; 1905 Jebjerg Centralskole; Medstifter af Kvindevalgretsforeningen for Midtsalling i Aaret 1907; Medl. af Bestyrelsen for »Børnenes Plantningsdag« i en længere Periode (til Minde om Dalgas); tidl. Medl. af Dansk Kvinde-Samfund, Skive Afdelings Bestyrelse.



Frandsen, Thyra, Frk., Forskolelærerinde; f. 25. Juni 1875 i Gylling; Datter af Lærer Hans C. F. og Hustru Else Marie, f. Nielsen. Vejle Forskolesem. 1896; 1. Sept. 1896 Lærerinde Selde Skole; 1. Sept. 1907 Forskolelærerinde Jebjerg Centralskole; Medl. af Værgeraadet; Formand for Sygeplejeforeningen; Medl. af Bestyrelsen for Kirkeligt Samfund.

LYBY SKOLE.

Dalgaard, E. L., Førstelærer; f. 11. Juni 1887. Silkeborg Sem. 1913; Organisteks.; Førstelærer Lyby Skole.

Søndergaard, K., Frk., Forskolelærerinde; f. 7. Dec. 1893. Vejle Forskolesem. 1916; Forskolelærerinde Lyby Skole.

JUNGET-THORUM KOMMUNE.



GRÆTTRUP SKOLE.



Knudsen, Knud Hansen, Førstelærer; f. 11. Sept. 1882 i Agerbæk, Varde; Søn af Husmand Hans Chr. K. og Hustru Ane, f. Laursen; gift 28. Dec. 1911 m. Kirstine, f. Vestergaard, f. 12. Okt. 1881 i Vindblæs. Jelling Sem. 1909; Dansk Skoleforenings Kursus; Kursus paa Højskoler i Fagernæs og Gudbrandsdalen i norsk Kultur og Digtning; 1. Nov. 1909 Lærer v. Flemming Efterskole; 1. April 1910 Vikar Hjørring Skolev.; 1. Aug. 1910 kst. Enelærer Thorsted ndr. Skole; 1. Dec. 1911 fast ansat smstds.; 1. April 1913 Enelærer Grættrup Skole; 1930 Førstelærer smstds.; Formand for Grættrup Foredragsforening siden 1914; har været: Revisor i Brugsforeningen, Revisor i Grættrup Sygekasse, Medl. af Menighedsraadet og Kredsformand for Nord-Sallings Lærerkreds.

Langer, Johanne Kellermann, Frk., Forskolelærerinde; f. 24. Nov. 1901 i Frederikshaab, Grønland; Datter af Sognepræst i Vorning J. C. L. og Hustru Ida, f. Kellermann. Th. Langs Forskolesem. 1928; Kursus paa Konservatoriet i Aarhus 1931; 1. April 1929 Vikar Kvorning Skole; 1. Nov. 1929 Vinterlærerinde Lillelund Skole; 1. Juni 1930 Forskolelærerinde Grættrup Forskole.

JUNGET SKOLE.



Lausten, Mads, Enelærer; f. 22. Aug. 1904 i Bjørnsholm Sogn; Søn af Husmand Lars Kr. L. og Hustru Johanne, f. Madsen; gift 31. Okt. 1930 m. Johanne Marie, f. Pedersen, f. 24. Marts 1905 i Hvam Sogn. Ranum Sem. 1926; Sept. 1926 Aarsvikar Vammen Skole; Sept. 1927 Vikar Aasted Skole; 1. Okt. 1927 Andenlærer smstds.; Nov. 1929 Enelærer i Junget.

THORUM SKOLE.

Olesen, Søren, Førstelærer; f. 22. Maj 1894 i Thise Sogn; Søn af Snedker Anders O. og Hustru Petrine, f. Poulsen; gift 22. Marts 1923 m. Karen Dorthea, f. Christensen Stengaard, f. 6. Febr. 1905 i Thorum. Ranum Sem. 1918; flere korte Kursus; 1. Sept. 1918 Vikar Rygaards Strandskole; 1. Juli 1919—1. Okt. 1920 forsk. Vikariater; 1. Okt. 1920 Vikar Thorum Skole; 1. Jan. 1921 Førstelærer smstds.; Formand for Thorum Sparekasse; Næstformand f. Menighedsraadet.



Christensen, Gudrun, Frk., Forskolelærerinde; f. 1. Jan. 1905 i Lund pr. Skive; Datter af Lærer P. K. C. (død) og Hustru Karen Marie, f. Pedersen. Th. Langs Forskolesem. 1925; Organisteks.; 1. Dec. 1927 Forskolelærerinde Thorum Skole.

KARUP KOMMUNE.

KARUP SKOLE.

Pedersen, Søren Kristian, Førstelærer; f. 30. Nov. 1886 i Allingaabro; Søn af Lærer N. K. P. og Hustru Ane Katrine, f. Nielsen; gift 30. Maj 1918 m. Kirstine Marie, f. Nielsen, f. 6. Marts 1899 i Karup. Skaarup Sem. 1908; forskell. Feriekursus; 1. Dec. 1911 Enelærer i Vester Tørslev; 1. Nov. 1914 Førstelærer Karup Skole; Kirkesanger v. Karup Kirke; Formand for Vær-



geraadet siden 1914; tidl. Medl. af Menighedsraadet.



Kristensen, Kirstine Jensine, Frk., Forskolelærerinde; f. 4. Marts 1907 i Tapdrup pr. Viborg; Datter af Grdj. Jacob K. og Hustru Nicoline, f. Nielsen. Vejle Forskolesem. 1926; Vikar: Bjerring Skole, Tapdrup Skole, Spentrup Skole, Vinkel Skole; 1930 Vikar Karup Skole; 1. Aug. 1931 Forskolelærerinde smstds.

VALLERBÆK SKOLE.

Lauritsen, L. Chr. S., Enelærer; f. 23. Juli 1894. Silkeborg Sem. 1917; Aarsk.; Enelærer Vallerbæk Skole.

Jensen, Anders, Lærer; f. 21. Dec. 1892 i Bøgelund; Søn af Landmand Rasmus J. og Hustru Karen Marie, f. Nielsen; gift 14. Okt. 1932 m. Kirstine, f. Larsen, f. 10. Febr. 1895 i Urup pr. Karup. Gedved Sem. 1927; 1927—29 Vikar Vredsted Efterskole og Ravnholt Skole pr. Bording; 1931 Vikar Vallerbæk Skole.

KJELLERUP KOMMUNE.

ALMTOFT FORSKOLE.

Pedersen, Nikoline Christine, Frk., Forskolelærerinde; f. 9. Juli 1879 i Torning Sogn; Datter af Landmand Mads P. og Hustru Inger Marie, f. Finderup. Th. Langs Forskolesem. 1912; Instruktionskursus; korte Kursus; 1912—23 Lærerinde Knudstrup; 1. Marts 1923 Forskolelærerinde Almtoft Forskole; Medl. af Bestyrelsen for Lærerkredsen.

GAMMEL KJELLERUP FORSKOLE.

Andersen, Dagmar Bothilde Marie, Frk., Lærerinde; f. 10. Febr. 1889 i Hørning; Datter af Mølleejer Christian A. og Hustru Maren, f. Hansen. Th. Langs Sem. 1926; Organisteks.; 1926 Lærerinde Skelskør Privatskole; 1929 Vikar Borgerskolen i Skelskør; 1. Sept. 1930 Lærerinde Gl. Kjellerup Forskole.

KJELLERUP KOMMUNESKOLE,
OPFØRT 1900—01, UDVIDET 1920.



Lund, Knud Pedersen, Overlærer; f. 12. April 1886 i Hjerting pr. Rødding, Sønderjyll.; Søn af Grdj. H. N. L. og Hustru Margrethe Kirstine, f. Meier; gift 28. Okt. 1910 m. Emilie, f. Jensen, f. 16. Nov. 1885 i Aastofte, Asnæs Sogn. Alm. Forberedelseseks. 1904; Silkeborg Sem. 1908; Kursus paa Statens Tegnelærerskole 1911, 1912 og 1913; Aarsk. i Zoologi, Botanik, Anskuelsestegn. og Matematik 1912—13; Feriekursus i Tysk 1916, 1917 og 1918; Feriekursus i Kemi 1930; 1. Sept. 1908 Hjælpelærer Enslev Skole pr. Gjerlev; 27. Aug. 1909 Vikar Holstebro Friskoles Børneskole og Kursus; 1. Maj 1910 Lærer Hostruphuse Skole, Hobro; 1. Maj 1917—31. Jan. 1930 Bestyrer af Aarhus Friskole (privat Børneskole); (1. Maj 1919—31. Dec. 1929 tillige Bestyrer af Aarhus Eksamenskursus); 1. Febr. 1930 Lærer Rudkøbing komm. Skolev.; 1. Maj 1930 Lærer Rudkøbing komm. Mellem- og Realskole; Maj 1932 Lærer efter § 35 smstds.; 1. Maj 1933 Overlærer Kjellerup Kommuneskole; Formand for Foredragsforeningen for Hobro og Omegn; Kasserer f. Danmarks Lærerforenings 45. Kreds (Langeland) 1932—33.

Clausen, Sigvald, Kommunelærer; f. 20. Marts 1903 i Vroue, Viborg Amt; Søn af Grdj. Claus C. og Hustru Maren, f. Johansen; gift 10. Juni 1930 m. Marna, f. Christensen, f. 5. Juli 1906 i Silkeborg. Silkeborg Sem. 1924; Aarsk. i Gymnastik; forskell. Feriekursus; 1. Okt. 1931 Lærer Kjellerup Kommuneskole.

Dahl, Agnete Rudbeck, Frk., Kommunelærerinde; f. 11. Juli 1904 i Vrensted; Datter af

Sognepræst Rasmus Anton D. (død) og Hustru Johanne Caroline, f. Rudbeck. Realeks.; Odense Sem. 1927; Tillægseks. i Tysk og Engelsk; Aarsk. i Tysk, Historie og Retorik; 1. Marts 1928 Lærerinde Nyborg private Realskole; 1. Juli 1930 Kjellerup Kommuneskole.



Kjeldgaard, Kristen Bisgaard, Kommunelærer; f. 25. Dec. 1885 i Gudnæs pr. Hørdum; Søn af Grdj. Poul K. og Hustru Hanne, f. Bisgaard; gift 24. Marts 1918 m. Dagmar, f. Badstue, f. 24. Marts 1893 i Hou pr. Thisted. Gedved Sem. 1914; Aarsk. i Dansk, Geografi og Geologi; Tegnelærerkursus; Feriekursus i Geografi 1920—21; 1. Sept. 1914 Lærer i Klitmøller; 1. Juli 1916 i Hurup; 1. Marts 1922 Kjellerup Kommuneskole; Formand og Regnskabsfører i Brugsforeningen; Medl. af Bestyrelsen for Lærerforeningen; Medl. af Bestyrelsen for Skolemødeforeningen; Medl. af Bestyrelsen for Sygeplejeforeningen; Medl. af Menighedsraadet.

Kristensen, Jens Johannes Hønholt, Lærer; f. 26. April 1908 i Kragelund Sogn; Søn af Grdj. Jens Christian K. og Hustru Andreette, f. Hønholt. Silkeborg Sem. 1929; diverse Feriekursus; 1. Nov. 1931 Timelærer Kjellerup Kommuneskole.

Nørskov, Vagner, Lærer; f. 23. Nov. 1907 i Thorning; Søn af Snedker P. N. og Hustru Marie, f. Mikkelsen. Silkeborg Sem. 1929; diverse Feriekursus; 1. Sept. 1932 Aarsvikar Kjellerup Kommuneskole.



Pedersen, Victor J., Kommunelærer; f. 7. Okt. 1898 i Thisted Landsogn; Søn af Rentier Emanuel P. og Hustru Christine, f. Jensen; gift 17. Okt. 1926 m. Gudrun, f. Badstue, f. 11. April 1899 i Thisted Landsogn. Silkeborg Sem. 1925; Aarsk. i Dansk, Geografi og Geologi; 1. Nov. 1925 Lærer Aagaard Fri- og Efterskole; 1. Sept. 1927 Timelærer Kjellerup Kommuneskole; 1. Sept. 1929 fast ansat smstds.; Udgiver af »Folkeskolens Regnemodeller«.

KLEJTRUP KOMMUNE.

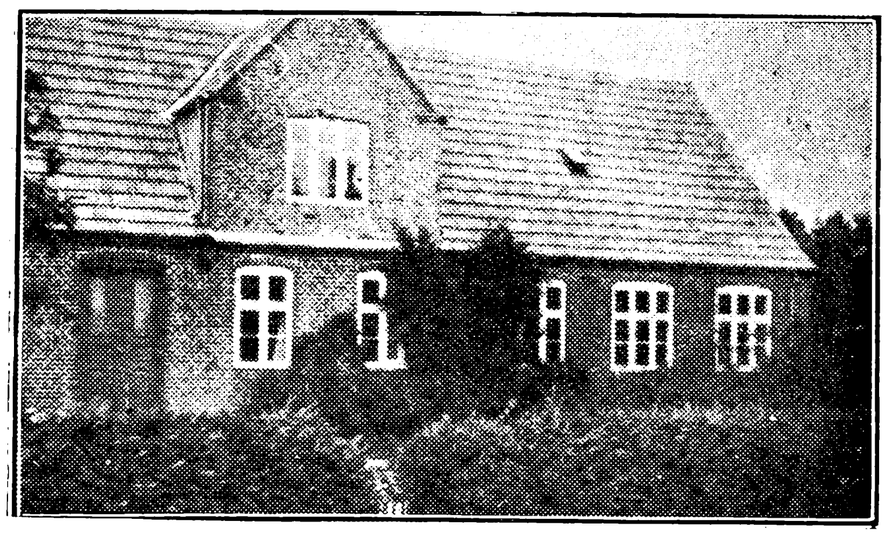

HEJRING SKOLE, OPFØRT 1881 OG 1901.



Eriksen, Kresten, Enelærer; f. 3. April 1904 i Linnet v. Vejle; Søn af Lærer Erik E. og Hustru Julie Marie, f. Andersen; gift 2. April 1931 m. Ingrid Marie, f. Petersen, f. 21. Aug. 1908 i Ringgive. Tønder Sem. 1925; 1. Aug. 1930 Enelærer Hejring Skole.

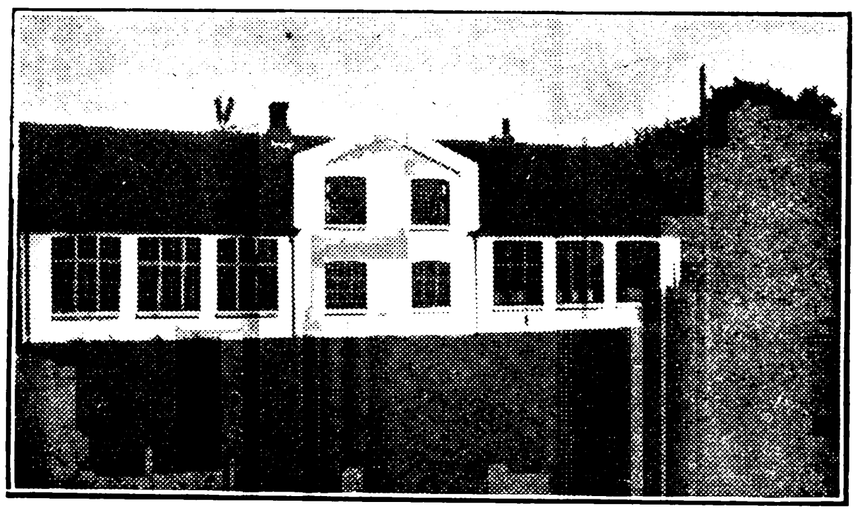

KLEJTRUP SKOLE,
OPFØRT 1857, TILBYGNING 1912 OG 1918.



Fogh, Jørgen Peter Weis, Førstelærer; f. 15. Febr. 1887 i Seldrup pr. Beder; Søn af pens.

Lærer Aug. Mikkelsen F. og Hustru Elisabeth, f. Weis; gift 18. Aug. 1917 m. Lærerinde Sigrid, f. Olsen, f. 29. Juli 1892 i Sorterup. Vordingborg Sem. 1912; Kursus i Sløjd og Gymnastik; 1. Marts 1914 Andenlærer Pandrup Skole; 1. Febr. 1917 Enelærer Klejtrup Skole; 15. Maj 1917 Førstelærer smstds.; Kirkesanger ved Klejtrup Kirke 1923; Medl. af Menighedsraadet.



Fogh, Sigrid, f. Olsen, Frue, Lærerinde; f. 29. Juli 1892 i Sorterup pr. Slagelse; Datter af pens. Lærer Ozelius O. og Hustru Agnete, f. Jensen; gift 18. Aug. 1917 m. Førstelærer J. P. Weis F., f. 15. Febr. 1887 i Seldrup pr. Beder. Præliminæreks.; Vordingborg Sem. 1914; Kursus i Haandarbejde og Gymnastik; Organisteks.; 1915—17 Lærerinde Børkop Realskole; 1. Nov. 1918 Klejtrup Skole; Organist v. Klejtrup Kirke 1923.

KOBBERUP-FELDINGBJERG-GAMMELSTRUP KOMMUNE.

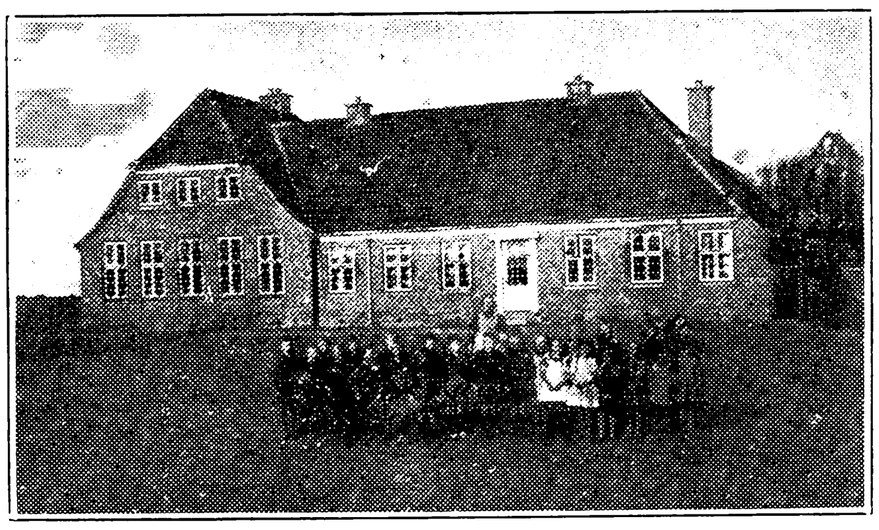

FELDINGBJERG SKOLE, OPFØRT 1923.



Jensen, Karl Immanuel, Enelærer; f. 12. Febr. 1898 i Vester Assels, Mors; Søn af Husmand Jens Kristensen og Hustru Maren, f. Sørensen. N. Nissum Sem. 1920; Husflidskursus paa Askov; 2 Aarsk. i Tysk, Engelsk, Fransk, Svensk og Sprogvidenskab 1930—32; 3 Aarsk. som Fjernstudium i Tysk, Engelsk og Fransk; desuden Kursus i Gymnastik, Botanik, Sundhedslære, Tegning, Lege og Boldspil, Folkedans og Bogholderi; Skrivekursus i Lyngby; 1921 Andenlærer Ryde Skole pr. Vinderup; 1. Juni 1923 Enelærer Feldingbjerg Skole; Organist v. Feldingbjerg Kirke 1923.

GAMMELSTRUP SKOLE,
OPFØRT 1873, TILBYGNING 1896.



Højmark, Hakon Herluf Hartmann, Enelærer; f. 10. Jan. 1878 i Dejret pr. Knebel; Søn af Lærer Lars Andreas H. og Hustru Maren Katrine, f. Hartmann; gift 14. Marts 1909 m. Jensine, f. Nielsen, f. 10. Sept. 1882 i Bjødstrup pr. Knebel. Jonstrup Sem. 1902; Kursus i Biavl og Anskuelsesundervisning; Elev paa Beder Havebrugsskole; 1902 Hjælpelærer Knardrup Skole; 1906 Enelærer smstds.; Kirkesanger v. Ganløse Kirke til 1922; 1. Dec. 1922 Enelærer Gammelstrup Skole; Kirkesanger v. Gammelstrup Kirke 1922; Formand for Den konservative Forening for Fjends Herred; Formand for Viborg og Omegns Biavlerforening og for P. Jensen og Hustrus Mindelegat 1917—22.

RØGIND SKOLE, OPFØRT 1905.

Jensen, Lars Sigvardt, Enelærer; f. 30. Aug. 1886 i Foulum Sogn; Søn af Grdj. Thomas J. (død) og Hustru Kristiane, f. Frandsen; gift 1. Maj 1913 m. Mathilde, f. Jensen, f. 5. April 1889 i Foulum Sogn. Vallø Højskole 1904—05; Jebjerg Højskole 1905—06; Gedved Sem. 1909; Instruktionskursus i Dansk, Gymnastik og Regning; 1. Marts 1911 Enelærer Røgind Skole; Distriktskirkesanger; Formand for Kobberup Sogns Sygekasse; Formand for Fjends Herreds Afholdskreds.

SØBY SKOLE,
OPFØRT 1879, OMBYGGET 1924.

Olsen, Peder Christian, Enelærer; f. 26. Nov. 1887 i Vroue Sogn; Søn af Landmand Chr. O. og Hustru Margrethe, f. Petersen; gift 22. Aug. 1913 m. Kirstine, f. Hansen, f. 29. Juni 1889 i Aale Sogn. Gedved Sem. 1909; forsk. Kursus; 1. Aug. 1911 kst. Lærer Nørre Vejen pr. Studsgaard; 1. Sept. 1913 Enelærer Søby Skole; Formand for Foredragsforeningen; Regnskabsfører for Brugsforeningen i Højslev; tidl. Medl. af Menighedsraadet i 8 Aar.



TASTUM SKOLE, OPFØRT 1877.

Luplau, Herbert Charles, Enelærer; f. 17. Aug. 1897 i Vivild By, Randers Amt; Søn af Mejeribestyrer Chr. L. og Hustru Marie, f. Møller; gift 5. April 1925 m. Esther, f. Larsen, f. 16. Maj 1906 i Sevel. Præliminæreks. 1914; Haslev Sem. 1922; Statens Tegnelærerkursus 1927—30; 1. April 1924 Andenlærer Tjæreby Skole v. Skelskør; 1. Jan. 1926 Enelærer Tastum Skole.

TROELSTRUP SKOLE, OPFØRT 1900.



Pedersen, Mikkel, Førstelærer; f. 12. April 1882 paa Fuur; Søn af Grdj. Peder Mikkelsen og Hustru Mette, f. Jensen; gift 1. April 1910 m. Jensine Mathilde, f. Daugbjerg, f. 20. Okt. 1881 i Vroue. Silkeborg Sem. 1905; Dansk Skolef. Kursus; 1. Jan. 1906 Andenlærer Udbyover Skole; 1. April 1908 Enelærer Iglsø Skole; 1. Dec. 1913 Førstelærer Troelstrup Skole; Kirkesanger v. Feldingbjerg Kirke 1913; Kirkebylærer 1913; Medl. af Menighedsraadet.



Markussen, Kr. Vistisen Jensen, Andenlærer; f. 9. Marts 1904 i Staarup pr. Højslev; Søn af Landmand Jens M. og Hustru Maren, f. Christensen. Silkeborg Sem. 1929; Kursus i Gymnastik paa Ollerup; 1. April 1932 Andenlærer Troelstrup Skole; Kasserer i Stoholm Tennisklub og Idrætsforening.

KRAGELUND KOMMUNE.

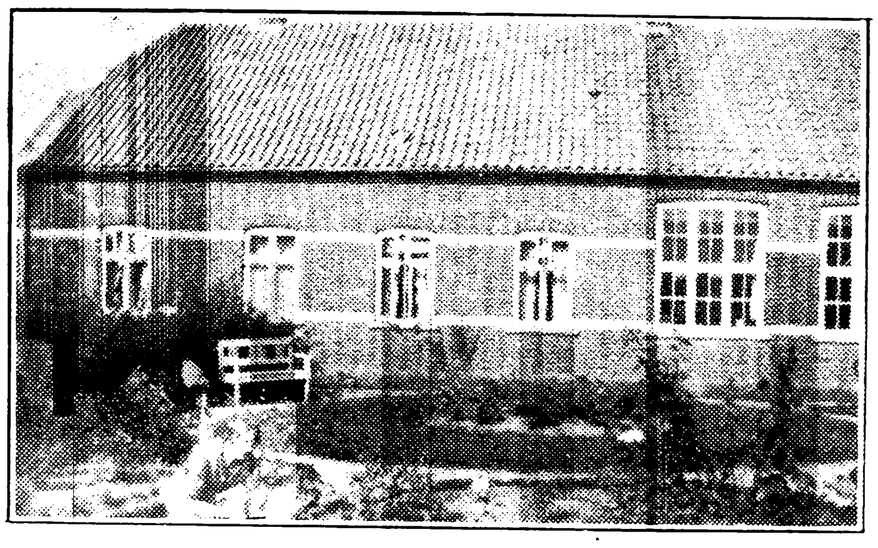

FREDERIKSDAL SKOLE.



Møller, Johannes, Førstelærer; f. 24. Sept. 1892 i Taaning v. Skanderborg; Søn af Grdj. Kresten M. og Hustru Mariane Katrine, f. Kristensen; gift 31. Aug. 1924 m. Anna Margrethe, f. Kristiansen, f. i Skt. Jørgens Sogn, Svendborg. Gedved Sem. 1915; Aarsk. 1928—29; 13. Sept. 1915 Vikar Riis-Tebstrup; 1916 forsk. Vikariater; 1919—20 Biskolelærer i Jyllerup; 13. Febr. 1921 Vikar Frederiksdal Skole; 1. Maj 1921 Førstelærer smstds.; Medl. af Menighedsraadet; Formand for Foredragsforeningen; Medl. af Bestyrelsen for Skolemødet i Silkeborg.

Poulsen, Johannes, Lærer; f. 19. Maj 1908 i Store Binderup, Aalborg Amt; Søn af Landmand Dahl Dahlsen og Hustru Karen, f. Nielsen. Haslev Sem. 1930; 1. Nov. 1931—1. Dec. 1932 Vikar i Lille Binderup; 14. Marts 1933 Vikar Frederiksdal Skole.

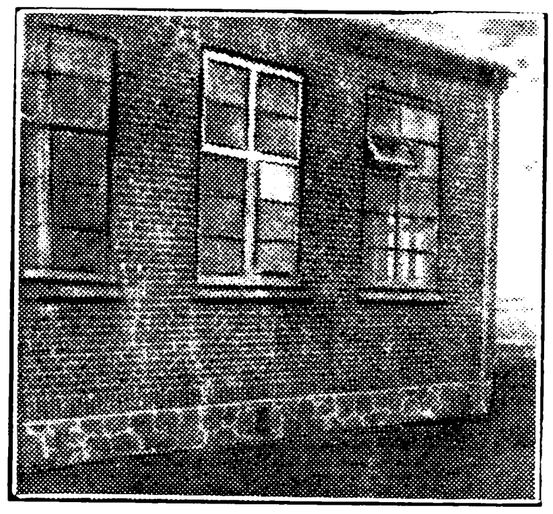

FREDERIKSDAL FORSKOLE.

Mortensen, Kirsten, f. Jensen, Frue, Forskolelærerinde; f. 7. Marts 1899; Datter af Malermester Emil J. og Hustru Edel, f. Olesen; gift 7. Nov. 1924 m. Niels M., f. 11. Jan. 1900 i Kragelund Kommune. Odense Forskolesem. 1922; 1922 Vikar i Ørum; Nov. 1923 Forskolelærerinde Fre-



deriksdal Forskole; Medl. af Bestyrelsen for Læseforeningen.

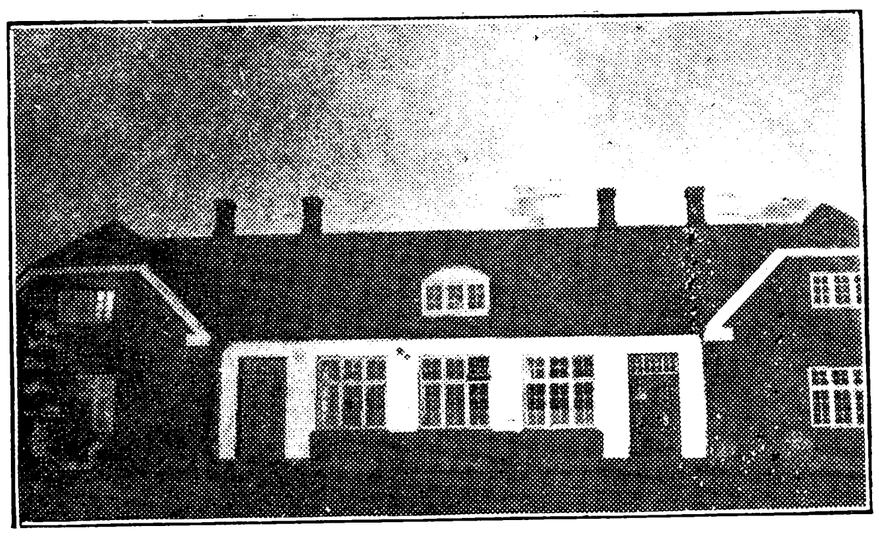

KRAGELUND SKOLE.



Andersen, Poul Georg, Førstelærer; f. 13. Febr. 1906 i Nykøbing M.; Søn af Maskinarbejder Niels Peter A. og Hustru Karoline, f. Andersen; gift 24. April 1932 m. Elisabet Margrethe, f. Kristensen, f. 1. Febr. 1909 i Aalborg. Jelling Sem. 1927; 1930 Lærer Assens pr. Mariager; 1. Marts 1932 Førstelærer Kragelund Skole; Kirkesanger v. Kragelund Kirke; Formand for Sognebiblioteket.



Andersen, Karoline Petrine, f. Nielsen, Frue, Forskolelærerinde; f. 8. Dec. 1885 i Hørup, Jelling Sogn; Datter af Politibetj. Jesper N. og Hustru Petrine, f. Nielsen; gift 14. Aug. 1926 m. Landmand Anders A., f. 19. April 1890 i Pederstrup, Vinderslev Sogn. Askov Højskole 1904; Vejle Forskolesem. 1916; 1916 Vikar Hyrup Forskole; 1. Nov. 1916 Forskolelærerinde Kragelund Skole, Silkeborg; Organist v. Kragelund Kirke; Medl. af Værgeraadet.

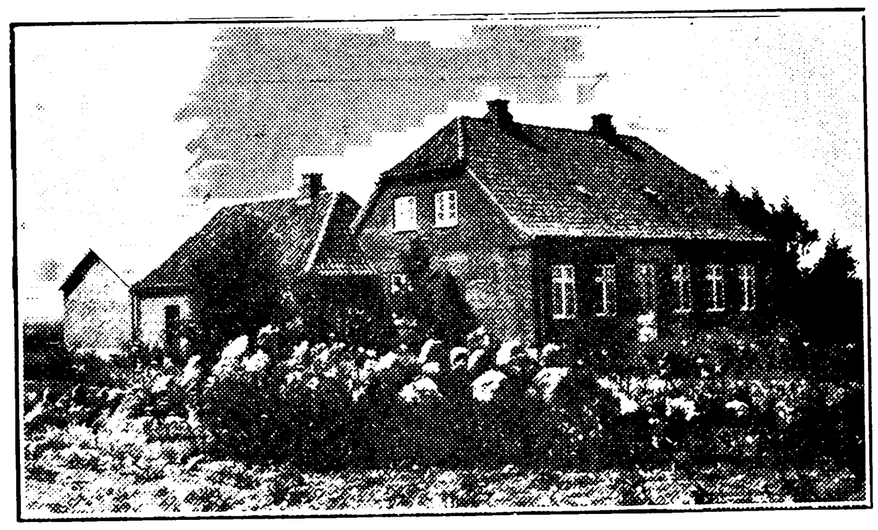

STENHOLT SKOLE, OPFØRT 1901 OG 1919; HAR VÆRET OMGANGSSKOLE INDTIL 1919.



Leth, Morten Petersen, Enelærer; f. 13. Febr. 1894 i Iller, Grønbæk Sogn; Søn af Boelsmand Peter Frandsen L. og Hustru Marie Kirstine, f. Andersen. Nexø Sem. 1917; diverse Feriekursus; 1. Dec. 1919 Enelærer Stenholt Skole.

KREJBJERG KOMMUNE.

KREJBJERG SKOLE.



Jensen, Lars Peter, Førstelærer; f. 1. Sept. 1893 i Kvols; Søn af Fisker Søren Kr. J. (død) og Hustru Madsine, f. Schmidt; gift 8. Okt. 1920 m. Marie, f. Rabæk, f. 28. April 1896 i

Engedal, Daugbjerg. Gedved Sem. 1919; Sept.—Okt. 1919 Vikar Kvols Skole; Nov. 1919 Lærer Bramminge Efterskole; Maj 1920 Førstelærer Mjøln Skole (Sønderjyll.); Maj 1924 Førstelærer Krejbjerg Skole; Formand i Værgeraadet 1925; Kommunekasserer i Mjøln i Sønderjyll.

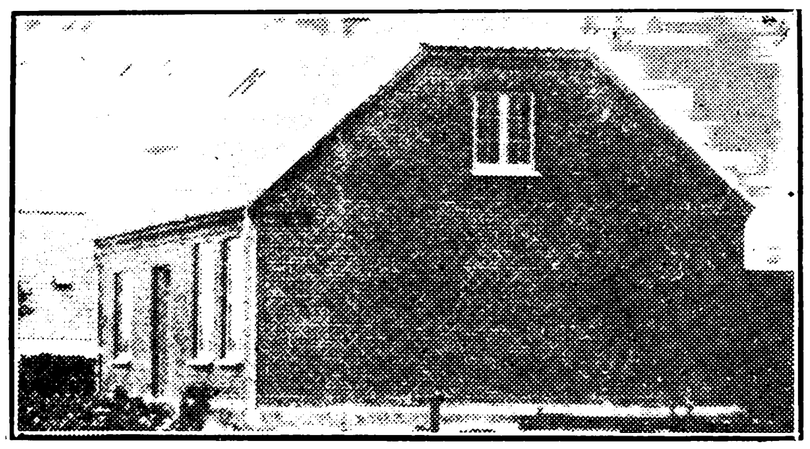

KREJBJERG FORSKOLE.



Clausen, Elise, f. Dalsgaard, Frue, Forskolelærerinde; f. 8. Marts 1896 i Vester Børsting; Datter af Grdj. Jens D. og Hustru Mathilde, f. Paarup; gift 16. Maj 1924 m. Grdj. Johs. C., f. 4. Juli 1897 i Vraa. Vejle Forskolesem. 1917; 1. Nov. 1917 Vinterlærerinde Ferup Skole; 1. Maj 1918 Lærerinde Lundum Skov priv. Skole; 1. Nov. 1919 Forskolelærerinde Krejbjerg Forskole; Medl. af Værgeraadet siden 1931.

LAASTRUP-SKALS KOMMUNE.

LAASTRUP SKOLE.



Nielsen, Laust Thorvald, Enelærer; f. 13. Marts 1898 i Tostrup Sogn; Søn af Møller N. C. N. (død) og Hustru Gertrud Marie, f. Jensen. Gedved Sem. 1926; 1. Juni 1930 Enelærer Laastrup Skole; Kirkesanger v. Laastrup Kirke.

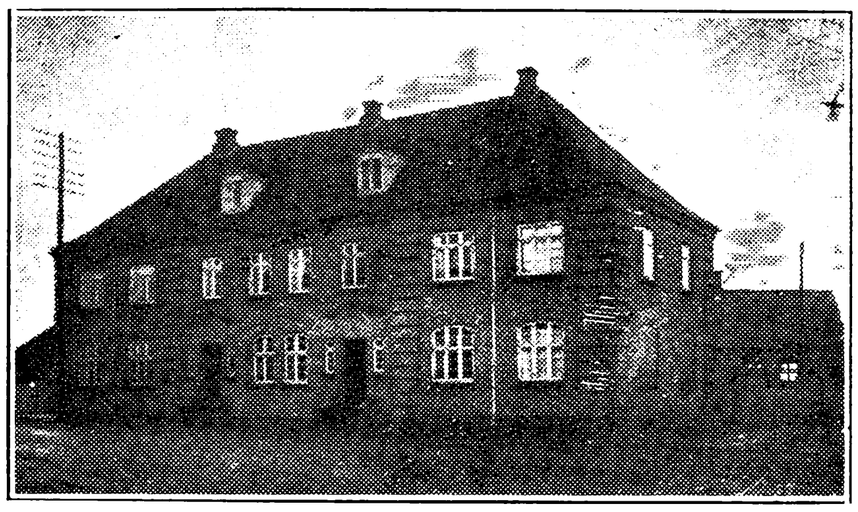

SKALS SKOLE, OPFØRT 1915.



Sørensen, Marius A. C., Førstelærer; f. 12. April 1885 i Raaby; Søn af Lærer Søren P. S. og Hustru Mariane, f. Martinsen; gift 25. Aug. 1917 m. Christine, f. Lorentsen, f. 17. Jan. 1889 i Almind. Silkeborg Sem. 1906; Kursus i Dansk og Gymnastik; 1. Okt. 1907 Andenlærer Ørum Skole pr. Hjallerup; 1. Marts 1908 Øster Tørslev Skole; 1. Nov. 1913 Førstelærer Skals Skole; Kirkesanger v. Skals Kirke 1913; Medl. af Værgeraadet; Formand for Viborg Amts Gymnastikforening 1925.



Røgler, Hans Hansen, Andenlærer; f. 8. April 1885 i Røjle, Vejlby Sogn; Søn af Skomager Henrik Hansen og Hustru Ane Marie, f. Rasmussen; gift 20. April 1919 m. Helga, f. Henneberg, f. 29. Nov. 1884 i Skals Skole. Gedved Sem. 1913; Gymnastikkursus paa Ollerup; 1. April 1915 Andenlærer Skals Skole; Kasserer for Skals Sygekasse 1920.

Jensen, Magnhild Kristine, Frk., Forskolelærerinde; f. 17. Dec. 1879 i Daugbjerg Skole; Datter af Lærer Jens J. og Hustru Dorthea Kirstine Marie, f. Grøndahl. Th. Langs Forskolesem. 1910; 2 Kursus i Gymnastik; 1. Nov. 1911



Lærerinde Gade Skole, Naur; 1. Juli 1914 Forskolelærerinde Skals Skole.

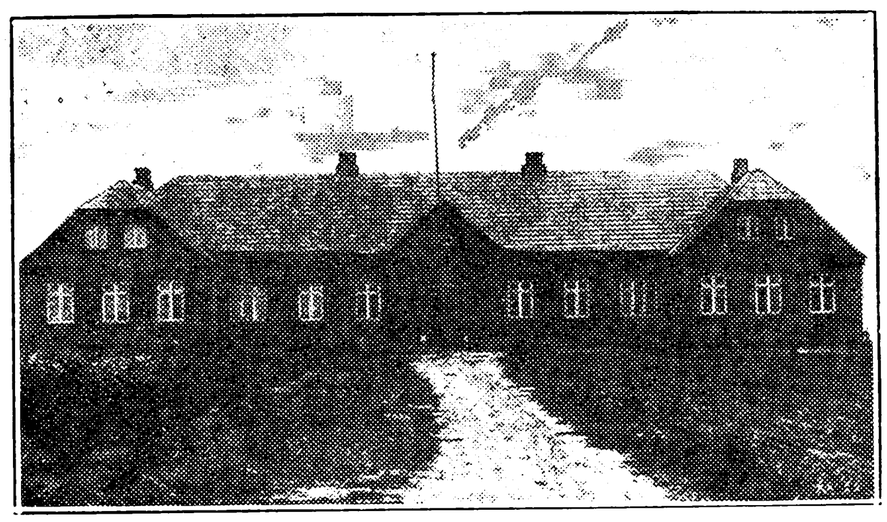

SKRINGSTRUP SKOLE,
OPFØRT 1919, TILBYGNING 1923.



Ellingsøe, Axel Emil, Førstelærer; f. 13. Dec. 1892 i Vesterbølle; Søn af Grdj. Jens E. og Hustru Nielsine, f. Aarup; gift 20. Okt. 1921 m. Nanna Dyhrberg, f. Sparsø, f. 10. April 1896 i Skader. N. Nissum Sem. 1913; 2 Kursus i Gymnastik; 1. Jan. 1915 Andenlærer Vindblæs Skole pr. Havndal; 1. Nov. 1920 Førstelærer Ketting Skole; 1. Jan. 1924 Skringstrup Skole; Formand for Foredrags- og den lokale Husflidsforening; Formand for Viborg Amts Husflidsforening og for Transformatorforeningen for Skringstrup.

Poulsen, Petrea Marie, Frk., Lærerinde; f. 29. Aug. 1891 i Søndbjerg Sogn; Datter af fhv. Landmand Mads P. og Hustru Ane, f. Nørgaard Madsen. Aarhus Sem. 1914; private Kursus; 15. Okt. 1914 Vinterlærerinde i Øster Vedsted pr. Ribe; 1. Maj 1915—31. Okt. 1915 Lærerinde Frøslev Skole, Nykøbing M.; 1. Febr. 1916 Vestbjerg Skole pr. Hvorupgaard; 1. Febr. 1919 Skringstrup Skole, Skals; tidl. Medl. af Menighedsraadet i 2 Perioder; tidl. Medl. af Afholdsforeningen i flere Aar.



SØNDER BORUP SKOLE,
OPFØRT 1900, TILBYGNING 1931.



Lauridsen, Carl Uffe, Enelærer; f. 10. Juli 1898 i Roskilde; Søn af pens. Stationsforstander O. L. og Hustru Kirsten, f. Andersen; gift 13. Okt. 1927 m. Thora, f. Sørensen, f. 7. April 1902 i Borris. Silkeborg Sem. 1922; cand. phil.; 1. Jan. 1925 Enelærer Sønder Borup Skole.

LANGAA-TORUP-SØNDER VINGE KOMMUNE.



LANGAA SKOLE.

Holdgaard, Christian Jensen, Overlærer; f. 22. Aug. 1881 i Bording; Søn af Grdj. Chr. J. H. og Hustru Sofie Dorthea, f. Rasmussen; gift 10. Febr. 1906 m. Margrethe, f. Christiansen, f. 18. Febr. 1882 i Engesvang. Silkeborg Sem. 1903; 1. Aug. 1905 Enelærer Gilbjerg, Hejnsvig Sogn; 1. Aug. 1907 Enelærer i Isenvad, Ikast Sogn; 1. Aug. 1910 Købstadlærer Herning; 1. Marts 1914 Førstelærer Langaa Skole; 1. Juli 1926 Overlærer smstds.; Medl. af Menighedsraadet si- 1918; Formand for Værgeraadet siden 1921;



Medl. af Hovedbestyrelsen for Danmarks Lærerforening 1924—26.



Jensen, Elias Peter, Kommunelærer; f. 24. Aug. 1886 i Hjortsvang; Søn af Landmand Janus J. og Hustru Ane Kathrine, f. Jensen; gift 12. April 1924 m. Mary Frederikke Frey, f. Gjødesen, f. 14. Sept. 1902 i Langaa. Ribe Sem. 1916; Gymnastikkursus; 1. April 1920 Lærer Langaa Skole; Organist v. Langaa Kirke fra 1920.



Pedersen, Peder Søndergaard, Kommunelærer; f. 5. Febr. 1891 i Vridsted, Viborg Amt; Søn af Grdj. Niels P. og Hustru Inger Kirstine, f. Clausen; gift 2. Aug. 1922 m. Elise Marie Kirstine, f. Geising, f. 7. Aug. 1896 i Hostrup, Varde. Silkeborg Sem. 1919; 20. Okt. 1919 Vikar Fredsø Skole, Nykøbing Mors; 1. Okt. 1920 kst. Lærer smstds.; 1. Dec. 1921 fast ansat smstds.; 1. Marts 1923 Lærer Langaa Skole; Bibliotekar for Langaa Folkebibliotek siden 1925.

Winther, Margrethe, Frk., Kommunelærerinde; f. 13. Febr. 1896 i Vinten-Skov, Tamdrup Sogn; Datter af Grdj. Rasmus W. og Hustru Jørgine Marie, f. Sørensen. Aarhus Sem. 1918; 1. Nov. 1918 Vikar Hasmark Forskole; 15. Nov. 1918 Ejby Centralskole; 1. Okt. 1919 Nørre Vraa Forskole; 1. Nov. 1919 Søndre Skole, Hjerm; 12. Maj 1920 Langaa Skole; 1. Nov. 1921 fast ansat smstds.; Kasserer for Lærerkreds Nr. 78 i ca. 3 Aar.



Østergaard, Ejner, Kommunelærer; f. 31. Dec. 1893 i Skoldsbjerg, Skørring Sogn; Søn af Grdj. Niels Ø. og Hustru Ane, f. Nielsen. Realeks.; Silkeborg Sem. 1915; forsk. Kursus; 22. Aug. 1915 Lærer Langaa Mellem- og Realskole; 1. Juli 1928 Langaa Skole; Lærer v. Teknisk Skole; Formand for Langaa Husflidsforening.



Nielsen, Anna Elisabeth, Frk., Forskolelærerinde; f. 16. Nov. 1904 i Søndervinge Skole; Datter af Lærer M. E. N. og Hustru M. M., f. Kristensen. Odense Forskolesem. 1931; 1931 Lærerinde Mellerup Børnehjem; 1931 Vikar Aastrup Skole; 1932 Biersted Skole; 1932 Forskolelærerinde Langaa Skole.

Nielsen, Kirstine, Frk., Forskolelærerinde; f. 13. April 1877. Vejle Forskolesem. 1906; Forskolelærerinde Langaa Skole.



RØNGE SKOLE, OPFØRT 1887.

Pedersen, Søren, Enelærer; f. 18. Febr. 1892 i Vedsted, Vendsyssel; Søn af Lærer Niels Vrigsted Krogh P. og Hustru Madsine, f. Sørensen. Hjørring Sem. 1915; 1916—17 Vikar Nøddelund Skole, Gl. Ry Skole, Emborg og Glarbo Skole; 1. Nov. 1917 Vinterlærer Stadil Skole; 1. Nov.

1918 Hjælpelærer Virklund Skole; 1. Nov. 1920 Vikar smstds.; 1. April 1921 Enelærer Rønge Skole.



SØNDER VINGE SKOLE,
OPFØRT 1902, UDVIDET 1918.



Nielsen, Mads Erik, Førstelærer; f. 1. Juli 1874 i Gerning Sogn; Søn af Grdj. Jens N. og Hustru Ane Kirstine, f. Jensen; gift 1. April 1898 m. Mette Marie, f. Christensen, f. 23. Maj 1873 i Gerning Sogn. Jelling Sem. 1894; forsk. Kursus; 1. Nov. 1894 Vinterlærer Gylling Skole; 1. Maj 1895 Andenlærer Lisbjerg Skole; 1. Febr. 1898 Enelærer Gjeding Skole; 1. Dec. 1901 Enelærer Sønder Vinge Skole; 1. Nov. 1918 Førstelærer smstds.; Kirkesanger; Medl. af Menighedsraadet siden 1901, Formand siden 1916; Medl. af Værgeraadet i en Periode; Formand for Hjælpekassen i en Periode og for Sygekassen siden 1912.



Mikkelsen, Karen Johanne, Frk., Lærerinde; f. 13. Nov. 1887 i Vester Assels, Mors; Datter af Grdj. Kristen M. og Hustru Ane, f. Jensen. Gedved Sem. 1914; Kursus i Boldspil, Gymnastik og Haandarbejde; 1. Maj 1918 Lærerinde Sønder Vinge Skole; Medlem af Menighedsraadet i 12 Aar.

TORUP SKOLE.



Jenssen, Harald Smidt, Førstelærer; f. 28. Sept. 1868 i Gedved; Søn af Husmand Anders Peter J. og Hustru Ane, f. Lassen Nielsen; gift 27. Aug. 1895 m. Kirsten Marie, f. Petersen, f. 3. Jan. 1867 i Gedved. Gedved Sem. 1889; Sløjdkursus; Husflidskursus; 1. Okt. 1889 Enelærer Terp Skole; 15. Nov. 1897 Førstelærer Torup Skole. (Afsked 1. Okt. 1933).

Christensen, Bodil Marie, Frk., Lærerinde; f. 14. Jan. 1892 i Sevel Sogn; Datter af Lærer v. Muldbjerg Skole Peder C. (død) og Hustru Mette Cathrine, f. Jacobsen. N. Nissum Sem. 1914; forsk. Kursus; flere Vikariater: Høgsholt Skole, Hundskjær Skole, Ølstykke Skole; 1. Febr. 1922 Lærerinde Torup Skole; Medl. af Menighedsraadet i 7 Aar.

LEMMING KOMMUNE.

LEMMING SKOLE.

Ginnerup, Magnus Nielsen, Førstelærer; f. 10. Sept. 1901 i Rødding, Viborg Amt; Søn af Repræsentant Niels Christian Nielsen G. og Hustru Ane Marie, f. Madsen; gift 28. Aug. 1926 m. Marie, f. Jensen, f. 6. Marts 1900 i Rødding, Viborg Amt. Ranum Sem. 1925; 1927 Førstelærer Opperby Skole, Brodal St.; 1. Maj 1931 Førstelærer Lemming Skole.



NISSET SKOLE, OPFØRT 1869 OG 1900.

Nellemann-Laursen, Viggo Mikael, Førstelærer; f. 4. Jan. 1883 i Tulstrup Sogn, Skanderborg Amt; Søn af Landmand Jens Peter L. og Hustru Maren, f. Nielsen; gift 3. Sept. 1908 m. Inger, f. Ravn, f. 11. April 1885 i Paarup, Engesvang Sogn. Silkeborg Sem. 1906; diverse Kursus; 1. Juli 1907 Lærer Paarup Skole; 1. Juli 1909 i Frausing, Hinge Sogn; 1. Marts 1919 Førstelærer v. Nisset Skole; Organist v. Lemming



Kirke; Formand for Menighedsraadet, for Sygekassen og for Værgeraadet; Kasserer i Lærerkreds 70 B.



Terp, Marie Thyra Nielsen, Frk., Forskolelærerinde; f. 19. Marts 1887 i Stjær; Datter af Skræddermester Kresten Nielsen T. og Hustru Marie, f. Rasmussen. Ask Forberedelseskursus; Instruktionskursus; Kursus i Orgelspil; Vikar i Stjær og Stilling; Aarsvikar v. Vodskov Forskole; Forskolelærerinde Nisset Skole.

LEM-VEJBY KOMMUNE.

NØRRE LEM SKOLE.

Bollerup, Poul Kristian, Førstelærer; f. 10. Okt. 1888 i Haning pr. Skjern; Søn af Instrumentmager Jens B. og Hustru Kathrine, f. Petersen; gift 30. Maj 1916 m. Christine Marie, f. Holm, f. 11. Maj 1889 i Ulfborg. N. Nissum Sem. 1909; kort Kursus i Gymnastik 1913; 20. Aug. 1909 Lærer Gudumholm private Realskole; 1. Nov. 1910 Vikar Ulfborg Skole; 1. Jan. 1911 Andenlærer smstds.; 1. Marts 1916 Førstelærer Nørre Lem Skole; Formand for Nr. Lem Brugsforening; Kommunalrevisor; Revisor i Lem-Vejby og Lime Spare- og Laanekasse.



Kjeldsen, Elle Marie, Frk., Forskolelærerinde; f. 12. Juli 1895 i Jebjerg; Datter af Grdj. Kjeld K. og Hustru Kirstine, f. Kastrup. Th. Langs Forskolesem. 1922; 1. Nov. 1922 Vikar Gade Skole, Naur; 1. Nov. 1923 Forskolelærerinde Nørre Lem Forskole.

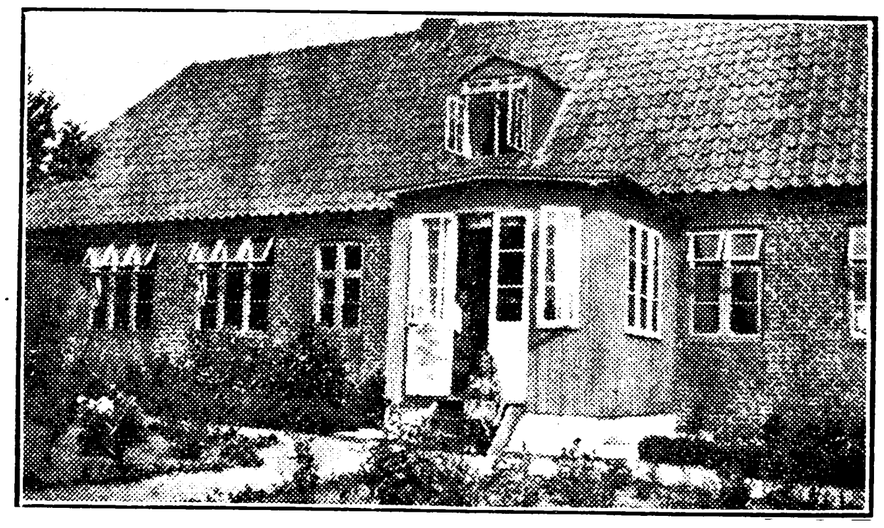

OPPERBY SKOLE, OPFØRT 1873.



Pedersen, Helge Andreas, Førstelærer; f. 3. Juni 1903 i Tommerup, Odense; Søn af Mejeribestyrer A. P. og Hustru Karen Hansine, f. Olsen; gift 25. Sept. 1931 m. Ingrid Eline, f. Olsen, f. 4. Okt. 1903 i Oddense (Salling). Odense Sem. 1924; Tillægseks. fra Odense Sem. i Sang og Musik 1926; Sløjdlærereks. 1926; 1. Aug. 1924 Lærer Gørlev private Skole, samtidig Lærer v. Gørlev tekniske Skole; 1. Nov. 1928 V. Hæsinge Fri- og Efterskole; 1. Nov. 1929 Galtrup Højskole; 1. Sept. 1931 Førstelærer Opperby Skole; Censor i Matematik og Regning ved Høng Mellem- og Realskole 1925—28; Leder af og Lærer v. Lem tekniske Skole 1932; Distriktskirkesanger v. Lem Kirke; Revisor i Lem Brugsforening.



Villadsen, Anna Nikoline, Frk., Forskolelærerinde; f. 29. April 1903 i Kbhvn.; Datter af Skomagerm. Peder V. og Hustru Ane, f. Jensen. Th. Langs Forskolesem. 1927; 15. Maj 1928 Vikar Thoreby Skole; fast ansat smstds.; 15. Marts 1932 Forskolelærerinde Opperby Forskole; Organist v. Lem Kirke.

VEJBY SKOLE.

Kristensen, P. Nygaard, Førstelærer; f. 26. April 1893. Silkeborg Sem. 1917; Aarsk.; Førstelærer Vejby Skole.

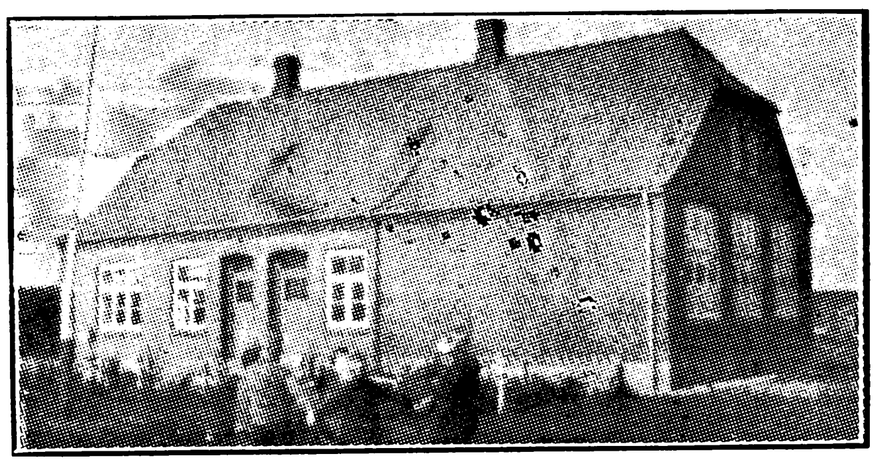

VEJBY FORSKOLE.



Christensen, Dagmar, Frk., Forskolelærerinde; f. 29. Maj 1887 i Sevel; Datter af Grdj. Anders C. og Hustru Else Marie, f. Jensen. Th. Langs Forskolesem. 1918; 1. Maj 1918 Forskolelærerinde Vejby Forskole; Medl. af Menighedsraadet.

LEVRING KOMMUNE.

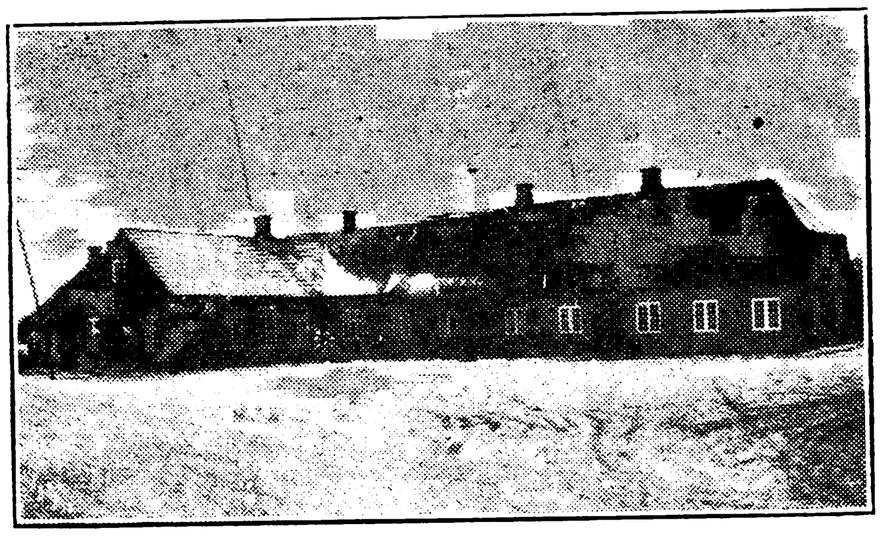

LEVRING SKOLE.

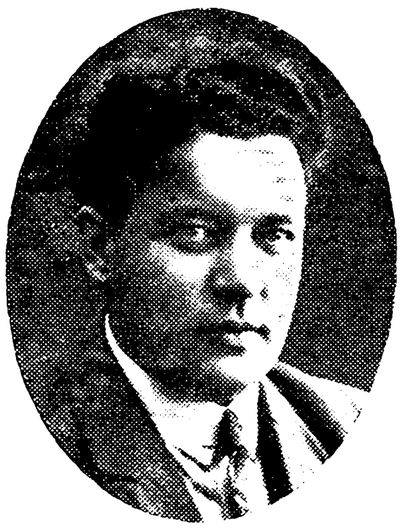

Villumsen, Bertel, Førstelærer; f. 9. Febr. 1892 i Grønbæk Sogn; Søn af Husmand Søren V. og Hustru Karoline, f. Johansen; gift 11. Maj 1916 m. Anna, f. Kyhnæb, f. 7. Marts 1892 i Vesterbølle. Ranum Sem. 1914; 1. Dec. 1914 Anden-lærer i Vellev Skole; 1. Dec. 1917 Enelærer i Thorup Skole, Dronninglund; 1. Okt. 1920 Førstelærer Levring Skole; Kirkeværge; Formand for Værgeraadet, for Sygeplejeforeningen, for Levring Sognebibliotek og for Lærerkreds 70 A; Medl. af Bestyrelsen for Viborg Amts Skolebiblioteksforening; Formand for Kjellerup Skolemødeforening.



Hansen, Birgitte, Frk., Forskolelærerinde; f. 20. Marts 1878 i Blaahøj, Sdr. Omme; Datter af Landmand Morten Christen H. og Hustru Margrethe, f. Søndergaard Olsen. Hoven Kvindeskole 1900; Gymnastikkursus; Feriekursus i Dansk og Regning; Vinterlærerinde i Bøvl; Vikar i Sindbjerg, V. Ørum; 1903 Vikar Levring Skole; 1. Dec. 1909 Forskolelærerinde smstds.

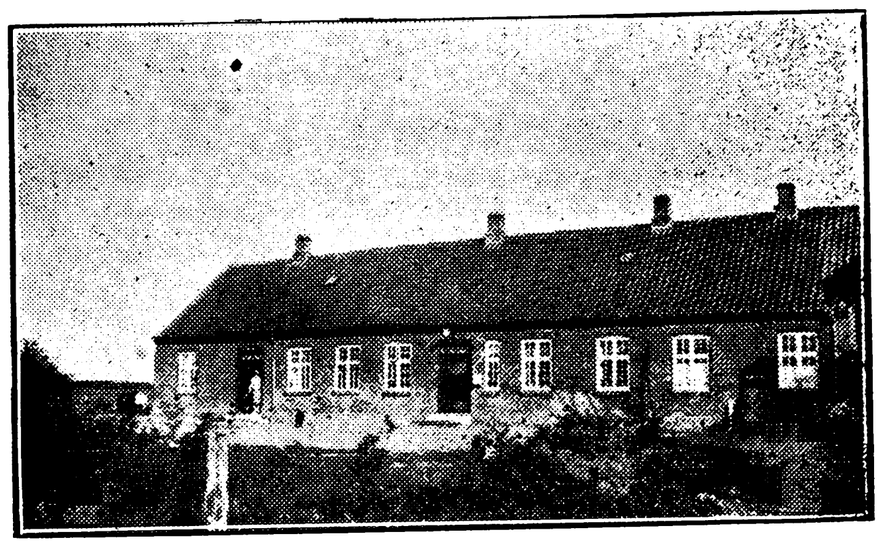

SKOVSBORG SKOLE, OPFØRT 1860.



Nielsen, Poul Christian, Førstelærer; f. 27. April 1903 i Thestrup, Lysgaard Sogn; Søn af af Grdj. Søren N. og Hustru Marie, f. Jensen; gift 12. Maj 1931 m. Alma, f. Eriksen, f. 5. Sept. 1908 i Sjørslev Sogn. Silkeborg Sem. 1925; diverse Feriekursus; 1. Nov. 1928 Førstelærer Skovsborg Skole.



Villumsen, Ane Marie, f. Laursen, Frue, Forskolelærerinde; f. 6. Nov. 1881 i Grauballe; Datter af Tømrermester Jens Peter L. og Hustru Mette Kirstine, f. Christensen; gift 1. Jan. 1916 m. Niels Carl V., f. 24. Okt. 1889 i Vaderup, Grønbæk Sogn. Th. Langs Forskolesem. 1904; Kursus i Haandgerning; Kursus i Gymnastik i Ollerup; 1905 Lærerinde i Tingstrup v. Thisted; 1909 Ans Skole; 1926 Forskolelærerinde Skovsborg Skole; Medl. af Bestyrelsen for Sygeplejeforeningen.

LIHME KOMMUNE.

AALBÆK SKOLE.



Husted, Niels Peter Engelbrecht, Enelærer; f. 21. Maj 1890 i Lihme Sogn; Søn af Husmand og Smed Niels H. og Hustru Marie, f. Jeppesen; gift 14. Nov. 1924 m. Klara, f. Madsen, f. 6. Okt. 1904 i Lihme Sogn. N. Nissum Sem. 1914; flere korte Kursus; Nov. 1914 Vikar og Hjælpelærer Aalbæk Skole; 1. Aug. 1916 fast ansat smstds.; Formand for Værgeraadet 1929.

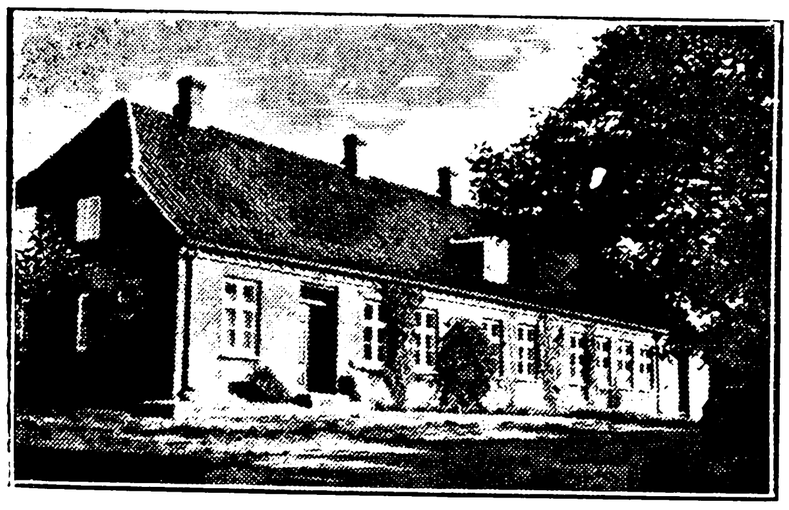

LIHME SKOLE, OPFØRT 1885.

Enna Jensen, Kaj Adolph, Førstelærer; f. 13. April 1897 i Aarhus; Søn af Formand Chr. J. og Hustru Karen, f. Hansen; gift 9. Aug. 1923 m. Valborg, f. Jensen, f. 28. Juli 1901 i Maabjerg. Præliminæreks. 1914; Ribe Sem. 1918; 1. Juli 1918 Lærer Holsted Fri- og Efterskole; 1. April 1919 Vikar Holsted Stationsskole; 1. Okt. 1919 Vinterlærer smstds.; 1. April 1920 Esbjerg komm. Skolev.; 1. Nov. 1920 Vinterlærer Holsted Byskole; 1. April 1921 Ringkøbing Borger- og Realskole; 1. Sept. 1921 Andenlærer Hejls Skole; 1. Jan. 1925 Førstelærer Lihme Skole; Kirkesanger; Formand for Sydsallings Lærerkreds.



Guldbjerg, R. Højriis, Andenlærer; f. 14. Maj 1886 i Kirkholm v. Juelsminde; Søn af Grdj. Søren G. og Hustru Maria, f. Nielsen; gift 17. Aug. 1908 m. Dagmar, f. Pedersen, f. 22. Aug. 1885 i Lund, Tamdrup Sogn. Gedved Sem. 1909; 1. Okt. 1910 Lærer i Ørting; 1912 Førstelærer »Braaskovgaard«; 1915 Forstander Forsørgelsesanstalten, Frederikshavn; 1918 Forstander Arbejdskolonien »Klosterhede«; 1922 Folkeskolen; Andenlærer Lihme Skole.



Annexgaard, Margrethe Kirstine, f. Pagaard, Frue, Forskolelærerinde; f. 19. Febr. 1900 i Tistrup; Datter af Boghandler Niels Christian P. og Hustru Karen Martina, f. Tønningsen Pedersen; gift 17. Juli 1927 m. Hans Peder A. Hoven Kvindehøjskole 1917; 1. Juni 1923 Forskolelærerinde Lihme Forskole.

Haugaard, Hilda Jørgensen, Frk., Forskolelærerinde; f. 11. Marts 1912 i Lem; Datter af Boelsmand Niels Haugaard Jørgensen og Hustru Karoline, f. Olsson. Vejle Forskolesem. 1932; 17. Febr. 1933 Vikar Nørlem Skole; 1. April 1933 Lihme Forskole.

LYSGAARD KOMMUNE.

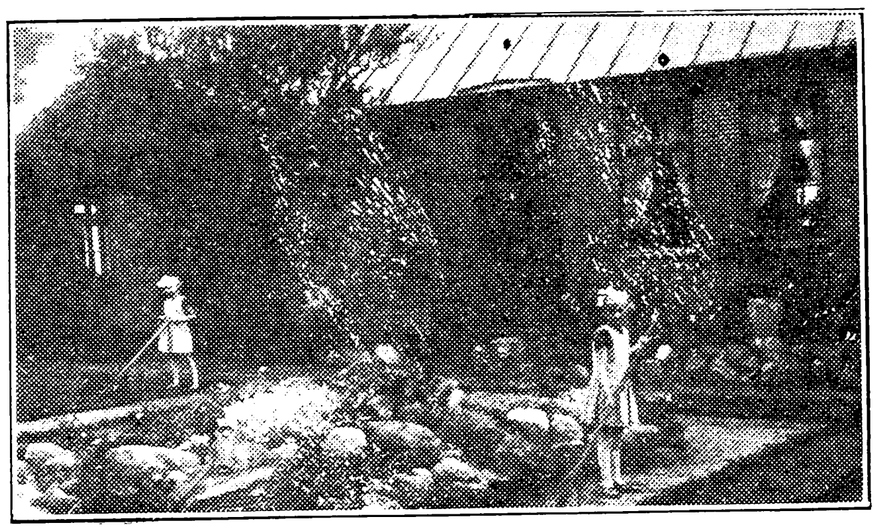

LYSGAARD SKOLE.



Balle, Johannes Valdemar Lauridsen, Førstelærer; f. 22. April 1886 i Sønder Omme; Søn af Førstelærer K. L. B. og Hustru Karen, f. Sørensen; gift 30. Okt. 1915 m. Kathrine Marie, f. Nielsen, f. 12. Jan. 1887 i Lem, Ringkøbing. Jelling Sem. 1907; forskell. Feriekursus; 1. Nov. 1907 Andenlærer Lysgaard Skole; 1. Nov. 1908 Lærer Kirkeby nordre Skole; 1. Dec. 1913 i Sir v. Holstebro; 1. Juli 1918 i Ferring, Lemvig; 1. April 1922 Førstelærer Lysgaard Skole; Kirkesanger v. Lysgaard Kirke. tidl. Medl. af Værgeraadet.

Larsen, Lars Olaf, Andenlærer; f. 17. Nov. 1887 i Venge Sogn; Søn af Lærer Marius L. og Hustru Rasmine Marie, f. Pedersen; gift 9. Jan. 1913 m. Agnes Marie Dorthea, f. Madsen, f. 11. Jan. 1892 i Dollerup. Gedved Sem. 1909; Instruktionskursus; Seminarieuddannelse i Musik; 1. Okt. 1909 Andenlærer Lysgaard Skole; Formand for Afholdsforeningen; Revisor i Husmandsforeningen.

NAVTRUP-SÆBY-VILE KOMMUNE.

GLYNGØRE SKOLE.

Tophøj, E. L., Førstelærer; f. 18. Maj 1895. Ranum Sem. 1918; Førstelærer Glyngøre Skole.

Weiling, Esther, Frk., Lærerinde; f. 11. Juli 1898 i Esbjerg; Datter af Købmand Jens Chr. W. og Hustru Caroline Marie, f. Henriksen. Realeks. 1914; Th. Langs Sem. 1919; 1919—25 Vikar Esbjerg komm. Skolev., Bramminge Efterskole, Rindby Skole, Fanø, Jerne Kommuneskole; 1. Marts 1925 Vikar Glyngøre Forskole; 1. Maj 1925 fast ansat smstds.

NAVTRUP SKOLE.

Midholm, Anders Jensen, Førstelærer; f. 3. April 1878 i Hundborg; Søn af Grdj. Jens Christensen M. og Hustru Johanne K., f. Andersen; gift 10. Maj 1910 m. Emilie, f. Christensen, f. 20. Aug. 1889 i Navtrup. Ranum Sem. 1899; 1. Juni 1901 Andenlærer Navtrup Skole; 1. Okt. 1904 Førstelærer smstds.

Veng, Niels Oluf Jensen, Andenlærer; f. 5. Dec. 1894 i Linaa Sogn; Søn af Grdj. Søren V. og Hustru Maren, f. Sørensen. Gedved Sem. 1925; Sløjdlærerkursus 1931; Husflidskursus; Skrivekursus i Lyngby; 1925—27 Vikar Ginnerup Skole, Asferg Skole, Stenild Skole; 1. Juni 1927 Vikar Navtrup Skole; 1. Sept. 1927 Andenlærer smstds.

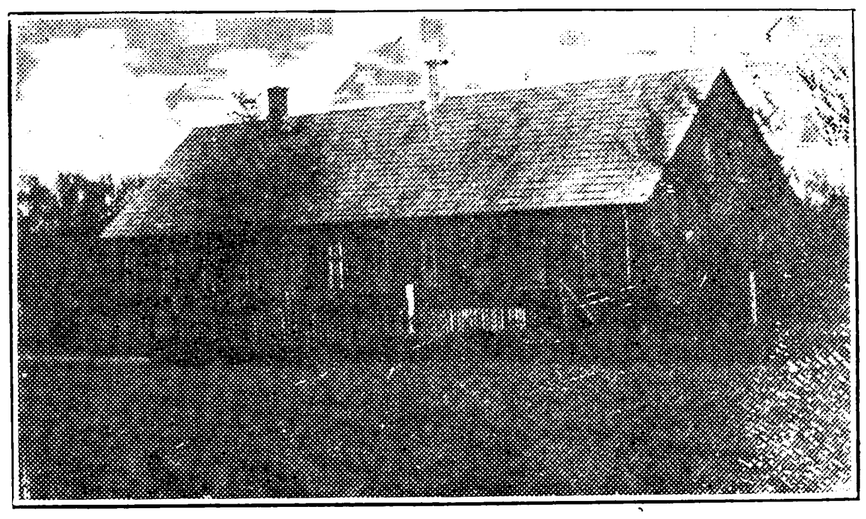

SÆBY SKOLE, OPFØRT 1901.



Nielsen, Niels Kristian, Enelærer; f. 3. Febr. 1889 i Ejerslev Sogn, Mors; Søn af Husmand Johannes N. og Hustru Grethe, f. Jespersen; gift 30. Okt. 1925 m. Jenny Thora, f. Jensen, f. 4. Febr. 1894 i Sæby (Salling). Hjørring Sem. 1913; Kridttegningskursus i Jelling; flere korte Kursus bl. a. i Sang og Skrivning samt Aftenskolekursus; 1. Nov. 1913 Vikar Sæby Skole; 1. Marts 1914 kst. Enelærer smstds.; 1. Nov. 1915 fast ansat smstds.; Formand for Værgeraadet i Navtrup-Sæby-Vile 1921—29; Medl. af Menighedsraadet i Glyngøre-Sæby 1922—30; tidl. Revisor og Medl. af Bestyrelsen for Navtrup-Sæby-Vile Sygekasse; Formand og Bibliotekar for Sognebogsamlingen; Medl. af Børneværnsudvalget for Navtrup-Sæby-Vile Kommune; Kirkesanger v. Sæby Kirke.

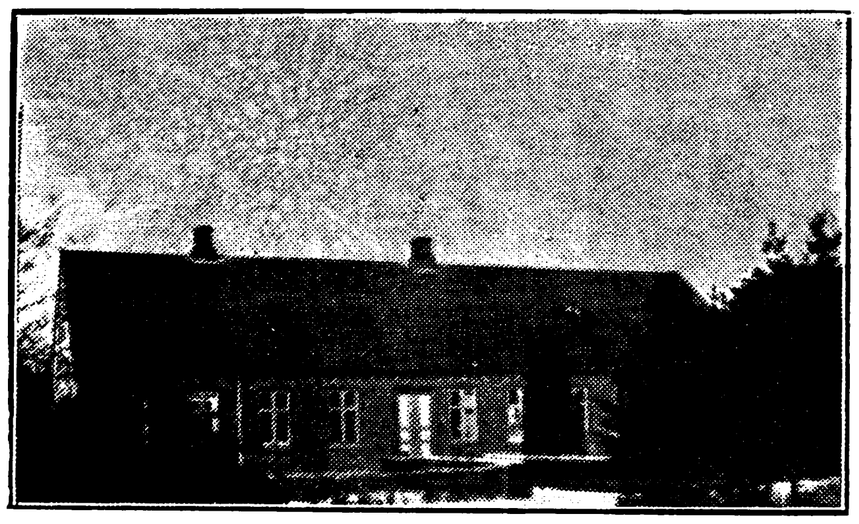

VILE SKOLE.



Sørensen, Christian Oscar, Enelærer; f. 4. Juni 1899 i Idum, Holstebro; Søn af Lærer F. C. S. og Hustru Abelone Kristine, f. Sørensen; gift 4. Juni 1922 m. Kirsten Marie, f. Lauritzen, f. 8. Juli 1894 i Vestervig, Thy. Gedved Sem. 1920; forskell. Kursus; 15. Sept. 1920 Vikar Lundby Skole; 1. Maj 1921 Lidemark Skole; 1. Juli 1921 Andenlærer Tømmerby Skole pr. Frøstrup; 1. April 1925 Enelærer Vile Skole; Kirkesanger; Formand for Menighedsraadet og Værgeraadet.

NØRBÆK-SØNDERBÆK-LÆSTEN KOMMUNE.

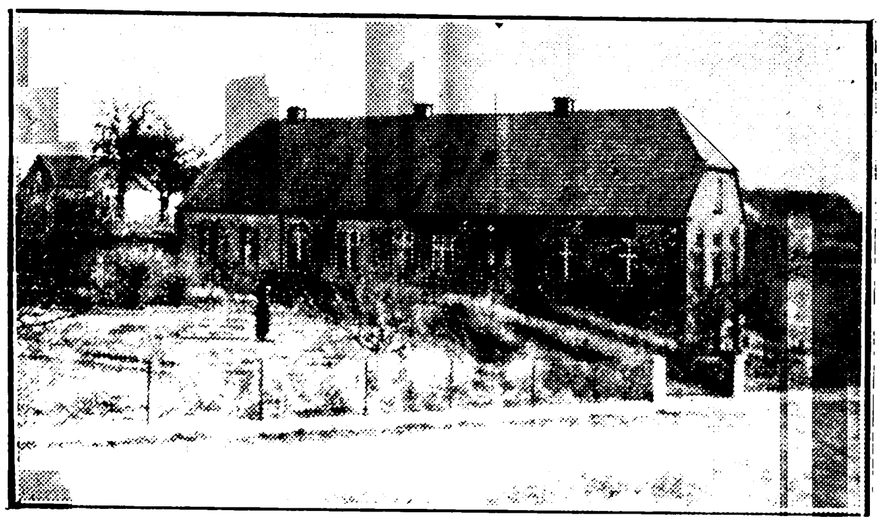

LÆSTEN SKOLE.

Dueholm, Claus, Enelærer; f. 15. Okt. 1888 i Sevel Sogn; Søn af Grdj. Claus D. og Hustru Ane Katrine, f. Kristensen; gift 17. Sept. 1920 m. Anna Ingeborg, f. Madsen, f. 8. Febr. 1901 i Thise, Salling. N. Nissum Sem. 1916; 1. Sept. 1916 Vikar Dyngby Skole pr. Boulstrup; 1. Dec. 1916 Ørting Skole; 16. Jan. 1917 Lyndby Skole v. Roskilde; 1. Sept. 1917 Andenlærer i Thise; 1. Jan. 1923 Enelærer Læsten Skole; Kirkesanger; Medl. af Menighedsraadet fra 1926, Formand fra 1927; Medl. af Værgeraadet siden 1929.

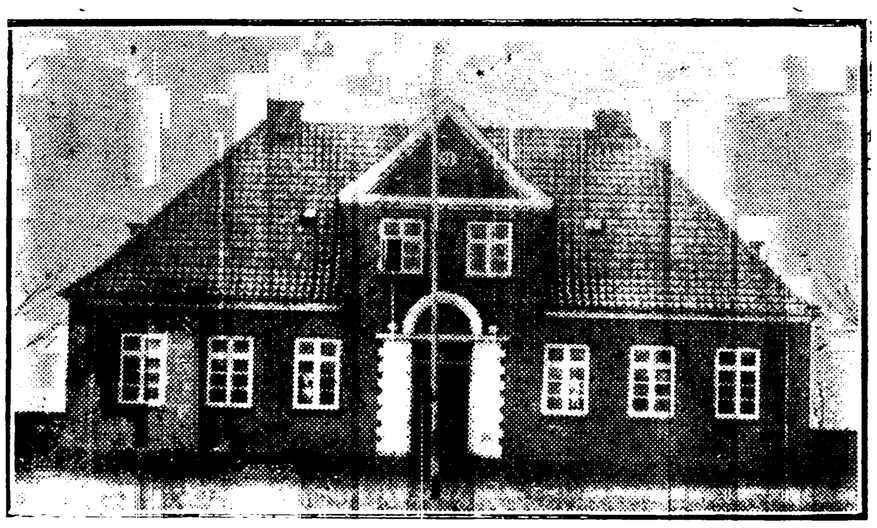

NØRBÆK SKOLE, OPFØRT 1923.



Svendsen, Søren Marius, Førstelærer; f. 24. Sept. 1891 i Søften pr. Hinnerup; Søn af Rentier Kristian Sørensen S. og Hustru Gertrud, f. Leth; gift 20. Nov. 1917 m. Nielsine, f. Pedersen, f. 10. Nov. 1890 i Vester Velling pr. Randers. Jelling Sem. 1915; 1915—16 Vikar Aggersborg Skole, Østergaard Skole, Aalstrup Skole, Ørting Skole; 1. Dec. 1916 Andenlærer Faarup Skole; 1. Nov. 1917 Enelærer Belle Skole pr. Daugaard; 1. Maj 1927 Førstelærer Nørbæk Skole; Kirkesanger; tidl. Formand for Værgeraadet i Stouby Kommune; Medl. af Værgeraadet i Nørbæk siden 1927; Næstformand for Menighedsraadet i Nørbæk siden 1930.



Mandrup-Møller, Ingeborg, Frk., Lærerinde; f. 15. Nov. 1909 i Tjærby v. Randers; Datter af Grdj. Niels P. Møller og Hustru Karen, f. Mandrup. N. Zahles Sem. 1931; 1. Dec. 1931 Lærerinde Nørbæk Forskole.

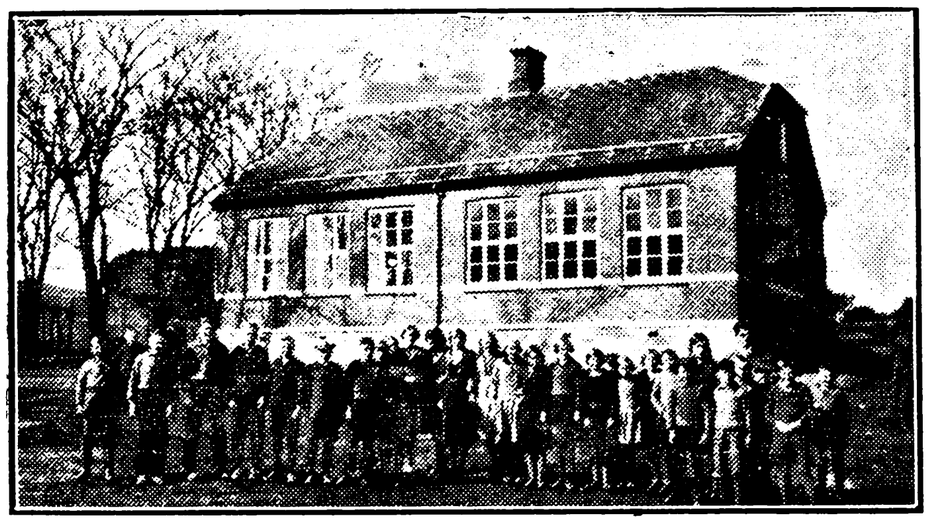

SØNDERBÆK SKOLE, OPFØRT 1914.



Andersen, Anders Hybert, Førstelærer; f. 18. Juni 1896 i Voer, Randers Amt; Søn af Forpagter Johan Kristian A. og Hustru Rasmine Kristine Caroline, f. Jensen; gift 11. Nov. 1927 m. Herdis, f. Mikkelsen Ellevang, f. 7. Jan. 1893 i Fovsing. Silkeborg Sem. 1926; 1. Sept. 1926 Vikar Langøre Skole, Samsø; 1. Nov. 1926 Hjælpelærer v. Svenstrup Skole; 1927 Vikar Nørbæk Skole, Belle Skole, Stouby Sogn; 1. Juni 1927 Vikar Sønderbæk Skole; 1. Aug. 1927 Andenlærer smstds.; 1. Jan. 1928 kst. Førstelærer smstds.; 1. Okt. 1928 Førstelærer smstds.; Kirkesanger; Kirkeværge siden 1930; Medl. af Menighedsraadet siden 1930; Medl. af Værgeraadet siden 1929.

Thomsen, Oluf, Andenlærer; f. 24. Dec. 1907 i Hellum; Søn af Skomager Niels T. og Hustru Maren, f. Sørensen; gift 6. Maj 1930 m. Anna Johanne, f. Larsen, f. 20. Juni 1904 i Bagterp, St. Hans Kommune. Ranum Sem. 1928; 1. Aug. 1931 Andenlærer Sønderbæk Skole.

ODDENSE-OTTING KOMMUNE.

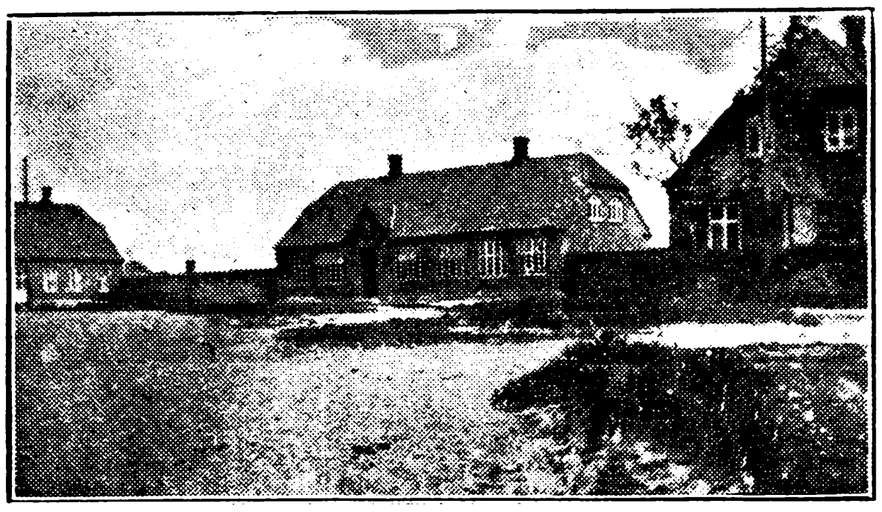

ODDENSE-OTTING SKOLE, OPFØRT 1919.

Ørnbøll, Anton, Førstelærer; f. 28. April 1889 i Bjergby Sogn; Søn af Gaardmand Hans Jensen Ø. og Hustru Ane K., f. Sørensen Rams; gift 28. April 1914 m. Martine, f. Larsen, f. 1. Aug. 1885 i Røgild Skole. Hjørring Sem. 1910; Aarsk. i Dansk og Naturlære 1928—29; flere korte Kursus; 1. Sept. 1910 Hjælpelærer Røgild Skole; 1. Aug. 1912 Andenlærer Oddense-Otting Skole; 1. Febr. 1924 Enelærer Vidstrup Skole; 1. Dec. 1931 Førstelærer Oddense-Otting Skole; Formand for Salling Afholdskreds 1919—24 og igen fra 1933; Formand for Hjørring Afholdskreds 1925—31; Formand for Ungdomskredsen Nordvendsyssel af de danske Ungdomsforeninger 1929—31.



Jakobsen, Erik, Lærer; f. 3. April 1905 i St. Brøndum, Aalborg Amt; Søn af pens. Førstelærer Søren Kr. J. og Hustru Jensine Petrine, f. Thøgersen; gift 11. Nov. 1929 m. Anna, f. Andersen, f. 21. Aug. 1905 i St. Brøndum, Aalborg Amt. Skaarup Sem. 1928; 1. Okt. 1929 Lærer Oddense-Otting Skole; Formand for Oddense-Otting Ungdomsforening.

Nielsen, Ane Marie Agnete, Frk., Forskolelærerinde; f. 14. Nov. 1892 i Strellev; Datter af Grdj. A. N. og Hustru Magdalene, f. Rauhe. Th. Langs Forskolesem. 1922; 1. Dec. 1922 Vikar Oddense-Otting Forskole; 1. Maj 1923 kst. Forskolelærerinde smstds.; 1. Marts 1924 fast ansat smstds.

ROSLEV KOMMUNE.



ROSLEV KOMM. FOLKE- OG REALSKOLE.

Nielsen, Morten, Overlærer; f. 26. Sept. 1870. Jelling Sem. 1889; Aarsk.; flere Feriekursus; Overlærer Roslev komm. Folke- og Realskole.

Andersen, Karen, Frk., Kommunelærerinde; f. 24. Jan. 1890. Th. Langs Sem. 1913; flere korte Kursus; 1. Juni 1918 Lærerinde Roslev komm. Folke- og Realskole.

Bjørnhøj-Wølstrup, Carl, Lærer efter § 35; f. 13. Marts 1884. N. Nissum Sem. 1907; Aarsk.; flere Feriekursus; 1. Maj 1920 Roslev komm. Folke- og Realskole.

Hansen, Peter Andreasen, Kommunelærer; f. 8. Febr. 1895 i Ørum pr. Højslev; Søn af Murermester Mads H. og Hustru Sofie, f. Edvardsen; gift 2. Nov. 1920 m. Johanne, f. Jensen, f. 14. Nov. 1894 i Ørum pr. Højslev. Ranum Sem. 1917; flere korte Kursus; 1. Aug. 1917—1. Aug. 1919 Lærer Aalestrup private Realskole; 1. Juli 1920 Hjørring komm. Skolev.; 1. April 1922 Roslev komm. Folke- og Realskole; Kasserer for Menighedsraadet 1922; Kasserer for Roslev Sygekasse 1923.



Jørgensen, Johannes, Kommunelærer; f. 23. Febr. 1898 i Helsned, Langeland; Søn af Grdj. Hans J. og Hustru Julie J. Præliminæreks.; Odense Sem. 1920; Tillægseks. i Engelsk; flere Feriekursus i Engelsk og Fransk; Universitetskursus i England; Aarsk. i Engelsk, Tysk, Fransk og Sproghistorie; 1. Aug. 1920 Vikar Bagnkop Skole; 1. Nov. 1920 Ungdomslærer i Balling; 1. April 1921 Vikar Roslev komm. Folke- og Realskole; 1. Juni 1921 fast ansat smstds.; (1. Dec. 1933 Lærer efter § 35 v. Køge komm. Skolev.).



Larsen, Niels Peter, Lærer efter § 35; f. 1. Marts 1891 i Haarbølle, Fanefjord Sogn; Søn af Grdj. Jørgen Larsen, nu Nyraad, og Hustru Mette Kirstine, f. Jakobsen; gift 17. Marts 1918 m. Malfred Nanna, f. Hansen, f. 20. April 1890 i Knudskov. Vordingborg Sem. 1912; forsk. Kursus; 1. Okt. 1914 Andenlærer Roslev Skole; 1919 Lærer Roslev komm. Folke- og Realskole; 1932 Lærer efter § 35 smstds.; Kirkesanger 1918; Forstander for Tekn. Skole fra 1920; Værgeraadsformand 1926—33; Formand for Salling Gymnastikforening fra 1925.

Krogh, Dagny, Frk., Forskolelærerinde; f. 29. Nov. 1902 i Tønder ing Sogn; Datter af pens. Lærer Christian N. K. og Hustru Karen Marie,



f. Pedersen. Th. Langs Forskolesem. 1927; Organisteks. 1927; 1. Sept. 1928 kst. Lærerinde Ulstrup Skole, Refsnæs; 1. Juni 1929 kst. Forskolelærerinde Roslev komm. Folke- og Realskole; 1. Sept. 1929 fast ansat smstds.

RYBJERG KOMMUNE.

RYBJERG SKOLE.

Mogensen, J., Førstelærer; f. 31. Dec. 1893. N. Nissum Sem. 1914; Aarsk.; Førstelærer Rybjerg Skole.



Andersen, Johannes, Andenlærer; f. 25. Juni 1903 i Klovborg; Søn af Grdj. Peter Chr. A. (død) og Hustru Sejr Mine, f. Sejersen; gift 30. Dec. 1932 m. Johanne, f. Kristoffersen, f. 7. Marts 1908 i Boest, Nr. Snede. N. Nissum Sem. 1930; 1. Nov. 1930 Vikar Agerfeld Skole; 9. Juli —15. Aug. 1931 Børnehjemmet »Vejle Fjord«; 1. Nov. 1931 Hove Skole pr. Klinkby; 1. Marts 1932 Bjerre Skole pr. Studsgaard; 1. Juni 1932 Rybjerg Skole; 1. Sept. 1932 Aspirant smstds.; Organist; Bibliotekar v. Rybjerg Sogne-Bogsamling.

RØDDING KOMMUNE.

EJSTRUP SKOLE.

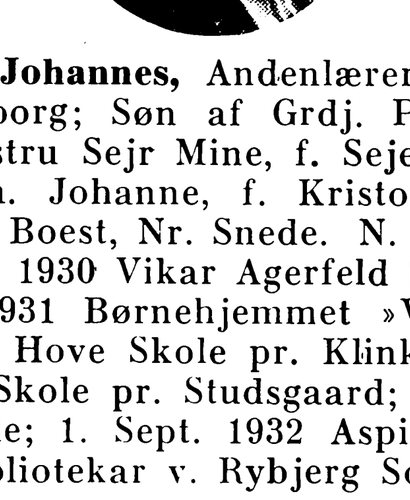

Larsen, Lars Christian, Enelærer; f. 3. Juni 1894 i Nors; Søn af Grdj. Niels Peter L. og Hustru Karen, f. Steffensen; gift 14. Maj 1921 m. Karla, f. Pedersen, f. 23. Nov. 1894 i Ra-

num. Realeks. 1911; Ranum Sem. 1915; Aarsk. 1933; 1. Sept. 1918 Lærer Skelund Ungdomsskole; 1. Sept. 1919 Timelærer Grenaa komm. Skolev.; 1. Aug. 1920 Lærer Frederikssund priv. Realskole; 1. Nov. 1927 Enelærer Ejstrup Skole; Medl. af Ejstrup Sogneraad; Formand for Værgeraadet.

RØDDING SKOLE.



Jensen, Alfred Kristian, Førstelærer; f. 25. Juli 1896 i Østerby, Hjerm Sogn; Søn af Grdj. Poul Chr. J. og Hustru Johanne, f. Laursen; gift 20. Sept. 1920 m. Anna Jensine, f. Mouritsen, f. 29. Marts 1896 i Ranum. Ranum Sem. 1920; Aarsk. i Dansk og Historie 1926—27; 1. Sept. 1920 Lærer Stubdrup private Skole; 1. April 1922 Anden-lærer i Aggersund; 1. Maj 1924 Enelærer i Siem; 1. April 1933 Førstelærer Rødding Skole; Kirkesanger.



Thomsen, Maren Kristine, Frk., Forskolelærerinde; f. 21. Jan. 1882 i Boddum, Thisted Amt; Datter af Grdj. Jens Christensen T. og Hustru Maren, f. Hove Christensen. Th. Langs Forskolesem. 1905; forskell. Kursus; 1. Nov. 1907 Forskolelærerinde Rødding Forskole.

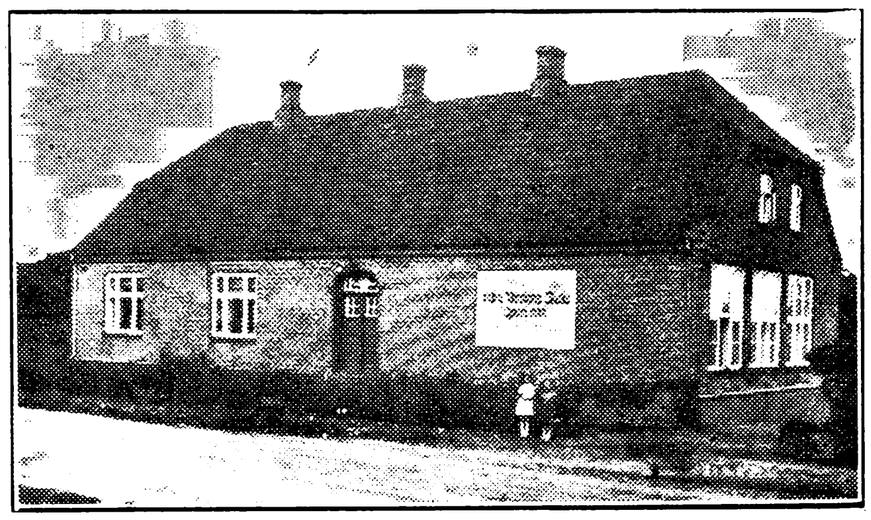

INDRE MISSIONS FRISKOLE I RØDDING, OPFØRT 1922.

Larsen, Anders Kristian Karl, Lærer; f. 22. Febr. 1894 i Martofte; Søn af Grdj. Hans Peter



L. og Hustru Anna Dorthea, f. Hansen; gift 22. Maj 1926 m. Margrethe, f. Jørgensen, f. 9. Marts 1901 i Taulov Sogn. K. F. U. M.s Sem. 1925; Husflidskursus; 1. Jan.—1. Maj 1926 Lærer v. Raagelund Børnehjem; 1. Juni 1926 Lærer Indre Missions Friskole i Rødding; Medl. af Rødding Menighedsraad; Kasserer for Rødding Sygekasse; Næstformand i Rødding Menighedsraad; Lærer v. Rødding Teknisk Skole.

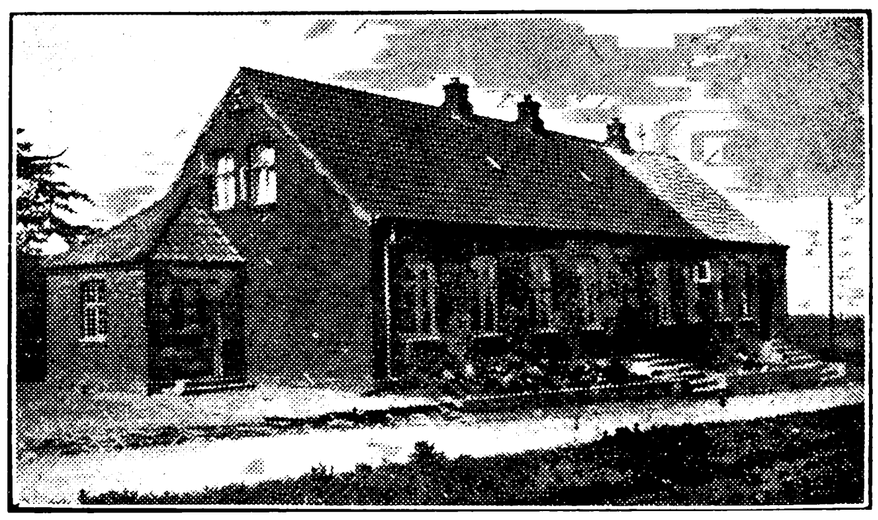

RØDDING FRISKOLE.



Hansen, Hans Peter, Friskolelærer; f. 9. Maj 1892 i Brændeskov, Gudbjerg Sogn v. Svendborg; Søn af Bødkermester Frederik Ferdinand H. og Hustru Ane, f. Christensen; gift 21. Sept. 1919 m. Anna Kirstine Marie, f. Pedersen, f. 5. Juli 1894 i Skovby Skole, Brejninge Sogn pr. Ærøskøbing. 1 Aars Forberedelse til Seminariet, derefter 3 Aars Uddannelse paa Askov Højskole; forskell. Kursus; 1. Nov. 1916 Højskolelærer Voldby Højskole v. Grenaa; 1. Sept. 1919 Friskolelærer Refsvindinge Friskole, Refsvindinge St., Fyn; 1. Okt. 1922 Rødding Friskole; Regnskabsfører for Rødding og Omegns Spare- og Laanekasse fra 1. Okt. 1927.

RØDDING-LØVEL-PEDERSTRUP KOMMUNE.

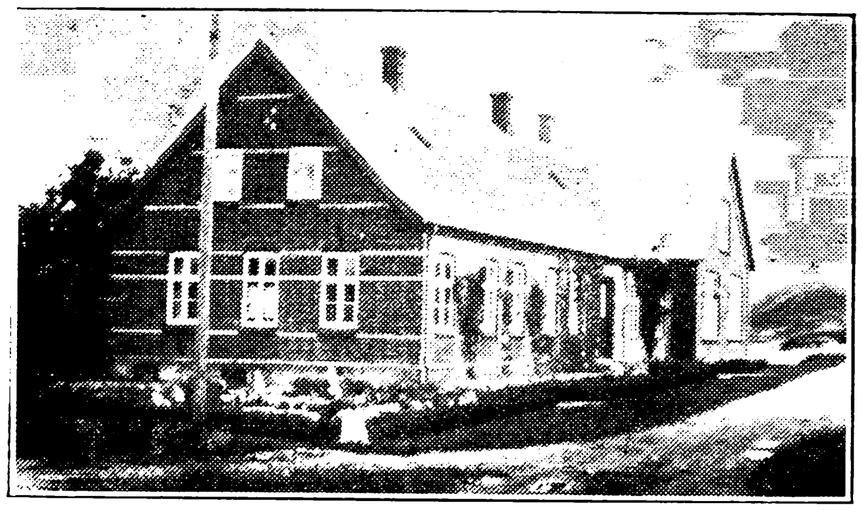

INGSTRUP SKOLE, OPFØRT 1886.



Christensen, Christen, Enelærer; f. 16. Juli 1871 i Højslev Sogn; Søn af Landmand Chr. Nielsen og Hustru Ane Marie, f. Laursen; gift 19. Nov. 1901 m. Caroline, f. Pedersen, f. 5. Jan. 1878 i Hjerm. Præliminæreks. v. Universitetet 1896; N. Nissum Sem. 1900; Organisteks.; Gymnastikkursus; Studierejse til Frankrig 1921, Italien 1923; 1. Okt. 1901 kst. Lærer Estvad sdr. Skole; 1903 Toftebjerg Skole, Samsø; 1905 Lyager Skole v. Skern; 1910 Enelærer Ingstrup Skole; Organist v. Rødding Kirke; Medl. af Værgeraadet; udgivet flere Hovedregningsbøger til Brug for Skolen samt »Prøveregningsopgaver« i Æske.



Christensen, Caroline, f. Pedersen, Frue, Haandgerningslærerinde; f. 5. Jan. 1878 i Hjerm; Datter af Grdj. Henry Nygaard og Hustru Maren N.; gift 19. Nov. 1901 m. Lærer Chr. C., f. 16. Juli 1871 i Højslev Sogn. Privat Uddannelse paa Forskolelærerindeskolen i Silkeborg 1918; 1918 Haandgerningslærerinde Ingstrup Skole; tidl. Medl. af Menighedsraadet for Rødding Sogn.

KISTRUP SKOLE,
OPFØRT 1870, OMBYGGET 1922.



Jacobsen, Otto, Enelærer; f. 14. Sept. 1894 i Assing Sogn; Søn af Grdj. Chr. Vestergaard J. (død) og Hustru Anna, f. Jensen; gift 6. Marts 1921 m. Marie Sofie, f. Andersen, f. 9. April 1898 i Kibæk. N. Nissum Sem. 1916; 1. Maj 1921 Enelærer Kistrup Skole.



LØVEL SKOLE, OPFØRT 1901,
TILBYGNING 1916.



Vestergaard Jacobsen, Jacob, Førstelærer; f. 3. Maj 1887 i Assing; Søn af Grdj. Christen V. J. og Hustru Ane, f. Jensen; gift 21. Aug. 1917 m. Kirstine Sørine, f. Bay, f. 24. Dec. 1895 paa »Agathelund«, Løvel Sogn. N. Nissum Sem. 1910; Aarsk. 1917—18; flere korte Kursus, bl. a. i Gymnastik og Regnskabsføring; 1. Aug. 1911 Andenlærer Handbjerg Skole; 1. Dec. 1914 Førstelærer Løvel Skole; Kirkebylærer; Kirkesanger; fungerer f. T. som Organist v. Løvel Kirke; Næstformand i Bestyrelsen for Viborg Amts Skolebiblioteksforening; Medl. af Menighedsraadet; Medl. af Provstiudvalget for Rinds-Nørre Lyng Herred; Formand for Lærerforeningens Kreds 77 1920—24; Kommunalrevisor; tidl. Revisor for Brugsforeningen og Sygekassen.



Jacobsen, Anna, Frk., Forskolelærerinde; f. 10. Sept. 1896 i Sejlstrup Sogn; Datter af Grdj. Jacob J. og Hustru Marie, f. Andersen. Vraa Højskole 1914; Horne Højskole 1921; Th. Langs Forskolesem. 1927; 1. Maj 1929 Forskolelærerinde Løvel Skole.

PEDERSTRUP SKOLE, OPFØRT 1892.



Dalum, Chresten, Enelærer; f. 10. Febr. 1875 i Brorstrup Sogn; Søn af Grdj. Christian D. og Hustru Marie, f. Iversen; gift 3. Juli 1903 m. Birgitte, f. Dalsgaard, f. 24. April 1880 i Løvel Sogn. Ranum Sem. 1899; forsk. Feriekursus i Kbhvn.; 1. Febr. 1902 Enelærer Visse Skole, Nøvling Sogn; 1. Febr. 1905 Førstelærer Aasendrup, Vrensted Sogn; 1. Juni 1908 Enelærer Pederstrup Skole; Kirkesanger v. Pederstrup Kirke siden 1908.

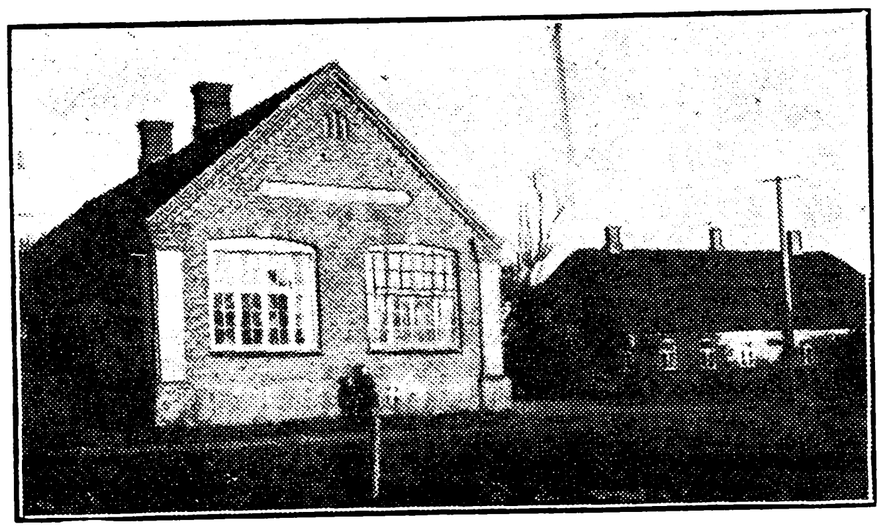

RØDDING SKOLE, OPFØRT 1901.

Jensen, Laur. Peter, Førstelærer; f. 10. Aug. 1886 i Hjerm; Søn af Grdj. Paul J. og Hustru Hanne, f. Laursen; gift 5. Marts 1915 m. Petrea, f. Graversen, f. 1. Juli 1887 i Hjerm. Haslev Højskole 1908—09; Krabbesholm Højskole 1909—10; Hjørring Sem. 1913; 2 Kursus i Dansk og Gymnastik paa Statens Kursus for Ungdomsskolelærere; 1. April 1914 Enelærer Iglsø Skole; 1. Jan. 1919 Førstelærer Rødding Skole; Kirkesanger v. Rødding Kirke 1919; Kirkebylærer 1919; Formand for Sygekassen 1920—22.





Laustsen, Karen, Frk., Lærerinde; f. 9. Juni 1888 i Lynderup Sogn; Datter af Husmand Laust L. og Hustru Else, f. Dahl. Silkeborg Sem. 1910; 1. Dec. 1911 Lærerinde Rødding Skole.

SAHL-GULEV KOMMUNE.

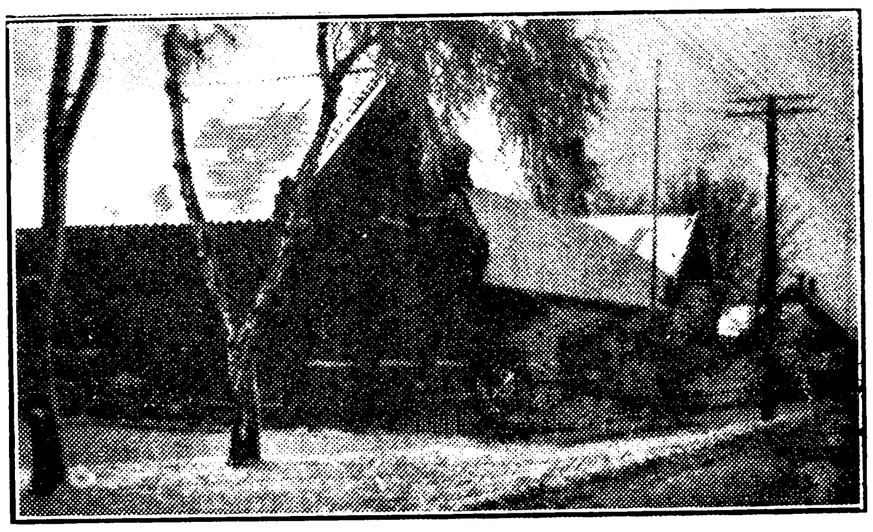

BJERRINGBRO SØNDRE SKOLE.



Thybo, Hans Vilhelm Sørensen, Førstelærer; f. 6. Juli 1898 i Hobro; Søn af Handelsmand A.

S. T. og Hustru Louise, f. Andreasen; gift 23. Aug. 1929 m. Hilda Marie, f. Andersen, f. 6. Febr. 1904 i Valsgaard pr. Hobro. Haslev Sem. 1928; forsk. Feriekursus; 1. Nov. 1930 Førstelærer Bjerringbro søndre Skole; Formand for Forsamlingsbygningen.

Sørensen, Laura, f. Christensen Tvillingsgaard, Frue, Forskolelærerinde; f. 24. Maj 1884 i Rønland, Harboøre Sogn; Datter af Smed Christen Svend Josephsen T. og Hustru Rinna, f. Laugesen; gift 22. April 1915 m. Kristian S., f. 19. April 1876 i Gulev. Vejle Forskolesem. 1906; Gymnastikkursus 1910; 1906—14 Lærerinde Bjerringbro Kommuneskole; 1. Juli 1930 Forskolelærerinde Bjerringbro søndre Skole; Medl. af Menighedsraadet i 2 Perioder.

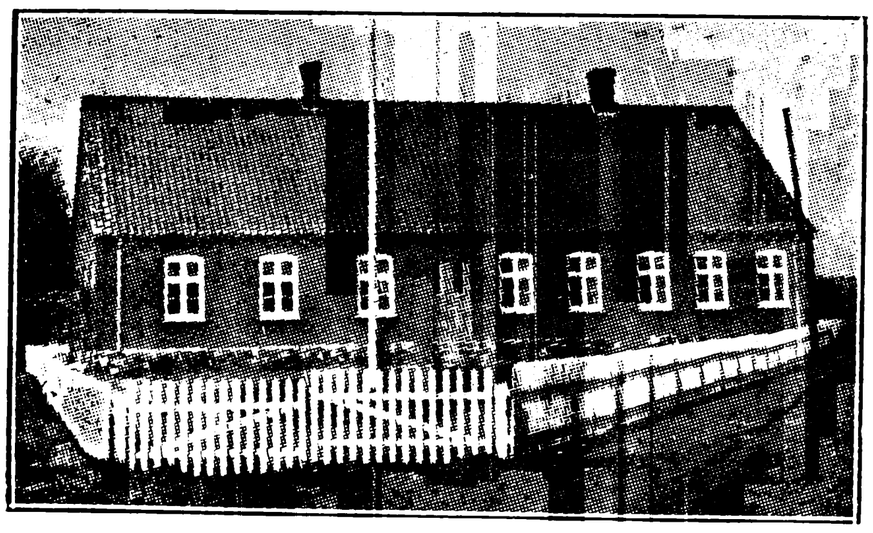

GULEV SKOLE.



Poulsen, Christen, Enelærer; f. 25. Juni 1876 i Skjern; Søn af Grdj. Poul Lucasen og Hustru Ane Margrethe, f. Mouridsen; gift 25. April 1924 m. Anna Dorthea, f. Brøndum, f. 14. Juni 1903 i Sdr. Tranders. Jelling Sem. 1902; Vikar i Hjerting Skole, Serritslev Skole; Verring Skole, Torrild Skole; 1. April 1905 Enelærer Gulev Skole; Medl. af Menighedsraadet; Formand for Værgeraadet.

NØDDELUND SKOLE.

Christensen, Mads Christian, Enelærer; f. 17. April 1877 i Vester Velling; Søn af Lærer Peder C. og Hustru Ane, f. Madsdatter; gift 5. Nov. 1919 m. Jensine Karoline, f. Kristensen, f. 3. Sept. 1879 i Sahl Sogn. N. Nissum Sem. 1900; flere Feriekursus; 1. April 1904 Enelærer Nøddelund Skole.

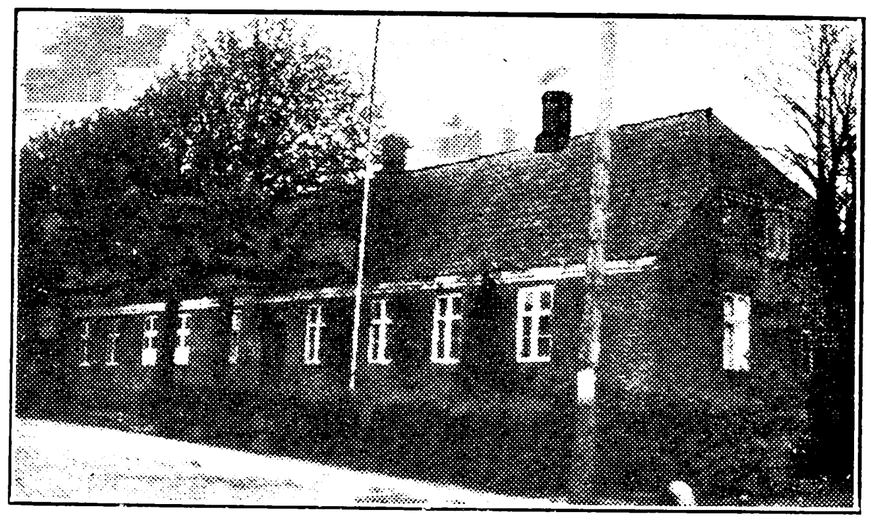

SAHL SKOLE, OPFØRT 1857.



Andersen, Peter Bach, Førstelærer; f. 6. Juni 1898 i Hoven Sogn; Søn af Lærer Jens A. og Hustru Kirstine, f. Pedersen; gift 29. Aug. 1929 m. Karen Marie, f. Jacobsen, f. 23. Febr. 1902 i Vinderslev. Silkeborg Sem. 1926; 1. Aug. 1928 Tredielærer i Brørup; 1. Sept. 1929 Førstelærer Lourup Skole; 1. Marts 1932 Sahl Skole; Kirkesanger og Kirkebylærer.

Thomsen, Johannes, Andenlærer; f. 17. Juli 1887 i Veerst; Søn af Grdj. Mads T. og Hustru Marie, f. Iversen; gift 19. Dec. 1930 m. Hertha, f. Christiansen, f. i Kbhvn. Gedved Sem. 1909; Vikar Gørding Skole, Hemmet Skole, Rødkjærsbro Skole; 1. Juli 1911 Andenlærer Sahl Skole; Medl. af Bestyrelsen for Biblioteksforeningen.

SEJLING-SINDING KOMMUNE.

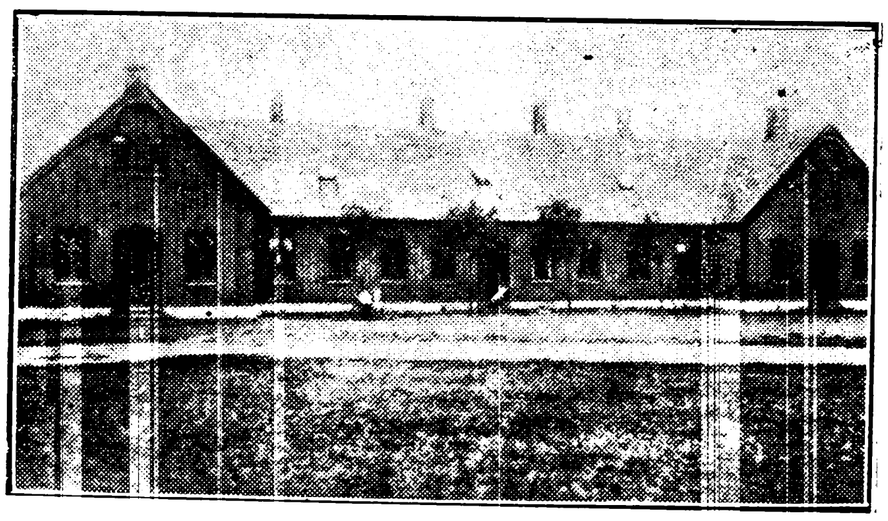

SEJLING SKOLE, OPFØRT 1900.

Binderup, Peder Snedker Jensen, Førstelærer; f. 8. Febr. 1881 i Ørsted, Randers Amt; Søn af Husmand Niels Jensen B. og Hustru Kirsten, f. Pedersen; gift 29. Nov. 1907 m. Jenny Johanne



Karoline, f. Jensen, f. 22. Juni 1886 i Vinderup. Præliminæreks.; Silkeborg Sem. 1902; Aarsk. i Dansk og Historie 1910—11; Tillægseks. i Engelsk og Tysk; diverse Feriekursus; 1. Jan. 1904 Andenlærer i Bjært; 1. Marts 1906 Enelærer Kokspang Skole; 1. Nov. 1907 Førstelærer Vejby Skole v. Skive; 1. Aug. 1921 Sejling Skole; Formand for Kjellerup-Kredsens Venstre; tidl. Medlem af Sogneraadet i 8 Aar; tidl. Medl. af Vejby Menighedsraad i 8 Aar; Medl. af Værgeraadet i ca. 6 Aar.



Hansen, Asta, Frk., Lærerinde; f. 16. Nov. 1905 i Haasum Skole pr. Ramsing; Datter af Lærer Jens H. og Hustru Severine Dorthea, f. Sørensen Hvitved. Præliminæreks. fra Universitetet; Silkeborg Sem. 1929; Organisteks.; Gymnastikkursus; Lærerinde Aarhus Friskole; 1. Jan. 1931 Sejling Skole; Organist v. Sejling Kirke.

SINDING SKOLE.

Møller, Aksel Peter Lerche, Førstelærer; f. 29. Nov. 1896 i Allingaalyst, Svodstrup; Søn af Statshusmand Kristian M. og Hustru Karen, f. Lerche; gift 9. Febr. 1923 m. Petra, f. Harrestrup, f. 16. Sept. 1894 i Harrestruplund, Mønsted. Jelling Sem. 1922; 1. Nov. 1922 Lærer v. Hoven Kvindeskole; 1. Dec. 1924 Førstelærer Sinding Skole; Kirkeværge for Sinding Kirke; Formand for Sejling-Sinding Værgeraad.

Jørgensen, Anna Petrea, Frk., Lærerinde; f. 1. Dec. 1886 i Vejen; Datter af Arbj. Jens Christian J. og Hustru Marie, f. Andersen. Præliminæreks. 1904; Silkeborg Sem. 1910; 2 Gymnastikkursus; D. .S. F. Kursus; Roskildekursus; Uddannelse paa Askov Højskole 1920—21; 1910—12 Vikar Bakkely, Vejen; Vive v. Hadsund, Frederikshavn Kommuneskole; 1. Febr. 1912 Lærerinde Sinding Skole; Medl. af Værgeraadet; Medl. af Bestyrelsen for Ungdomsforeningen; Medl. af Bestyrelsen for Sygeplejeforeningen.

SELDE-AASTED KOMMUNE.

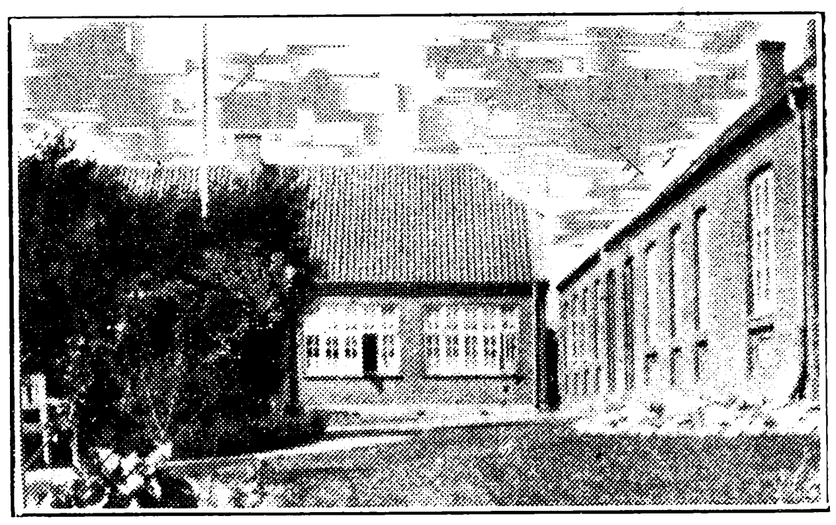

AASTED SKOLE, OPFØRT 1920.

Trærup, Christian Christensen, Førstelærer; f. 28. Sept. 1888 i Aalbæk; Søn af Husmand Christen Nielsen T. og Hustru Karen, f. Sørensen; gift 31. Okt. 1925 m. Aase, f. Glavind, f. 22. Nov. 1890 i Rostved. Jelling Sem. 1914; 3 Kursus i Tegning; 1. Aug. 1914 Vikar Hvejsel Skole; Okt. 1915 Bjeverskov Skole; 1. Nov. 1915 Andenlærer Voldby Skole, Hammel; 1. Aug. 1920 Førstelærer Aasted Skole.



Hansen, Aage, Lærer; f. 23. Jan. 1907 i Næsby, Aalborg Amt; Søn af Husmand A. C. H. og Hustru Othilie, f. Sørensen. Ranum Sem. 1929; 1929—31 Vikar Junget Skole, Aasted Skole, Aars Skole, Lærlingehjemmet Hasseris; 1. Sept. 1931 Vikar Aasted Skole; 1. Febr. 1932 Aspirant smstds.

Jungersen, Anna Kathrine, Frk., Forskolelærerinde; f. 27. Juni 1900 i V. Hassing; Datter af Husmand Kresten J. og Hustru Marie, f. Jensen. Vejle Forskolesem. 1925; flere korte Kursus; 1925—26 Vikar Ø. Uttrup Skole, Vejgaards Skole, Brunstofte Skole; 1. Sept. 1926 Vikar Aasted Forskole; 1. Nov. 1926 fast ansat smstds.

SELDE SKOLE.

Kristensen, K. M., Førstelærer; f. 7. Marts 1889. Ranum Sem. 1915; Aarsk.; Førstelærer Selde Skole.

Petersen, Harald, Andenlærer; f. 19. Okt. 1902. Silkeborg Sem. 1926; Andenlærer Selde Skole.

Sørensen, Betty Ingeborg Marie, Frk., Forskolelærerinde; f. 13. Jan. 1900 i Vejle; Datter af Købmand Søren P. S. og Hustru Ane Marie, f. Larsen. Vejle Forskolesem. 1925; 1. Juni 1925 Vikar Selde Forskole; 1. Juli 1925



kst. Forskolelærerinde smstds.; 1. Juni 1926 fast ansat smstds.; Formand for K. F. U. K.s Selde Afd.

SERUP KOMMUNE.

RESDAL SKOLE.



Sørensen, Thorvald Peder Christian, Enelærer; f. 6. Jan. 1893 i Grønbæk; Søn af Lærer Frederik Carl S. og Hustru Jensine, f. Rasmussen; gift 29. Sept. 1922 m. Ane Marie, f. Hjorth-Rasmussen, f. 5. Okt. 1894 i Haverslev. Ranum Sem. 1914; diverse Feriekursus; 1918 Andenlærer Vellev Skole; 1. Febr. 1921 Enelærer Resdal Skole; Organist v. Serup Kirke; Medl. af Menighedsraadet; Kommune-Revisor siden 1922; Formand for Serup Bogsamling.

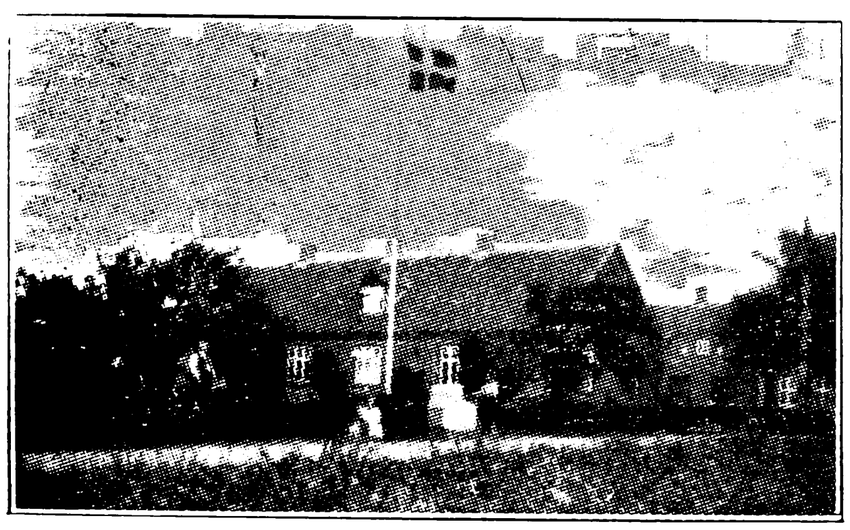

SERUP SKOLE, OPFØRT 1895 OG 1910.

Mikkelsen, Jens Offer, Førstelærer; f. 2. Marts 1882 i Erritsø; Søn af Landmand og Skræder Bertel M. og Hustru Johanne, f. Offersen; gift m. Agnete, f. Lunderskov, f. 19. Jan. 1884 i Starup v. Kolding. N. Nissum Sem. 1908; Aarsk. 1913—14; flere Feriekursus bl. a. i Husflid; 1. Okt. 1908 Enelærer i Kølkær; 1. Marts 1912 Førstelærer Ølby v. Struer; 1. Jan. 1925 Førstelærer Serup Skole.



Wissing, Kirsten Marie Pedersen, Frk., Forskolelærerinde; f. 20. Febr. 1877 i Viskum Sogn; Datter af Grdj. Simon W. og Hustru Mariane, f. Munck. Th. Langs Forskolesem. 1906; Haandgerningskursus 1916; 1906 Lærerinde i V. Assels; 1. April 1911 Forskolelærerinde Serup Skole; Medl. af Menighedsraadet.

SIMESTED KOMMUNE.

GULDAGER SKOLE, OPFØRT 1901.

Christensen, Gunnar Adolf, Enelærer; f. 10. Sept. 1898 i Bedsted, Thisted Amt; Søn af pens. Lærer Fr. A. C. og Hustru Margrethe, f. Jensen; gift 5. Aug. 1924 m. Marie, f. Follesen, f. 13. Nov. 1897 i Rødding pr. Viborg. Ranum Sem. 1919; Organisteks.; Kursus i Gymnastik, Lege og Boldspil, Kridttegning; Tillægseks. i Engelsk; udd. i Sang og Musik; Aarsk. 1933; 1. Juli 1921 Andenlærer Torrild Skole; 1. Juni 1924 Enelærer Guldager Skole; Organist v. Simested Kirke 1924.

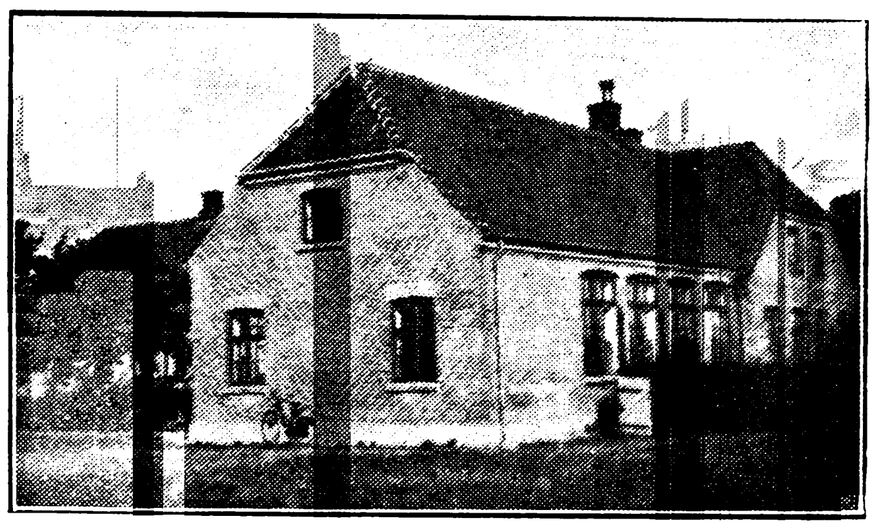

KORSØ SKOLE, OPFØRT 1925.

Larsen, Carl Alfred, Førstelærer; f. 10. Sept. 1888 i Hals Sogn, Læsø; Søn af Fyrassistent Hans Gydesen L. og Hustru Andrine, f. Andersen; gift 23. April 1919 m. Ane-Lisbeth, f. Larsen, f. 23. Juli 1894 i Holløse, Gunderslev Sogn; Haslev Sem. 1914; 1. Okt. 1918 Førstelærer



Vesterø n. Skole, Læsø; 1. Aug. 1924 Førstelærer Korsø Skole.



Sørensen, Agnes Cathrine, Frk., Forskolelærerinde; f. 1. Okt. 1891 i Børsmose, Aal Sogn; Datter af Lærer H. S. (død) og Hustru Maren, f. Poulsen (død). Janderup Højskole 1909; Præliminæreks. 1913; Eks. i Orgelspil fra Silkeborg Sem. 1922; Kbhvn.s Forskolesem. 1927; Kursus i Gymnastik fra Askov; 1. Febr. 1929 Forskolelærerinde Korsø Skole.

SIMESTED SKOLE, OPFØRT 1907.



Andersen, Anders, Førstelærer; f. 22. April 1875 i Fyrkilde, Ravnkilde Sogn; Søn af Grdj. Niels Chr. A. og Hustru Dorthea, f. Hansen; gift 23. Maj 1902 m. Anna Marie, f. Nielsen, f. 15. Febr. 1880 i Veggergaarde, Skivum Sogn. Jelling Sem. 1896; Kursus i Gymnastik, Sang og Musik, Husflid m. m.; 1. Nov. 1896 Enelærer Hedegaarde, Bislev Sogn; 1901 Guldager Skole; 1. Maj 1907 Førstelærer Simested Skole; Organist v. Simested Kirke, Guldager, 1901—07; Kirkesanger v. Simested Kirke siden 1907; Formand f. Værgeraadet et Par Perioder; Medl. af Menighedsraadet i flere Aar; Kredsformand for Danm. Lærerforenings 66. Kreds; Revisor i Andelsbanken i 5 Aar; Revisor i Aalestrup Sparekasse i 8 Aar.



Nielsen, Nilie Karoline, Frk., Forskolelærerinde; f. 17. Maj 1882 i Hyllested Sogn; Datter af Skovf. N. P. Hemmingsen (død) og Hustru Maren, f. Sørensen-Svith. Varde Forskolesem. 1907; 2 Mdr.s Kursus i Gymnastik; Kursus i Haandgerning; 4 Højskoleophold; 1908 Lærerinde i Skivum; 1913 i Klæstrup v. Brønderslev; 1915 Forskolelærerinde Simested Forskole.

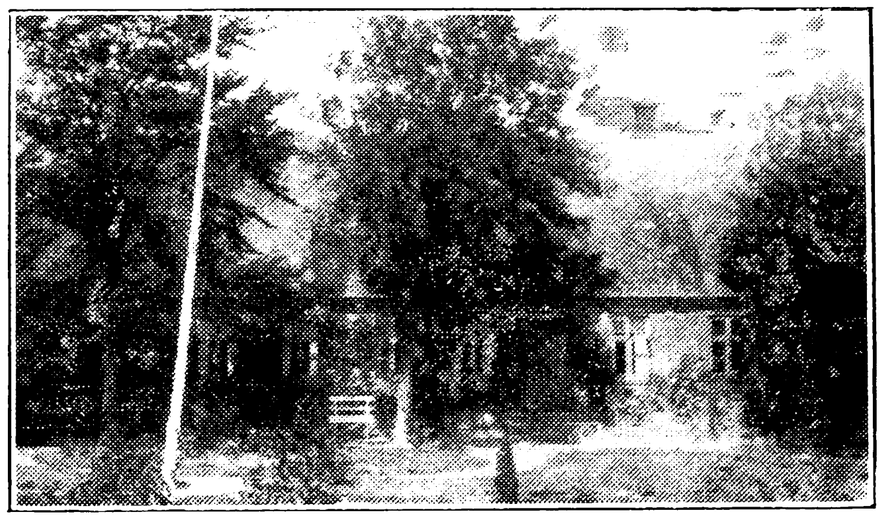

THORUP SKOLE, OPFØRT 1879.



Andersen, Niels Peter Anton, Enelærer; f. 4. Maj 1887 i Kauslunde Sogn, Fyn; Søn af Grdj. Peter A. og Hustru Ane Margrethe, f. Jørgensen; gift 8. Aug. 1928 m. Bertha, f. Nielsen, f. 8. Juni 1899 i Sinding Sogn. Haslev Sem. 1913; Kursus i Gymnastik, Ollerup 1924; flere smaa Kursus; 1. Jan. 1915 Andenlærer i Skelund; 1. Juli 1922 Enelærer Thorup Skole; Formand for Værgeraadet siden 1924; Næstformand for Menighedsraadet siden 1926.

SJØRSLEV KOMMUNE.

DEMSTRUP SKOLE.

Viskum, Frederik, Førstelærer; f. 13. Jan. 1897 i Overviskum; Søn af Lærer P. M. Pedersen og Hustru Dortea, f. Jensen; gift 15. Dec. 1929 m. Else Marie Rønning, f. Beck, f. 21. Aug. 1906 i Højbjerg Sogn. Ranum Sem. 1918; Aarsk. i Engelsk, Dansk og Regning; flere Feriekursus; 1. Dec. 1919 Andenlærer i Gedsted; 1. Jan. 1926 Førstelærer Demstrup Skole; Formand for Foredragsforeningen.



Strunge, Anna, Frk., Forskolelærerinde; f. 11. Juni 1870 i Mollerup, Linaa Sogn; Datter af Skrædder Peter Christensen S. og Hustru Bodil Marie, f. Christensen. Friskolekursus; Instruktionskursus, Kursus i Gymnastik; Lærerinde v. Privatskole i Kalundborg i 3 Aar; 1897 Forskolelærerinde Demstrup Skole; Medl. af Menighedsraadet; Medl. af Værgeraadet; Repræsentant for Lærerforeningen.

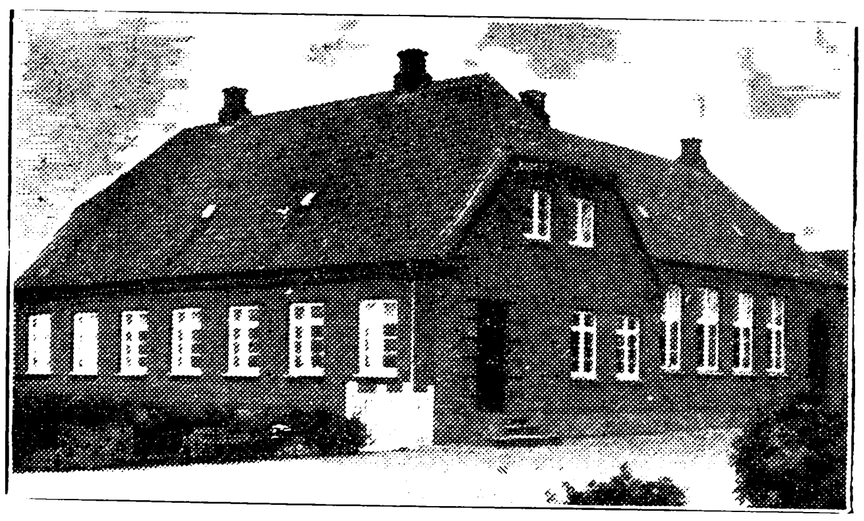

DUELUND SKOLE, OPFØRT 1923.



Skov, Niels Andreas, Enelærer; f. 17. Juni 1892 i Ørritslev Sogn; Søn af Skovfoged Laurits Pedersen S. og Hustru Anna Kirstine, f. Jensen; gift 28. Sept. 1917 m. Metha Kirstine, f. Sørensen, f. 7. Jan. 1892 i Randers. Jelling Sem. 1913; forsk. Feriekursus; 1. Sept. 1917 Enelærer Støttrup Skole; 1. Maj 1923 Duelund Skole; Næstformand for Menighedsraadet.

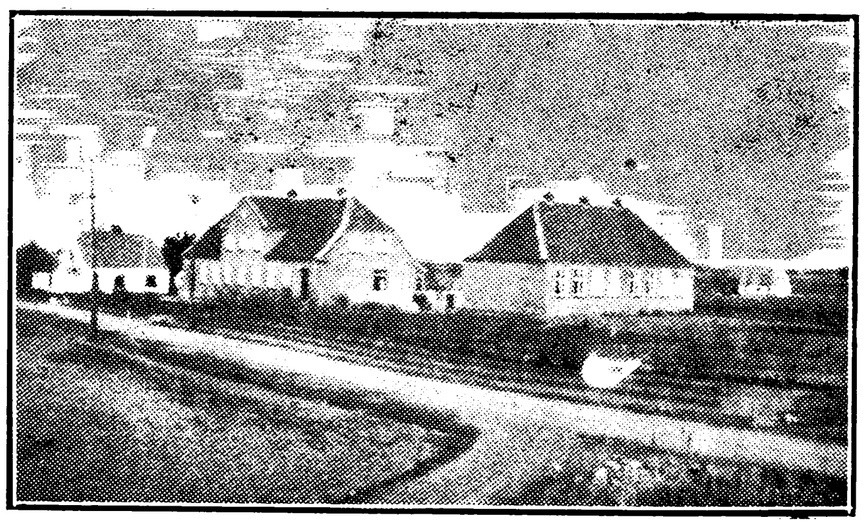

SJØRSLEV SKOLE, OPFØRT 1928.



Pedholt, Anton Jensen, Førstelærer; f. 10. Aug. 1878 i Pedholt, Malling Sogn; Søn af Grdj. Jørgen Jensen og Hustru Ane, f. Rasmussen; gift i 1901 m. Bolette, f. Pedersen, f. 7. Sept. 1875 i Almind. Gedved Sem. 1901; forskellige Feriekursus; 1. Marts 1905 Enelærer Bøjen Skole; 1. Nov. 1906 Balle Skole v. Løgten; 1. Dec. 1911 Førstelærer Sjørslev Skole; Kirkesanger v. Sjørslev Kirke; Kommunal Revisor i ca. 20 Aar; Formand for Spare- og Laanekassen i Sjørslev Sogn; Formand for Sygeplejeforeningen; tidl. Medl. af Værgeraad og Menighedsraad.



Jensen, Kirsten Marie, Frk., Forskolelærerinde; f. 20. Okt. 1905 i Gerning; Datter af Grdj. Laurits Kristian J. og Hustru Maren, f. Pedersen. Vejle Forskolesem. 1928; Kursus i Gymnastik; Kursus i Orgelspil; Vinterlærerinde Horne Skole, Varde; Vikar v. Aidt Skole; 1. Juli 1931 Forskolelærerinde Sjørslev Skole; Medl. af Bestyrelsen for Ungdomsforeningen.

SKIVE LANDSOGN-RESEN KOMMUNE.



EGERIS SKOLE.



Søby, Michael, Førstelærer; f. 2. Juli 1882 i Hørning; Søn af Grdj. Peter S. og Hustru Margrethe, f. Rasmussen; gift 1904 m. Laura, f. Knude, f. 10. Jan. 1887 i Tørring. Jelling Sem. 1903; 1. Febr. 1905 Andenlærer Asferg Skole; 1. Juli 1907 Enelærer Hevring Skole; 1. Okt. 1912 Egeris Skole; Formand for Værgeraadet siden 1917.

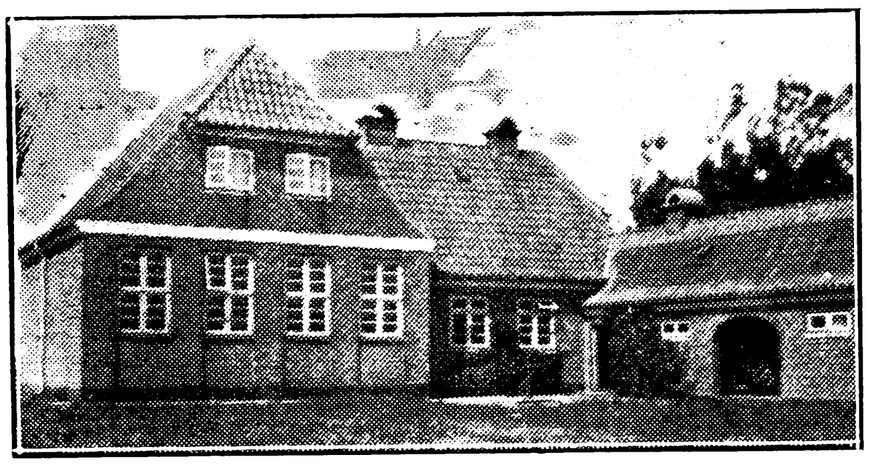

EGERIS FORSKOLE.



Sørensen, Kirsten, Frk., Forskolelærerinde; f. 7. Maj 1896 i Grønbæk pr. Silkeborg; Datter af Lærer Karl S. (død 3. Sept. 1931) og Hustru Signe, f. Rasmussen. Th. Langs Forskolesem. 1918; Skrivekursus i Lyngby 1932; 1918 Vikar Jerne Skole v. Esbjerg; 1918 Vikar Egeris Forskole; 1919 fast ansat smstds.

LUND SKOLE.



Andersen, Ejlif, Enelærer; f. 13. Sept. 1903 i Balling; Søn af Grdj. Anders A. og Hustru Jensine, f. Jensen; gift 19. Okt. 1929 m. Nanna, f. Dam Jensen, f. 24. Jan. 1901 i Estvad. Præliminæreks. v. Universitetet 1922; Silkeborg Sem. 1925; Tillægseks. i Engelsk og Tysk; forsk. Vikariater; 1. Jan. 1928 Lærer Holstebro Friskole; 1. Jan. 1932 Enelærer Lund Skole.

RESEN SKOLE.

Jensen, Jens Bollerup, Enelærer; f. 12. Nov. 1883 i Horne v. Tistrup; Søn af Husmand Kristian J. og Hustru Helene Kirstine, f. Nielsen; gift 9. Okt. 1911 m. Dagny, f. Laursen Vig, f. 5. Nov. 1884 i Eriksminde Friskole (død 1929). Silkeborg Sem. 1909; korte Kursus i Dansk 1917—18; Kursus i Svømming 1921; 1909—11 Hjælpelærer Eriksminde Friskole; 1. Maj 1911 Enelærer Agerfeldt Skole, Vinding Sogn; Maj 1914 Lærer Eriksminde Friskole; Marts 1915 Førstelærer V. Assels Skole, Mors; Maj 1919 Enelærer Resen Skole.

SKJØD KOMMUNE.

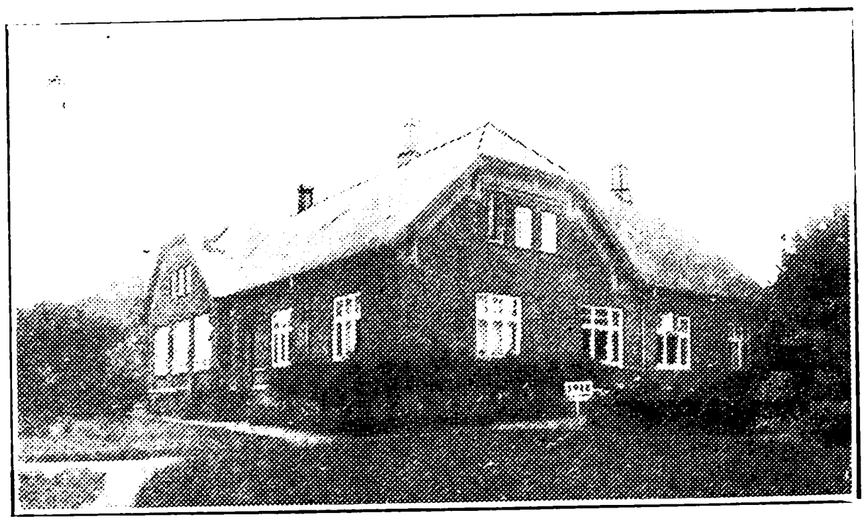

SKJØD SKOLE, OPFØRT 1911.

Christensen, Chr. Tandrup Leth, Enelærer; f. 22. Dec. 1895 i Lyngaa, Aarhus Amt; Søn af Bgm. Ole Leth C. og Hustru Anna, f. Tandrup; gift 26. Okt. 1919 m. Ellen, f. Hestbech Grønlund, f. 2. Nov. 1896 i Randers. Jonstrup Sem. 1916; Feriekursus i Gymnastik; 1. Jan. 1919 Andenlærer Selde Skole pr. Roslev; 1. Jan. 1924 Enelærer Skjød Skole; Medl. af Bestyrelsen

for Biblioteket; Revisor for Skjød Kommune og for Mejeriet. Litt. Arb.: »Nisseforestillinger«; Digtet »Degnen« 1929.

SØLVSTEN SKOLE, OMBYGGET 1920.



Andersen, Niels Emanuel, Enelærer; f. 8. Sept. 1876 i Lyngegaard, Knebel Sogn; Søn af Landmand, Grdj. P. E. A. og Hustru Mette, f. Nielsen; gift 21. Dec. 1907 m. Jane, f. Laursen, f. 18. Okt. 1882 i Uggelbølle, Mørke Sogn. Jonstrup Sem. 1906; 1. Sept. 1907 Andenlærer i Holbæk pr. Ørsted; 1. April 1909 Svenstrup Skole; 1. April 1913 Enelærer Sølvsten Skole.

SVOSTRUP KOMMUNE.

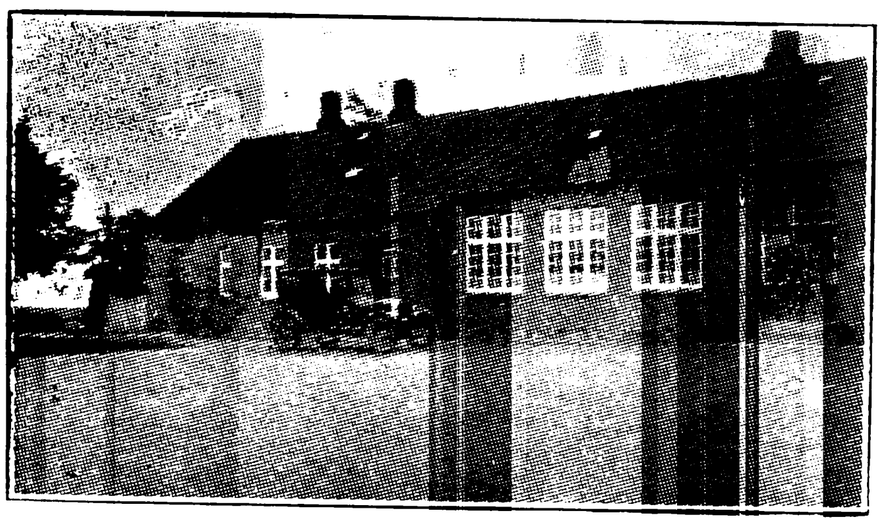

ASMINDEGAARDE SKOLE, OPFØRT 1911.

Bach, Chr., Førstelærer; f. 11. Marts 1890 i Ølby v. Struer; Søn af Grdj. Kr. B. og Hustru Marie, f. Paaskesen; gift 9. Marts 1919 m. Anna, f. Larsen, f. 4. April 1894 i Frederikshaab Skole, Randbøl Sogn. N. Nissum Sem. 1913; 1. Sept. 1913—1. Juli 1915 Friskolelærer Harboøre; Vikar Fousing og Vannerup Skoler; 7. Okt. 1918 Enelærer Brandstrup Skole, Hjortshøj Sogn; 1. Aug. 1933 Førstelærer Asmindegaarde Skole; Medl. af Hjortshøj-Egaa Menighedsraad; Formand og Kasserer for Hjortshøj Sygekasse indtil 1. Aug. 1933.





Lassen, Karen Marie, Frk., Forskolelærerinde; f. 26. Juli 1898 i Paarup pr. Engesvang; Datter af Grdj. Peter L. og Hustru Ane Marie, f. Jensen. Th. Langs Forskolesem. 1925; 1925—27 Vikar Karup Skole, Silkeborg, og Grauballe Skole; 1. Juli 1927 Forskolelærerinde Asmindegaarde Forskole.

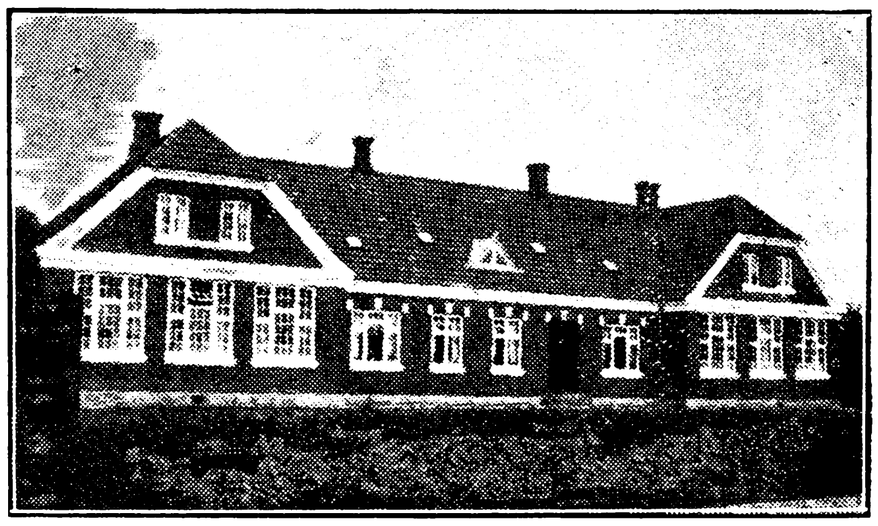

GRAUBALLE SKOLE, OPFØRT 1906.



Holst, Jeppe Christensen, Førstelærer; f. 10. Febr. 1873 i Brørup Sogn; Søn af Grdj. Peder H. og Hustru Bodil, f. Jensen; gift 6. Okt. 1903 m.

Maren, f. Hansen, f. 7. Maj 1877 i Vithen. Silkeborg Sem. 1900; flere Feriekursus; 1901 Andenlærer i Vithen; 1903 Enelærer i Tømmerby, Bramminge; 1906 Førstelærer i Jebjerg ved Randers; 1. Nov. 1914 Førstelærer v. Grauballe Skole; Kirkesanger v. Svostrup Kirke; Formand for Skolebiblioteksforeningen for Silkeborg og Omegn; Formand for Sygekassen, for Værgeraadet og for Foredragsforeningen.



Skjødt-Petersen, Johanne Margrethe, Frk., Forskolelærerinde; f. 23. Okt. 1903 i Aidt Sogn pr. Thorsø St.; Datter af Uddeler Hans Petersen og Hustru Ane Marie, f. Skjødt-Pedersen. Th. Langs Forskolesem. 1924; 1. Febr. 1927 Forskolelærerinde Grauballe Skole.

SØNDER RIND KOMMUNE.



SØNDER RIND SKOLE, OPFØRT 1931.



Haahr, Marius Christian Pertou Madsen, Førstelærer; f. 5. Juni 1889 i Mejrup; Søn af Lærer Pertou Haahr Madsen og Hustru Theodora, f. Thomsen; gift 7. Sept. 1917 m. Alba, f. Bruun, f. 16. Juli 1892 i Ribe. Ribe Sem. 1913; forsk. Kursus; 1. Nov. 1913 Vikar Skamby Skole; 1. Jan. 1914 Bredbjerg Skole pr. Langesø; 1. Febr. 1914 Enelærer Nørre Vejen Skole, Rind pr. Herning; 1. Febr. 1921 Førstelærer Sønder Rind Skole; Organist; Formand for Værgeraadet siden 1923; Medl. af Menighedsraadet siden 1922.



Mikkelsen, Jens Carl, Andenlærer; f. 24. April 1908 i Gjerning; Søn af Landmand Jens Michael M. og Hustru Marie Jensine, f. Jensen. Præliminæreks. Universitetet 1926; Silkeborg Sem. 1929; Gymnastikkursus paa Ollerup Gymnastikhøjskole; 1. Nov. 1932 Andenlærer Sønder Rind Skole; Kirkesanger v. Sønder Rind Kirke.

TAARUP-KVOLS-BORRIS KOMMUNE.

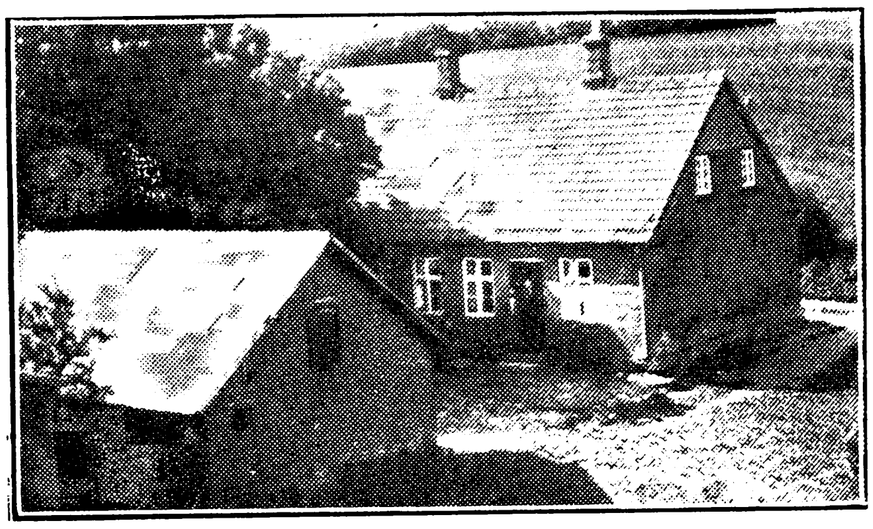

BORUP SKOLE, OPFØRT 1881.



Jørgensen, Ole, Enelærer; f. 24. April 1869 i »Hverrehus«, Ulbjerg Sogn; Søn af Grdj. Jørgen Christiansen og Hustru Kirsten Marie, f. Jensen; gift 13. Marts 1897 m. Birthe Marie, f. Nielsen, f. 10. Jan. 1867 i Hvilsom. Ranum Sem. 1895; 1. Febr. 1897 Enelærer Gundersted Skole pr. Blære; 1. Maj 1908 Enelærer Borup Skole; Kirkesanger v. Gundersted Kirke 1897—1908; Kirkesanger v. Taarup Kirke fra 1908; Kirkeværge; Formand og Kasserer for Menighedsraadet og Kirken; Formand for Viborgkredsens Venstreforening 1931; tidl. Formand for Lærerforeningens 76. Kreds.

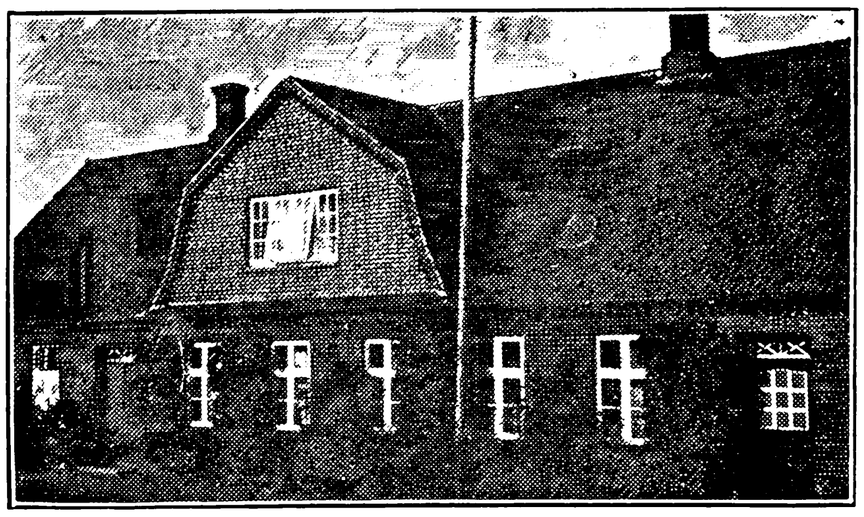

KVOLS SKOLE, OPFØRT 1875.



Sommer, Peder Sørensen, Enelærer; f. 18. Jan. 1890 i Hesseballe, Hjortshøj Sogn; Søn af Grdj. Niels S. og Hustru Maren, f. Holst; gift 24. Okt. 1919 m. Paula, f. Welm, f. 18. Febr. 1897 i Svendborg. Gedved Sem. 1913; Aarsk. 1926—27; Kursus i Lege og Boldspil og Sløjd; 1913—16 Lærer Ollerup Højskole; 11. Juni 1917 Enelærer Kvols Skole; Kirkesanger v. Kvols Kirke siden 1917; Formand for Menighedsraadet siden 1929; Leder af Foredragsforeningen.

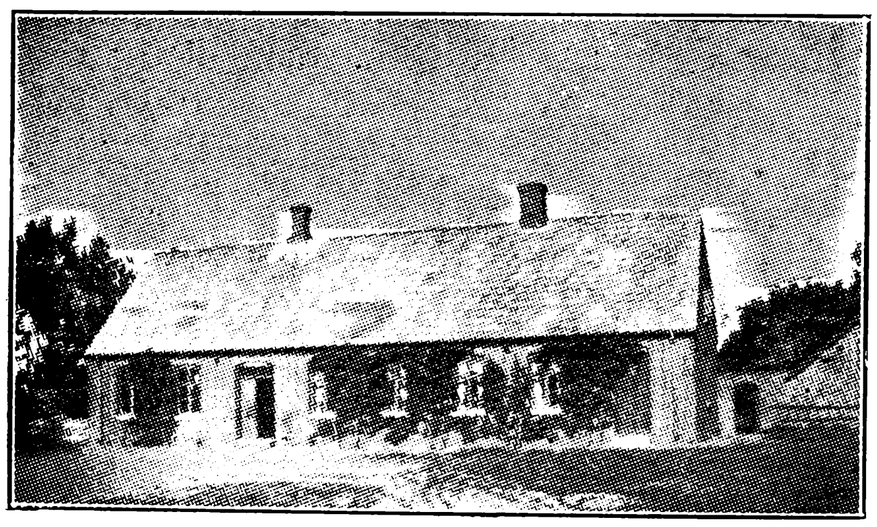

MOESGAARD SKOLE, OPFØRT 1893.



Bertelsen, Herman Peter, Enelærer; f. 29. April 1904 i Grættrup, Junget Sogn; Søn af Landbruger Niels B. og Hustru Anne Marie, f. Jensen; gift 20. April 1930 m. Mine, f. Olsen, f. 29. Juni 1907 i Kvols. Præliminæreks. fra Universitetet 1921; Ranum Sem. 1925; Tillægseks. i Engelsk; 1. Dec. 1927 Andenlærer i Thise Skole, Salling; 1. Sept. 1929 Enelærer Moesgaard Skole.

SPARKÆR SKOLE, OPFØRT 1870.



Hansen, Johannes Thorvald, Førstelærer; f. 4. Sept. 1878 i Birkende By; Søn af Husmand Peter H. og Hustru Karen Kirstine, f. Laursen; gift 6. April 1909 m. Karen Kirstine, f. Agner, f. 26. Sept. 1884 i Ranum. Jelling Sem. 1902; forskell. korte Kursus; 1905 Enelærer i Funder v. Silkeborg; 1913 i Borre, Vejerslev Sogn; 1918 Førstelærer Sparkær Skole; Formand for Bogsamlingen for Sparkær.

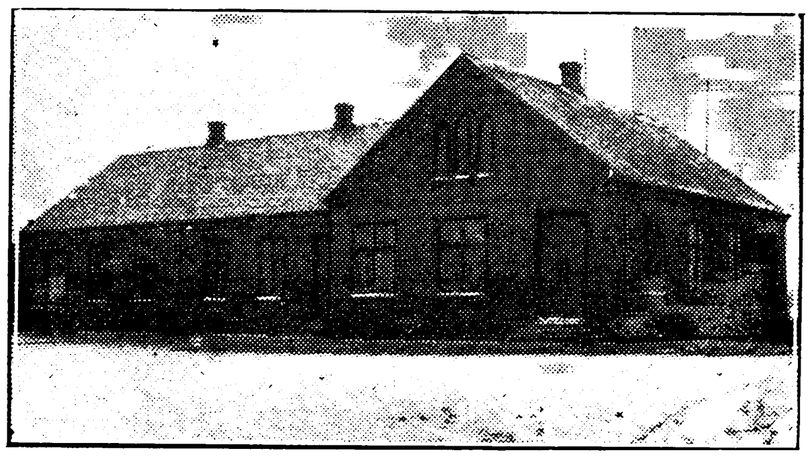

SPARKÆR SKOLE, OPFØRT 1910.



Pedersen, Else Marie, Frk., Forskolelærerinde; f. 24. Juni 1894 i Vedsted Skole, Aaby Sogn; Datter af Lærer Niels Vrigsted Krogh P. og Hustru Madsine, f. Sørensen. Th. Langs Forskolesem. 1918; Kursus i Haandarbejde og Smaasløjd; Husflidskursus; 1. April 1921 Forskolelærerinde Sparkær Forskole.

TESTRUP KOMMUNE.

TESTRUP SKOLE.

Karlsen, Johannes Beck, Enelærer; f. 17. Nov. 1893 i Fabjerg; Søn af Husmand Peder Stens-

gaard K. og Hustru Kristiane, f. Nielsen; gift 29. Juli 1925 m. Louise, f. Dam, f. 30. Jan. 1895 i Asaa. N. Nissum Sem. 1922; Aarsk. 1926—27; 1. Dec. 1924 Enelærer Nørhalne Moseskole; 1. Juli 1928 Enelærer Testrup Skole.

THISE KOMMUNE.

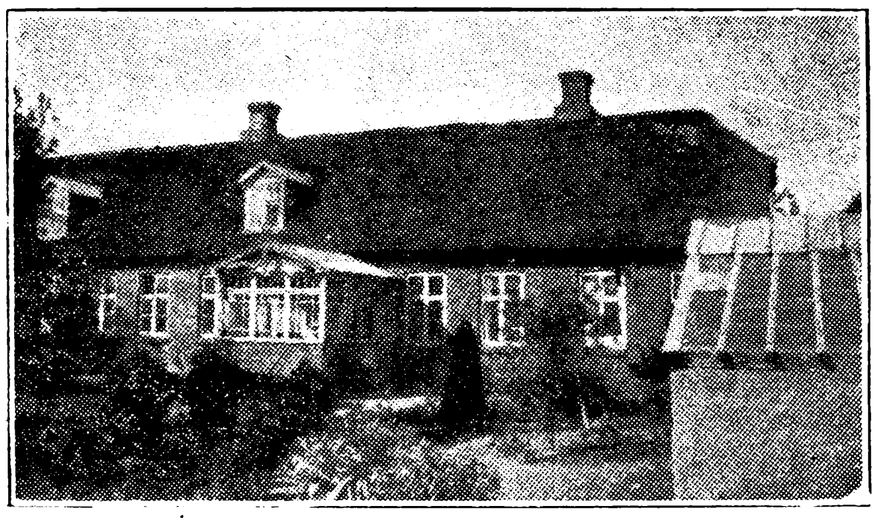

THISE SKOLE.



Fredgaard, Mads Christian, Førstelærer; f. 16. April 1892 i Farsø; Søn af Grdj. Kristen Madsen og Hustru Ane Kirstine, f. Christensen; gift 8. Febr. 1918 m. Kristine Sørensen, f. Bundgaard, f. 12. April 1891 i Jebjerg. Ranum Sem. 1913; Bibliotekskursus i Esbjerg 1930; 1. Nov. 1913 Vinterlærer Stadilø Biskole; 16. Jan. 1916 Andenlærer Thise Skole; 1. Dec. 1917 Førstelærer smstds.; Formand for Thise Folkebogsamling fra 1917; Formand for Thise Sygekasse fra 1922.



Simonsen, Gunnar, Andenlærer; f. 7. Juni 1902 i Harre; Søn af Grdj. Jens Chr. S. og Hustru Else Marie, f. Josephsen Vestergaard. Ranum Sem. 1926; Kursus i Gymnastik fra Ollerup; Kursus i Retorik i 2 Aar; Aarsk. i Dansk og Engelsk 1933—34; 1927—29: Vikar Harre Skole, Roslev Skole, Foulum Skole; 1. Dec. 1929 Andenlærer Thise Skole; Formand i Ungdomsforeningen for Thise Sogn.

TJELE-NØRRE VINGE KOMMUNE.

FOULUM SKOLE, OPFØRT 1908.



Sundtoft, Jens Nicolaj, Førstelærer; f. 20. Jan. 1889 i Hvidbjerg, Vesten Aa; Søn af Husmand Laust Peter Christensen (Sund) og Hustru Nicoline, f. Nielsen; gift 24. April 1916 m. Margrethe, f. Bach, f. 4. Nov. 1896 i Arup, Hannæs. Gedved Sem. 1913; 9. Sept. 1913 Vikar Kjelstrup Skole; 1. Dec. 1913 Vikar Arup Skole; 1. Maj 1914 kst. Enelærer smstds.; 1. April 1916 Enelærer Koldmose Skole; 1. Febr. 1919 Førstelærer i Nørre Holme; 1. Juni 1924 Foulum Skole; Kirkesanger.



Kristensen, Bolette, Frk., Forskolelærerinde; f. 27. Maj 1888 i Ove; Datter af Husmand Jørgen K. og Hustru Grete, f. Kristensen. Th. Langs Forskolesem. 1915; 6 Ugers Haandgerningskursus 1930; 1. Maj 1915 Lærerinde v. Privatskole i Alsiggaard, Gerlev Sogn; 1. Dec. 1918 Forskolelærerinde Foulum Forskole, Sønderlyng Herred.

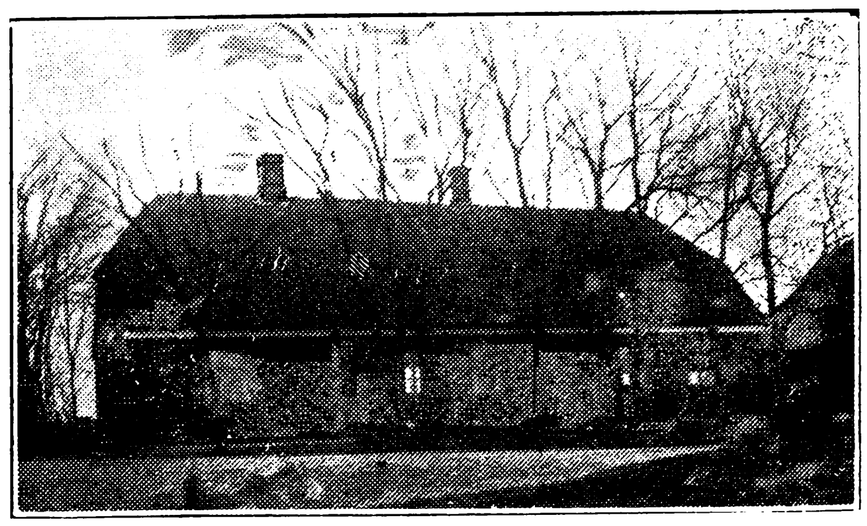

NØRRE VINGE SKOLE.

Schøler, Holger, Enelærer; f. 21. Aug. 1892 i Vitved pr. Skanderborg; Søn af Smedemester Laurits S. og Hustru Karen, f. Olesen; gift 4. Maj 1930 m. Kathrine, f. Henriksen, f. 4. Maj 1892 i Nr. Vinge. Gedved Sem. 1916; Kursus i



Gymnastik paa Ollerup Gymnastikhøjskole 1922; Liselund Menighedsskole 1924—25; Skrivekursus Lyngby 1932; 1. April 1919 Andenlærer i Ørsted; 1. April 1922 Enelærer Nørre Vinge Skole; Medl. af Menighedsraadet ca. 11 Aar; Kommunalrevisor.

TORNING KOMMUNE.

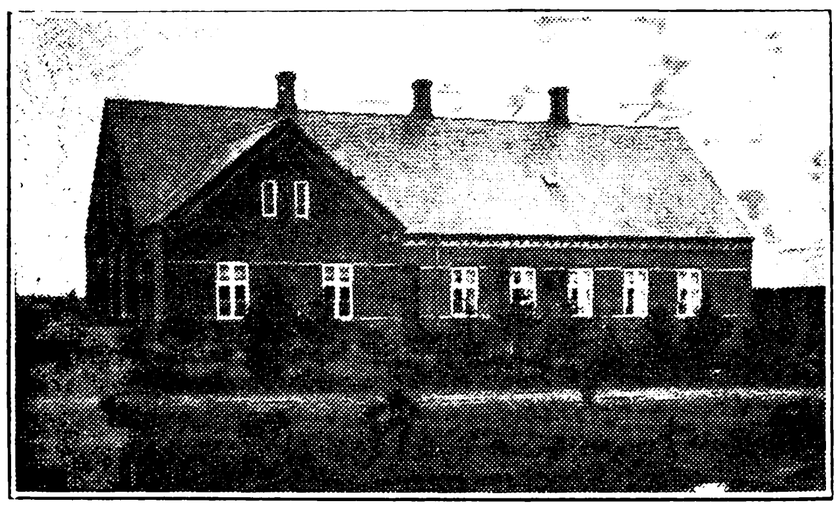

GRAAMOSE SKOLE, OPFØRT 1904.

Halkjær, Ib Bang, Enelærer; f. 14. Febr. 1874 i Stadil Sogn; Søn af Grdj. Knud Jeppesen H. og Hustru Julene, f. Toft; gift 2. Juni 1905 m. Nicoline Marie, f. Jensen, f. 4. Febr. 1882 i Voer, Vindslev Sogn. Ranum Sem.; forskell. Feriekursus; Kursus i Askov og Kbhvn.; 1. Nov. 1904 Enelærer Graamose Skole; Kirkesanger v. Grate Kirke; Kasserer i Menighedsraadet.

GRAASKOV FORSKOLE.



Holst-Jensen, Karen Marie, Frue, Forskolelærerinde; f. 22. Nov. 1892 i Nøvling, Gunderup Sogn; Datter af Mølleejer Frederik Holst og Hustru Ane, f. Nielsen. Vejle Forskolesem. 1922; Kursus i Boldspil, Dansk, Skrivning og Regning; Musikkonservatoriet; Vikar i Klokkerholm; 1. Nov. 1922 Forskolelærerinde Graaskov Forskole.

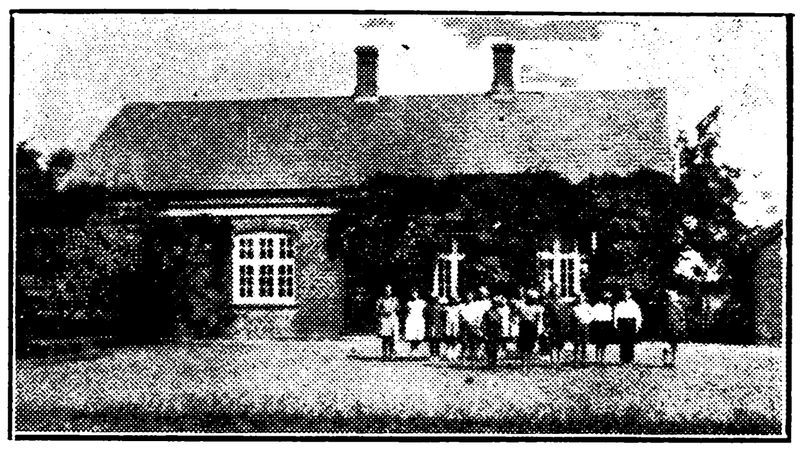

KNUDSTRUP FORSKOLE, OPFØRT 1904.



Bruhn, Fanny Astrid, Frk., Forskolelærerinde; f. 6. Juni 1906 i Vang, Thy; Datter af Plantør August Frederik B. og Hustru Ane Kirstine, f. Poulsen. Kbhvn.s Forskolesem. 1928; Kursus i Lege og Boldspil; Vinterlærerinde Viftrup; Vikar Brejning og Yderby; 1930 Forskolelærerinde Knudstrup Forskole.

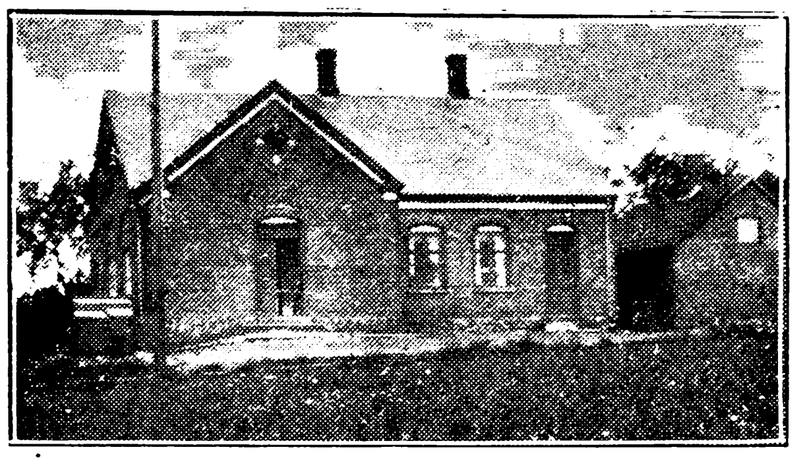

OUSTRUP FORSKOLE.



Barslund, Dagmar, Frk., Forskolelærerinde; f. 1. Sept. 1890 i Myrup v. Holstebro; Datter af Tømrer Martinus B. og Hustru Johanne, f. Jacobsen. Th. Langs Forskolesem. 1925; Ferie-

kursus i Dansk; Dansk Skoleforen.s Kursus; Vinterlærerinde Øse Skole; Vikar i Oldrup og Rødding; 1927 Forskolelærerinde Oustrup Forskole.

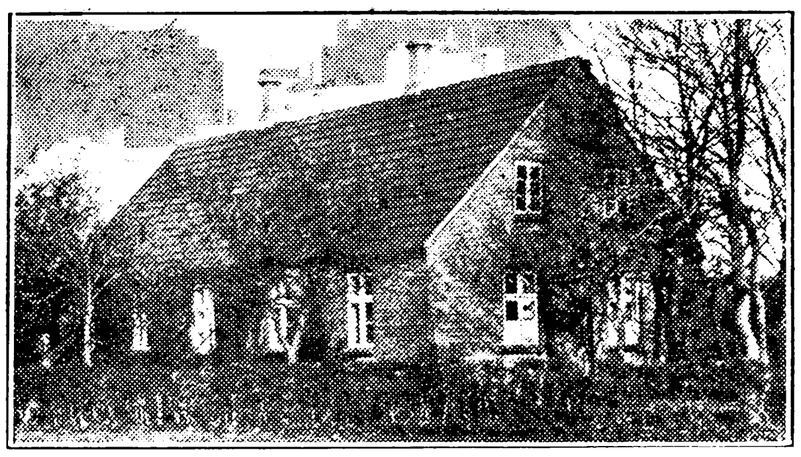

SKRÆ FORSKOLE.

Nielsen, Astrid Caroline Stine, Frk., Forskolelærerinde; f. 27. Nov. 1899 i Mou Sogn; Datter af Grdj. Marinus N. og Hustru Ane Kirstine, f. Christensen. Kbhvn.s Forskolesem. 1922; Feriekursus; Uddannelse i Orgelspil; 1922 Forskolelærerinde Skræ Forskole.

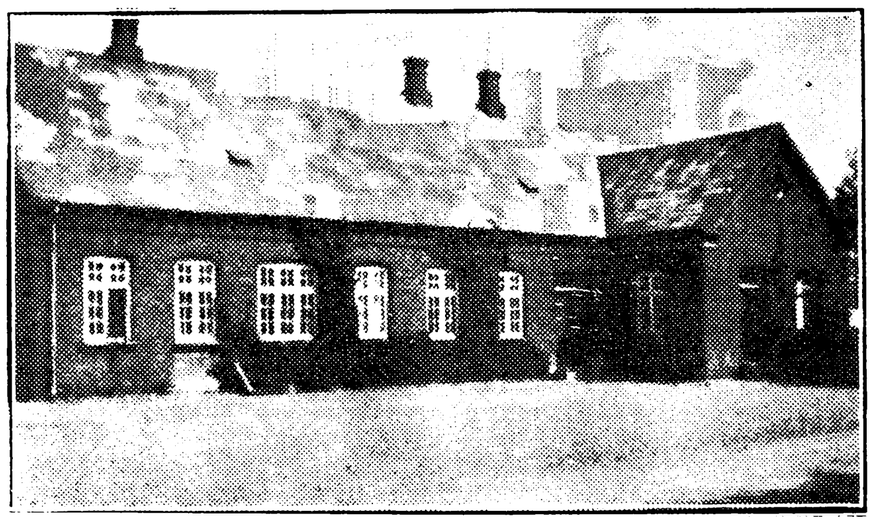

TORNING HOVEDSKOLE.



Strandbygaard, Jens Peder Jørgensen, Førstelærer; f. 9. Febr. 1897 i Madum Sogn; Søn af Grdj. Jørgen Jørgensen og Hustru Ellen Margrete, f. Jensen; gift 29. Maj 1925 m. Sigrid, f. Jørgensen, f. 23. Dec. 1895 i Mausing, Vinderslev Sogn. Silkeborg Sem. 1922; Feriekursus i Gymnastik og Geografi; 1. Marts 1925 Enelærer Milbakken Skole pr. Sulsted; 1. Jan. 1927 Førstelærer Højmark Skole pr. Lem; 1. Jan. 1931 Torning Hovedskole.

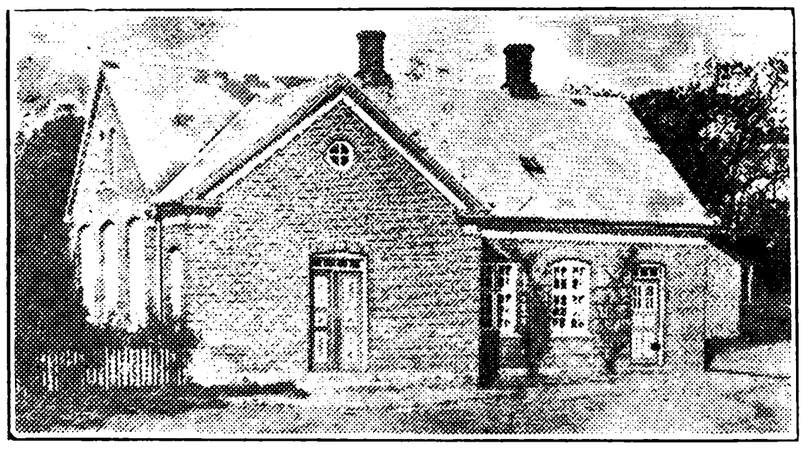

TORNING FORSKOLE.



Jespersen, Katrine Marie, f. Jochumsen, Frue, Forskolelærerinde; f. 2. Nov. 1878 i Skanderup pr. Lunderskov; Datter af Karetmager Knud J. og Hustru Marie, f. Jørgensen; gift 22. Aug. 1911 m. Hans Frederik J., f. 1889 i Viborg. Th. Langs Forskolesem. 1904; Kursus i Gymnastik, Husflid og Haandarbejde; 1904 Forskolelærerinde Knudstrup Forskole; 1905 Torning Forskole; Medl. af Værgeraadet; Medl. af Bestyrelsen for Ungdomsforeningen.

TORNING VESTERMARK HOVEDSKOLE.

Jensen, Hermann, Førstelærer; f. 16. Juni 1868 i Gram, Skanderborg; Søn af Drængsmester Jens Carl Hermansen og Hustru Ane Margrete, f. Frank; gift 14. Nov. 1905 m. Anna, f. Schleimann, f. 8. April 1882 i Skanderborg. N. Nissum Sem. 1895; Feriekursus i Historie, Dansk, Geografi og Sundhedslære; 1. Okt. 1898 Enelærer i Lundbjerg v. Randers; 1. Dec. 1914 Førstelærer Torning Vestermark Hovedskole; ledet Aftenskole i ca. 31 Aar; Medl. af Værgeraadet; tidl. Medl. af Torning Sogneraad i 11½ Aar; tidl. Formand for Randers Amts Gymnastikforening, 8. Kreds; Referent til forskellige Dagblade.

UNGSTRUP FORSKOLE.



Hansen, Karen Gudrun, Frk., Forskolelærerinde; f. 30. Aug. 1883 i Demstrup; Datter af Læ-

rer Jens H. og Hustru Elisabeth, f. Jahnsen. Vejle Forskolesem. 1914; Kursus i Gymnastik; 1915—22 Lærerinde i Skræ; 1922 Forskolelærerinde Ungstrup Forskole; Medl. af Bestyrelsen for Sygeplejeforeningen; Formand for Dansk Kvindesamfund, Torning Kreds.



VATTRUP HOVEDSKOLE, OPFØRT 1907.



Højgaard Jensen, Knud, Førstelærer; f. 4. Nov. 1888 i Lindaa, Todbjerg, Mejlby; Søn af Grdj. Jørgen J. og Hustru Kirstine Marie, f. Nielsen; gift 11. Aug. 1914 m. Nanni Frauke, f. Bruhn, f. 19. Dec. 1894 i Vang Nystrup, Thy. Gedved Sem. 1910; forskell. Feriekursus; 16. Aug. 1911 Andenlærer i Klitmøller; 1. Dec. 1913 Enelærer Emb Skole; 1. Jan. 1921 Førstelærer Vattrup Hovedskole; Medl. af Hovedbestyrelsen for det radikale Parti; Formand for Kjellerup Kredsen; Næstformand i Værgeraadet; Medl. af Bestyrelsen for Hjælpekassen; stiftet Torning Foredragsforening.

TOSTRUP-ROUM KOMMUNE.



MØLDRUP SKOLE, OPFØRT 1901.

Andersen, Niels, Førstelærer; f. 9. Maj 1871 i Vallensved Sogn; Søn af Væver Anders Hansen



og Hustru Maren, f. Hansdatter; gift 20. Sept. 1898 m. Karen Dorthea, f. Madsen, f. 7. Juli 1873 i Bregnemose, Verninge Sogn. Vesterbros Sem. 1896; Sorø Højskole; Kursus i Gymnastik; 1. Jan. 1897 Lærer v. Leichts private Skole i Randers; 1898 Lyngby Skole pr. Løkken; 1903 Taars nordre Skole; 1. Maj 1906 Enelærer Møldrup Skole; 1. Febr. 1931 Førstelærer smstds.; Medl. af Menighedsraadet; tidl. Formand for Hjælpekassen.

Johansen, Ane Cathrine, Frk., Lærerinde; f. 19. Juli 1901 i Gørding Sogn; Datter af Grdj. Chr. P. J. og Hustru Ane Cathrine, f. Petersen. Ribe Sem. 1926; 1. Febr. 1931 Lærerinde Møldrup Skole.

ROUM SKOLE.



Jensen, Lauritz Johansen, Førstelærer; f. 12. Sept. 1878 i Bjerreby pr. Svendborg; Søn af Gaardmand Peter J. og Hustru Nielsine, f. Larsen; gift 28. Juni 1901 m. Anna Marie, f. Jensen, f. 10. Maj 1874 i Nautrup. Blaagaards Sem. 1902; Instruktionskursus i Gymnastik 1906; Feriekursus i ordnede Lege og Boldspil 1909 og 1911; Feriekursus i Musik med Orgel og Harmonilære 1910 og 1912; 6. Jan. 1903 Vikar og kst. Enelærer i Kistrup; 17. Febr. 1904 Vikar i Ejby; 1. April 1904 Andenlærer og Organist i Dollerup; 1. Juli 1906 Enelærer i Aggersborg; 1. Nov. 1907 Enelærer og Organist i Harboøre søndre; 1. April 1912 Enelærer og Kirkesanger i Øster Jølby; 1. Dec. 1916 Førstelærer Roum Skole; Kirkesanger og Organist.

Randrup, Kirstine, f. Sørensen, Frue, Forskolelærerinde; f. 26. Juli 1878 i Novrup pr. Esbjerg; Datter af Grdj. Chresten S. og Hustru Ane Kirstine, f. Nielsen; gift 24. Maj 1909 m. Snedker Jacob R., f. 18. Dec. 1878 i Roum. Hoven Kvindeskole 1901; Kursus i Haandgerning; Instruktionskursus; 1. Nov. 1901 Vinterlærerinde



i Lunde, Skads Sogn; 1. Juni 1902 Forskolelærerinde Roum Forskole.

TOSTRUP SKOLE, OPFØRT 1913.



Hviid, Niels Povlsen, Enelærer; f. 19. Okt. 1884 i Linde, Randers Amt; Søn af Grdj. Peder Povlsen H. og Hustru Maren, f. Mariager; gift 28. Maj 1912 m. Ingrid, f. Thygesen, f. 31. Marts 1888 i Sjølund. Jelling Sem. 1906; 3 Mdr.s Kursus i Orgelspil og Sang; 1. April 1907 Andenlærer Øland Skole; 1. Okt. 1910 Enelærer Tostrup Skole; Kirkesanger og Organist siden 1910; Kredsformand i 77 A Lærerkreds 1918—23; Formand for Menighedsraadet fra 1927; Formand for Venstres Vælgerforening i Kommunen; Medl. af Tostrup-Roum Sogneraad 1929, Formand 1933.

ULBJERG-LYNDERUP KOMMUNE.



GØRUP SKOLE,
OPFØRT 1901, TILBYGNING 1928.

Kyø, Niels Chr. Nielsen, Enelærer; f. 4. Nov. 1877 i Næsborg; Søn af Grdj. Anders Nielsen K. og Hustru Ane Nielsen, f. Jensen; gift 6. April 1909 m. Anna Margaretha, f. Mathiessen, f. 3. Juli 1883 i Dørpum, Slesvig. Ranum Sem. 1905; Kursus i Gymnastik, Skrivning, Regning og Dansk; en Del Instruktionskursus; Kursus i Samfundslære 1931; 1. Maj 1906 Andenlærer Løkken Skole; 1. Nov. 1907 Førstelærer Flade Skole; 1. Juli 1925 Enelærer Gørup Skole; Tilsynsførende v. Gørup Hospital 1925—28; har oprettet og ledet Løkken Gymnastikhold; Lokalredaktør i Løkken af Vendsyssel Tidende 1906—07; derpaa Korrespondent til forskellige nordjydske Blade; Repræsentant for Historisk Samfund i Hjørring og Viborg Amter; Forf. af en Mængde Børne- og andre Fortællinger samt Artikler, særlig af Hjemstavnshistorisk Art, i forsk. Dag- og Ugeblade.



LILLE THORUP SKOLE.

Østergaard, Maren J., Frk., Enelærer; f. 8. Okt. 1868. Enelærer Lille Thorup Skole. (Afsked 1. Nov. 1933).

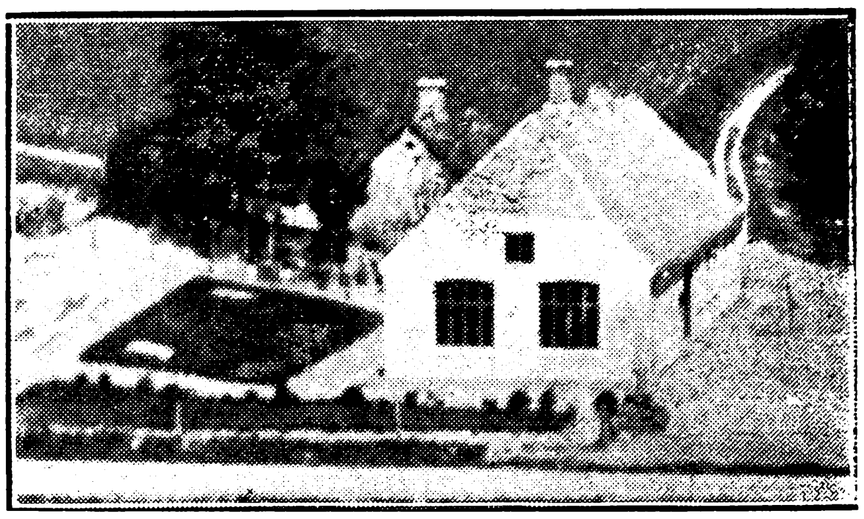

LYNDERUP SKOLE, OPFØRT 1885.



Jensen, Aage C., Enelærer; f. 27. Juni 1896 i Mollerup, Ørum Sogn; Søn af Lærer Johan J. og Hustru Dorthea Marie, f. Mikkelsen; gift 11.

April 1928 m. Katrine, f. Jørgensen, f. 21. Nov. 1901 i Tulstrup, Ikast Sogn. 1. April 1921—1. Nov. 1922 Lærer paa Iagttagelseshjemmet »Roskilde Hvile«; 1. Okt. 1924 Enelærer Lynderup Skole: Kirkesanger v. Lynderup Kirke.

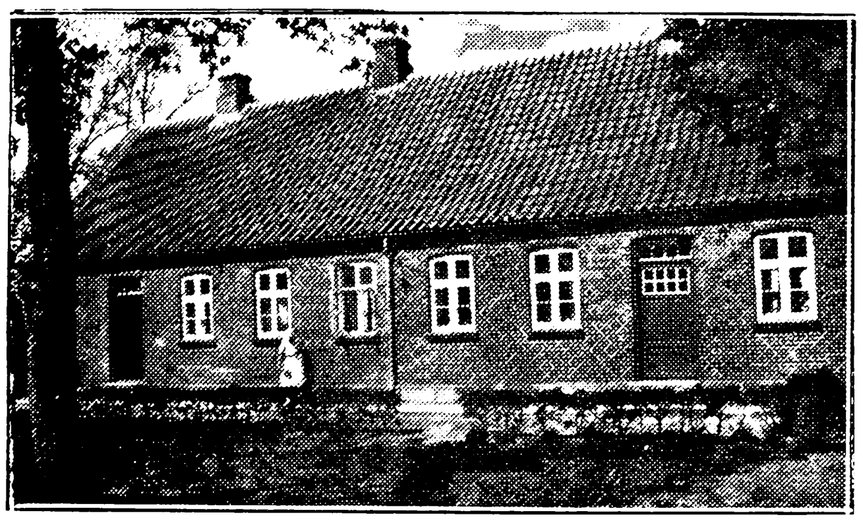

NØRRE RIND SKOLE, OPFØRT 1877, TILBYGNING 1916.



Berg, Jens, Enelærer; f. 24. Marts 1902 i Haderslev; Søn af Politibetjent Mads B. og Hustru Sophie Elisabeth, f. Sell; gift 30. Maj 1925 m. Gerda, f. Fonder, f. 28. Juni 1899 i Skellerup. Haderslev Sem. 1922; Tillægseks. i Tysk 1922; 1924 Andenlærer i Vinderslev; 1. Maj 1928 Enelærer Nørre Rind Skole; Distriktssanger for Skoledistriktet.

1. Jan. 1928 Enelærer Sundstrup Skole; Kasserer for Transformatorforeningen.

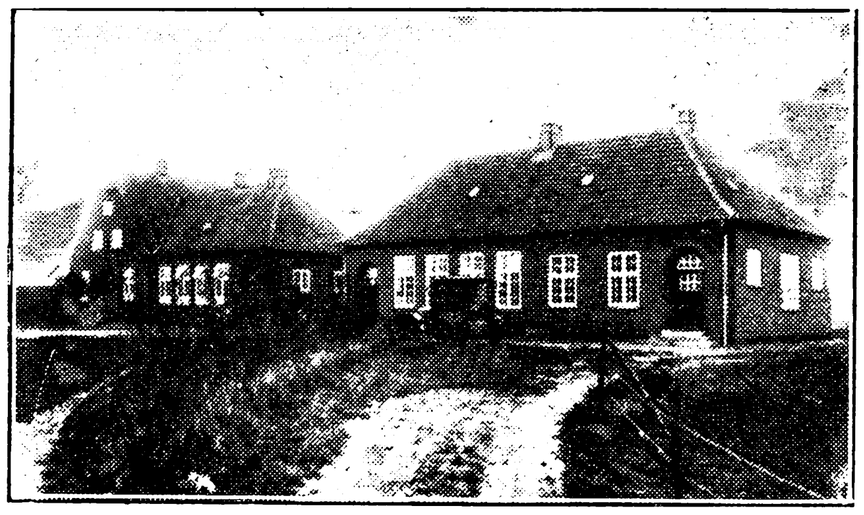

ULBJERG SKOLE, OPFØRT 1912.



Svarrer, Ingvard, Førstelærer; f. 8. Dec. 1891 i Nordby paa Fanø; Søn af Skibsfører Niels Jensen S. og Hustru Abelone Kirstine, f. Lassen; gift 18. Juni 1920 m. Cathrine Elisabeth, f. Pedersen, f. 14. Aug. 1892 i Vejrum ved Struer. N. Nissum Sem. 1917; Aarsk. 1926—27; 2 Husflidskursus; 1. Maj 1920 Førstelærer i Laanum pr. Stoholm; 1. Jan. 1924 Førstelærer Ulbjerg Skole; Kirkesanger v. Ulbjerg Kirke; Medl. af Sogneraadet siden 1929, Kasserer fra 1. April 1933; Formand for Ulbjerg Sogns Bogsamling siden 1924; Formand for Indre Missions Samfund i Ulbjerg.

SUNDSTRUP SKOLE, OPFØRT 1900.



Kyhnæb, Joh. Nielsen, Enelærer; f. 25. Sept. 1892 i Vesterbølle; Søn af Grdj. A. K. og Hustru Ane Kirstine, f. Christensen. Gedved Sem. 1925;



Christensen, Karoline Dorthea, Frk., Forskolelærerinde; f. 20. Juli 1904 i Jelling; Datter af Pumpemager Hans C. og Hustru Kristine, f. Enevoldsen. Vallø Højskole 1922; Vejle Forskolesem. 1925; Kursus i Gymnastik 1930; 1. Nov. 1927 Forskolelærerinde Ulbjerg Skole.

VAMMEN-LINDUM-BIGUM KOMMUNE.

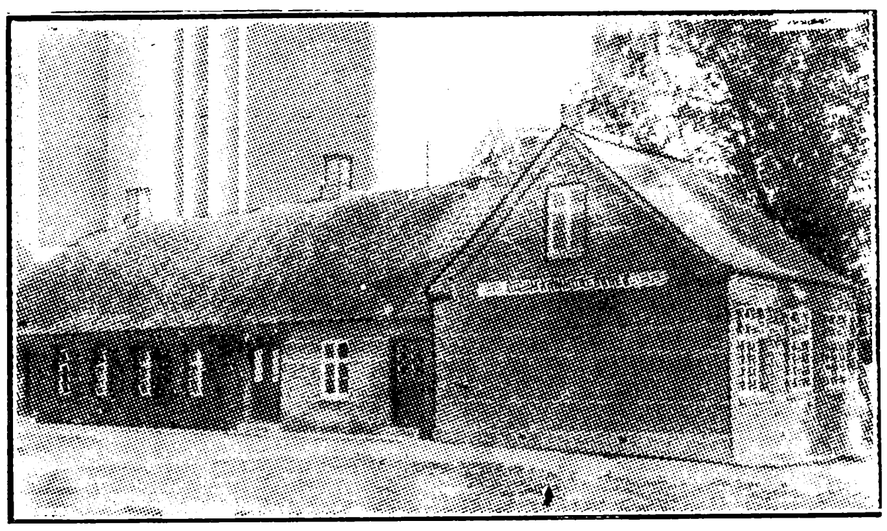

BIGUM SKOLE, OPFØRT 1883, OMBYGGET 1929.

Nielsen, Niels Thorvald Ejner, Enelærer; f. 25. Jan. 1890 i Sønderholm Sogn; Søn af Grdj. Chr. N. og Hustru Anna, f. Stigsen; gift 10. Maj 1918 m. Pouline Christine, f. Munch, f. 19. Maj 1893 i Bigum. Hjørring Sem. 1913; 1. Juni 1915 Andenlærer i Aggersund; 1. Maj 1917 Enelærer Bigum Skole; Organist v. Lindum og Bigum Kirker; Kirkesanger; Kirkeværge i 8 Aar; Kasserer for Vammen-Lindum-Bigum Sygekasse siden 1930.

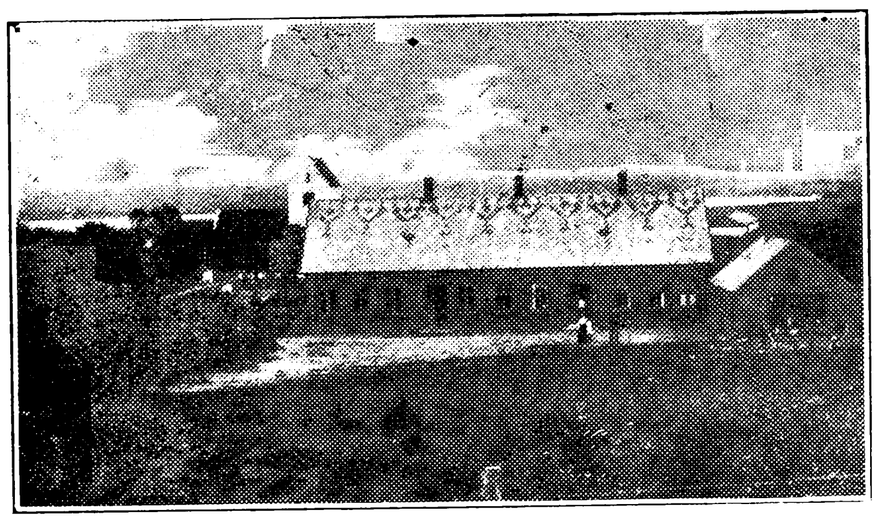

LINDUM SKOLE, OPFØRT 1909.



Thoft, Jens Chr., Enelærer; f. 27. Juli 1875 i Skarpsalling pr. Vindblæs; Søn af Grdj. Lund T. og Hustru Mette Marie, f. Madsen; gift 3. Nov. 1905 i Tilsted v. Thisted. Askov Højskole 1897—98; Jelling Sem. 1901; Aarsk. 1910—11; 1. Juni 1902 Enelærer Raasted østre Skole pr. Holstebro; 1. Marts 1904 Enelærer Lindum Skole; Kirkesanger v. Lindum Kirke 1904; Kirkebylærer; Formand for Værgeraadet 1921—29; tidl. Medl. af Menighedsraadet; Formand for Husflidsskolen.

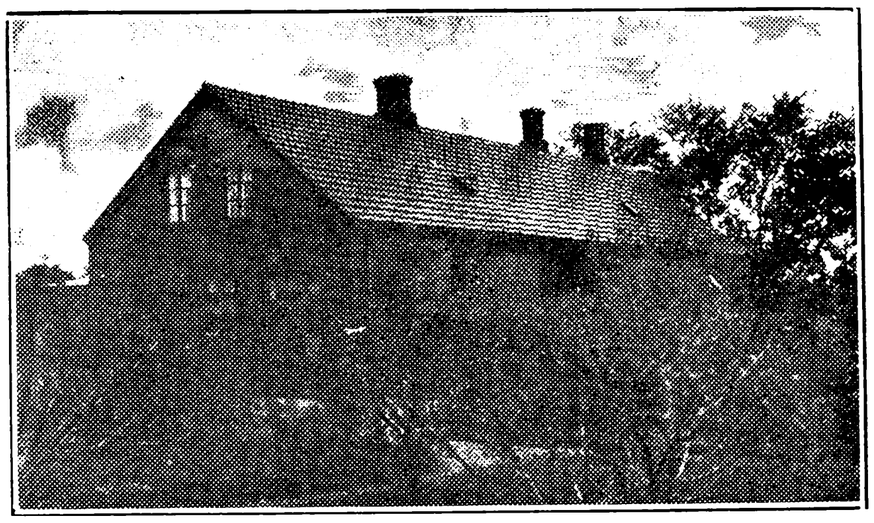

SJØRRING SKOLE, OPFØRT 1901.



Sørensen, Niels Peter, Enelærer; f. 27. Juli 1877 i Sønderhaa—Hørsted Sogn; Søn af Grdj. N. K. S. og Hustru Ane Cathrine, f. Nicolajsen; gift 9. Maj 1916 m. Else Marie, f. Viuf, f. 21. Nov. 1887 i Føvling Sogn. Ranum Sem. 1899; flere korte Kursus; 1. Aug. 1901 Andenlærer Sevel pr. Vinderup; 1. Jan. 1905 Enelærer i Karmisholt, Vendsyssel; 1. Sept. 1911 Sjørring Skole; Formand for den stedlige Afholdsforening; Revisor i Brugsforeningen i 20 Aar; Referent til Bladene.

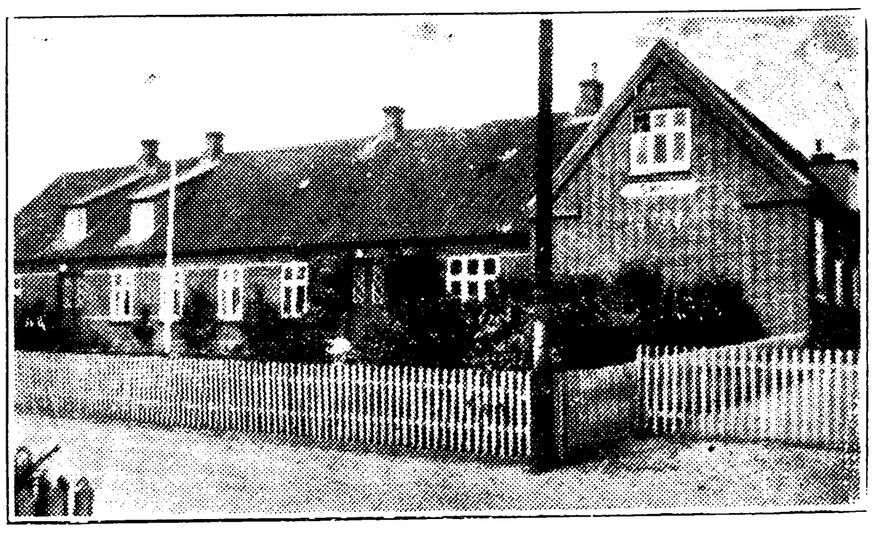

VAMMEN SKOLE, OPFØRT 1889 OG 1929.

Winther, Jens Chr. Jensen, Førstelærer; f. 26. Febr. 1885 i Tversted Sogn; Søn af Grdj. Jens Jensen W. og Hustru Laura, f. Sørensen; gift 29. Okt. 1909 m. Rasmine Kirstine, f. Laursen, f. 16. Juni 1883 i Klakring. Ranum Sem. 1908; Organisteks.; Vinterlærereks. fra Staby; Kursus i Sløjd fra Askov 1909; Kursus i Orgelspil 1917; Kursus i Dansk 1921; 1. Sept. 1908 Andenlærer i Udbyover; 1. Febr. 1909 Andenlærer Sindal Stationsskole og Organist v. Sindal Kirke; 1. Nov. 1912 Førstelærer Mygdal Skole og Organist v. Mygdal Kirke fra 1914; 1. Okt. 1928 Vam-



men Skole; Organist v. Vammen Kirke 1928; Medl. af Menighedsraadet, Formand 1930—32; Formand for Værgeraadet 1933.

Nielsen, Hans Leon, Lærer 1. Juli 1933; Andenlærer-Aspirant Vammen Skole.

VEJERSLEV-AIDT-THORSØ KOMMUNE.

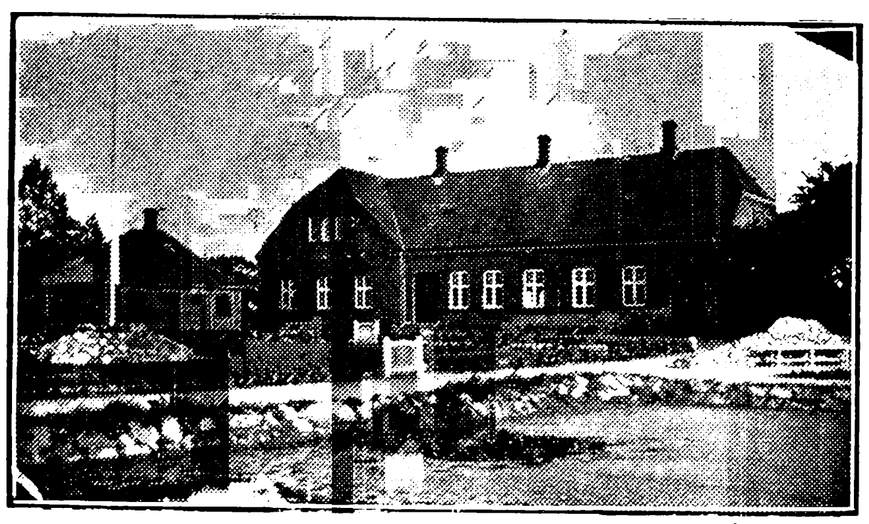

AIDT SKOLE.



Hansen, Hans Albert, Førstelærer; f. 20. Okt. 1890 i Kissendrup, Flødstrup Sogn; Søn af Skræddermester Hans H. og Hustru Jensine, f. Andersen; gift 25. Aug. 1917 m. Mary, f. Rønlev, f. 1. Dec. 1893 i Aarup, Skydebjerg Sogn. Skaarup Sem. 1913; flere Feriekursus; 1. Febr. 1916 Andenlærer i Hillerslev; 1. Maj 1917 Enelærer i Halling v. Randers; 1. Febr. 1930 Førstelærer Aidt Skole; tidl. Medl. af Hovedbestyrelsen for Den radikale Ungdoms Landsforbund; Næstformand f. Menighedsraadet; Bibliotekar for Aidt Sognebibliotek; tidl. Revisor for Halling Sogns Sygekasse; Revisor for Brugsforeningen; Referent til »Randers Amtstidende« og »Fyns Venstreblad«; Forfatter til »Den lille Dansker«. Ny Sproglære for Folkeskolen.

Thomsen, Agnes, Frk., Forskolelærerinde; f. 5. Juli 1900 i Rødding, Viborg Amt; Datter af Bestyrer Anders T. (død 1900) og Hustru Anna Sofie Alexandra, f. Christensen (død 1929). Th. Langs Forskolesem. 1922; Vikar Askjær Skole; 1. Marts 1924 Forskolelærerinde Aidt Skole.

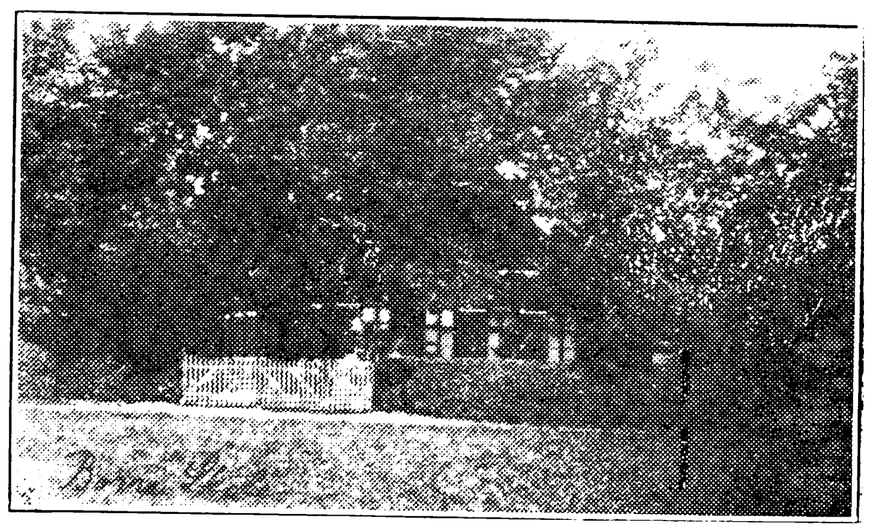

BORRE SKOLE.



Eghoff, Axel Frederik Torben, Enelærer; f. 7. Maj 1883 i Kbhvn.; Søn af Grosserer Anton E. og Hustru Anna, f. Jensen; gift 2. Okt. 1910 m. Maria, f. von Schubert, f. 28. Dec. 1881 i Kbhvn. Skaarup Sem. 1910; 1911 Lærer i Horslund, Abbekjær; 1913 Førstelærer i Sparkær; 1. Juni 1918 Enelærer Borre Skole; Medl. af Værgeraadet.

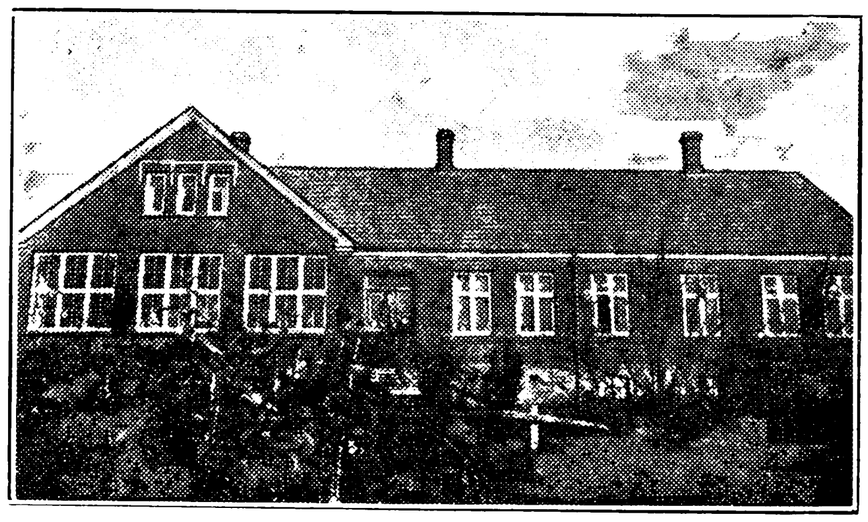

THORSØ SKOLE.

Østergaard, Holger, Førstelærer; f. 8. Marts 1882 i Munkholm, Sønderup Sogn; Søn af Grdj. Jens Poulsen Ø. og Hustru Karen, f. Jakobsen; gift 24. April 1917 m. Elna Birkelund, f. Jensen, f. 2. April 1894 i Trunderup, Kværndrup Sogn. Ranum Sem. 1905; forsk. Feriekursus; 1906 Andenlærer i Karlby ved Hornslet; 1908 i Vidstrup, Hvorslev Sogn; 1913 Førstelærer Thorsø Skole; Bankbestyrer i Andelsbankens Thorsø Filial si-



den 1918; Komm. Revisor; Tidl. Medl. af Sogneraad, Hjælpekasse og Menighedsraad; Formand for Lærerkreds 71; Kandidat for Retsforbundet i 2 Valgperioder.

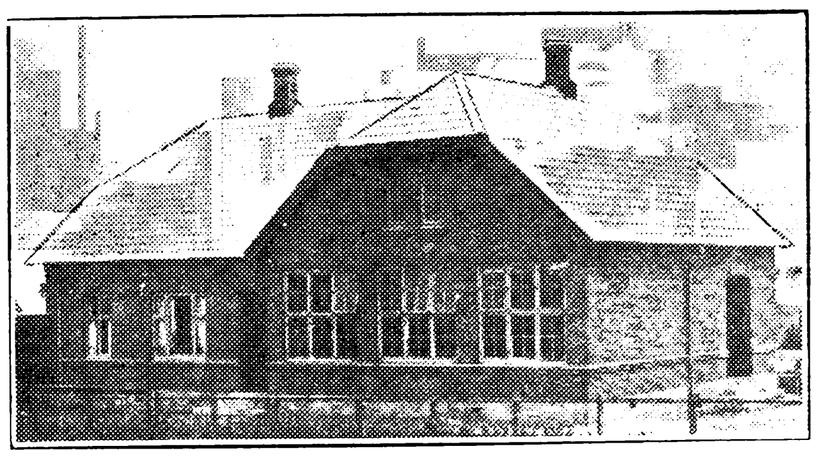

THORSØ FORSKOLE.

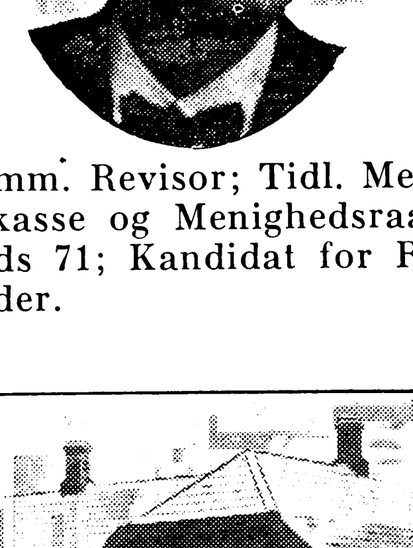

Mikkelsen, Petrine Martine, Frk., Forskolelærerinde; f. 5. Juli 1890 i Vellev; Datter af Grdj. Jens M. og Hustru Ane Margrethe, f. Madsen. Vejle Forskolesem. 1911; Aarsk. 1926—27; 1. Febr. 1912 Lærerinde Herskind ndr. Skole; 1. Okt. 1915 Forskolelærerinde Thorsø Forskole.

VEJERSLEV SKOLE.



Jensen, Alfred Johannes, Enelærer; f. 25. April 1901 i Torslev Sogn; Søn af Landmand Jens M. J. og Hustru Ane Kirstine, f. Rasmussen; gift 31. Jan. 1932 m. Mette Marie, f. Ravn, f. 14. Maj 1902 i Vejerslev. Tønder Sem. 1926; 1927 Lærer Tømmerby Skole, Vester Han Herred; 1. Sept. 1929 Enelærer Vejerslev Skole; Organist v. Vejerslev Kirke.

VELLEV KOMMUNE.

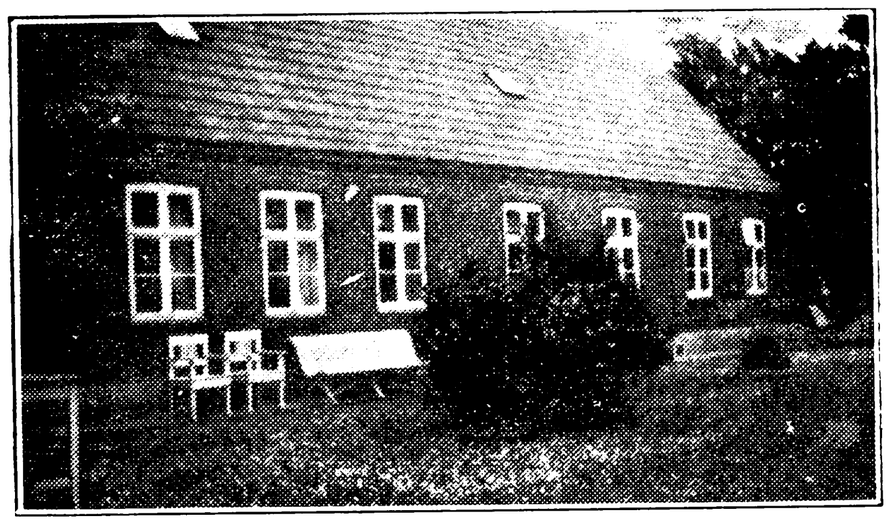

TOSTRUP SKOLE.



Kristensen, Sejer, Enelærer; f. 9. Nov. 1891 i Trust Skole v. Faarvang; Søn af Lærer Peder Kristian K. og Hustru Laura. f. Madsen; gift 2. Aug. 1929 m. Laura, f. Thomsen, f. 28. Aug. 1891 i Glatved v. Grenaa. Gedved Sem. 1915; 1. Febr. 1919 Enelærer Tostrup Skole; Medlem af Værgeraadet.

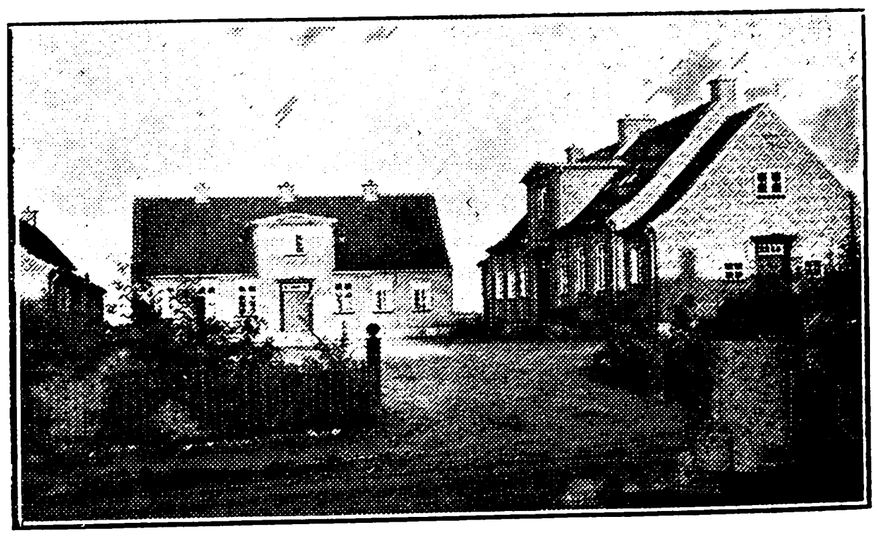

VELLEV SKOLE.

Jørgensen, Carl, Førstelærer; f. 23. Febr. 1887 i Hjermind, Bjerringbro; Søn af Grdj. Christian J. og Hustru Kristine, f. Rasmussen. Skaarup Sem. 1910; forsk. Feriekursus; 1. Aug. 1911 Andenlærer Vellev Skole; 1. Maj 1913 Første-



lærer smstds.; Kommunekasserer; Formand og Kasserer for Sygekassen.



Sørensen, Per, Andenlærer; f. 30. Sept. 1901 i Stærkjær v. Bjerringbro; Søn af Gdr. Søren S. og Hustru Karen, f. Sørensen. Haderslev Sem. 1927; Kursus i Bogføring Hillerød 1929; Kursus i Skrivning Lyngby 1930; Kursus paa Musikkonservatoriet i Aarhus 1930; flere Instruktionskursus; 1. Jan. 1928 Vikar i Vellev; 14. Maj 1928 Gerning; 1. Okt. 1929 Aidt; 1. Sept. 1930 Andenlærer Vellev Skole; Organist v. Vellev Kirke; Bibliotekar v. Vellev Sognebogsamling; Medarbejder v. »Randers Amtstidende« og »Randers Dagblad«.

Hestbek, Louise Mariane Thomine, f. Therkildsen, Frue, Forskolelærerinde; f. 26. Sept. 1886 i Frederikshavn; Datter af fhv. Grdj. Partikulier Lars Peter Løth T. og Hustru Elsie, f. Baltzersen; gift 6. Sept. 1931 m. Repræsentant Lauritz Marius H., f. 5. Maj 1883 i Rind. Varde Forskolesem. 1906; Uddannelse paa Liselund Menighedsskole Vinteren 1915—16; Statens Kursus i Haandgerning 1920; Askov Højskole; Aarsk. 1928—29; 1906—10 Privatlærerinde; Vikar Sneglerup Skole; 1. Juni 1910 Forskolelærerinde Vellev Forskole.

VESTERBØLLE KOMMUNE.

GLERUP SKOLE, OPFØRT 1915.

Poulsen, Jens, Enelærer; f. 22. Nov. 1881 i St. Binderup; Søn af Grdj. Niels P. og Hustru Ane Kirstine, f. Jensen; gift 1. Okt. 1914 m. Agnes, f. Rugholm, f. 11. Dec. 1889 i Jerslev, Vendsyssel. Ribe Sem. 1907; Kursus i Sang og Musik; 1. Aug. 1910 Enelærer i Jetsmark Sogn; 1. Sept. 1915 Enelærer Glerup Skole; Kirkesanger ved Vesterbølle Kirke; Formand for D. L. F.s 68. Kreds siden 1923; Formand for Værgeraadet siden 1930; Formand for Sønderjydsk Forening for Rind Herred; Formand for Venstres Vælgerforening for Vesterbølle Sogn.



KNUDSTRUP HEDESKOLE, OPFØRT 1904.



Jensen, Jens, Enelærer; f. 22. Aug. 1878 i Gjettrup, Thy; Søn af Murer, Husmand Kristen J. og Hustru Maren, f. Jensen; gift 6. Sept. 1904 m. Anna Lovise Catrine, f. Povlsen, f. 19. April 1879 i Ørum, Thy. Præliminæreks.; Jelling Sem. 1900; 13. April 1902 Lærer Skanderborg Realskole; 1. Febr. 1903 Magleby Realskole, Møen; 25. Juli 1904 Halgaard Skole, Holstebro; 1. Juli 1909 Hovsør Skole, Østerild; 1. Juni 1915 Enelærer Knudstrup Hedeskole; Medl. af Kredsforbundsstyrelsen for Blaa Kors i Thy, for Dansk Missionsselskab i Thy, for Indre Mission i Thy; Formand for Blaa Kors i Himmerland; Medlem af Bestyrelsen for Santalmissionen i Viborg Amt; Medl. af Bestyrelsen for Danske Læreres Missionsforening; Medl. af Vesterbølle Sogneraad; Redaktør af Skolebørnenes Blad 1908—09.

SVINGELBJERG SKOLE, OPFØRT 1867, OMBYGGET 1926.



Christiansen, Chr. Andersen, Enelærer; f. 11. Febr. 1887 i Gjørup; Søn af pens. Lærer Niels C. og Hustru Kirstine, f. Christensen; gift 3. Jan. 1911 m. Laura, f. Kristensen, f. 25. Nov. 1888 i Svingelbjerg. Præliminæreks. 1904; Ranum Sem.

1908; Kursus i Sang og Gymnastik; 15. Nov. 1909 Andenlærer Pandrup Skole; 1. Dec. 1913 Førstelærer Pedholt Skole pr. Malling; 1. Juli 1916 Enelærer Svingelbjerg Skole; Kirkesanger ved Svingelbjerg Kirke 1916; Medl. af Menighedsraadet; Medl. af Bestyrelsen for Sedsled og Omegns Plantningsforening; Formand for Værgeraadet 1919—25.

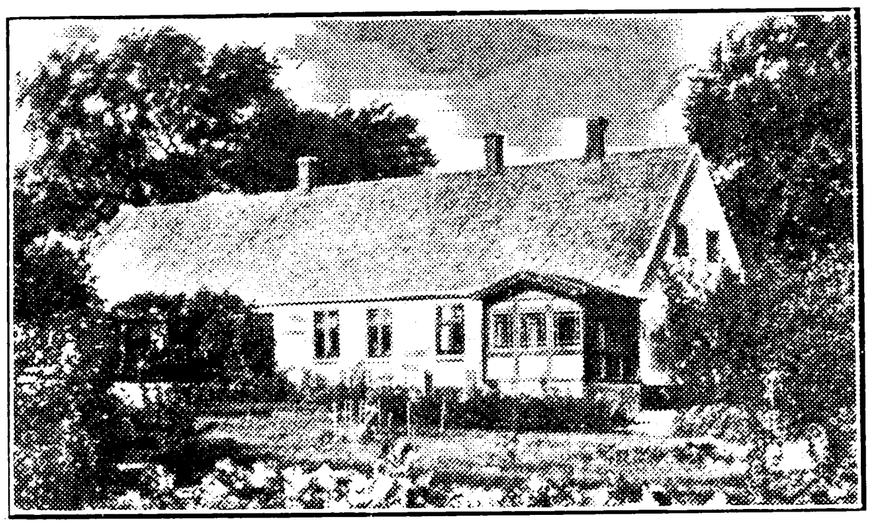

VESTERBØLLE SKOLE,
OPFØRT 1860, TILBYGNING 1910 OG 1922.



Laursen, Niels, Enelærer; f. 23. Okt. 1876 i Kvols Sogn, Viborg Amt; Søn af Grdj. Jens L. og Hustru Dorthea, f. Jensen; gift 16. Nov. 1916 m. Kirsten Marie, f. Elkær, f. 7. Sept. 1890 i Knudstrup, Vesterbølle Sogn. Ranum Sem. 1896; Kursus i Dansk, Sundhedslære og Gymnastik; 13. Sept. 1897 Enelærer Munksjørup Skole; 13. April 1909 Vesterbølle Skole; Medl. af Menighedsraadet siden 1918; Kredsformand for Vesthimmerlands K. F. U. M. og K.; Formand for Vesterbølle K. F. U. M.

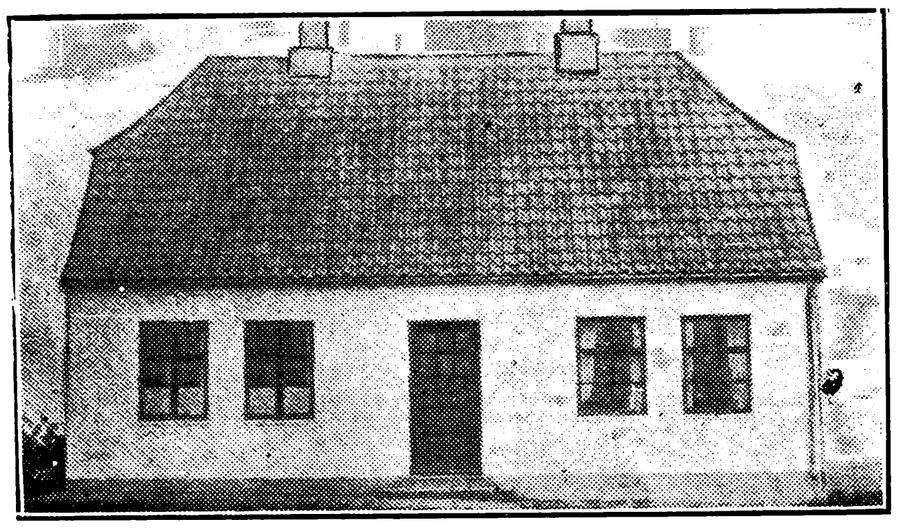

KNUDSTRUP PRIVATSKOLE, OPFØRT 1917.

Frederiksen, Maren Jensine Christine, Frk., Lærerinde; f. 9. Okt. 1893 i Ørum, Thisted Amt; Datter af Grdj. Anders F. og Hustru Erikgine, f. Jensen. Optagelsesprøve og læst v. N. Nissum



Sem. April 1913—Juli 1914; 1915 Lærerinde Lundum Privatskole v. Horsens; 1. Febr. 1916 Gl. Ørumgaard; 1. April 1918 Troelstrup Privatskole pr. Blære; 1. Nov. 1921 Knudstrup Privatskole.

VESTER VELLING-SKERN KOMMUNE.

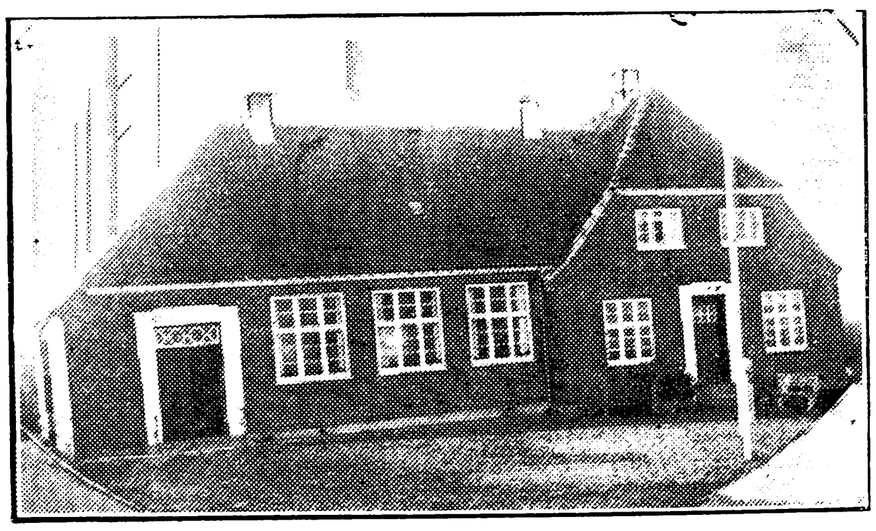

LØVSKAL SKOLE, OPFØRT 1910.



Poulsen, Ejnar, Enelærer; f. 4. Sept. 1891 i Hem Skole; Søn af Lærer Poul Jensen P. og Hustru Maren, f. Kjærgaard; gift 26. Sept. 1918 m. Jensine, f. Frederiksen, f. 12. Nov. 1893 i Fousing v. Struer. Ranum Sem. 1913; Sløjdlærereks. Kbhvn. 1917; Sløjdkurs. Askov; 1. Febr. 1914 kst. Lærer Estvad sdr. Skole; 1. Okt. 1916 fast ansat smstds.; 1. Okt. 1921 Enelærer i Løvskal Skole; Organist v. Estvad Kirke 1914—16; Kirkesanger v. Skjern Kirke fra 1921; Formand for Menighedsraadet; Formand for Lærerkreds Nr. 78. Litt. Arb.: »Hardsyssels Degnehistorie«.

TINDBÆK SKOLE, OPFØRT 1869.

Christensen, Laurs, Enelærer; f. 3. Juni 1875 i Sdr. Rind, Viborg Amt; Søn af Husmand Jens C. og Hustru Ane Marie, f. Hansen; gift 1. Gang 6. Juni 1902 m. Dagmar Ludvigsen, f. 30. Maj

1881 i Vind (død 1912); 2. Gang 29. Aug. 1918 m. Kristine Emilie, f. Helleberg, f. 19. Marts 1889 i Thisted. Ranum Sem. 1898; 1. Sept. 1898 Lærer i Bælum; 1. Nov. 1898 Horne Skole; 1. Aug. 1899 i Sparkjær; 1. Jan. 1900 fast ansat Straasø Skole; 1. Aug. 1900 Førstelærer i Handrup (Mols); 1. Marts 1903 Enelærer Tindbæk Skole; Organist; Medlem af Sogneraadet i 4 Aar; Formand for Sygekassen; Formand for Brugsforeningen 1913—15.

VESTER TERP SKOLE.

Brøbech, Valdemar Christensen, Enelærer; f. 21. Juni 1894 i Rimsø-Kastbjerg, Randers Amt; Søn af Mølleejer Christen B. og Hustru Hansine, f. Lund; gift 19. Febr. 1928 m. Aase, f. Jacobsen, f. 14. Maj 1907 i Bjerre. Gedved Sem. 1925; Sløjdkursus; 1. Nov. 1926 Andenlærer Vellev Skole; 1. Jan. 1928 Enelærer Vester Terp Skole.



VESTER VELLING SKOLE, OPFØRT 1905.



Møller, Jens Kristian Rasmussen, Enelærer; R. af Dbg.; f. 28. Dec. 1874 i Ormslev; Søn af Grdj. Rasmus M. og Hustru Karen Marie, f. Sørensen; gift 7. Maj 1902 m. Kirstine, f. Hansen Leth, f. 13. Febr. 1881 i Hvorslev. Jelling Sem. 1900; forsk. Kursus; 27. Aug. 1900 Lærer Valgmenighedens Friskole, Holstebro; 1. Aug. 1901 Lærer og Kirkesanger i Østerild, Thisted Amt; Enelærer Vester Velling Skole; Kirkesanger; Formand for Danmarks statsanerkendte Sygekasser 1919—21 og fra 1924; Formand for Centralforeningen af Sygekasser i Viborg Amt siden 1910.

VINDERSLEV KOMMUNE.

HAUGE SKOLE.

Andersen, Otto, Enelærer; f. 8. Juli 1898 i Vilsted; Søn af Grdj. Poul Christian A. og Hustru Ane, f. Nielsen; gift 22. Dec. 1929 m. Nikoline, f. Wisbech, f. 9. Juli 1897 i Lysgaard. Ranum Sem. 1927; diverse Kursus; 1. Dec. 1929 Enelærer Hauge Skole.

MAUSING SKOLE.

Dencker, Rasmus Jørgen, Førstelærer; f. 1. Juli 1874 i Hvirring Sogn; Søn af Husmand Johan Ernst Adolf D. og Hustru Kirsten, f. Rasmussen; gift 24. Okt. 1914 m. Alma Marie Kirstine, f. Jensen, f. 2. Marts 1890 i Hersom Sogn. Jelling Sem. 1895; 1. Sept. 1896 Andenlærer i Breth, Barritskovby; 1. Marts 1901 Førstelærer Mausing Skole; Formand for Værgeraadet.

Overgaard, J. J., Frk., Forskolelærerinde; f. 14. Sept. 1896. Th. Langs Forskolesem. 1927; Forskolelærerinde Mausing Skole.

VINDERSLEV SKOLE.

Bredahl Nielsen, Aage, Førstelærer; f. 9. Okt. 1889 i Søbyvad; Søn af Dyrlæge Christian N. og Hustru Ane, f. Rasmussen; gift 30. Okt. 1917 m. Agnes, f. Lepper, f. 31. Nov. 1892 i Odense. Silkeborg Sem. 1911; 1. Nov. 1913 Lærer Hammel Kommuneskole; 1. Sept. 1907 Sjelle Skole; 1. Febr. 1924 Førstelærer Vinderslev Skole.

Andersen, Jens Johan, Andenlærer; f. 14. Marts 1902. Ranum Sem. 1927; Andenlærer Vinderslev Skole.

VINDUM KOMMUNE.



BRANDSTRUP SKOLE.



Graa, Kristen Kristensen, Enelærer; f. 4. Sept. 1885 i Thorning; Søn af Grdj. Kristian Kristensen G. og Hustru Else Kathrine, f. Abrahamsen; gift 27. Okt. 1914 m. Dorthe Jensen, f. Tang, f. 27. Jan. 1888 i Roslev. Silkeborg Sem. 1911; Aarsk. i Historie, Geografi og Samfundslære;

1912—13 Andenlærer Sennels Skole pr. Thisted; 1. Jan. 1914 Enelærer Brandstrup Skole.

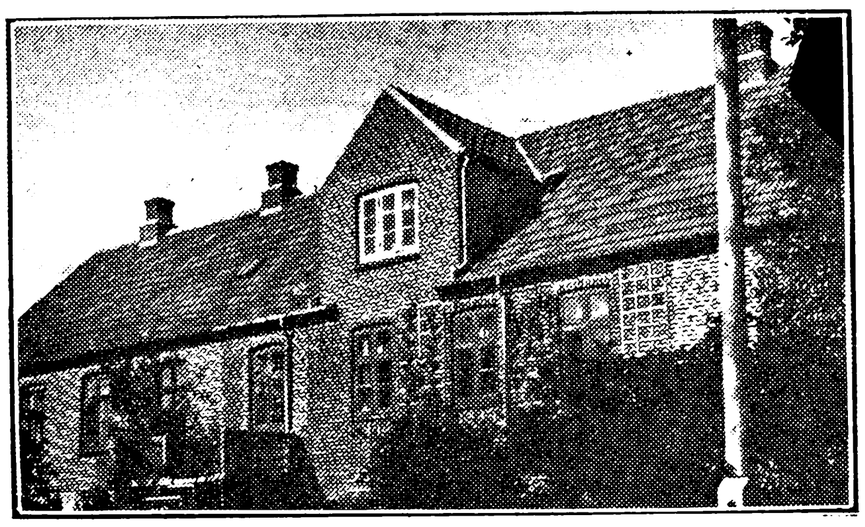

FAARUP SKOLE,
OPFØRT 1875, OMBYGGET 1925.



Bønnerup, Rasmus Sofus Jensen, Enelærer; f. 24. Jan. 1882 i Kastbjerg Sogn, Djursland; Søn af Grdj. Rasmus Jensen B. og Hustru Jensine Margrethe, f. Olsen; gift 17. Aug. 1909 m. Johanne Marie, f. Pagh, f. 20. Aug. 1884 i Hoven, Ringkøbing. Ranum Sem. 1905; Aarsk. 1918—19; forsk. Kursus; 5. Sept. 1905 Vikar Hørret Skole; 1. Okt. 1906 Viby Skole; 1. Nov. 1906 Enelærer Knaplund Skole; 1. Marts 1909 Faarup Skole; Organist siden 1920; Medl. af Værgeraadet i 4 Aar; Formand for Sognets Sygekasse i ca. 22 Aar.

RØDKJÆRSBRO SKOLE.



Hedeland, Niels Peter Nielsen, Førstelærer; f. 5. Febr. 1878 i Hedegaard, Ejstrup Sogn; Søn af Husmand og Landarbejder Peder N. og Hustru Maren, f. Christensen; gift 1. Gang 30. Sept. 1910 m. Anna Dorthea, f. Hansen, f. 3. Aug. 1886 i Lindeballe (død 2. Okt. 1929); 2. Gang m. Kirsten Marie, f. Pedersen, f. 12. Juli 1897 i Ørsted. Silkeborg Sem. 1904; Aarsk. 1910—11; 1. Dec. 1904 Timelærer i Rønne; 1. Okt. 1906 Enelærer i Søttrup; 1. Nov. 1909 Førstelærer Rødkjærsbro Skole; Medl. af Hjælpekassebestyrelsen 1908—09; Medlem af Sogneraadet siden 1917 (Formand for Sogneraadet 1920—31); Formand for Børneværnet i Vindum Kommune 1933. Litt. Arb.: Bidrag til »Jydske Byer og deres Mænd« (Rødkjærsbro By).



Siegumfeldt Christensen, Dorthea Mariane, Frk., Forskolelærerinde; f. 21. Dec. 1897 i Sønder Felding Præstegaard; Datter af Sognepræst, Provst Christian Johan C. og Hustru Dorothea, f. la Cour Siegumfeldt. Realeks.; Vejle Forskolesem. 1926; 1. Okt. 1918 Privatlærerinde Engebjerggaard, Nørre Snede; 21. Febr. 1921 Vikar Egebjerg Kommuneskole; 15. Juni 1921—1. Maj 1924 og fra 1. Okt. 1926 Pogelærerinde Hasselholt Kommuneskole; 1. Nov. 1927 Forskolelærerinde Rødkjærsbro Skole.



VINDUM BYSKOLE, OPFØRT 1862.



Maul, Jakob Tinus Eriksen, Førstelærer; f. 5. Febr. 1904 i Ilskov, Sunds Sogn; Søn af Landmand Johan Eriksen M. og Hustru Martine, f. Nielsen; gift 24. Maj 1931 m. Else Marie Buur, f. Vesterager, f. 26. Nov. 1907 i Timring. N. Nissum Sem. 1925; Gymnastikkursus paa Ollerup Gymnastikhøjskole 1928; 1. Nov. 1925—31. April 1926 Vikar i Højmark pr. Lem; 1. Febr. 1927

Vikar Tiphede nordre Skole; Aug. 1927 kst. Enelærer smstds.; 1. Marts 1929 fast ansat smstds.; 1. Marts 1931 Førstelærer Vindum Byskole.

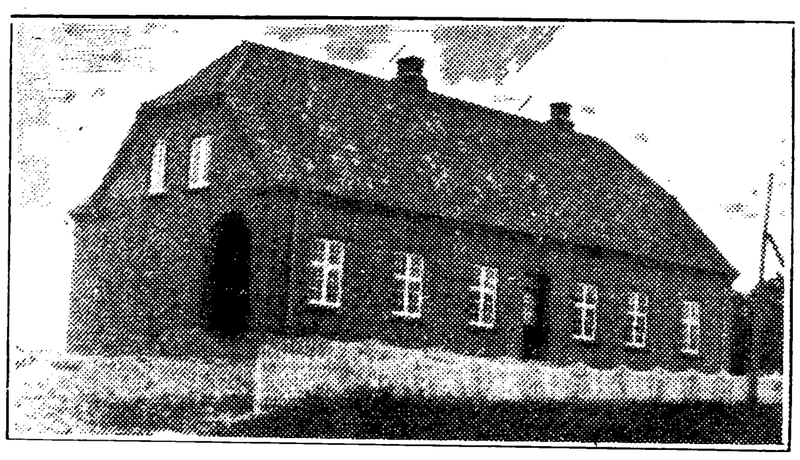

VINDUM FORSKOLE, OPFØRT 1927.



Busk, Karla Betty, Frk., Forskolelærerinde; f. 19. Okt. 1905 i Vesterø, Læsø; Datter af Murer Niels Poul B. og Hustru Larsine, f. Larsen. Præliminæreks.; Th. Langs Forskolesem. 1925; Organisteks.; 1. Maj 1926 Vikar Vindum Forskole; 1. Maj 1927 fast ansat smstds.

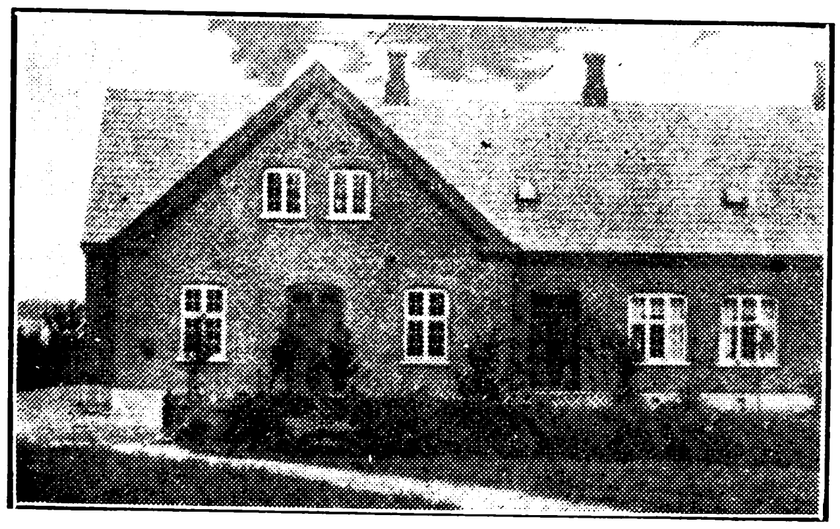

VINDUM SKOVSKOLE, OPFØRT 1909.



Simonsen, Jens Severin, Enelærer; f. 15. Nov. 1891 i Lundby, Løgstør; Søn af Karetmager Severin Jens S. og Hustru Johanne, f. Thomsen; gift 27. Febr. 1921 m. Helga, f. Larsen, f. 19. Jan. 1894 i Hillerød. Gedved Sem. 1913; 1. Nov. 1913 Andenlærer Grundfør Skole; 1. Marts 1923 Enelærer Vindum Skovskole.

VINKEL KOMMUNE.

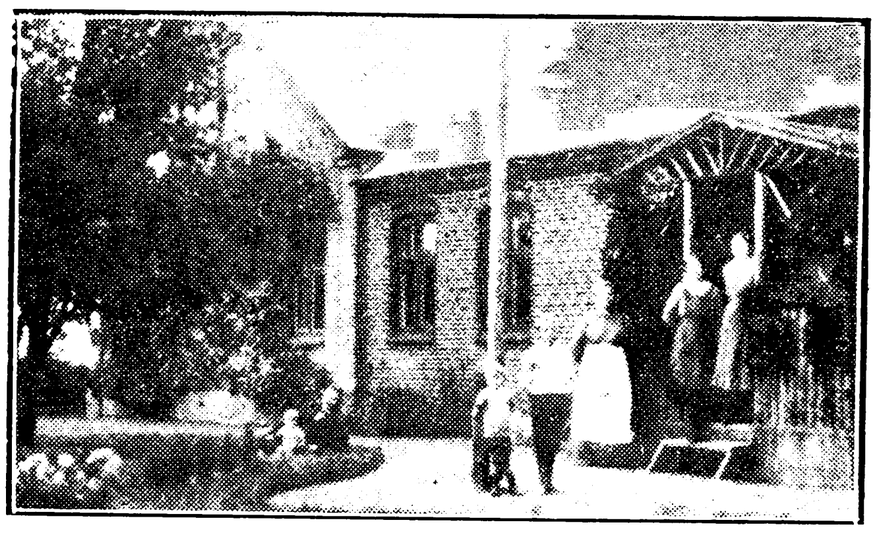

VINKEL SKOLE.



Kristensen, Torolf, Førstelærer; f. 5. Maj 1875 i Rødding, Salling; Søn af Grdj. Jens K. og Hustru Johanne, f. Nielsen; gift 23. Okt. 1902 m. Kirstine Margrethe, f. Sørensen, f. 15. Juni 1883 i Ramsing. Gedved Sem. 1901; Kursus i Orgel og Harmonilære 1907; 1. Nov. 1901 Andenlærer i Brabrand; 1903 Enelærer i Rettrup v. Skive; 1907 Førstelærer i Tune v. Roskilde; 1. Dec. 1913 Vinkel Skole.



VINKEL FORSKOLE.

Hansen, Anna Mathilde, Frk., Forskolelærerinde; f. 5. Jan. 1888 i Herning; Datter af Købmand Hans H. og Hustru Ane, f. Jensen. Th. Langs Forskolesem. 1915; Aarsk.; forsk. Kursus; 1. Okt. 1915 kst. Forskolelærerinde Hjerk Skole;



1916 fast ansat smstds.; 1. April 1925 Forskolelærerinde Vinkel Forskole; Medl. af Bestyrelsen for Lærerkreds Nr. 77 fra Juli 1925; Repræsentant i Hovedbestyrelsen for Danmarks Lærerforening fra Jan. 1932.

VIUM KOMMUNE.

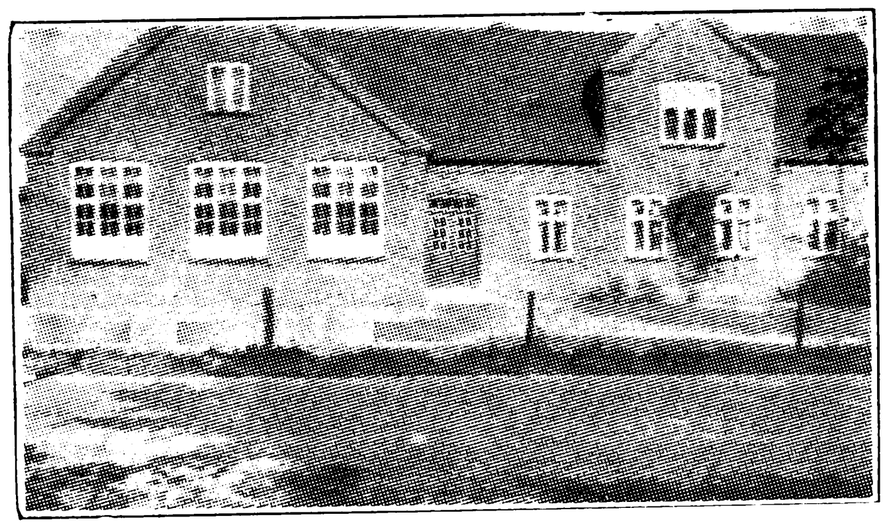

NEDER HVAM SKOLE.



Steffensen, Jakob, Førstelærer; f. 18. Febr. 1904 i Hørdum; Søn af Partikulier Thomas S. og Hustru Martha, f. Jespersen; gift 6. Juni 1930 m. Ester, f. Laursen, f. 24. Okt. 1905 i Tversted. Silkeborg Sem. 1928; diverse Feriekursus; 1. Dec. 1930 Lærer i Farsø, Himmerland; 1. Jan. 1931 Førstelærer Neder Hvam Skole.

Müller, Gerda Kaastrup, Frk., Forskolelærerinde; f. 18. Jan. 1904 i Staurby Sogn; Datter af Grdj. Johannes M. og Hustru Maren, f. Kaastrup. Vejle Forskolesem. 1926; Gymnastikkursus fra Snoghøj; Vikar i Knudstrup; Vinterlærerinde i Tirslund; Vikar i Sdr. Vissing og Bredsten; 1. Nov. 1928 Forskolelærerinde Neder Hvam Skole.

VIUM SKOLE.

Christensen, Alfred Martinus, Førstelærer; f. 18. Jan. 1904 i Jerslev Sogn; Søn af Grdj. Christian Møller C. og Hustru Hansine, f. Pedersen. Ranum Sem. 1926; 1. Okt. 1928 Andenlærer Torkildstrup Skole, Falster; 1. Maj 1931 Førstelærer Vium Skole.



Andersen, Laura Mathilde, Frk., Forskolelærerinde; f. 22. Maj 1899 i Vigsø By, Vigsø Sogn, Thisted Amt; Datter af Husmand Peter Holm A. og Hustru Caroline, f. Madsen. Vejle Forskolesem. 1919; Skrivekursus; Lærerinde Gjelslev Privatskole; 1. Jan. 1921 Forskolelærerinde Vium Skole.

VORDE-FISKBÆK-ROMLUND KOMMUNE.

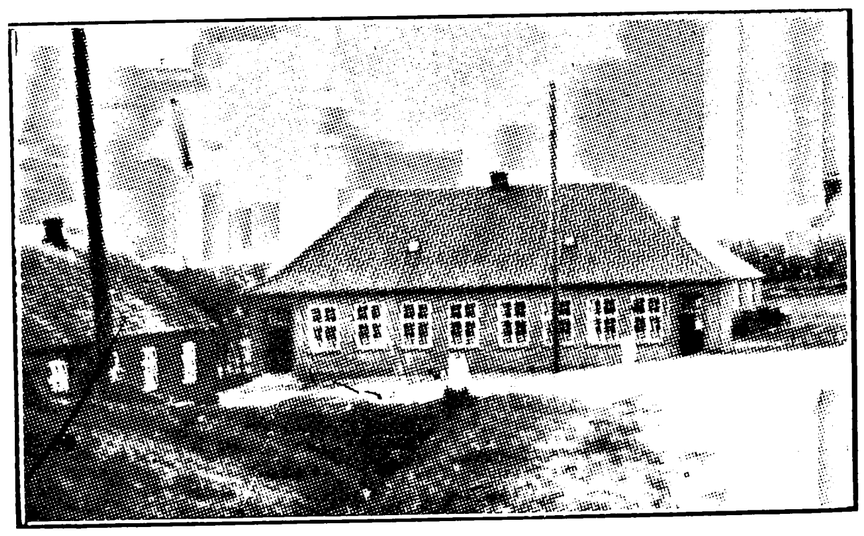

FISKBÆK SKOLE, OPFØRT 1927.

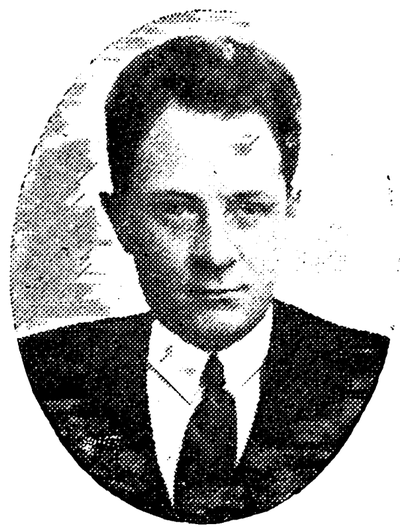

Hansen, Emil Frederik, Førstelærer; f. 24. Febr. 1899 i Melholt Skole, Dronninglund Sogn; Søn af Lærer M. J. H. og Hustru Pouline, f. Pedersen; gift 2. Aug. 1923 m. Anna, f. Nielsen Bak, f. 7. Febr. 1898 i Simested Sogn. Realeks. 1916; Ranum Sem. 1920; Kursus i Geografi; Or-

ganisteks.; 1. Aug. 1920 Lærer v. Læsø private Realskole; 1. Juli 1922 Andenlærer Øster Vraa Skole; 1. Maj 1926 Enelærer Holmen Skole; 1. Maj 1930 Førstelærer Fiskbæk Skole; Organist v. Fiskbæk Kirke 1930.



Bidstrup, Astrid, Frk., Forskolelærerinde; f. 13. Marts 1898 i Højbjerg; Datter af Landmand N. P. M. B. og Hustru Rasmine, f. Nielsdatter. Th. Langs Forskolesem. 1924; 1924—25 og 1925—26 Vinterlærerinde Klelund Skole; 1926 Hjælpelærerinde Fiskbæk Skole; 1. Okt. 1927 Forskolelærerinde smstds.; Medl. af Menighedsraadet siden 1930.

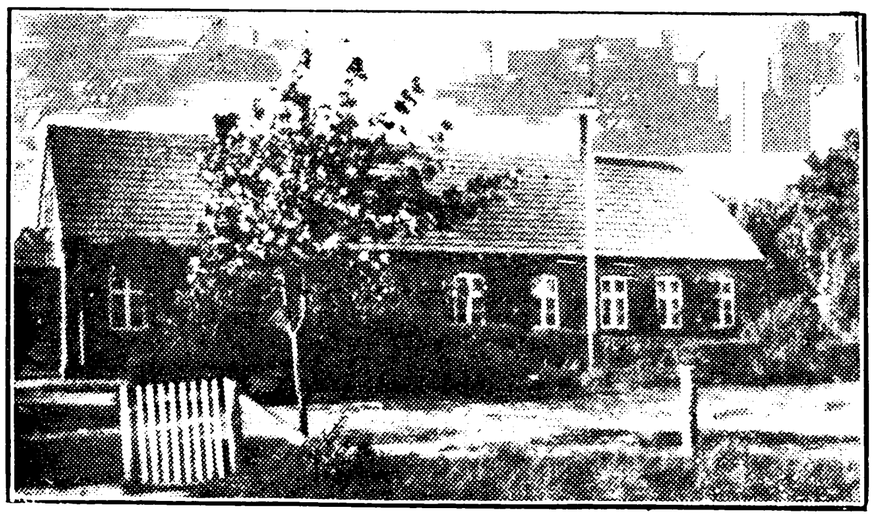

LYNGSØ SKOLE,
OPFØRT 1893, TILBYGNING 1924.



Hølund, Axel Mikkelsen, Førstelærer; f. 28. Aug. 1895 i Møborg Sogn; Søn af pens. Lærer P. M. H. og Hustru Madsine, f. Christensen; gift 20. April 1922 m. Mary Ludvigga, f. Girke, f. 12. Juli 1899 i Assing. Ranum Sem. 1916; 1. Febr. 1920 Lærer i Ølgod Skole; 1. Okt. 1921 Enelærer Lyngsø Skole; 1. Febr. 1929 Førstelærer smtsds.; Formand for Værgeraadet 1929.

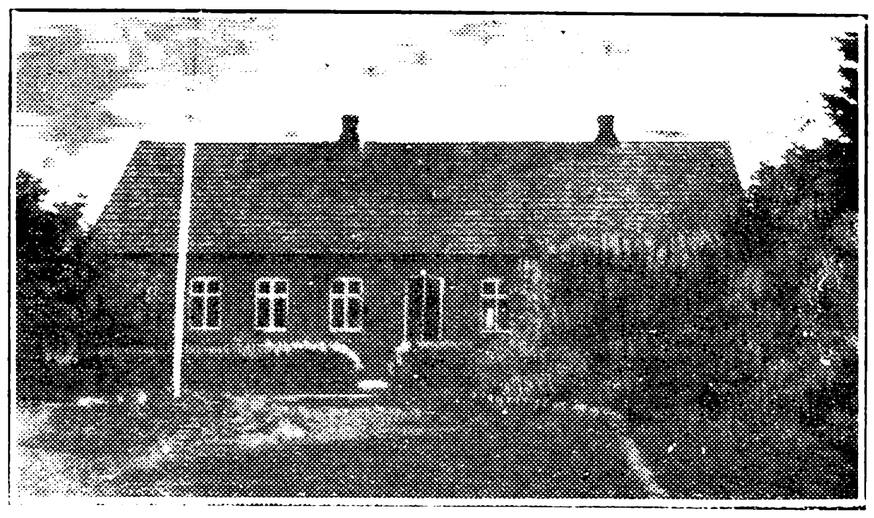

ROGENSTRUP SKOLE, OPFØRT 1901.



Jensen, Niels Christian, Enelærer; f. 7. Juni 1889 i Nørre Sundby; Søn af Gæstgiver Th. J. og Hustru Mariane, f. Jensen; gift 19. Marts 1921 m. Ester, f. Christensen, f. 5. Dec. 1898 i Lyngby Sogn, Terndrup. Ranum Sem. 1915; Tillægseks. i Tysk og Engelsk; 1. April 1921 Enelærer Rogenstrup Skole; Kirkesanger ved Fiskbæk Kirke; Formand for den stedlige Sygekasse siden 1926; Formand for Biblioteket.



ROMLUND SKOLE, OPFØRT 1850.



Svendsen, Gotfred Severin, Enelærer; f. 6. Marts 1899 i Vejerslev; Søn af Smed Laur. Chr.

S. og Hustru Sørine, f. Sørensen; gift 31. Jan. 1926 m. Asta Kirstine, f. Madsen, f. 9. Okt. 1898 i Aidt. Silkeborg Sem. 1924; Kursus i Skrivning; 1. Febr. 1926 Andenlærer Pindstrup Skole; 1. Juni 1931 Enelærer Romlund Skole; Leder af Aftenskole om Vinteren; Kirkesanger v. Romlund Kirke 1931; Kirkebylærer.

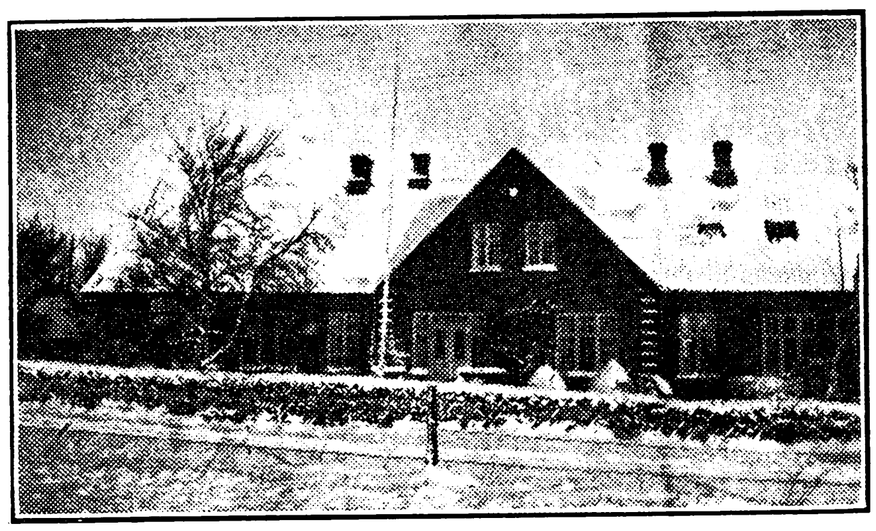

VORDE SKOLE, OPFØRT 1907.



Østergaard Nielsen, Niels Jensen, Førstelærer; f. 6. Aug. 1881 i Nørre Snede Sogn; Søn af Grdj. Jens Peter N. og Hustru Knudmine, f. Knudsen; gift 28. Dec. 1905 m. Ellen Birtha Marie, f. Barndorff, f. 26. Okt. 1881 i Kbhvn. N. Nissum Sem. 1903; 2 Kursus i Sløjd; 1. Juli 1905 Enelærer Donslund, Vorbasse Kommune; 1. Juli 1908 Karup-Skole; 1. Juli 1914 Førstelærer Vorde Skole; Kirkesanger; Formand for Løgstrup Brugsforening.



Munch, Birgitte, Frk., Lærerinde; f. 30. Marts 1910 i Frederiks; Datter af Partikulier Chr. M. og Hustru Kristine, f. Bitsch. Th. Langs Sem. 1931; Organisteks.; 1. Sept. 1932 Vikar Vorde Skole.

Diernisse, A. M., Frk., Forskolelærerinde; f. 6. Maj 1903. Odense Forskolesem. 1928; Forskolelærerinde Vorde og Lyngsø Forskoler.

VORNING-KVORNING-HAMMERS-HØJ KOMMUNE.

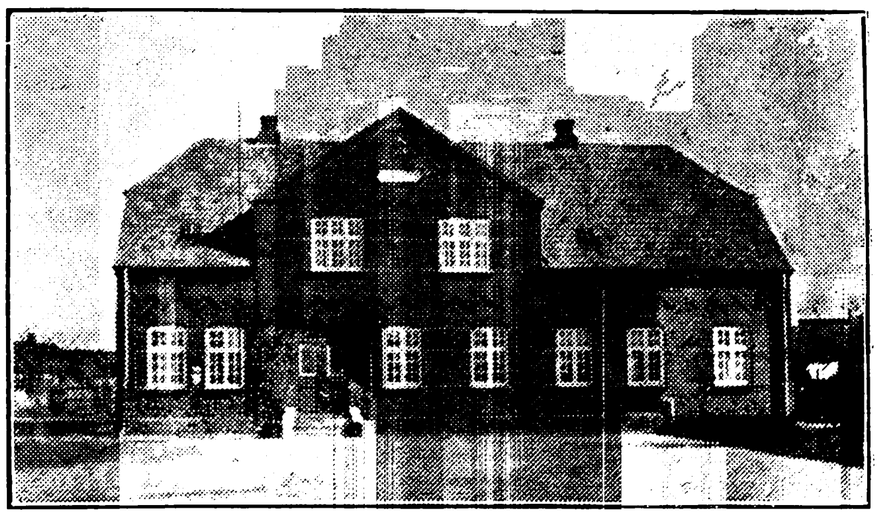

HAMMERSHØJ SKOLE, OPFØRT 1911.



Kristensen, Jens Karl, Førstelærer; f. 31. Maj 1871 i Kollerup, Vejle; Søn af Fabriksarbejder Kristen Jensen K. (død 1925) og Hustru Petri, f. Hansen (død 1933); gift 27. Dec. 1901 m. Maren Sofie, f. Petersen, f. 5. April 1882 i Ubberup, Sjælland. Gedved Sem. 1894; 3 Gymnastikkursus; 2 Husflidskursus; 1. Nov: 1894 Enelærer i Uhe Mark, Ringgive Sogn; 1. Jan. 1899 Førstelærer Kragelund Skole v. Silkeborg; 1. Aug. 1902 Hammershøj Skole; Medl. af Menighedsraadet; Form. for Borger- og Haandværkerforeningen; Form. for Husflidsforeningen.



Frederiksen, Kirsten, Frk., Forskolelærerinde; f. 19. Marts 1880 i Svendstrup, Mariager; Datter af Landmand Søren F. og Hustru Johanne Marie, f. Sørensen. Varde Forskolesem. 1909; mange Feriekursus i forsk. Fag.; Gymnastik-, Sang- og Haandgerningskursus; 3 Husflidskursus; Aarsk.; 1909 Lærerinde i St. Rise paa Ærø; 1911 Forskolelærerinde i Hammershøj Skole; Medl. af Menighedsraadet i ca. 14 Aar; Kasserer i Faarup Lærerkreds Nr. 79; Kasserer i

Husflidsforeningen; Bestyrelsesmedlem i Viborg Husflidskreds.

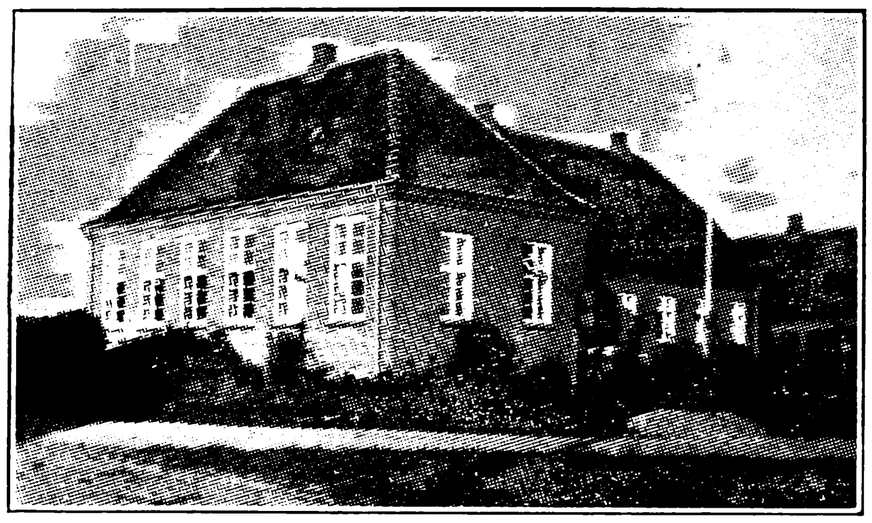

HVIDDING SKOLE, OPFØRT 1928.



Søgaard, Jens, Enelærer; f. 23. Marts 1889 i Haarby, Jylland; Søn af Kroejer Anders Nielsen S. og Hustru Ane Kathrine, f. Laursen; gift 5. Jan. 1921 m. Anna Marie, f. Weis, f. 16. Juli 1892 i Aarhus. Udlært som Maler; Silkeborg Sem. 1919; 1. Febr. 1920 Lærer Skovby Skole; 1. Dec. 1920 Fjeldsted Skole; 1. Marts 1921 Koldmose Skole; 1. April 1924 Enelærer Hvidding Skole.

KVORNING SKOLE, OPFØRT 1919.



Meyer, Sofus Jacob Harboe, Førstelærer; f. 2. Maj 1876 i Besser, Samsø; Søn af Bager Jacob Meyer Sørensen og Hustru Elise Kathrine, f. Frier; gift 6. Juni 1900 m. Petra Marie, f. Sørensen, f. 22. Maj 1877 i Hobro. Gedved Sem. 1894; 20. Nov. 1894 Vikar Raaby Skole; 22. Dec. 1894 Andenlærer smstds.; 1. Nov. 1903 Enelærer Kvorning Skole; 1. Aug. 1919 Førstelærer smstds.; Kirkesanger.

Jensen, Asta, Frk., Forskolelærerinde; f. 17. Febr. 1903 i Junget, Salling; Datter af Lærer Niels Chr. J. og Hustru Anna Mathilde, f. Jensen (død 6. Marts 1929). Th. Langs Sem. 1928; 4. Dec. 1929 Medhjælper Dronningborg Skole; 1930 Forskolelærerinde Hornbæk Forskole; 1931 Sparkær Forskole; 1932 Simmelkjær Forskole; 1. Jan. 1933 Kvorning Forskole.

VORNING SKOLE.

Pedersen, A. K. Fiil, Førstelærer; f. 21. Juli 1896 i Brøndum, Hvornum Sogn; Søn af Husmand L. P. P. Fiil og Hustru Maren, f. Christensen; gift 24. April 1924 m. Boline Birgitte Marie, f. Jacobsen Skriver, f. 3. Aug. 1890 i Vorning. Gedved Sem. 1920; 1. Aug. 1921 Andenlærer Hvam Skole (ved Aalestrup); 1. Sept. 1923 Førstelærer Vorning Skole; Kirkesanger; Sparekassebogholder i Vorning og Omegns Sparekasse.



Sørensen, Krista Jensine Kathrine Antoinette, Frk., Forskolelærerinde; f. 19. Dec. 1902 i Mammen; Datter af Skrædder Peder Christian S. og Hustru Johanne Cecilie, f. Møller. Vejle Forskolesem. 1929; 15. Nov. 1929 Lærerinde Anholt Fyrskole; 1. Febr. 1931 Forskolelærerinde Vorning Skole.

VRIDSTED-FLY KOMMUNE.



FLY SKOLE, OPFØRT 1908.



Nielsen, Harald Michael, Førstelærer; f. 10. Dec. 1880 i Skannerup Sogn; Søn af Lærer Rs.

N. og Hustru Karen, f. Jensen Back; gift 24. Marts 1911 m. Mathilde, f. Nielsen, f. 20. Marts 1886 i Laanum, Smollerup Sogn. Silkeborg Sem. 1901; forskell. Kursus; 1. Sept. 1902 Andenlærer i Ormslev v. Aarhus; 1. Jan. 1906 Enelærer Fly Skole; 1908 Førstelærer smstds.; Formand for Hjælpekassen siden 1911; Medl. af Menighedsraadet i 2 Perioder; Repr. for F. D. B.s 9. Kreds.



Mikkelsen, Anne Ellebæk, Frk., Forskolelærerinde; f. 10. Aug. 1904 i Fabjerg pr. Lemvig; Datter af Husmand Søren M. og Hustru Petrea, f. Petersen. Kbhvn.s Forskolesem. 1925; 1925—28 Vinterlærerinde Rom Skole pr. Lemvig; 1. Juli 1928 Forskolelærerinde Fly Forskole.

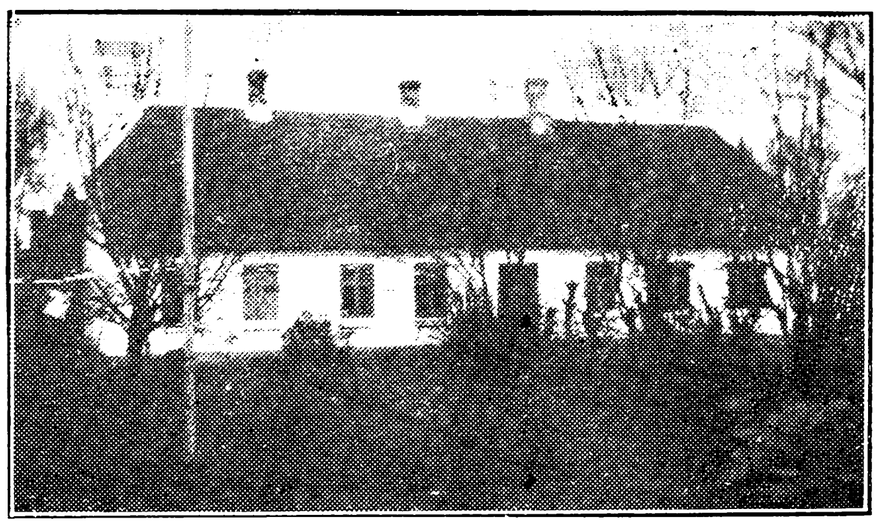

IGLSØ SKOLE, OPFØRT 1873.



Nielsen, Niels Ingvard, Enelærer; f. 4. Juni 1890 i Mønsted Sogn; Søn af Grdj. N. Chr. N. og Hustru Christiane, f. Jensen; gift 20. Marts 1928 m. Mathilde, f. Sørensen, f. 19. Maj 1900 i Vester Børsting, Vrove Sogn. Gedved Sem. 1915; 1. April 1919 Enelærer Iglsø Skole; Form. og Bibliotekar for Biblioteksforeningen.



VRIDSTED SKOLE, OPFØRT 1906.



Rasmussen, Sophus, Enelærer; f. 3. Jan. 1891 i Ore Sogn; Søn af Grdj. Chresten R. og Hustru Johanne Marie, f. Rasmussen; gift 19. Okt. 1917 m. Anna, f. Jørgensen, f. 1. Maj 1893 i Odense. Odense Sem. 1912; 1912 Lærer Bogense Realskole; 1. Sept. 1917 Enelærer Vridsted Skole; Medl. af Menighedsraadet; Form. for det stedl. Bibliotek.

VROVE-RESEN KOMMUNE.



HØGILD SKOLE, OPFØRT 1863, TILBYGNING 1901.



Pedersen, Jacob Møller, Enelærer; f. 6. Sept. 1902 i Hundslund Sogn; Søn af Mejeribestyrer

P. og Hustru Caroline, f. Møller; gift 24. Okt. 1926 m. Elisabeth, f. Skadhauge, f. 7. Okt. 1901 i Fuglebjerg. Gedved Sem. 1923; 1. Nov. 1925 Lærer Resen Privatskole; 1. April 1928 Enelærer Høgild Skole.

KJELDBJERG SKOLE, OPFØRT 1901.



Rasmussen, Rasmus Eriksen, Enelærer; f. 27. Nov. 1877 i Jordløse St., Fyn; Søn af Husmand Rasmus R. og Hustru Johanne, f. Eriksen; gift 22. Dec. 1906 m. Emilie, f. Jensen, f. 21. Dec. 1881 i Jyderup pr. Vig. Hadsten Højskole 1900—02; Gedved Sem. 1906; Kursus i Dansk; Dansk Skoleforenings Kursus; 1. Dec. 1906 Lærer Høgild Skole pr. Karup; 1. Jan. 1909 Enelærer Kjeldbjerg Skole; Form. for Viborgkredsens radikale Venstreforening 1910—15; Form. for Kjeldbjerg Brugsforening 1912—22.

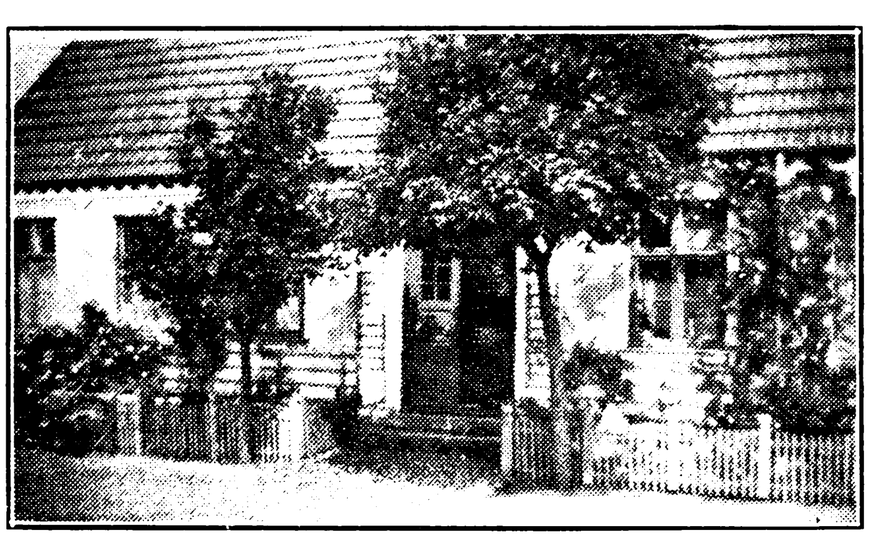

RESEN SKOLE, OPFØRT 1874, TILBYGNING 1901.



Aagaard, Niels Peter Nielsen, Enelærer; f. 24. Marts 1874 i Sall; Søn af Grdj. Peder Aa. og Hustru Mette Katrine, f. Sørensen; gift 12. Dec. 1900 m. Johanne, f. Nielsen, f. 27. Febr. 1878 i Tamdrup Sogn. Silkeborg Sem. 1898; 1. Aug. 1900 Enelærer Resen Skole; Kirkesanger v. Resen Kirke 1900; Organist 1919 (død 5. Febr. 1934).

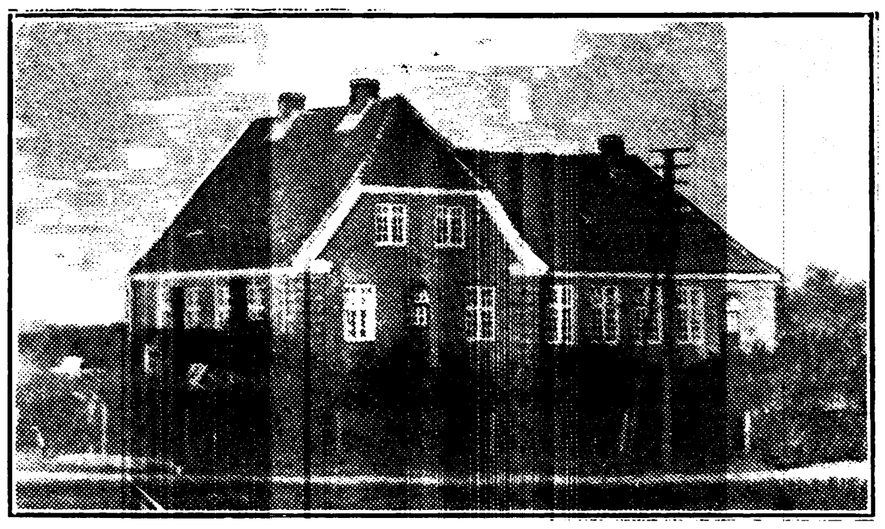

SJØRUP SKOLE, OPFØRT 1914.

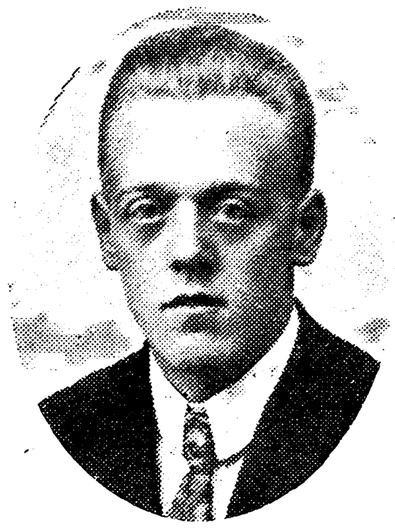

Kristensen, Augustin, Enelærer; f. 22. Juni 1900 i Skive Landsogn; Søn af Lærer Peter Kr. K. (død) og Hustru Karen Marie, f. Petersen; gift 4. Juni 1933 m. Kirsten, f. Petersen, f. 1. Maj 1904 i Vejle. Realeks.; Silkeborg Sem. 1921; Ollerup Gymnastikhøjskole 1923—24; 1921—23 Lærer Holstebro Friskole; 1924 Andenlærer Gauerslund Skole; 1. Juli 1925 Enelærer Sjørup Skole.

VROVE SKOLE, OPFØRT 1914.



Andersen, Jens Skytte, Enelærer; f. 30. Okt. 1898 i Vridsted; Søn af Smedemester Kr. A. og Hustru Kirstine, f. Kristensen; gift 13. Marts 1926 m. Ingrid, f. Willumsgaard, f. 18. Dec. 1899 i Madum Skole. Ranum Sem. 1921; Kursus i Fysiksløjd, Dansk og Samfundslære; Aftenskoleforen. Kursus; 1. Jan. 1924 Lærer Høgild Skole pr. Karup; 1. Marts 1926 Enelærer Vrove Skole; Kirkesanger v. Vrove Kirke 1926.

RESEN PRIVATSKOLE, OPFØRT 1916.

Olsen, Anna Margrete Gudrun, Frk., Lærerinde; f. 2. Nov. 1903 i Ferup, Lejrskov Sogn; Datter af Lærer Rasmus Peter O. (død) og Hustru Laura, f. Pedersen. Præliminæreks. 1921; Th. Langs Sem. 1925; Organisteks. 1925; Elev



paa Rønde Gymn. 1928—29; 1. Sept. 1932 Lærerinde Resen Privatskole.

ØRSLEVKLOSTER KOMMUNE.



HALD SKOLE, OPFØRT 1898.



Rasmussen, Johannes, Førstelærer; f. 5. Febr. 1880 i Aaby v. Aarhus; Søn af Forpagter Chr. R. og Hustru Bodil Marie, f. Jensen; gift 25. Nov. 1908 m. Petrea Sofie, f. Kølsen, f. 23. April 1888 i Bøstrup. Silkeborg Sem. 1901; forsk. smaa Kursus; 1. Juni 1902 Andenlærer Sahl Skole v. Bjerringbro; 1. Marts 1906 Førstelærer Hald Skole; tidl. Form. for Hjælpekassen i 7 Aar; tidl. Form. for Værgeraadet i 6 Aar; tidl. Medl. af Menighedsraadet i 4 Aar.

Pedersen, Jensine Kirstine, Frk., Forskolelærerinde; f. 19. Jan. 1883 i Hald, Ørslevkloster Sogn; Datter af Grdj. Peder P. og Hustru Kirsten, f. Jensen. Varde Forskolesem. 1913; Kursus i Gymnastik; 1. Marts 1914 Forskolelærerinde Hald Forskole.

LUND SKOLE, OPFØRT 1886.

Jensen, Jens, Førstelærer; f. 25. Dec. 1876 i Fillerup v. Odder; Søn af Lærer i Fillerup Jens C. J. og Hustru Karen, f. Mikkelsen; gift 5. Dec. 1905 m. Mette Elise, f. Lange, f. 24. April 1862 i Skivum pr. Vægger. Præliminæreks. 1893; Gedved Sem. 1897; flere Gymnastik- og Husflidskursus; Vinter 1899—1900 Lærer i Gylling; 1. Okt. 1900 Fru Laursens Privatskole, Aarhus; 1. Juni 1901 Enelærer Hinding Skole, Thy; 1. Juli 1903 Skivum Skole; 1. Jan. 1912 Førstelærer v. Lund Skole; Medl. af Menighedsraadet i 12 Aar til 1925, de 2 sidste Perioder Formand; Formand for Sygekassen i 4 Aar, Revisor i samme siden 1912.





Nielsen, Anna Helga, Frk., Forskolelærerinde; f. 8. Aug. 1891 i Sjørslev; Datter af Lærer Em. N. (død) og Hustru Mine, f. Nielsen. Levring Højskole 1907; Th. Langs Forskolesem. 1912; Askov udv. Højskole 1919—20; Aarsk. 1925—26; Gymnastikkursus; Lærerkursus i Konstanz, Tyskland, 1931; 1. Juli 1912 Forskolelærerinde Lund Forskole.

ØRUM KOMMUNE.

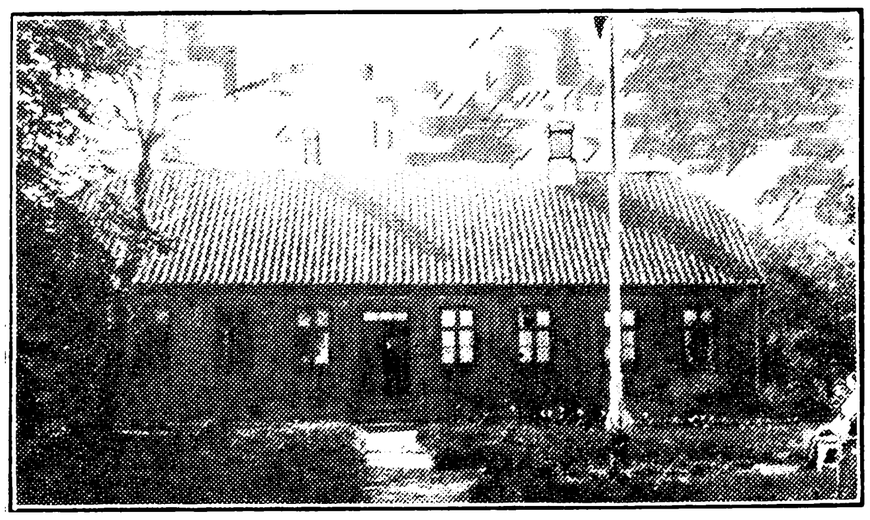

ØRUM SKOLE, OPFØRT 1888.

Jørgensen, Jens Peter, Førstelærer; f. 12. Okt. 1886 i Jungshoved; Søn af Grdj. Jørg. J. og Hustru Ane Margrethe, f. Olsen; gift 1. Gang m. Ane Johanne, f. Povlsen Valdemar, f. 17. Juli 1874 i Ejsing (død 30. Nov. 1924); gift 2. Gang 29. Aug. 1926 m. Margrethe, f. Pedersen, f. 17. Juni 1894 i Ørum. Vordingborg Sem. 1909; 15. Juni 1912 Førstelærer Ørum Skole; Medl. af Menighedsraadet 1916—30; Medl. af Sogneraadet



1929—33; Medl. af Værgeraadet i mange Perioder.



ØRUM POGESKOLE.



Jacobsen, Leonora Kristine, Frk., Pogelærerinde; f. 3. Jan. 1887 i Ørum; Datter af Lærer Hans J. og Hustru Mariane, f. Hyllested. Hadsten Højskole 1905; Krabbesholm Højskole 1907; 1. Nov. 1907 Pogelærerinde Ørum Pogeskole.

ØRUM-VISKUM-VEJRUM KOMMUNE.

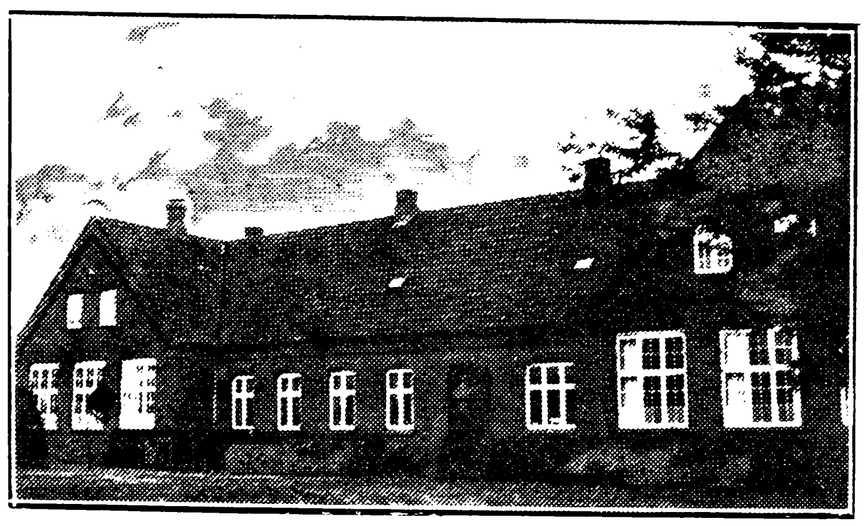

MOLLERUP SKOLE, OPFØRT 1912, UDVIDET 1916.

Pedersen, Frederik Fiil, Førstelærer; f. 21. Aug. 1898 i Brøndum By, Hobro; Søn af Husmand Lauritz Peder P. og Hustru Maren, f. Christensen; gift 21. Nov. 1924 m. Margrethe Kirstine, f. Christensen, f. 4. Nov. 1900 i Klejtrup pr. Hobro. Gedved Sem. 1923; 1. Sept. 1923—1. Marts 1924 Vikar Vinderslev pr. Kjellerup; 1. Nov. 1924 Ringsted Borgerskole; 15. Juli 1925 Andenlærer Engesvang Skole; 1. Maj 1927 Førstelærer Mollerup Skole.



Vestergaard, Else Marie Kathrine Rasmussen, Frk., Forskolelærerinde; f. 27. Maj 1890 i Serup; Datter af Grdj. og Sognefoged Anders Peter V. og Hustru Ane, f. Andersen. Th. Langs Forskolesem. 1915; 1. Sept. 1916 Forskolelærerinde Mollerup Skole.

OVERVISKUM SKOLE, OPFØRT 1885.



Martiny, Asger, Enelærer; f. 17. Dec. 1884 paa Manø; Søn af Pastor Harald Peter Hansen og Hustru Dorthea Marie, f. Jørgensen; gift 29. Dec. 1908 m. Ane Kirstine, f. Pedersen, f. 12. Aug. 1882 i Ranum. Ranum Sem. 1907; 1. Aug. 1907 Lærer Skanderborg Realskole; 1. Sept. 1908 Vikar Mosegaard Skole; 1. Nov. 1908 Enelærer Vester Bjerge Skole; 1. April 1910 Skyum nordre Skole; 1. Aug. 1921 Overviskum Skole; Organist; Medl. af Menighedsraadet i Skyum ca. 8 Aar; tidl. Medl. af Værgeraadet smstds.; Formand for Sognets Sygekasse.

VEJRUM BYSKOLE.

Løwe, Otto V. T. F., Enelærer; f. 19. Jan. 1875. N. Nissum Sem. 1901; Enelærer Vejrum Byskole.

Martiny, Fritjof, Lærer; f. 28. Dec. 1909 i Sdr. Felding; Søn af Lærer Asger M. og Hustru Ane Kirstine, f. Pedersen. Præliminæreks.; Ranum Sem. 1932; Kursus i Sløjd; Kursus i Gymnastik Ollerup; 10. Nov. 1932 Vikar Selde Skole pr. Roslev; 9. April 1933 Vikar Vejrum Byskole; Kirkesanger v. Vejrum Kirke.

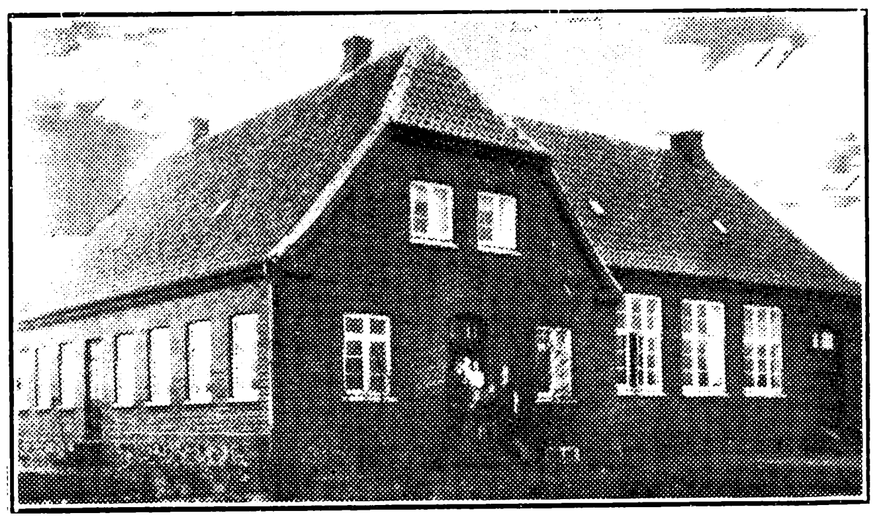

VEJRUM NORDE SKOLE, OPFØRT 1921.



Rask, Valdemar Pedersen, Enelærer; f. 6. Sept. 1896 i Nørreskov, Gødvad; Søn af Grdj. Rasmus Pedersen og Hustru Christine, f. Nielsen; gift 5. Aug. 1921 m. Christa Marie, f. Lykkegaard, f. 19. Maj 1900 i Hinge. Silkeborg Sem. 1918; forsk. Kursus; 1. Nov. 1918 Vinterlærer Hug Skole pr. Ulfborg; 1919—21 Vikar Aalum Skole, Skorup Skole, Mjels Skole pr. Nordborg; 1. April 1921 Andenlærer i Rindum Skole pr. Ringkøbing; 1. Marts 1923 Enelærer Vejrum nordre Skole.

Ø SKOLE.



Pedersen, Kristen, Enelærer; f. 24. Dec. 1886 i Marstal Landsogn; Søn af Kaptajn Klavs P. og Hustru Ellen, f. Kristensen; gift 17. Sept. 1916 m. Agathe Magdalene, f. Hansen, f. 15. Jan. 1889 i Marstal. Haslev Sem. 1913; Bibliotekskursus; Kursus i Gymnastik; 1. Febr. 1916 Enelærer Ø Skole; Formand for Ørum-Viskum-Vejrum Børneværnsudvalg; Bibliotekar for Ørum-Viskum-Vejrum Folkebogsamling; Kasserer for Viborg Amts Skolebiblioteksforening.



ØRUM SKOLE, OPFØRT 1855.



Mortensen, Jens, Førstelærer; f. 27. Nov. 1869 paa Fur; Søn af Husmand Morten Mikkelsen og Hustru Mette, f. Jensdatter; gift 21. April 1896 m. Kristine, f. Pedersen, f. 18. Nov. 1872 i Foulum. Ranum Sem. 1889; Kursus i Havebrug; 2 Kursus i Gymnastik; 31. Aug. 1892 Enelærer Kistrup Skole; 1897 Førstelærer Mammen Skole; 12. Febr. 1907 Førstelærer Ørum Skole; Bogholder for Spare- og Laanekassen i Ørum.



Sørensen, Dorthea Marie, f. Hansen, Frue, Lærerinde; f. 28. Marts 1885 i Vork, Egtved Sogn; Datter af Boelsmand Peder H. og Hustru Ane, f. Christensen; gift 24. Aug. 1917 m. Martin S., f. 13. Sept. 1890 i Velds. Silkeborg Sem. 1907; forsk. Kursus; 14. Sept. 1907 Lærerinde Ørum Skole; Medl. af Værgeraadet i ca. 4 Aar.

ØSTER BJERREGRAV-AALUM KOMMUNE.

AALUM SKOLE.

Svendsen, Angelund, Enelærer; f. 4. Dec. 1900 i Øster Vraa; gift 22. Dec. 1924 m. Agnes, f.



Christensen, f. 18. Febr. 1899 i Oudrup Sogn. Ranum Sem. 1922; 1. Sept. 1923 Andenlærer Brænderup, Fyn; 1. Marts 1924 Andenlærer i Hvam v. Aalestrup; 1. Sept. 1928 Enelærer Aalum Skole; Kirkesanger v. Aalum Kirke.

BJERREGRAV SKOLE.

Borg, Gunnar Kjær, Førstelærer; f. 26. April 1899 i Mejlvang, Ølgod; Søn af Gaardmand Andreas B. og Hustru Ane Marie, f. Knudsen; gift 29. Marts 1926 m. Helga, f. Schøler Christensen, f. 27. Marts 1905 i Tungelund, Aidt. Silkeborg Sem. 1924; Aarsk. 1931—32; 1. April 1926 Andenlærer Vester Hassing; 1. Juni 1929 Førstelærer Bjerregrav Skole.



Dahl Nielsen, Ejler, Andenlærer; f. 2. Jan. 1910 i Ølst Skole; Søn af Lærer Andreas N. og Hustru Botilde, f. Dahl. Jelling Sem. 1930; Skrivekursus 1931; Kursus i Gymnastik Ollerup 1932; 1. Sept. 1930 Vikar Vebbestrup pr. Doense; 1. Sept. 1931 Andenlærer Bjerregrav Skole; Organist v. Bjerregrav Kirke.

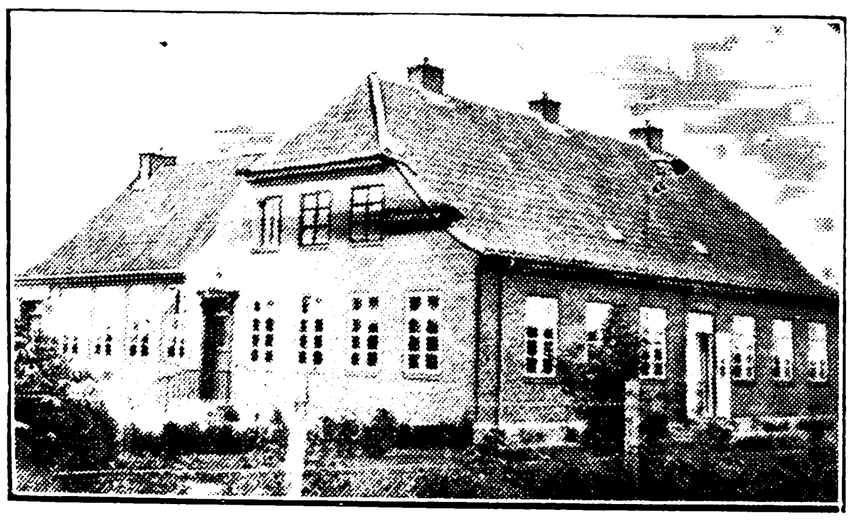

SVINDING SKOLE, OPFØRT 1925.

Asmussen, Viktor Valdemar, Enelærer; f. 5. Okt. 1898 i Kolt Sogn v. Aarhus; Søn af Enelærer L. P. C. A. og Hustru Marie, f. Bruhn; gift 23. Nov. 1923 m. Meta Katrine, f. Lawaetz Poulsen, f. 3. Nov. 1899 i Give. Gedved Sem. 1919; Gymnastikkursus paa Ollerup; 1. Nov. 1921 Andenlærer i S. Omme; 1. Dec. 1923 Enelærer Svinding Skole.



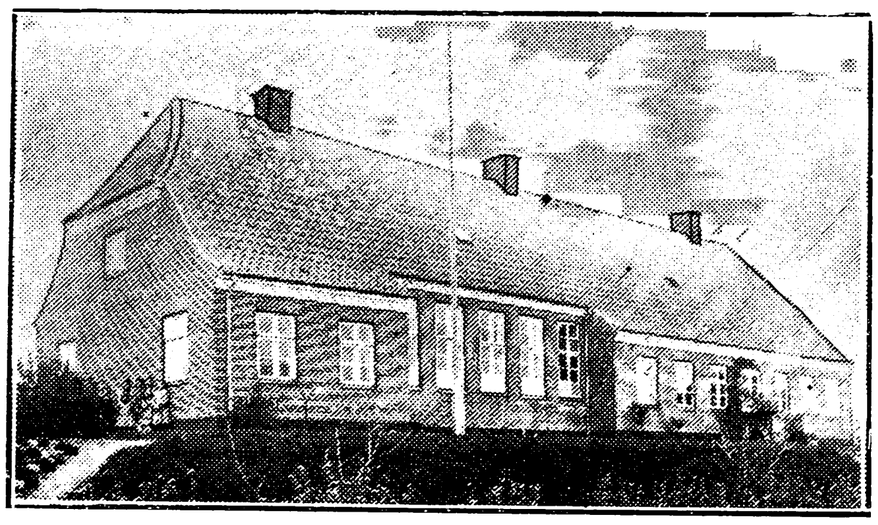

VENNING SKOLE, OPFØRT 1924.



Sørensen, Niels Christian, Enelærer; f. 26. Sept. 1887 i Thorum; Søn af Husmand Anders S. og Hustru Vilhelmine, f. Poulsen; gift 4. Sept. 1913 m. Kristence, f. Knudsen, f. 20. Maj 1891 i Langkjær pr. Brande. Ranum Sem. 1912; forsk. Kursus; 20. Aug. 1912 Lærer Aalestrup Realskole; 10. Juli 1913 Førstelærer Askjær Skole pr. Brande; 1. Febr. 1917 Enelærer Aalum Skole; 1. Jan. 1925 Venning Skole; Form. for Værgeraadet i Brande 1915—17; Form. for Værgeraadet i Ø. Bjerregrav-Aalum Kommune siden 1932.

ØSTERBØLLE KOMMUNE.

AALESTRUP KOMMUNESKOLE, OPFØRT 1897, NY SKOLEBYGNING OPFØRT 1933.

Hansen, Frands, Førstelærer; f. 27. Marts 1872 i Eskildstrup; Søn af Grdj. Knud H. og Hustru Petrine, f. Andersen. Gedved Sem. 1891; Kursus i Sang; 1. April 1893 Andenlærer i Østerbølle;



1. Sept. 1897 Førstelærer Aalestrup Kommuneskole; Kirkesanger; tidl. Medl. af Menighedsraadet.

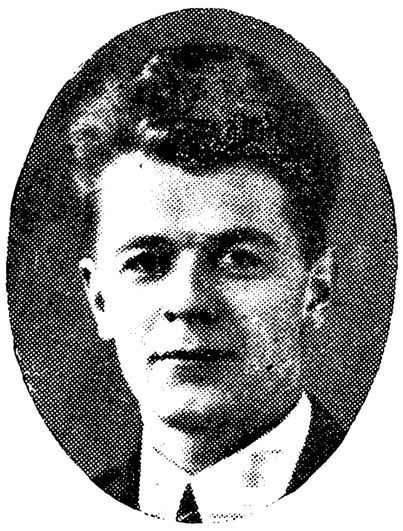

Erikslev, Chr. Laurits, Andenlærer; f. 25. Maj 1907 i Østerbølle; Søn af Købmand Johs. E. og Hustru Gertrud, f. Jensen (død). Ranum Sem. 1928; Kursus i Sløjd; Vinter 1932—33 Lærer Skals Højskole; 1. Juni 1933 Andenlærer Aalestrup Kommuneskole.



Kjeldgaard Iversen, Ella, f. Jacobsen, Frue, Haandgerningslærerinde; f. 20. Okt. 1897 i Aalestrup; Datter af Bankdirektør Jacob J. og Hustru Maren, f. Sørensen; gift 2. Nov. 1917 m. Mekaniker Chr. Kjeldgaard I., f. 8. April 1896 i Stenild. Privat Uddannelse; Statens Kursus 1930; 1928 Haandgerningslærerinde v. Aalestrup Kommuneskole og v. Østerbølle Skole.

Jørgensen, Magdalene, Frk., Forskolelærerinde; f. 12. Juli 1904 i Bygum v. Aalestrup; Datter af Hotelejer J. V. J. og Hustru Kathrine, f. Christiansen. Aarhus Sem. 1930; Kursus i Gymnastik; 1. Maj 1931 Aspirant Aalestrup Forskole; 1. Maj 1933 fast ansat smstds.

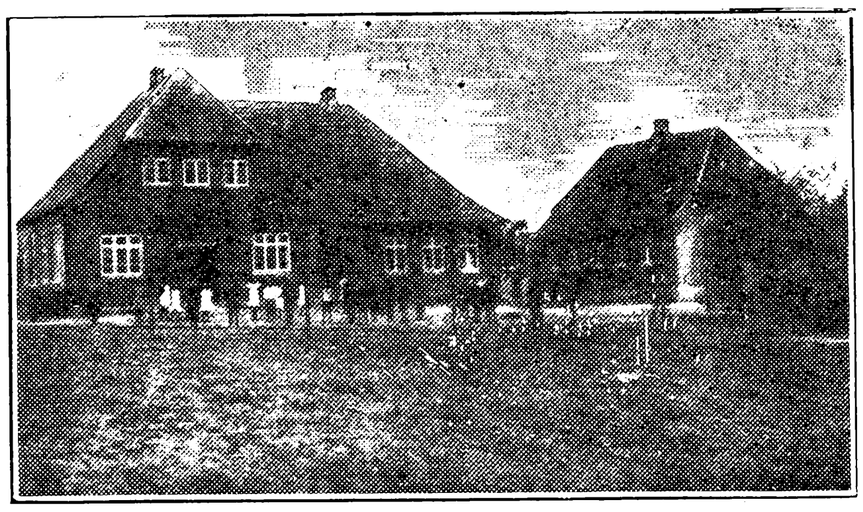

ØSTERBØLLE SKOLE, OPFØRT 1918.



Søgaard, Jens Christian, Enelærer; f. 10. Okt. 1891 i Sjørring, Thisted; Søn af fhv. Grdj., Rentier Anders Knudsen S. og Hustru Anne, f. Jensen; gift 10. Maj 1913 m. Ingeborg Jensine Petrea Sofie, f. Jensen, f. 31. Aug. 1891 i Østerbølle Skole. Ranum Sem. 1912; Kursus i Husflid og Sløjd; 1913 Andenlærer Vinderslev Skole; 1919 Førstelærer Aistrup Skole; 1. Sept. 1920 Enelærer Østerbølle Skole; Kirkesanger og Organist; Medl. af Menighedsraadet; Regnskabsfører for Elektricitetsværket.

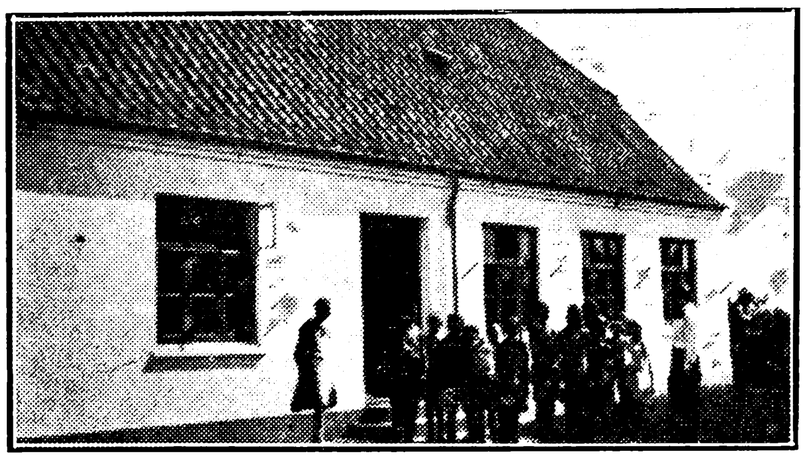

ØSTERBØLLE FRISKOLE, OPFØRT 1920.



Holst, Christine, Frk., Lærerinde; f. 20. Marts 1897 i Vester Lindet, Gram Sogn; Datter af Grdj.

Jørgen H. og Hustru Sine, f. Holst. Haslev Højskole 1914; Kursus paa »Købmandshvile«, Hørsholm, 1919; Th. Langs Sem. 1930; 1. Marts 1931 Lærerinde Østerbølle Friskole.

ØSTER VELLING-HELSTRUP-GRENSTEN KOMMUNE.

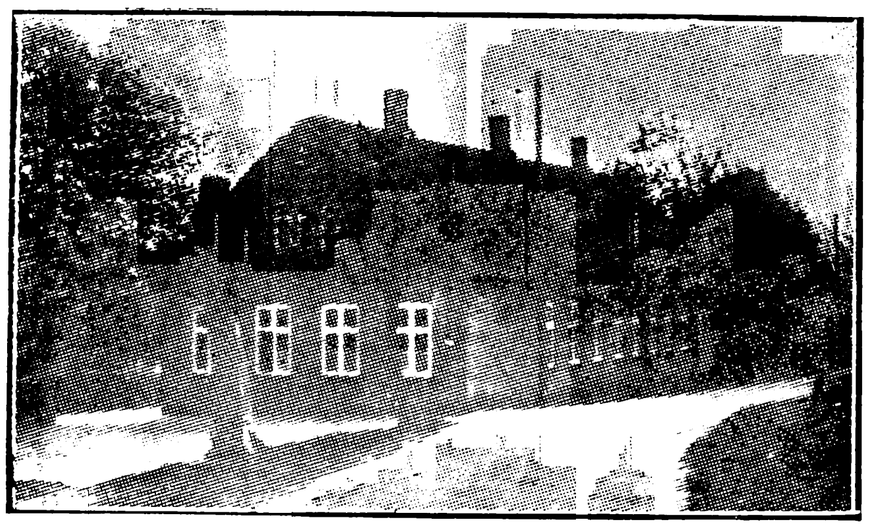

GRENSTEN SKOLE.



Harring, Johannes Pedersen, Enelærer; f. 26. Marts 1892 i Hillerslev, Thisted; Søn af Blikkenslager Kristen Pedersen (død 1920) og Hustru Maren, f. Christensen; gift 2. Nov. 1913 m. Nikoline Marie, f. Nielsen, f. 29. Dec. 1883 i Dollerup, Sjørring, Thy. Blaagaards Sem. 1922; Sløjdkursus 1922; 14. Aug. 1926 Enelærer Tibirke Skole; 1928—30 i Mosede pr. Taastrup; 30. Dec. 1930 Grensten Skole; Organist v. Grensten Kirke.



HELSTRUP SKOLE, OPFØRT 1873.

Kofoed, Jens Kristian, Enelærer; f. 8. Sept. 1880 i Østerlars Sogn, Bornholm; Søn af Husmand og Skrædder Kristian K. og Hustru Juliane, f. Jensen; gift 30. April 1909 m. Valborg Elisabeth, f. Christensen, f. 14. Maj 1883 i Asferg. Præliminæreks.; Jelling Sem. 1901; 1. Nov.



1901 Vikar i Svaneke; 1. Febr. 1904 Østofte Skole; 1. Maj 1905 Andenlærer Skørringe Skole; 1. Febr. 1906 Enelærer Brøndum Skole, Salling; 1. Marts 1909 Førstelærer Nyker Skole; 1. Nov. 1923 Enelærer Helstrup Skole; Kirkesanger.

STEVNSTRUP SKOLE, OPFØRT 1909.

Laugesen, Bertel Christian, Enelærer; f. 10. Dec. 1899 i Svinding, Aalum Sogn; Søn af Smed Rasmus L. og Hustru Jensine Eline, f. Jensen; gift 20. April 1927 m. Gertrud Marie, f. Jespersen, f. 20. April 1904 i Resen, Salling. Ranum Sem. 1924; 6. Sept. 1924 Vikar Stevnstrup Skole; 1. Aug. 1926 fast ansat smstds.; Kirkesanger; Formand for Menighedsraadet fra 1930.

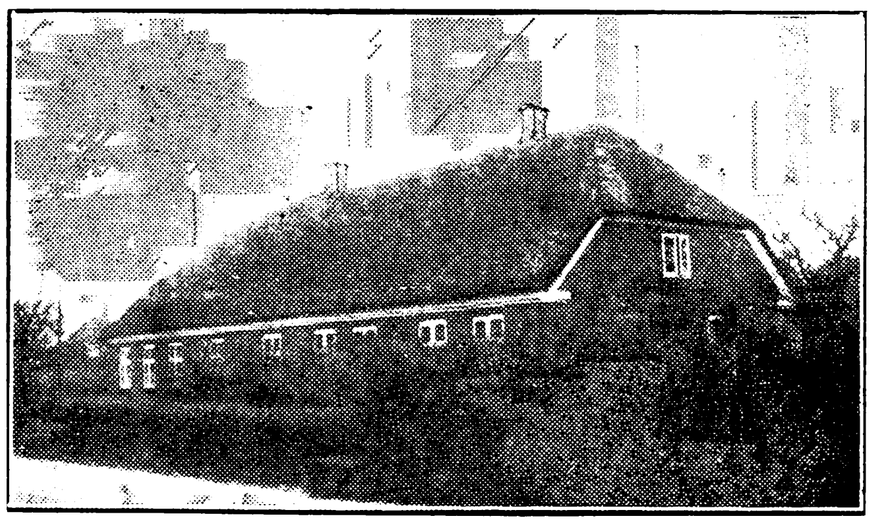

ØSTER VELLING SKOLE, OPFØRT 1860.



Skov, Jacob Jacobsen, Enelærer; f. 23. Nov. 1871 i Lundø, Viborg Amt; Søn af Grdj. Jacob Jacobsen og Hustru Ane Marie, f. Pedersen; gift 9. Sept. 1897 m. Marie, f. Olsen, f. 10. Sept. 1875 i Kvols Sogn. Jelling Sem. 1896; Kursus i Dansk, Geografi og Gymnastik; 1. Nov. 1896 Enelærer i Vinkel Skole, Højslev Sogn; 1900 Øster Velling Skole; Kirkesanger; Medl. af Menighedsraadet; Form. for Værgeraadet; kommunal Revisor samt i flere Aar Formand for 78. Lærerkreds.

RANDERS AMT.

EBELTOFT KOMMUNE.

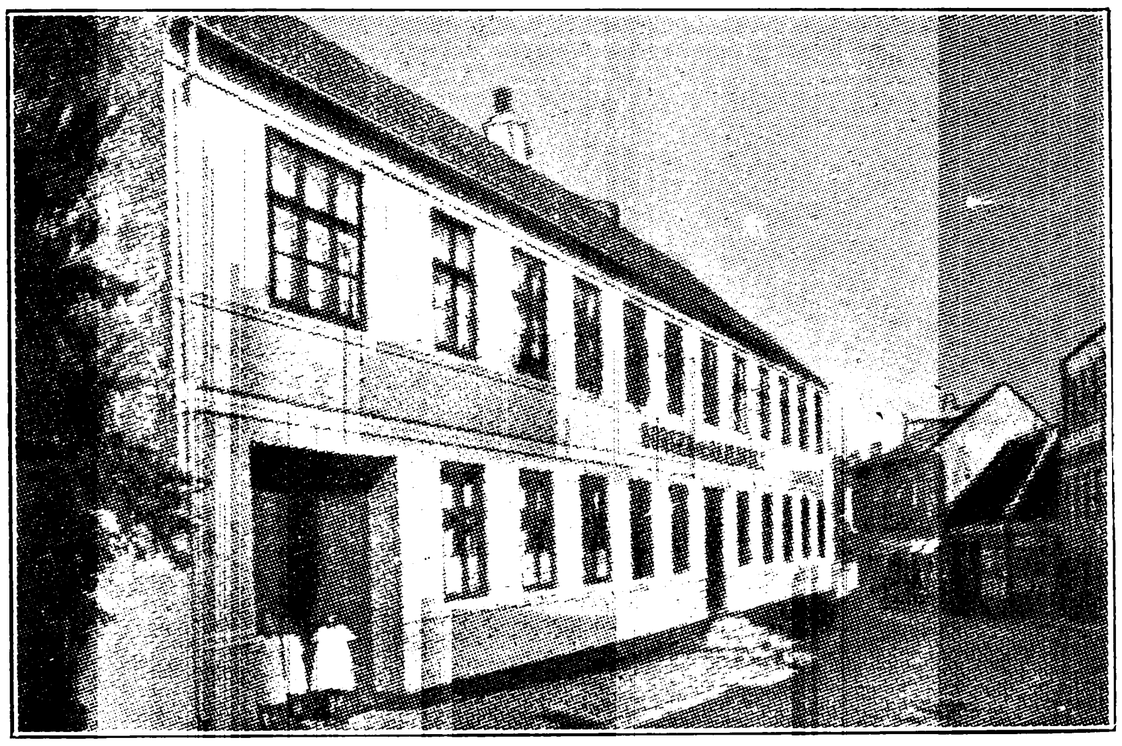

EBELTOFT BORGER- OG REALSKOLE, OPFØRT 1857.





Agerskov, Laurids Møller Lauridsen, Overlærer; f. 29. Dec. 1889 i Gjellerup; Søn af Førstelærer Lars Lauridsen A. og Hustru Ane, f. Sørensen; gift 10. Aug. 1918 m. Gerda, f. Larsen, f. 4. Nov. 1895 i Høng. Gymnastiklærereks. fra Ryslinge Højskole 1908—09; Silkeborg Sem. 1914; Aarsk. i Regning, Matematik og Fysik 1917—18; Feriekursus i Gymnastik, Kemi, Dansk, Engelsk og Bogføring; Tillægseks. i Tysk og Engelsk 1925; Studieophold i London 1926; 15. Aug. 1914—1. Aug. 1917 Lærer Høng Realskole og Eksamenskursus; 1. Juli 1918 Mariager Borger- og Realskole; 1. Dec. 1920 Aalborg Katedralskole; 1. Jan. 1927 Overlærer Ebeltoft Borger- og Realskole; Kirkeværge ved Ebeltoft Kirke fra 1928; Medl. af Bestyrelsen for Turistforeningen; Medl. af Bestyrelsen for Museumsforeningen.

Aaboe Jørgensen, Peter, Kommunelærer; f. 5. April 1893 i Højbjerg; Søn af Grdj. Jørgen Peter J. og Hustru Andersmine Kirstine, f. Aaboe; gift 31. Maj 1921 m. Gudrun Johanne Kirk, f. Ejsing, f. 11. Febr. 1899 i Lemvig. Realeks. 1910; Tillægsprøve i Engelsk (Silkeborg Sem.) 1912; Silkeborg Sem. 1914; Købmandsskolens Kursus i Bogføring 1924—25; flere Feriekursus i Geografi og Fysik; 1. Aug. 1914—1. Aug. 1915 Lærer Gilleleje Realskole; 1. Nov. 1915—1. Maj 1918 Lærer Bælum Højskole; 1. Aug. 1919 Vikar Ebeltoft Borger- og Realskole; 1. Juli 1920 fast ansat smstds.; Lærer v. Ebeltoft Handelsskole fra 1919.

Jensen, Rasmus, Lærer efter § 35; f. 15. Marts 1889 i Vistoft Sogn; Søn af Grdj. Jens J. og Hustru Mette, f. Johnsen; gift 30. Dec. 1915 m. Gudrun Hedvig, f. Rasmussen, f. 20. Juli 1894 i Skaade v. Aarhus. Præliminæreks. 1909; Tillægseks. i Engelsk og Tysk 1910—11; Silkeborg Sem. 1912; flere Feriekursus; 1. Aug. 1912—1. Aug. 1913 Vikar v. Haahrs Skole i Svendborg; 1. Nov. 1913 Andenlærer Skaade Centralskole v. Aarhus; 1. Maj 1917 Lærer Ebeltoft Borger- og Realskole; 1. Aug. 1933 Lærer efter § 35 smstds.; Lærer ved Handelsskolen 1917; Forstander for Handelsskolen fra 1927; Medl. af Bestyrelsen for Venstreforeningen fra 1921, Formand fra 1933; Formand og Bibliotekar for Ebeltoft Folkebibliotek fra 1920. Litt. Arb.: »Sparekassen for Ebeltoft By og Omegn 1829—1929«.

Mortensen, Gudrun, Frk., Kommunelærerinde; f. 5. Aug. 1897 i Tolstrup; Datter af Grdj. Martinus M. og Hustru Marie, f. Larsen. Odense



Sem. 1921; Feriekursus i Kemi 1923; Feriekursus i ordnede Lege og Boldspil 1924; Statens Gymnastikkursus 1925; Feriekursus i Svømning 1926; Lyngby Skrivekursus 1927; 1. Sept. 1921—1. Juli 1922 Vikar Odense komm. Skolev.; 1. Nov. 1922—1. Aug. 1924 Lærerinde Hammel Realskole; 1. Okt. 1924 Ebeltoft Borger- og Realskole.

Schaldemose Larsen, Karl Martin, Kommunelærer; f. 1. Marts 1897 i Svostrup; Søn af Lærer Morten L. og Hustru Karen Nicoline, f. Dinesen; gift 30. Dec. 1921 m. Gudrun, f. Hornbech, f. 30. Dec. 1900 i Kbhvn.. Studentereks. 1916; Jelling Sem. 1919; Feriekursus i Naturhistorie 1921; cand. phil. 1926; Studier i Historie v. Kbhvn.s Universitet 1926; Feriekursus i Gymnastik 1930; 1. Aug. 1919 Vikar Aarhus komm. Skolev.; 1920 forskellige Vikariater; 1. April 1921 Vikar Aarhus komm. Skolev.; 1. April 1922 Enelærer Rubjerg gamle Skole i Vendsyssel, samtidig Kirkesanger v. Rubjerg Kirke; 1. April 1930 Lærer Ebeltoft Borger- og Realskole; Kordegn og Kantor v. Ebeltoft Kirke fra 1930; Overgraver v. Ebeltoft Kirkegaard fra 1930.

Sørensen, Elsa, Frk., Lærerinde; f. 29. Nov. 1905 i Thisted; Datter af Tandlæge Alex S. og Hustru Anna, f. Poulsen. Realeks. 1922; Th. Langs Sem. 1927; Snoghøj Gymnastikferiekursus 1930; Statens Haandarbejdskursus 1931; 1927—30 flere Vikariater; 1. Juni 1930 Timelærerinde Ebeltoft Borger- og Realskole.

Taaning, Laurits Anton Birkerod, Lærer; f. 29. Okt. 1908 i Kerteminde; Søn af Murermester Kristian T. og Hustru Agnes, f. Hinke. Odense Sem. 1930; Aarsk. i Gymnastik 1930—31; 1. April 1933—5. Juli 1933 Vikar Ebeltoft Borger- og Realskole.

Therkildsen, Aksel T., Kommunelærer. 1. Sept. 1933 Lærer Ebeltoft Borger- og Realskole.

Westhausen, Elna Minna Adele Nielsen, Frk., Kommunelærerinde; f. 30. Dec. 1876 i Kbhvn.; Datter af Grosserer Niels Peter Nielsen og Hustru Emma, f. Westhausen. N. Zahles Privatlærerindekursus 1893; N. Zahles Sem. 1908; Tillægseks. i Tysk og Engelsk 1909; Statens Haandgerningskursus 1922; flere Feriekursus i Gymnastik og Svømning; 1. Marts 1909 Lærerinde Ebeltoft Borger- og Realskole.

GRENAA KOMMUNE.

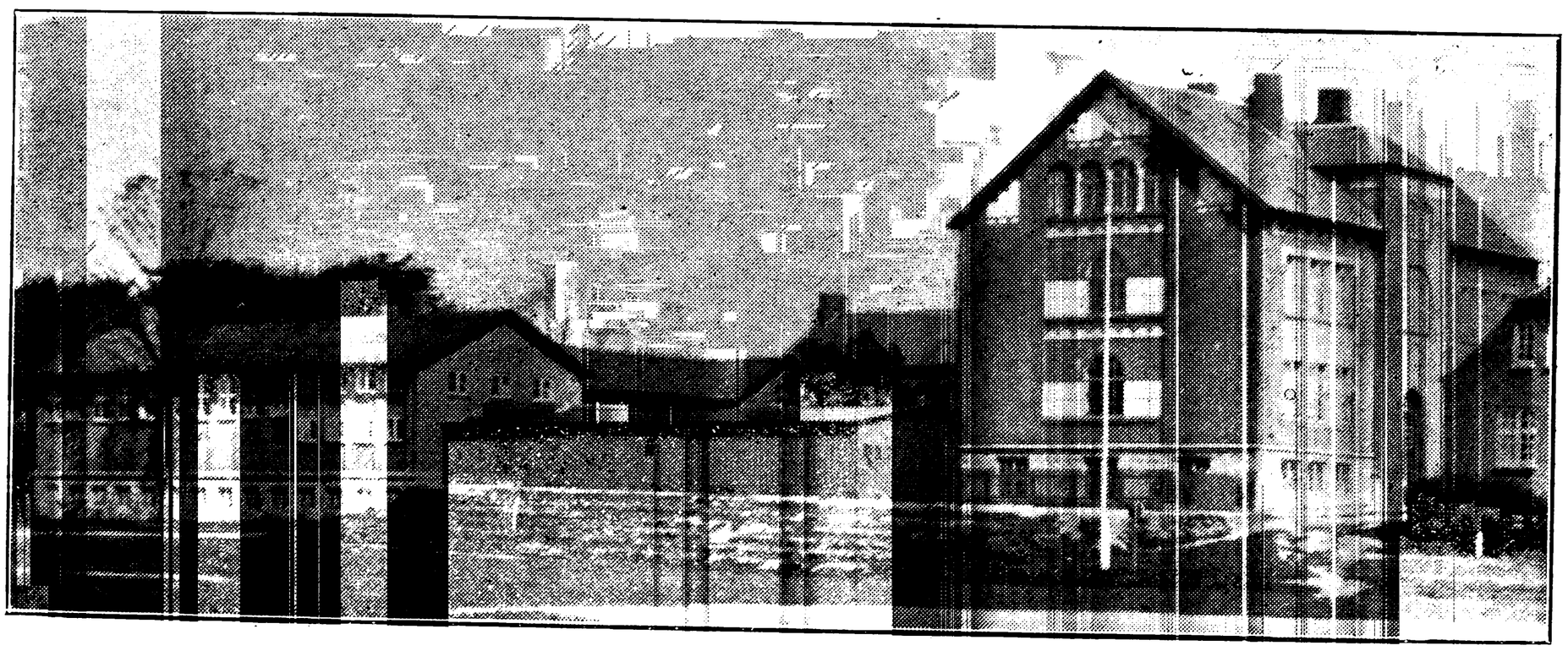

GRENAA GRUND-, BORGER-, MELLEM- OG REALSKOLE.
SKOLEBYGNINGERNE OPFØRT 1867, 1887, 1908, 1912 OG 1930.

Johansen, Lars Johannes, Overlærer; f. 18. Maj 1894 i Asminderød Sogn; Søn af Lærer Christen J. og Hustru Caroline, f. Jakobsen; gift 26. Nov. 1922 m. Gerda Markussine Jørgine Marie, f. Brynnum, f. 7. Marts 1899 i Randers. Studentereks. 1912; Jonstrup Sem. 1916; Universitetsstudium 1917—21; Lærer v. »Højskole- og Studiekredsforeningen i København« 1918—21; Forstander for samme 1920 og 1921; Studieophold i England; Feriekursus i Svensk og



Skrivning; 1. Aug. 1922 Lærer Holstebro komm. Skolev.; 1. Maj 1929 Overlærer Grenaa komm. Skolev.; Formand for D. L. F.s 83. Kreds fra 1930—33.



Svenstrup, Carl Kai, Viceinspektør; f. 23. Jan. 1881 i Grenaa; Søn af Skomagermester V. S. og Hustru Marie, f. Kai; gift 30. Juli 1918 m. Margrethe, f. Ray, f. 28. Aug. 1889 i Asferg. Præliminæreks. fra Universitetet 1904; Blaagaards Sem. 1906; flere Feriekursus i Fysik, Tegning, Handelsregning og Bogholderi; 1. Aug. 1906 Lærer Grenaa private Realskole; 1. Aug. 1908 Grenaa komm. Skolev.; 1. Jan. 1927 Viceinspektør smstds. med Afbrydelsen i Tidsrummet 1. Maj 1929—30. Sept. 1932; Bibliotekar v. Grenaa Folkebibliotek fra 1916. Litt. Arb.: »September«, en Digtsamling; »Fra det gamle Grenaa«; »Lidt Hjemstavnslære til Skolebrug«; »Grenaa By's Historie«.

Abildtrup, E. C., Kommunelærer; f. 23. Febr. 1893. N. Nissum Sem. 1915; Feriekursus i Skoleidræt, Svømning, Naturhistorie og Tegning; 1. April 1921 Lærer Grenaa komm. Skolev.

Andersen, Medea Margrethe, Frk., Kommunelærerinde; f. 22. Maj 1869 i Assens; Datter af Manufakturhandler Frants Arnold A. og Hustru Caroline Dorthea, f. Larsen. Odense Sem. 1894; Haandarbejdskursus; flere Feriekursus i Fonetik og Tale og i Dansk og Skrivning; 1. Nov. 1894—1. Aug. 1895 Vikar ved Lahns Stiftelse i Odense; 1. Jan. 1896—1. Sept. 1896 Lærerinde Odense Seminarieskole; 1. Jan. 1897 Aastrup Skole; 1. Aug. 1901 Grenaa komm. Skolev.; har flere Gange holdt Instruktionskursus i Dansk; tidl. Medl. af Menighedsraadet; Medl. af Værgeraadet fra 1905; Medl. af Bestyrelsen for Grenaa Asyl og Diakonisseforening. Litt. Arb.: »Ordbog for Folkeskolens Børn«.

Christensen, Eva, f. Andersen, Frue, Kommunelærerinde; f. 19. Juni 1899 i Øster-Alling; Datter af Grdj. Peter A. og Hustru Pouline, f. Poulsen. Silkeborg Sem. 1921; flere Feriekursus; Statens 10 Ugers Haandarbejdskursus 1926; 1. Sept. 1921—30. April 1922 Vikar Ølgod Skole; 22. Maj—8. Juli 1922 Kalundborg Skolev.; 1. Sept. 1922 Grenaa komm. Skolev.; 1. Marts 1923 Timelærerinde smstds.; 1. Sept. 1926 fast ansat smstds.; Kasserer i Nørre Herreds Lærerforening fra 1928.



Damgaard, Agner, Lærer; f. 19. Marts 1908 i Randers; Søn af Købmand Niels D. og Hustru Karen, f. Kristensen. Studentereks. nyspr. 1926; Silkeborg Sem. 1929; 1. Aug. 1929 Vikar i Randers Borgerskole; 1. Nov. 1929 Lærer Saxild kommunale Efterskole v. Odder; 1. April 1930 Vikar i Ørting; 20. April 1930 Vikar Randers; 1. Dec. 1931 Timelærer Grenaa komm. Skolev.



Ginnerup, Dorthea Kristine Jensen, Frk., Kommunelærerinde; f. 28. Juli 1890 i N. Nissum; Datter af Højskolelærer Thor G. og Hustru Sine, f. Jensen. Præliminæreks. 1907; Tillægseks. i Engelsk 1914; Aarhus Sem. 1915; Aarsk. i Engelsk, Fransk, Sproghistorie og Fonetik 1929—30; 1. Aug. 1915 Lærerinde Rønde private Skole; 1. Aug. 1919 Skagen komm. Skolev.; 1. Maj 1922 Grenaa komm. Skolev.

Hajslund, Laust Martin, Lærer efter § 35; f. 31. Okt. 1889 i Mejrup; Søn af Grdj. Jens H. og Hustru Mariane, f. Jensen; gift 9. Aug. 1914 m. Marie, f. Jørgensen, f. 23. Aug. 1893 i Hjerm. N. Nissum Sem. 1910; Aarsk. i Matematik, Fysik og Kemi 1924—25; Feriekursus; 1. Aug. 1910 Lærer Kjellerup private Realskole; 1. Nov. 1916 Grenaa komm. Skolev.

Hansen, Aage Kristian, Kommunelærer; f. 24. Okt. 1896 i Klemensker Sogn; Søn af Avlsbruger Peter H. og Hustru Oliva, f. Skov; gift 15. Juli 1919 m. Gundine, f. Hansen, f. 21. Dec. 1898 i Vestermarie Sogn. Realeks. 1914; Jonstrup Sem. 1918; Sløjduddannelse fra Seminariet; flere Feriekursus i Geografi, Svensk, Bogføring, Skrivning og Religion; 1918—21 Lærer Nexø Realskole; 1. Sept. 1921 Vikar Thisted Mel-



lem- og Realskole; 1. Maj 1922 Lærer Grenaa komm. Skolev.; Lærer v. Grenaa Handelsskole fra 1923.

Johannessen, A. E., Frk., Kommunelærerinde; f. 17. Jan. 1896. Aarhus Sem. 1917; Lærerinde Grenaa komm. Skolev.



Kofoed, Harald, Kommunelærer; f. 24. Jan. 1891 i Ribe; Søn af Kordegn Georg Anton K. og Hustru Anna Eleonora, f. Jensen; gift 31. Maj 1917 m. Carla, f. Mortensen, f. 1. Sept. 1895 i Aarhus. Mellemskoleeks. 1905; Ribe Sem. 1912; Feriekursus i Dansk 1913 og 14; 1. Aug. 1912—1. Aug. 1914 Lærer v. cand. theol. C. S. Jacobsens Realskole, Aalborg; 1. Sept. 1914—1. Marts 1916 fast Vikar Horsens komm. Skolev.; 1. April 1916 Timelærer Maribo Skole; 1. April 1917 fast ansat smstds.; 1. April 1921 Lærer Grenaa komm. Skolev.; Forstander for den kommunale Ungdomsskole fra 1924; Medl. af Grenaa Byraad 1925—29; Havnekasserer for Grenaa Havn 1925—29.



Kristensen, Thomas, Kommunelærer; f. 30. Marts 1899 i Skjoldborg; Søn af Grdj. Kristen K. og Hustru Kirsten, f. Poulsen; gift 15. Okt. 1929 m. Emma Maria, f. Nielsen, f. 16. Sept. 1900 i Odense. Ranum Sem. 1922; flere Feriekursus i Kemi, Tegning og Matematik; Feriekursus i Kontorarbejde og Handelslære; 18. Sept. 1922 Vikar Skjoldborg Skole; 1. Jan. 1923—1. Aug. 1924 Lærer Sindal højere Almenskole; 1. Sept. 1924 Aarsvikar Grenaa Mellem- og Realskole; 1. Aug. 1925 Vakancelærer v. Grenaa Borgerskole; 1. Dec. 1925 Timelærer smstds.; 1. Juni 1927 fast ansat Grenaa komm. Skolev.; Lærer v. Teknisk Skole i Grenaa 1925; Lærer v. Handelsskolen i Grenaa fra 1926.



Lundsgaard, Karl Vilhelm, Kommunelærer; f. 25. Okt. 1890 i Hobro; Søn af Læderhandler Anton L. og Hustru Helene, f. Johannesdatter; gift 25. Dec. 1916 m. Magda, f. Rasmussen, f. 26. April 1896 i Grenaa. Præliminæreks. 1906; Jonstrup Sem. 1912; 1. Aug. 1912 Vikar Hostrup-huse Skole pr. Hobro; 1. Sept. 1915 Grenaa komm. Skolev.; 1. Juni 1915 Timelærer smstds.; 1. Juni 1916 fast ansat smstds.



Lønskov, Kirsten, Frk., Lærerinde; f. 6. Juni 1909 i Grenaa; Datter af Redaktør Edmund L. og Hustru Jakobi, f. Jensen. Femmers Sem. 1931; 1. Aug. 1931 Vikar Grenaa komm. Skolev.



Madsen, Anna Kristine, Frk., Kommunelærerinde; f. 7. Aug. 1893 i Gern; Datter af Lærer Troels M. og Hustru Jensine, f. Jensen. Th. Langs Sem. 1915; 3 Maaneders Kursus i Paris ved Alliance Francaise 1922; Skolekøkkenlærerindeeks. Statens Lærerhøjskole 1928; Feriekursus i Sang og Orgelspil; 1. Nov. 1915 Lærerinde Sattrup Skole; 1. Juli 1916 Vorgod Skole; 1. Aug.

1917 Kousted Skole; 1. Marts 1923 Grenaa komm. Skolev.; underviser tillige v. Grenaa komm. Ungdomsskole fra 1930.

Madsen, Julius, Lærer efter § 35; f. 15. April 1888 i Gedved; Søn af Smed Karl Niels M. og Hustru Ane Kirstine, f. Hansen; gift 11. Nov. 1917 m. Birgitte Sofie, f. Erlandsen, f. 5. Dec. 1891 i Vinderup. Studentereks. 1908; Jelling Sem. 1910; cand. phil. 1914; 7 Kursus i Sang og Musik paa Konservatoriet i Aarhus; Statens Tegnelærereks.; 1. Sept. 1910 Vikar Horsens østre Kommuneskole; 1. Aug. 1911 Vikar v. Statsskolens Forberedelseskursus i Horsens; 1. Nov. 1911 Lærer v. den grundtvigske Friskole i Herning; 1. Maj 1912 Vikar Aars Kommuneskole; 1. Sept. 1912—1913 Lærer v. Strib Præliminærkursus; 1. Okt. 1915 Vikar Aarhus Borgerskole; 1. Dec. 1915 Lærer Vinderup Kommuneskole; 1. Maj 1922 Grenaa Mellem- og Realskole; 1. Okt. 1932 Lærer efter § 35 smstds.



Mols, Carl Poulsen Sørensen, Kommunelærer; f. 25. Febr. 1906 i Sangstrup; Søn af Grdj. Søren Sørensen M. og Hustru Anna, f. Poulsen; gift 14. Juni 1930 m. Dagmar Marie, f. Lægaard, f. 17. April 1909 i Lime. Præliminæreks. 1923; Gedved Sem. 1928; Feriekursus i Sløjd 1930; 1928—30 forsk. Vikariater; 1. April 1930 Vikar Grenaa komm. Skolev.; 1. Juli 1930 Timelærer smstds.; 1. Febr. 1934 fast ansat smstds.



Mostgaard, Nanna, Frk., Lærerinde; f. 14. Febr. 1907 i Homaa; Datter af Lærer Leopold M. og Hustru Maren, f. Sørensen-Skrive. Præliminæreks. 1923; Silkeborg Sem. 1929; Gymnastikkursus fra Junkers Institut 1932; Kursus i Engelsk paa Berlitz School 1932—33; 1. Sept. 1929 Lærerinde Trangisvaag paa Færøerne; 1. Okt. 1931 Timelærerinde Grenaa komm. Skolev.

Pallesen, N. S., Kommunelærer; f. 30. Dec. 1892. Hjørring Sem. 1914; 1. April 1930 Lærer Grenaa komm. Skolev.

Pedersen, Dagmar, Frue, Kommunelærerinde; f. 18. Dec. 1893. Realeks.; Th. Langs Sem. 1916; Aarsk.; Tillægseks. i Tysk; Feriekursus i Tysk, Gymnastik og Haandgerning; 1. Juli 1921 Lærerinde Grenaa komm. Skolev.

Sørensen, Hansine Margrethe, Frk., Kommunelærerinde; f. 6. Dec. 1870 i Stautrup; Datter af Grdj. Niels S. og Hustru Kirsten Marie, f. Sørensen. N. Zahles Sem. 1896; 1. Nov. 1897 Lærerinde Odder Skole; 1. Nov. 1902 Grenaa komm. Skolev.; Medl. af Bestyrelsen for K. F. U. K. i Grenaa i en Aarrække; Medl. af Bestyrelsen for Dansk Kvindesamfund i Grenaa; Medl. af Bestyrelsen for Pigespejderne i Grenaa.



Sørensen, Niels Søren Christian Martin, Kommunelærer; f. 19. Aug. 1895 i Aarhus; Søn af Træhandler Jens Christian S. og Hustru Petrine, f. Nielsen; gift 25. Febr. 1922 m. Marie, f. Pedersen, f. 8. Sept. 1895 i St. Andst. Realeks. 1912; N. Nissum Sem. 1916; Feriekursus i Geografi 1927; 1. Aug. 1916 Lærer Slagelse private Realskole; 1. Aug. 1919—1. Aug. 1920 Hindholm Realskole; 1. Nov. 1920 Grenaa komm. Skolev.; Sekretær v. K. F. U. M. i Slagelse 1917—19; Medl. af Bestyrelsen og Sekretær for K. F. U. M. i Grenaa fra 1930.

HAVNENS FORSKOLE, OPFØRT 1912.



Andresen, Christiane, f. Frandsen, Frue, Forskolelærerinde; f. 4. April 1908 i Tørring; Datter af Grdj. Niels Peder F. og Hustru Kirstine, f. Hammer; gift 11. Maj 1932 m. Asmus A., f. 8. Maj 1899 i Hjortkær Sogn. Odense Forskolesem. 1928; Organisteks. 1926; Statens Sløjdkursus 1931; 1. Nov. 1928 Lærerinde v. Statens Børnehjem i Mellerup; 1. Maj 1929 Vikar Glæsborg Forskole; 1. April 1930 Lærerinde v. Statens Børnehjem i Mellerup; 1. Aug. 1930 Forskolelærerinde Havnens Forskole.

HOBRO KOMMUNE.

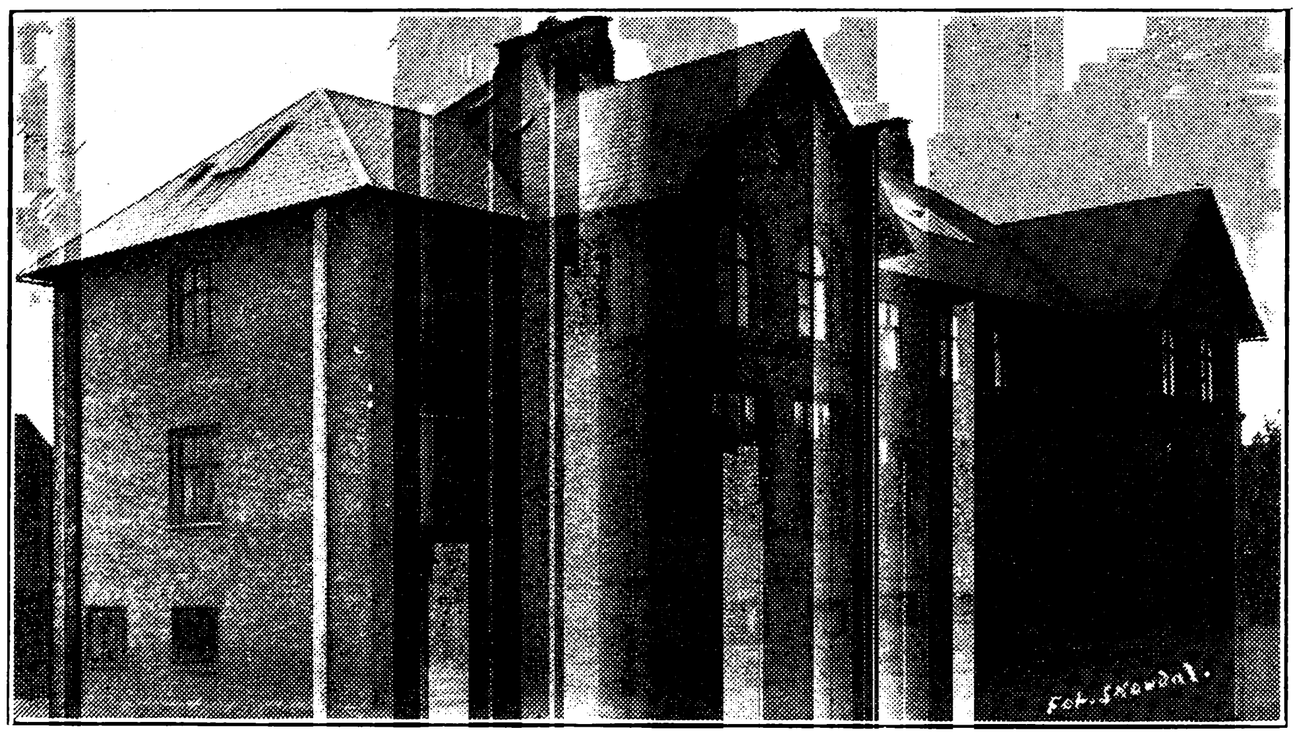

HOBRO GRUND- OG FOLKESKOLE, OPFØRT 1881—82,
TILBYGNING 1926
SAMT MELLEM- OG REALSKOLE, OPFØRT 1885—86.





Heltoft, Thomas, Skoleinspektør; f. 5. Marts 1877 i Outrup, Ribe Amt; Søn af Grdj. Chr. H. og Hustru Margrethe, f. Pedersen; gift 1. Gang 1904 m. Claudia, f. Clausen (død); 2. Gang 1906 m. Nicoline, f. Madsen (død); 3. Gang 5. Aug. 1920 m. Cecilie, f. Gransløv, f. 7. Febr. 1893 paa Læsø. Jelling Sem. 1897; Tillægseks. i Tysk og Engelsk; forsk. Kursus; 22. Maj 1898 Andenlærer Ildved, Hvejsel Sogn; 5. Maj 1901 Andenlærer Vejlby Skole; 1. Okt. 1912 Lærer Aarhus komm. Skolev.; 1. Marts 1925 Skoleinspektør Hobro komm. Skolev.; Formand for Menighedsraadet fra 1932; Medl. af Byraadet 1929—33. Litt. Arb.: »Danske Digte til Skolebrug« 1914; »Ordbog for Skoleelever« 1926; sammen med Skolebest. Hans J. Hansen: »Dansk Læsebog for Mellem- og Realskolen« I—V 1929—33; sammen med Skoleinsp. Kr. Svane i Kbhvn. udgivet en Samling »Smaa Biografier«.

Rasmussen, Rasmus Johan Marinus, Viceinspektør; f. 24. Dec. 1869 i Strands, Mols; Søn af Dampskibsekspeditør i Ebeltoft Søren R. og Hustru Marie, f. Hansen; gift 25. Maj 1899 m. Johanne Margrethe, f. Madsen, f. 6. Dec. 1872 i Foerlev, Skanderborg, Datter af Købmand N. E. Madsen. Præliminæreks.; Kbhvn.s Sem. 1891; forsk. Kursus; 14. Sept. 1891 kst. Lærer Elsegaarde-Skovgaarde Omgangsskole, Ebeltoft Landsogn; 1. Dec. 1891 fast ansat smstds.; 24. Marts 1895 Lærer Hobro Kommuneskole; 1. Nov. 1931 Viceinspektør Hobro Grund- og Folke- samt Mellem- og Realskole; Forstander for Hobro Handelsskole 1908; Medstifter af Herman Larsens Skrivekursus i Lyngby Landbrugsskole; mangeaarig Dirigent for adskillige Mands- og Blandet-Kor.

Andersen, Aage Herluf, Lærer; f. 2. Dec. 1909 i Astrup, Aalborg Amt; Søn af Lærer Chr. A. og Hustru Sørine, f. Christensen. Tønder Sem. 1931; 1. Okt. 1931 Vakancelærer Rostrup Skole; 1. April 1932 fast Vikar Hobro Grund- og Folkesamt Mellem- og Realskole; har været Aftenskolelærer i Rostrup Skole Vinteren 1932.

Christiansen, Astrid Sofie, Frk., Kommunelærerinde; f. 22. Okt. 1889 i Lundby St.; Datter af Lærer N. C. C. og Hustru Henriette, f. Eskildsen. Vordingborg Sem. 1913; Feriekursus i Tegning 1919 og 1920; Aarsk. i Gymnastik 1921; 1. Juli 1915 Lærerinde Hobro Grund- og Folke-



samt Mellem- og Realskole; Leder af Ulveflokken i Hobro 1925—29.



Dyrholm, Rasmus Aage Skjødt, Kommunelærer, Organist og Kantor; f. 4. Juli 1894 i Karsmisholt Skole v. Flauenskjold; Søn af Lærer J. R. D. og Hustru Christiane, f. Sørensen; gift m. Marie, f. Pagter, f. 6. Aug. 1894 i Moselund Mejeri v. Randers. Ranum Sem. 1915; udvidet Organisteks. i Kbhvn. 1916; diverse Kursus; 1. Maj 1918 Andenlærer Vebbestrup, Rold Sogn; 1. Dec. 1920 Lærer Hobro Grund- og Folke- samt Mellem- og Realskole; Organist og Kantor v. Hobro Kirke; tidl. Kredsformand i Dansk Organist- og Kantorforening 1919—24; Instruktør ved Sangkursus i Lærerkredse; Dirigent for Hobro Mandskor fra 1921; følgende Melodier komp. og udgivet »Der er en Kilde i mit Bryst« (Vilh. Hansen, 1919); »Ti Børnesange« (Vilh. Hansen, 1926); »Børnesange« (Grønvald Fynbos Forlag, 1931); endvidere komponeret en Del Melodier til forsk. Sange i diverse Samlinger, bl. a. i »Syng dig glad« (Konrad Jørgensens Forlag, Kolding); »Salmetoner« (Vilh. Hansen, 1930); »Ungdommens Julebog« i flere Aar.

Groes-Petersen, Elna, f. Sørensen, Frue, Kommunelærerinde; f. 3. Jan. 1895 i Kaastrup; Datter af Grdj. Søren S. og Hustru Maren, f. Petersen Vestergaard; gift 13. April 1927 m. Købmand Jacob Christian G.-P., f. 5. Aug. 1885 i Aarhus. Horsens Sem. 1917; Tegnekursus Jelling; Svømmelærerindeeks. 1922; Aarsk. i Gymnastik 1925; Kursus Ollerup 1926; 1. Maj 1920 Lærerinde Hobro Grund- og Folke- samt Mellem- og Realskole.

Hansen, Søren Kristian Borresen, Kommunelærer; f. 8. Sept. 1906 i Redsø, Valsgaard Sogn; Søn af Sygehusportør Jens H. og Hustru Kristiane, f. Sørensen. Gedved Sem. 1928; Feriekursus i Gymnastik og Svømning 1930; Naturhistorie 1931; Gymnastik (Ollerup) 1932; 1. Nov. 1929 Timelærer Hobro Grund- og Folke- samt Mellem- og Realskole; 1. Sept. 1933 fast ansat smstds.; Leder af Skolesparekassen; Fører i



F. D. F.; Leder af Aftengymnastikundervisningen.



Holm, Herdis, Frk., Lærerinde; f. 16. April 1909 i Klejstrup; Datter af Mejeribestyrer Chr. H. og Hustru Betty, f. Knudsen. Silkeborg Sem. 1932; 8. Jan. 1933 Lærerinde Klejstrup Skole; 22. Febr. 1933 Vikar Hobro Grund- og Folke- samt Mellem- og Realskole; 1. April 1933 fast Vikar smstds.



Hornshøj, Christian Fr., Kommunelærer; f. 4. Sept. 1902 i Mejrup; Søn af Grdj. Julius H. og Hustru Marie, f. Asmussen. Jelling Sem. 1927; Sløjdlærereks. fra Askov; Feriekursus i Svensk; 1. Jan. 1929 Timelærer Hobro Grund- og Folke- samt Mellem- og Realskole; 1. Juli 1930 fast ansat smstds.



Hunderup, Agnes Marie, Frk., Kommunelærerinde; f. 23. Dec. 1891 i Ribe; Datter af Købmand

Ivan H. og Hustru Maren, f. Hansen. Klassisk sproglig Artium Ribe 1910; Ribe Sem. 1915; Aarsk. i Engelsk, Tysk og Fransk 1927—28; Uddannelse v. Universiteterne i Jena og London; 1. Aug. 1910—1. Aug. 1912 Lærerinde Hovedgaard Realskole; 1. Aug. 1916 cand. theol. Jacobsens Skole i Aalborg; 1. Maj 1921 Hobro Grund- og Folke- samt Mellem- og Realskole.

Johansen, Alfred Martin, Lærer; f. 29. April 1903 i Skellerup; Søn af Skomagermester Niels J. og Hustru Gertrud, f. Nielsen; gift 1. Aug. 1928 m. Anna, f. Jensen, f. 4. Sept. 1903 i Silkeborg. Silkeborg Sem. 1928; Sløjdkursus; 29. April 1929 Vikar Silkeborg komm. Mellem- og Realskole; 24. Sept. 1929 Vikar Hobro Grund- og Folke- samt Mellem- og Realskole; Leder af Gymnastikundervisningen i D. U. I. Vinteren 1931.

Knudsen, Hans Peter Christian Marius, Lærer efter § 35; f. 27. Febr. 1877 i Faaborg; Søn af Realskolelærer Chr. K. og Hustru Elise Kirstine, f. Munk; gift 23. Dec. 1898 m. Mathilde, f. Rasmussen, f. 28. Sept. 1879 i Svendborg. Præliminæreks.; Skaarup Sem. 1896; Aarsk.; forsk. Kursus; 20. Aug. 1897 Lærer Horslunde priv. Realskole; 1. Sept. 1898 Den private Realskole i Hobro; 1. Juni 1900 Timelærer Hobro komm. Skolev.; 1. Juni 1903 fast ansat Hobro Grund- og Folke- samt Mellem- og Realskole; Censor v. Mellemskoleeks., Præliminæreks. og Realeks. fra 1907; tidl. beskikket Censor v. Optagelsesprøven til Seminarierne; Lærer v. Hobro Handelsskole 1900—18; tidl. Bibliotekar v. Folkebogsamlingen i en Aarrække; Sekretær i Ligningskommissionen 1909—29; udgivet »Repetitionshæfte til Jul. Petersens Kemi for Mellemskolen« 1916.



Kristensen, Christian Rosenkilde, Lærer; f. 24. Juli 1911 i Hobro; Søn af Borgmester Anton K. og Hustru Katrine, f. Jensen. Vordingborg Sem. 1932; Kursus i Gymnastik og fri Idræt 1931; Svømmelærereks. 1931; Kursus i Trigonometri v. Sem.; 31. Okt. 1932 fast Vikar Hobro Grund- og Folke- samt Mellem- og Realskole; Leder af Aftengymnastikken 1932—33; Leder af Svømning Sommeren 1932.

Kristensen, Gunnar, Kommunelærer; f. 3. Jan. 1900 i Øster Jølby, Mors; Søn af Pladsformand Christen K. og Hustru Ane, f. Nørgaard Pedersen. Ranum Sem. 1921; Studentereks. 1927; Feriekursus i Matematik 1931; 1. Marts 1927 Lærer Hobro Grund- og Folke- samt Mellem- og Realskole.





Krogh, Lars Johs. Stage Rasmussen, Kommunelærer; f. 16. Dec. 1893 i Holsted v. Næstved; Søn af Mejeribestyrer, senere Møller Rasmussen K. og Hustru Hanne Marie, f. Stage; gift 29. April 1922 m. Anna M., f. Borresen, f. 30. Maj 1895 i Valsgaard, Hobro. Vordingborg Sem. 1915; Aarsk. i Gymnastik; Svømmelærereks.; Sløjdlærereks.; 1. Aug. 1918 Lærer Trustrup Realskole; 1. Aug. 1920 Vikar Hobro Grund- og Folke- samt Mellem- og Realskole; 1. Aug. 1921 fast ansat smstds.; Lærer v. Hobro Handelsskole; Leder af Lærerbiblioteket.



Landmark, Adelaide Frederikke, Frk., Kommunelærerinde; f. 19. Febr. 1877 i Hobro; Datter af Købmand Chr. Fr. Ludv. Friis L. og Hustru Elise, f. Kehlet. Præliminæreks.; diverse Kursus; 1. Dec. 1904 Timelærerinde Hobro kommunale Skolev.; 1. Marts 1915 fast ansat Hobro Grund- og Folke- samt Mellem- og Realskole.

Larsen, Peter, Kommunelærer; f. 28. Maj 1873 i Ballerup; Søn af Grdj. Rasmus L. og Hustru Karen Marie, f. Rasmussen; gift 4. Juni 1903 m. Anna, f. Petersen, f. 12. Jan. 1882 i Them v. Silkeborg. Jonstrup Sem. 1894; Feriekursus i Geografi og Dansk; Bogføring og Regning; Bibliotekskursus; 1. Dec. 1894 Lærer Hobro Grund- og Folke- samt Mellem- og Realskole; tidl. Lærer

v. Handelsskolen; Overgraver v. Hobro Kirke; Medl. af Hjælpekassen; tidl. Bibliotekar v. Folkebiblioteket i Hobro.



Nedergaard, Peder Pedersen, Kommunelærer; f. 29. Juli 1888 i Hasselholt, Sahl Sogn, Ringkøbing Amt; Søn af Grdj. Christen Pedersen N. og Hustru Laura, f. Pedersen; gift 10. Sept. 1915 m. Thea Margrethe, f. Rasmussen, f. 14. Nov. 1886 i Ove Skole v. Hobro. Silkeborg Sem. 1910; Tillægsprøve i Tysk og Engelsk; diverse korte Kursus; Aarsk. 1925—26; 1. Marts 1913 Andenlærer Horne v. Tistrup; 1. Sept. 1915 Enelærer Hesselho; 1. Sept. 1918 Lærer Nordby, Fanø; 1. Sept. 1922 Nørresundby Kommuneskole; 1. Juni 1924 Hobro Grund- og Folke- samt Mellem- og Realskole.

Nyegaard, Anna, Frk., Kommunelærerinde; f. 23. Febr. 1893 i Vive, Hadsund; Datter af Lærer Niels N. og Hustru Rasmine, f. Mikkelsen Pedersen. Horsens Sem. 1914; Feriekursus i Dansk, Tegning og ordnede Lege og Boldspil; 1. Nov. 1914 Vinterlærerinde Tobøl Skole; 1. Aug. 1915 Lærerinde Løgsted Friskole; 1. Aug. 1916 Mariager Kommuneskole; 1. Febr. 1919 Hevring Forskole; 1. Febr. 1920 Hobro Grund- og Folkeskole.

Schmidt, Hjalmar, Lærer efter § 35; f. 19. Juni 1881 i Helletofte; Søn af Lærer P. V. J. S. og Hustru Marie, f. Kruhøffer; gift 27. Okt. 1906 m. Christiane Petrea Jensen, f. Pedersen, f. 13. Aug. 1881 i Hobro. Skaarup Sem. 1902; Aarsk. i Historie, Religionshistorie, Kunsthistorie, Statsret, Litteraturhistorie og Anskuelsesundervisning 1909—10; kort Kursus i Tegning; 3. Nov. 1902 Lærer Hobro komm. Skolev. samt fra 1906 v. Mellem- og Realskolen; Bibliotekar v. Folkebogsamlingen i en Aarrække; Medl. af Hjælpekassen 1914—21; Medl. af Værgeraadet 1922—25; Medl. af Menighedsraadet 1922—26. Litt. Arb.: Historisk-topografisk Forfatter: Hobro Ildebrande 1812 og 1813 samt Byens Genrejsning (1912); Af Hobro Bys Historie til 1860—70 (1928—29).



Winge, Elisabeth, Frk., Kommunelærerinde; f. 19. Sept. 1867 i Kalundborg; Datter af By- og Herredsfoged, Borgmester Ad. W. og Hustru Marie, f. Petersen. Femmers Sem. 1897; 1. Okt. 1901 kst. Lærerinde Hobro komm. Skolev.; 1. Okt. 1903 fast ansat Hobro Grund- og Folke- samt Mellem- og Realskole; tidl. Medl. af Byraadet; Kasserer i Sønderjydsk Forening i en Aarrække; tidl. Medl. af Værgeraadet. (Afsked 1. Okt. 1933.)



Østerbye, Richard Løwe, Lærer; f. 12. April 1906 i Aarhus; Søn af Kommuneassistent E. Ø. og Hustru Agnes, f. Raupach. Jelling Sem. 1927; diverse Kursus; 1. Juli 1930 Timelærer Hobro Grund- og Folke- samt Mellem- og Realskole.

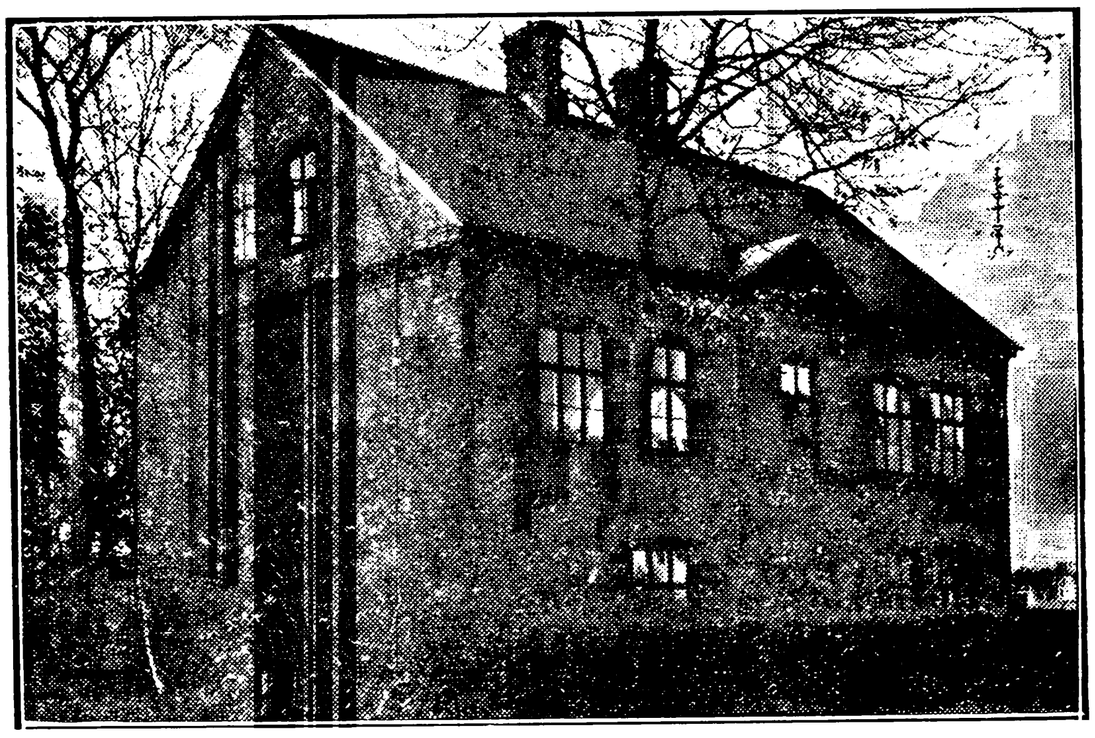

Mellem- og Realskolen.

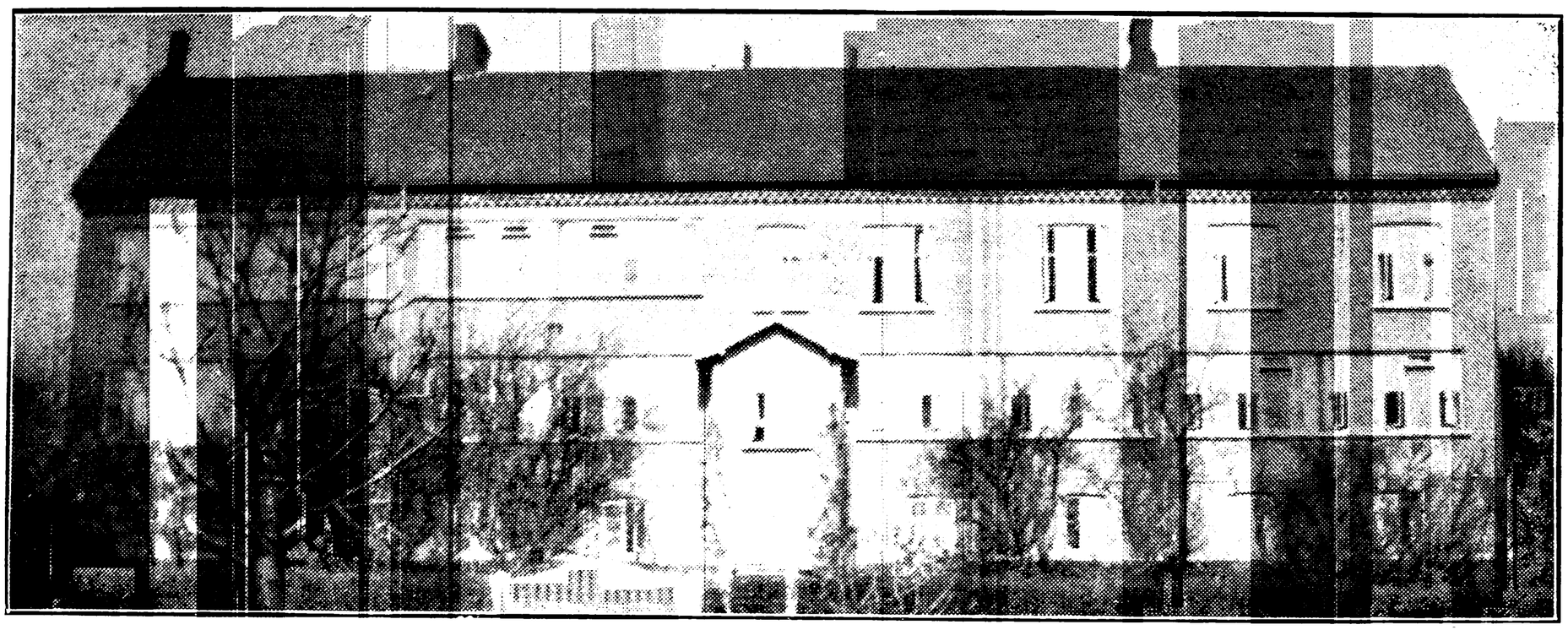

HOBRO NORDRE SKOLE (HOSTRUPHUSE).



Weiersøe Jensen, Severin, Overlærer; f. 21. Nov. 1881 i Hammer pr. Tørring; Søn af Husmand Mads J. og Hustru Ane, f. Hansen; gift 27. Aug. 1914 m. Anita Elisabeth, f. Spange, f. 18. Jan. 1887 i Egeslevmagle pr. Skelskør. Jelling Sem. 1903; Aarsk. i Gymnastik, Dansk, Engelsk Geografi og Geologi; Tillægseks. i Tysk og Engelsk; 1. Maj 1906 Andenlærer Egeslevmagle; 1. Aug. 1913 Lærer Hjørring Sem.; 1. Aug. 1917 Hjørring komm. Skolev.; 1. Maj 1929 Overlærer Hobro nordre Skole.



Andersen, A. J., Viceinspektør; f. 23. Maj 1875 i Børglum; Søn af Husmand Anders Peter Madsen og Hustru Ellen Marie, f. Pedersen. Ranum Sem. 1900; flere Feriekursus; 1. Juli 1905 Lærer Hobro nordre Skole; 1931 Viceinspektør smstds.

Christensen, Andreas Marius, Kommunelærer; f. 28. Maj 1897 i Lem pr. Skive; Søn af Lærer



J. C. C. og Hustru Karen, f. Goul; gift m. Monica, f. Bitsch, f. i Støvring. Silkeborg Sem. 1919; Aarsk. i Dansk og Tysk; Bibliotekarkursus; Geografikursus; Sangkursus; 1. Nov. 1920 Andenlærer Rybjerg Skole; 1. Juni 1922 Lærer Hobro nordre Skole; Hovedkasserer for Skolesparekassen.

Christensen, I. F., Frk., Kommunelærerinde; f. 14. Nov. 1876. Th. Langs Forskolesem. 1903; Lærerinde Hobro nordre Skole.

Ebdrup, H. K., Lærer; f. 16. Nov. 1909. Skaarup Sem. 1930; fast Vikar Hobro nordre Skole.

Frederiksen, G. A. E., Frk., Lærerinde; f. 24. Okt. 1898. Th. Langs Sem. 1919; Tillægsprøve i Engelsk; fast Vikar Hobro nordre Skole.

Jensen, Carl Holm, Kommunelærer; f. 12. Marts 1895 i Hald Sogn, Randers Amt; Søn af Arbejdsm. Jens Peter J. (død) og Hustru Ane, f. Skouboe; gift 26. Maj 1928 m. Anna Margrethe, f. Nielsen, f. 18. April 1898 i Ryde Sogn, Ringkøbing Amt. Ranum Sem. 1921; Aarsk. i Tysk, Historie, Fonetik og Sproghistorie; Tillægseks. i Engelsk og Tysk; 1. Juli 1926 Lærer Hobro nordre Skole.

Jørgensen, A. M. K., Frk., Kommunelærerinde; f. 16. April 1893. Gedved Sem. 1915; 2 Aarsk.; Faglærerindeeks. i Dansk; Lærerinde Hobro nordre Skole.



Kau, Thomas Hansen, Lærer efter § 35; f. 15. Maj 1892 i Brendstrup, Rødding; Søn af Købmand Mads Nissen K. og Hustru Cathrine Magdalene, f. Hansen; gift 21. Okt. 1922 m. Maren Henriette, f. Hansen, f. 16. Nov. 1893 i Ryde (død 29. Jan. 1933). Jelling Sem. 1913; Feriekursus i Gymnastik paa Ollerup 1920; Kursus i Bogføring 1929; 1. Maj 1918 Lærer Hobro nordre Skole; 1. Nov. 1931 Lærer efter § 35 smstds.; Lærer v. Handelsskolen i Hobro.

Klintø, F., Lærer efter § 35; f. 12. Dec. 1893 i Vindeby; Søn af Arbejdsmand Emil Jensen og Hustru Maren Johanne, f. Rasmussen; gift m. Kirsten, f. Lund, f. 6. Aug. 1896 i Kvols. Jonstrup Sem. 1914; Aarsk. i Matematik og Kemi 1927—28; flere Feriekursus; Artium 1928; 1. Juni 1919 Lærer Hobro nordre Skole; 1. Dec. 1931 Lærer efter § 35 smstds.; Formand for D. L. F., 67. Kreds.

Kruse, Thyra Marie, Frk., Lærerinde; f. 2. Jan. 1905 i Hobro; Datter af Skrædderm. og Herreekviperingshdlr. K. og Hustru D., f. Mikkelsen. Realeks.; Th. Langs Sem. 1928; Kursus i Gymnastik paa Ollerup Gymnastik-Højskole; Skrivekursus samt Kursus i ordnede Lege og Boldspil; Tillægseks. i Engelsk; 1. Nov 1931 Timelærerinde Hobro nordre Skole.



Møller, Jacob Traasdahl, Kommunelærer; Løjtnant; f. 4. Juni 1891 i Ølby ved Struer; Søn af fhv. Provst Th. M. og Hustru Anna Kristine, f. Traasdahl; gift m. Louise Augusta, f. Christensen, f. 7. Juli 1892 i Kbhvn. Realeks.; Haslev Sem. 1913; Aarsk. i Gymnastik 1913—14; Artilleriets Kornetskole; 1. April 1919 fast Vikar Kbhvns komm. Skolev.; 1. Okt. 1922 Andenlærer Skelund Skole; 1. Juni 1929 Lærer Hobro nordre Skole.

Petersen, Olga, Frk., Kommunelærerinde; f. 11. Juli 1887 i Sebbersund; Datter af Kaptajn S. P. og Hustru Anna Marie, f. Thomasdatter. Vejle Forskolesem. 1910; 4 Gymnastikkursus; 1. Juni 1910 Forskolelærerinde Døstrup Sogn; Lærerinde Hobro nordre Skole; Næstformand i Dansk Kvindesamfund (Hobro Afd.) 1933; Medl. af Nævningegrundlisteudvalget.

MARIAGER KOMMUNE.

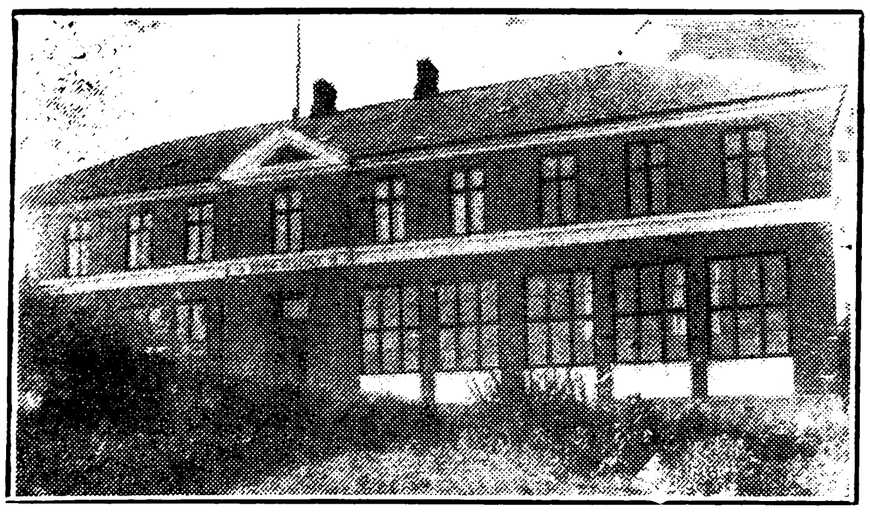

MARIAGER BORGER- OG REALSKOLE, OPFØRT 1893.



Elming, Jens Christian, Overlærer; f. 15. Dec. 1888 i Løgstør; Søn af Bagermester Janus Piselhøj og Hustru Julie Margrethe, f. Aasted; gift 28. Aug. 1914 m. Valborg Dam, f. Jeppesen, f. 19. Juli 1893 i Gedved. Ranum Sem. 1910; Aarsk. 1916—17; flere Feriekursus; 19. Aug. 1910 Lærer Hammel private Realskole; 1912 Viborg Kommuneskole; 1919 Mariager Borger- og Realskole; 1. Maj 1928 Overlærer smstds.; Kordegn 1919—28; Medl. af Byraadet 1925—33; Medl. af Menighedsraadet fra 1921; Formand for Kirkebestyrelsen.



Dresing, Inger Margrethe, f. Schwensen, Frue, Lærerinde; f. 20. Maj 1906 i Mariager; Datter af Brygger Chr. I. S. og Hustru Rigmor, f. Dresing; gift 5. Febr. 1933 m. Erik D., f. 12. Juli 1905 i Kbhvn. Femmers Sem. 1929; 1. Maj 1931 Vikar Mariager Borger- og Realskole; 1. Juli 1932 Timelærerinde smstds.

Jans, Christian Ferdinand, Lærer efter § 35; f. 1. Dec. 1904 i Oksbøl, Sønderborg Amt; Søn af Købmand Jacob J. og Hustru Blanka, f. Lorenzen; gift 14. Dec. 1930 m. Margrethe, f. Madsen, f. 18. Febr. 1909 i Asp. Haderslev Sem. 1927; Fjernskrivningskursus; Tillægseks. i Tysk; 3 Feriekursus; 1. Maj 1930 Lærer Mariager Borger- og Realskole; 1. Sept. 1933 Lærer efter § 35 smstds.





Misfeldt, Gudrun Brøchner, Frk., Kommunelærerinde; f. 30. Maj 1904 i Slagelse; Datter af Lektor Hans Hansen M. og Hustru Anna, f. Brøchner. Studentereks. 1922; cand. phil. 1924; 1924—26 Lærerinde v. Skørping private Skole; 1. Aug. 1928 Vejen private Realskole; 1. Okt. 1931 Timelærerinde Mariager Borger- og Realskole; 1. Jan. 1932 fast ansat smstds.



Nielsen, Jens Christian Marius, Kommunelærer; f. 1. Jan. 1872 i Eriknauer; Søn af Smed Andreas N. og Hustru Maren, f. Jensen; gift 21. Maj 1904 m. Karen Jensen, f. Thorup, f. 5. Marts 1884 i Nørregaardshuset pr. Mariager. Jelling Sem. 1898; forsk. Feriekursus; 7. Nov. 1901 Lærer Mariager Borger- og Realskole.

Nielsen, Søren (Kirkedal), Kommunelærer; Løjtnant; f. 26. Maj 1889 i Ølst pr. Randers; Søn af Grdj. Knud Kr. N. og Hustru Birte Marie, f. Pedersen; gift 15. Nov. 1912 m. Anna Marie Kir-

stine, f. Jensen, f. 28. Juli 1889 i Asferg. Jelling Sem. 1910; Fodfolkets Kornetskole 1911—12; Kursus i Matematik 1931; 1. Juni 1914 Enelærer i Svenstrup (Svenstrup Sogn); 1. Maj 1922 Lærer Mariager Borger- og Realskole; Kordegn fra 1. Juli 1928; Bibliotekar v. Folkebiblioteket 1925; Formand for Værgeraadet 1926; Medl. af Tilsynsraadet for Sparekassen for Mariager Købstad og Omegn 1927; Formand for Ligningskommissionen 1929.

RANDERS KOMMUNE.

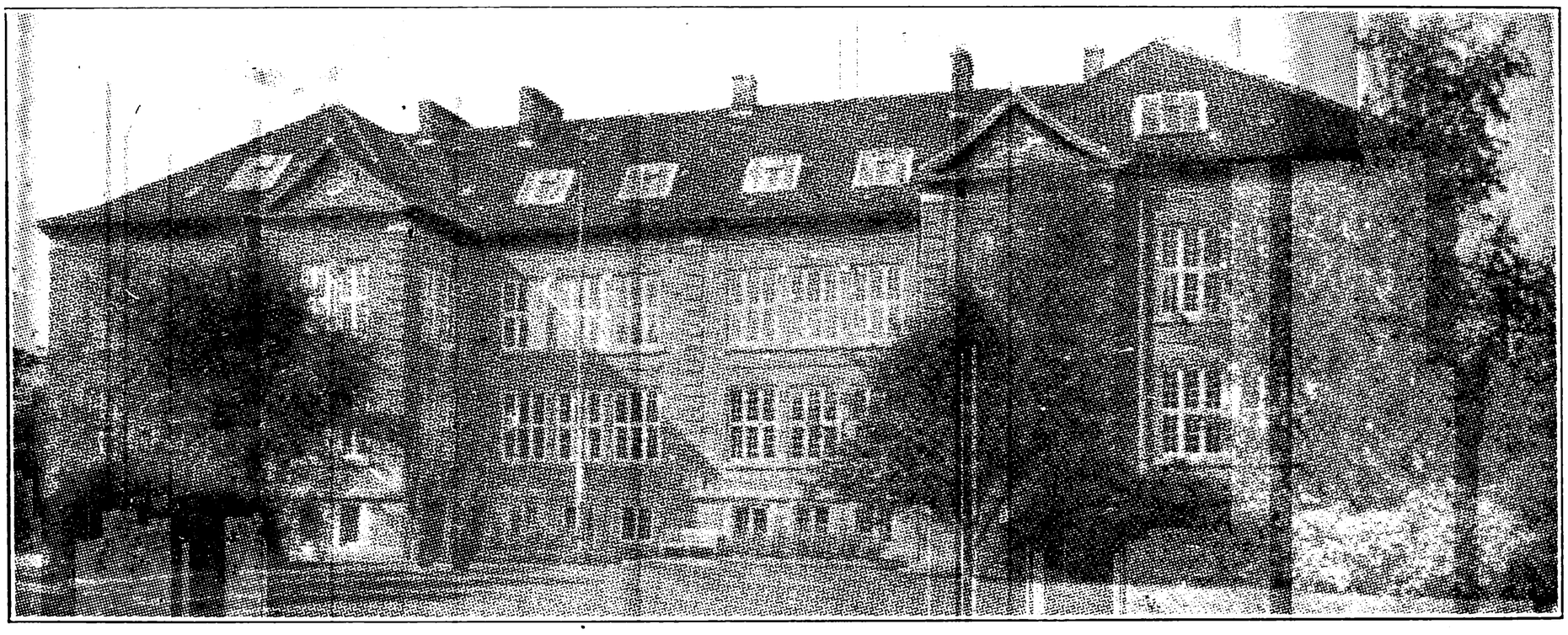

HADSUNDVEJENS SKOLE, OPFØRT 1912.

Koch, Sigrid, Frk., Overlærer; f. 2. Marts 1894 i Lemvig; Datter af Stadsdyrlæge Th. K. og Hustru Mariane, f. Jensen. Realeks. 1910; Th. Langs Sem. 1918; Aarsk. i Matematik, Fysik, Engelsk, Tysk og Sproghistorie; 24. Aug.—30. Nov. 1915 Vikar Th. Langs Skole, Silkeborg; 15. Febr.—1. Juni 1916 Silkeborg Borgerskole; 30. Aug. 1916—6. Juli 1919 Lærerinde v. C. la Cours Skole, Randers; 19. Aug 1919 Randers komm. Mellem- og Realskole; 1. Nov. 1923 fast ansat smstds.; 1. Aug. 1933 Overlærer Hadsundvejens Skole.



Andersen, Aug., Kommunelærer; f. 15. Aug. 1898 i Ørnhøj; Søn af Landmand Jens Jacob A. og Hustru Petrine, f. Christensen; gift 13. Maj 1927 m. Karen Maria, f. Becker, f. 24. Okt. 1893 i Farre. Haslev Sem. 1924; korte Kursus; 17. Aug. 1924 Vikar Gammelby Skole, pr. Esbjerg; 1. Aug. 1925 fast Vikar Randers komm. Skolev.; 1. Aug. 1926 Timelærer smstds.; 1. Jan. 1928 fast ansat smstds.; Hadsundvejens Skole; Medl. af St. Peters Kirkes Menighedsraad, Randers, 1932; Medl. af Ligningskommissionen, Randers, 1934.

Andersen, Ingeborg, Frk., Kommunelærerinde; f. 20. Dec. 1889. Th. Langs Sem. 1915; 1. Okt. 1920 Timelærerinde Randers komm. Skolev.; 1. Nov. 1924 fast ansat smstds.; Hadsundvejens Skole.



Buhelt, Carl Christian Rudolf Knudsen, Kommunelærer; f. 5. Maj 1877 i Uggerby; Søn af Lærer Rudolf Knudsen og Hustru Andrea Marie, f. Greisen; gift 25. Okt. 1904 m. Christiane Margrethe, f. Munck, f. 8. Aug. 1875 i Sindal. Ranum Sem. 1899; Aarsk. i Engelsk, Historie, Svensk, Sang og Musik 1911—12; 5. April 1900 Lærer v. Christensen Dalsgaards Realskole i

Randers; 15. April 1901 Timelærer Randers kommunale Skolev.; 1. Nov. 1904 fast ansat smstds.; Hadsundvejens Skole.

Christensen, Julie, Frk., Kommunelærerinde; f. 26. Aug. 1889 i Nyborg; Datter af Købmand C. J. C. og Hustru Anna, f. Flindt. Th. Langs Sem. 1913; Aarsk. i Tysk, Dansk og Kunsthistorie 1921—22; flere Feriekursus; 5 Ugers Haandarbejdskursus 1928 og 1929; 1. Aug. 1913 Vikar Randers komm. Skolev.; 1. Nov. 1915 Timelærerinde smstds.; 1. Okt. 1916 fast ansat smstds.; Hadsundvejens Skole.

Ehrenreich-Hansen, Christiane, Frk., Kommunelærerinde; f. 6. Nov. 1880 i Gjesing; Datter af Grdj. Ludvig Henrik H. og Hustru Anna, f. Ehrenreich. Forskolelærerindeeks. 1903; Femmers Sem. 1909; Aarsk. 1919—20; 1909—13 Lærerinde Hjørring højere Pigeskole; 1. Aug. 1913 Randers komm. Skolev.; Hadsundvejens Skole.

Hald, Marie, Frk., Kommunelærerinde; f. 24. Febr. 1884 i Langholt; Datter af Lærer, Dbmd. Laurits P. H. og Hustru Ane Johanne, f. Nielsen. Th. Langs Sem. 1909; 1. Sept. 1909 Vikar Randers komm. Skolev.; 1. Okt. 1911 Timelærerinde smstds.; 1. Okt. 1912 fast ansat smstds.; Hadsundvejens Skole; Formand for Lærerkreds 80 A i en Aarrække.



Hammer, Otto Holger, Kommunelærer; f. 18. April 1872 i Skelund; Søn af Skoleforstander Jakob Frederik H. og Hustru Margrethe, f. Andersen; gift 16. April 1900 m. Marie Kamilla, f. Sørensen, f. 7. Maj 1873 i Voldum. Præliminæreks. 1888; Skaarup Sem. 1891; flere Feriekursus og korte Kursus i Tegning, Sang, Handelsregning og Smaasløjd; 1891—92 Huslærer paa »Nørregaard« v. Ringe; 1892—93 Vikar Korsør Skole; 5. Nov. 1893 Vakancelærer Voldum Skole; 12. Juni 1894 Andenlærer smstds.; 28. Juli 1899 Førstelærer smstds.; 1. Marts 1910 Lærer Randers komm. Skolev.; Hadsundvejens Skole; Kirkesanger v. Voldum Kirke 1893—1910; Kasserer og Bogholder for Voldum Sparekasse 1899—1910; Formand for Randers Børnehjem 1920—26; Sekretær for »Børnenes Vel« i Randers 1920—26.

Hansen, Thora, Frk., Kommunelærerinde; f. 23. Dec. 1892 i Ulfborg; Datter af Snedkermester Jens H. og Hustru Andrea, f. Graversen. Præliminæreks. 1909; N. Nissum Sem. 1921; 1. Febr. 1922 Lærerinde Hvidbjerg Realskole; 1. Sept. 1925 Vikar Randers komm. Skolev.; 1. Aug. 1928 Timelærerinde smstds.; 1. Jan. 1932 fast ansat smstds.; Hadsundvejens Skole.



Jørgensen, Ellen, Frk., Kommunelærerinde; f. 29. Marts 1877 i Horsens; Datter af Skorstensfejer Th. J. og Hustru Laura Kristine, f. Anthonsen. Horsens Sem. 1904; Aarsk. 1910—11; 1. Nov. 1904 Lærerinde Esbjerg komm. Skolev.; 1. Nov. 1911 Randers komm. Skolev.; Hadsundvejens Skole.



Jørgensen, Jørgen Johan, Kommunelærer; f. 15. Jan. 1872 i Odense; Søn af Bagermester Niels J. og Hustru Marie, f. Møller; gift 20. Maj 1899 m. Adamine Mathilde, f. 19. Febr. 1876 i Ringe. Alm. Forberedelseseks.; Jelling Sem. 1891; Kursus i Tegning, Fysik og Kemi; 1. Sept. 1891 Hjælpelærer Rolfsted pr. Langeskov; 1. Febr. 1896 Vikar i Odense; 1. Okt. 1896 fast ansat Randers komm. Skolev.; Hadsundvejens Skole; 1. April—1. Nov. 1913 kst. Overlærer smstds.; 1. April 1916—1. April 1918 Tilsynsførende v. Markedsgades Skole; 1. Jan.—1. Aug. 1933 kst. Overlærer Hadsundvejens Skole; Lærer v. Randers tekniske Skole 1897—1932.



Knudsen, Margrethe, f. Andersen, Frue, Kommunelærerinde; f. 28. Okt. 1900 i Almind; Datter af Murer Anders A. og Hustru Maren, f. Sørensen; gift 12. Okt. 1929 m. Peder K., f. 3. Juli 1895 i Asferg. Ranum Sem. 1921; Studentereks. 1927; cand. phil. 1928; 1. Aug. 1921 Lærerinde Hurup Realskole; 22. Aug. 1922 Vikar Randers

komm. Skolev.; 1. Juni 1925 Timelærerinde smstds.; 1. Jan. 1928 fast ansat smstds.



Kristensen, Margrete, Frk., Kommunelærerinde; f. 6. April 1878 i Ask; Datter af Højskoleforstander J. P. K. og Hustru Mariane, f. Hansen. Horsens Sem. 1899; Statens Tegnelærerkursus 1911; Aarsk. 1915—16; flere Feriekursus; 1899 Lærerinde Samsø Kostskole; 13. Febr. 1902 Timelærerinde Randers komm. Skolev.; 20. Marts 1903 fast ansat smstds.; Hadsundvejens Skole; Formand for Lærerkreds 80 A 1927 og for den radikale Vælgerforening; Medl. af Bestyrelsen for Dansk Kvindesamfund.

Pedersen, Andriette Elisabeth, Frk., Kommunelærerinde; f. 23. Juli 1884 i Gellerup Sogn v. Herning; Datter af Lærer L. P. P. og Hustru Inger Kirstine, f. Aalkjær. Præliminæreks. 1901; Th. Langs Sem. 1906; Aarsk. i Tysk 1922—23; Artiumskursus; flere Feriekursus; 1. Nov. 1906 Lærerinde Engelsborg Skole; 1. Aug. 1910 fast ansat Randers komm. Skolev.; Hadsundvejens Skole.

Riber, Elisabeth Mikkelsen, Frk., Kommunelærerinde; f. 31. Okt. 1891 i Laurbjerg; Datter af Lærer Søren M. R. og Hustru Marie, f. Petersen. Silkeborg Sem. 1917; Aarsk. 1922—23; Skolekøkkenlærerindeeks.; 1. Aug. 1917 Lærerinde Langaa Realskole; 1. Aug. 1920 Gjern Skole; 1. Aug. 1925 Vikar Randers komm. Skolev.; 1. Febr. 1926 fast ansat smstds.; Hadsundvejens Skole.



von Rosen, Caroline Augusta, f. Roed-Müller, Frue, Kommunelærerinde; f. 16. Aug. 1883 i Randers; Datter af Overdyrlæge C. C. R.-M. og Hustru Johanne Marie, f. Müller; gift 31. Juli 1918 m. Løjtnant C. F. von R., f. 23. Sept. 1860 i Kiel, død 25. Febr. 1932 i Randers. Th. Langs Sem. 1908; Tillægsprøve i Fransk 1914; flere private Kursus i Sprog og Historie i Kbhvn. 1898—1902; 1903—04 Lærerinde v. Frk. M. Nisteds priv. Mellem- og Realskole, Randers; 1. Aug. 1908 v. Frk. Langs Forskolesem. og Mellemskole; 19. Aug. 1910 Vikar Randers komm. Skolev.; 1. Nov. 1910 Timelærerinde smstds.; 1. Aug. 1911 fast ansat smstds.; Hadsundvejens Skole; Medl. af Bestyrelsen for Dansk røde Kors' Dameafdeling i Randers fra 1913; Medl. af Bestyrelsen for Randers Lærerforening 1916—22.

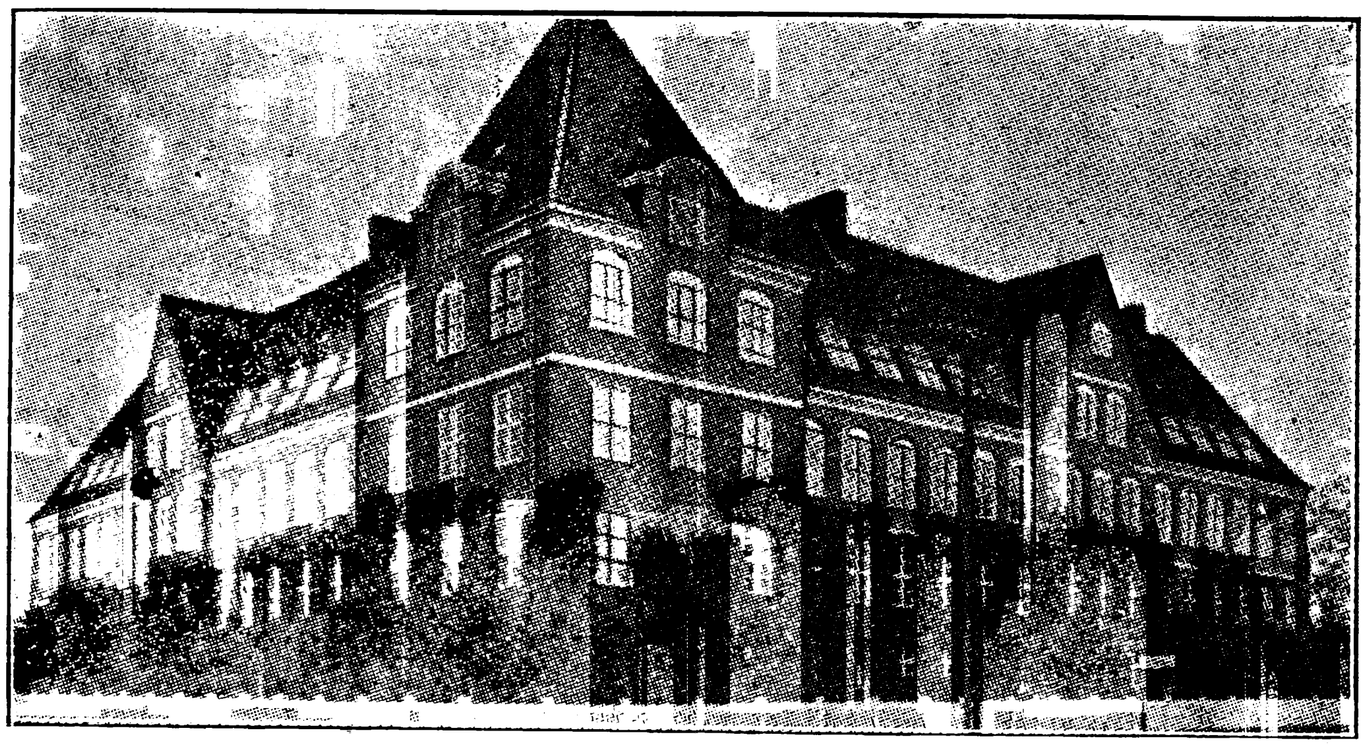

RANDERS KOMMUNALE MELLEM- OG REALSKOLE
(HOBROVEJENS SKOLE), OPFØRT 1918—21.





Christensen, Alb., Skoleinspektør, cand. mag.; f. 21. Aug. 1875 i Brenderup; Søn af Malermester Hans C. og Hustru Dorthea Rasmine Kirstine, f. Jørgensen; gift 7. Maj 1902 m. Anna, f. Kobbernagel, f. 14. Juni 1879 i Herfølge. Jelling Sem. 1898; Skoleembedseks. (mat.-naturv.) 1912; 11. Dec. 1900 Lærer Ordrup Kommuneskole; 27. Maj 1903 Hellerup Kommuneskole; 13. Okt. 1913 Overlærer v. den Brock-Bredalske Pigeskole og Skoleinspektør v. Randers komm. Skolev.; Censor v. Lærereks. 1929—32; Medl. af Hovedbestyrelsen for Landsforeningen »Dansk Arbejde«; Form. for Randers-Afdelingen af »Dansk Arbejde«. Litt. Arb.: Regnebog for Seminarier, I og II; Folkeskolens Geografiundervisning (Lærerens Bog og Barnets Arbejdshæfter), 1925; Nyt Atlas for Folkeskolen, 1927.

Andersen, Cathrine, Frk., Lærerinde efter § 35; f. 26. April 1887 i Nr. Aldum; Datter af Jernstøber A. M. A. og Hustru Kirstine, f. Sørensen. Th. Langs Sem. 1916; Faglærerindeeks. i Historie 1917; 1 Aars Ophold i England; 7 Feriekursus i Engelsk; 9. April 1918 Vikar i Randers; 1. Okt. 1919 Timelærerinde Markedsgades Skole, Randers; 1. April 1921 Randers komm. Mellem- og Realskole; 1. April 1922 fast ansat smstds.

Andersen, Niels, Kommunelærer; Kantor; f. 21. April 1879 i Mørke; Søn af Møllebygger Johannes A. og Hustru Anna Kirstine, f. Nielsen; gift 14. Juni 1905 m. Ida Birgitte, f. Weldingh, f. 22. Nov. 1880 i Mørke. Udvidet Organisteks. i Kbhvn. 1899; Vesterbros Sem. 1900; flere Kursus; 1900 Lærer Bogense Realskole; 1. Nov. 1901 Timelærer Randers komm. Skolev.; 1. Nov 1904 fast ansat smstds.; 1. April 1908 Randers komm. Mellem- og Realskole; Organist og Kantor v. Sct. Peders Kirke 1902—17; Organist og Kantor v. Sct. Mortens Kirke fra 1917; Formand for Musikforeningen »Brage«.



Andersen, Ole Andreas Mikael, Kommunelærer; f. 4. Maj 1866 i Kristrup; Søn af Prammand Mikkel A. og Hustru Edel, f. Frandsen; gift 31. Maj 1887 m. Anna Laurine, f. 12. Marts 1865 i Gjettrup, Aastrup Sogn. Gedved Sem. 1885; 6 korte Kursus; 1. Nov. 1883—1. Aug. 1884 Hjælpelærer Nørbølling; 1. Sept. 1885—1. Febr. 1887 Vakance- og Vinterlærer Gjørding, Granlev, Sølv-

sten, Oddense og Sønder Omme; 1. Febr. 1887 Lærer og Kirkesanger i Villersø; 1. Maj 1888 Enelærer Væth pr. Laurbjerg; 29. Dec. 1889 Førstelærer og Kirkesanger i Grejs; 1. Okt. 1901 Lærer Randers komm. Skolev.; 1. April 1908 Randers komm. Mellem- og Realskole. Ledet og oprettet forskellige Sangkor; startet Randers Lærersangforen.; ledet Randers Haandværkersangforening i 11 Aar; skrevet adskillige Melodier og Sange.

Andersen, V., Lærer; f. 18. Sept. 1910. Skaarup Sem. 1932; cand. phil.; Aarsk. 1933—34; 1932—33 Vakancelærer Randers komm. Mellem- og Realskole.

Bagge, N., Kommunelærer; f. 18. Dec. 1888. Ribe Sem. 1912; Aarsk.; 1. Aug. 1918 Timelærer Randers komm. Skolev.; 1. Febr. 1921 fast ansat Randers komm. Mellem- og Realskole.

Bak, J., Lærer efter § 35; f. 28. Juli 1873. Gedved Sem. 1892; 1. April 1902 fast ansat Randers komm. Skolev.; 1. April 1908 Randers komm. Mellem- og Realskole; Lærer efter § 35 smstds.

Benthin, Hans, Kommunelærer; f. 19. Sept. 1903 i Hemmet; Søn af Landmand Martin B. og Hustru Marie, f. Pedersen; gift 25. Okt. 1930 m. Edith, f. Christensen, f. 25. Aug. 1905 i Aarhus. Silkeborg Sem. 1925; Tillægsprøve i Tysk og Engelsk; nysprogl. Studentereks.; Filosofikum; 1. Aug. 1925 Lærer Vejen priv. Realskole; 1. Aug. 1928 Timelærer Randers komm. Skolev.; 1. Okt. 1931 fast ansat smstds.; Søren Møllersgades Skole; 1. April 1933 Hobrovejens Skole.

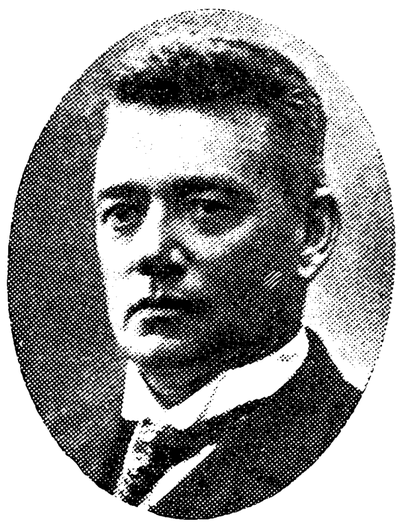

Christensen, Anders Christian, Kommunelærer; f. 23. Okt. 1865 i Udbyhøj; Søn af Grdj. Peder C. og Hustru Ane, f. Sørensdatter; gift 1. Gang 23. Okt. 1887 m. Jane, f. Jensen, f. 1861 i Udbyhøj; 2. Gang 1891 m. Kirstine, f. Rasmussen, f. 21. Febr. 1864 i Romalt; 3. Gang m. Lærerinde Vilhelmine, f. Andersen, f. 16. Jan. 1873 i Kerteminde; 4. Gang 10. Juli 1926 m. Lærerinde Laura, f. Christensen, f. 30. Sept. 1876 i Skovsted. Blaagaards Sem. 1886; forsk. Kursus; 1887 Lærer Romalt Skole; 1. Juni 1917 Nørrestrædes Skole, Randers; 1. Juni 1917 Randers komm. Mellem- og Realskole; Medl. af Byraadet 1913—20.

Doest, Peder Mogens Pedersen, Kommunelærer; f. 14. Jan. 1865 i Tebbestrup; Søn af Grdj. Mogens Pedersen og Hustru Christiane, f. Olesdatter; gift 21. Okt. 1890 m. Karoline, f.



Nielsen, f. 28. Dec. 1861 i Haslund (død 1931). Gedved Sem. 1888; forsk. Kursus; 1. Sept. 1888—1. April 1889 Lærer Gedved Sem.; 1. Okt. 1889—1. Dec. 1889 og fra 7. Jan. 1890 Vikar Randers komm. Skolev.; 28. April 1890 fast ansat smstds.; 1. April 1908 Randers komm. Mellem- og Realskole; Medl. af Menighedsraadet i en Periode; Medl. af Vorup Sogneraad i en Periode; Formand for Strømmen Grundejerforen. 1900—17.

Fangel, M., Frk., Kommunelærerinde; f. 12. Marts 1868. Horsens Sem. 1903; 19. Aug. 1904 Timelærerinde Randers komm. Skolev.; 1. April 1907 fast ansat smstds.; 1. April 1908 Randers komm. Mellem- og Realskole.

Hessellund, R., Frk., Lærerinde; f. 21. Juni 1906; cand. phil.; Silkeborg Sem. 1928; Aarsk.; 1. Okt. 1931 Timelærerinde Randers komm. Mellem- og Realskole.



Holberg Møller, Paul, Lærer efter § 35; cand. theol.; Dansk Idrætsforbunds Æresemblem; f. 12. Dec. 1875 i Vordingborg; Søn af Præst Fritz Sofus Holberg M. og Hustru Eleonora, f. Neergaard; gift 19. Okt. 1914 m. Sofie Augusta, f. Lund, f. 30. April 1885 i Odense. Cand. theol. 1901; Aarsk. 1903—04; pædagog. Eks. 1911—12; forsk. Kursus i Sprog; Aug. 1904 Lærer Tølløse Realskole; 1905 Aalborg Forberedelsesskole; 1907 Bogense Realskole; 1. Nov. 1912 Timelærer Randers komm. Mellem- og Realskole; 1. Marts 1913 fast ansat smstds.; Bestyrelsesmedlem af forsk. Idrætsklubber; Formand for »Randers gymnastiske Forening«.

Jørgensen, Aage, Kommunelærer; f. 13. Okt. 1896 i Herrested Sogn; Søn af Lærer Chr. J. og Hustru Marie, f. Hansen; gift 29. Jan. 1921 m. Marie, f. Ditlevsen, f. 29. April 1896 i Vinderslev. Filosofikum 1917; Odense Sem. 1919; 1919—20 Vikar Herning Kommuneskole; 1. Febr.

1921 Timelærer Randers komm. Skolev.; 1. April 1922 fast ansat Randers komm. Mellem- og Realskole.

Jørgensen, Edith, Frk., Kommunelærerinde; f. 4. Marts 1904. Femmers Sem. 1925; Skolekøkkenlærerindeeks.; 1. Nov. 1928 Timelærerinde Randers komm. Skolev.; 1. Marts 1931 fast ansat smstds.; Hobrovejens Skole.



Mosbech, Hans, Lærer efter § 35; f. 24. Febr. 1873 i Løgstør; Søn af Jernstøber Søren M. og Hustru Marie, f. Nielsen; gift 15. Okt. 1906 m. Helga, f. Kjær, f. 18. Okt. 1881 i Hellum; Ranum Sem. 1893; Aarsk. i Gymnastik; forsk. Kursus; Nov. 1893—Juli 1894 Huslærer; Aug. 1894—Juli 1895 Lærer v. cand. theol. Jacobsens Realskole, Aalborg; Marts 1896 i Svaneke; 1. Sept. 1902 fast ansat Randers komm. Skolev.; 1. April 1908 Randers komm. Mellem- og Realskole.



Møller, Christian Kasper, Kommunelærer; f. 19. Juni 1888 i Bindslev; Søn af Lærer Gerhard M. og Hustru Caroline, f. Milling; gift 20. Juli 1925 m. Maja, f. Asingh, f. 31. Maj 1897 i Assing. Hjørring Sem. 1912; forsk. Kursus; Statens Tegnelærerkursus 1926; 1912—15 Vikar Aalborg, Vejgaard, Nørresundby, Hjørring og Skive; 1. Nov. 1915 Timelærer Randers komm. Skolev.; 1. Aug. 1918 fast ansat Randers komm. Mellem- og Realskole.

Nielsen, Anna, Frk., Kommunelærerinde; f. 16. Nov. 1894 i Nebel Sogn; Datter af Malermester Ole N. og Hustru Mette Kirstine, f. Skov. Horsens Sem. 1915; Faglærerindeeks. i Tysk 1932; 1. Sept. 1915 Vikar Hansted Skole v. Horsens; 1. April 1916 Vikar Randers komm. Skolev.; 1. Sept. 1918 Timelærerinde Randers komm. Mellem- og Realskole; 1. Nov. 1922 fast ansat smstds.

Nielsen, Niels Peter, Lærer efter § 35; f. 15. April 1875 i Sønder Kongerslev; Søn af Land-



postbud Niels Chr. N. og Hustru Karoline, f. Jensen; gift 28. Febr. 1908 m. Auguste Marie, f. Stahlschmidt, f. 27. Aug. 1887 i Kbhvn. Vordingborg Sem. 1898; Aarsk.; forsk. Kursus; 1898—1. Aug. 1901 Lærer Tarm Realskole; 1. April 1902—1. Aug. 1902 Vikar Nykøbing F. priv. Realskole; 1. Aug. 1903 Lærer Randers Realskole (Chr. Dalsgaards Skole); 1. Aug. 1908 Vikar Randers komm. Skolev.; 1. Dec. 1908 fast ansat smstds.; 1. Nov. 1909 Randers komm. Mellem- og Realskole; Medl. af Randers Arbejderforen.s Bestyrelse i 10 Aar; Medl. af Byraadet siden 1929; Formand for D. U. I.



Nielsen, P. C., Lærer efter § 35; f. 8. Maj 1887 i Rakkeby, Hjørring; Søn af Landmand Martin N. og Hustru Christine, f. Christensen; gift 30. Juni 1927 m. Sigrid, f. Trautner, f. 8. April 1900 i Bogense. N. Nissum Sem. 1908; Sløjdlærereks.; Tillægsprøve i Tysk, Engelsk og Latin; Aarsk.; Studieophold i England og Tyskland; 3 Aars Fjernstudium; fl. korte Kursus; 1. 1. Aug. 1908 Realskolelærer Gudumholm priv. Realskole; 1. Aug. 1909 Lærer Horsens Statsskoles Forberedelsesskole; 1. Juli 1913 fast ansat Randers komm. Skolev.; 21. April 1919 Randers komm. Mellem- og Realskole.

Riis-Flor, Camilla A., f. Krag, Frue, Lærerinde efter § 35; f. 15. Okt. 1878 i Svendstrup; Datter af Kaptajn G. F. K. og Hustru Alvilde, f. Garbin; gift 18. Sept. 1900 m. Borgmester Aage Christian R.-F., f. 28. Dec. 1876 i Kbhvn. Artium 1899; cand. phil. 1901; Femmers Sem. 1906; Kursus i Paris v. Alliance Francaise; forsk. Kursus; 1906 Vikar i Aalborg; 1906—10 Lærerinde Aalborg komm. Skolev.; 1. Dec. 1910 fast ansat Randers komm. Skolev.; 1. April 1911 Randers komm. Mellem- og Realskole.

Schultz, Ejnar, Kommunelærer; f. 6. Sept. 1897 i Hjørring; Søn af Lærer Peter C. S. og Hustru Marie, f. Helms. Artium 1915; cand.



phil.; Ranum Sem. 1919; Aarsk. 1928—29; Fjernstudium 1931—32; 1. Okt. 1919 Vikar Randers komm. Skolev.; 1. Febr. 1921 Timelærer smstds.; 1. April 1922 Randers komm. Mellem- og Realskole; 1. Aug. 1925 fast ansat smstds.

Steensig, Karen, Frk., Lærerinde; f. 28. Jan. 1903 i Nakskov; Datter af Skoleinspektør Aage S. og Hustru Kathrine, f. Baadh. Studentereks. 1921; Haslev Sem. 1925; 1. Juni 1925 Vikar Thisted Kommuneskole; 1. April 1926 fast Vikar Randers komm. Skolev.; 1. Aug. 1928 Timelærerinde smstds.; Hobrovejens Skole.

Sørensen, Johannes, Kommunelærer; f. 7. Juli 1888 i Brøndum; Søn af Sognefoged Hans S. og Hustru Anna Marie, f. Jepsen; gift 4. Sept. 1914 m. Ingeborg, f. Raaballe, f. 20. Jan. 1893 i Fløjstrup. Jelling Sem. 1909; Aarsk.; 1. Aug. 1910 Tredielærer i Lindholm; 1. Juni 1914 Enelærer Ingerslev Skole; 1. Marts 1916 fast ansat Randers komm. Mellem- og Realskole.

Thomsen, J., Lærer; f. 13. Okt. 1911. Silkeborg Sem. 1932; Vakancelærer Randers komm. Mellem- og Realskole.

Thulsted Nielsen, Anna Hansine Kirstine, Frk., Lærerinde; f. 23. Marts 1902 i Hadsund; Datter af Bogholder Peter Marius N. og Hustru Karen Marie, f. Sørensen. Aarhus Sem. 1923; Studentereks.; Udd. i Sprog; 1. Aug. 1923 Lærerinde »Elise Smiths Skole«, Aarhus; 1. Sept. 1924 Vikar Horsens komm. Skolev.; 1. Aug. 1928 Vikar Randers komm. Skolev.; 1. Marts 1931 Timelærerinde smstds.; 1. April 1933 Randers komm. Mellem- og Realskole.

Trautner Nielsen, Sigrid, f. Trautner, Frue, Kommunelærerinde; f. 8. April 1900 i Bogense; Datter af Kredslæge Peter T. og Hustru Karoline Marie, f. Ramsing; gift 30. Juni 1927 m. Kommunelærer C. N., f. 8. Maj 1887 i Rakkeby, Hjørring. Artium 1918; cand. phil. 1919; Femmers Sem. 1921; Faglærerindeeks. 1925; forsk. Kursus; 1921—22 Aarsvikar Bogense; 1. Febr. 1923 Lærerinde Nykøbing S.; 1. Juli 1923



Kbhvn.s komm. Skolev.; 1. Juli 1925 De foren. Skoler i Kbhvn.; 1. Aug. 1926 Timelærerinde Randers komm. Mellem- og Realskole; 1. Maj 1931 fast ansat smstds.



Veierskov, Jens Olesen, Kommunelærer; f. 24. Dec. 1896 i Ryde Sogn, Ringkøbing; Søn af Grdj. Severin Nielsen V. og Hustru Inger Marie, f. Jensen; gift 11. Aug. 1920 m. Anna Marie, f. Eskildsen, f. 20. Okt. 1896 i Aarhus. N. Nissum Sem. 1917; Feltartilleriets Kornetskole 1918—19; Artium 1927; cand. phil. 1928; Aarsk. i Pædagogik og Historie; forsk. Kursus; 15. Nov. 1917—1. April 1918 Vikar Ryde; 1. Sept. 1919 Vikar Strømmen Skole; 1. April 1921 fast ansat smstds:; 1. Nov. 1922 fast ansat Randers komm. Skolev.; 1. April 1932 Randers komm. Mellem- og Realskole.

Weile, Henriette, Frk., Lærerinde efter § 35; f. 16. Juni 1879 i Marstal; Datter af Lærer Lauritz Andreas Johan W. og Hustru Gustave Kristiane, f. Christensen. Alm. Forberedelseseks.; Femmers Sem. 1907; Aarsk. i Matem., Fysik og Naturhistorie; forsk. korte Kursus; 10. Aug. 1901 Lærerinde v. Frk. Nisteds Pigeskole i Randers; 16. Aug. 1907 Randers komm. Skolev.; 1. April 1908 Randers komm. Mellem- og Realskole.

Volquartsen, S. P., Kommunelærer; f. 8. April 1886. Haslev Sem. 1913; cand. phil.; forsk. Kursus; 1. Marts 1916 Timelærer Randers komm. Mellem- og Realskole; 1. Okt. 1919 fast ansat smstds.

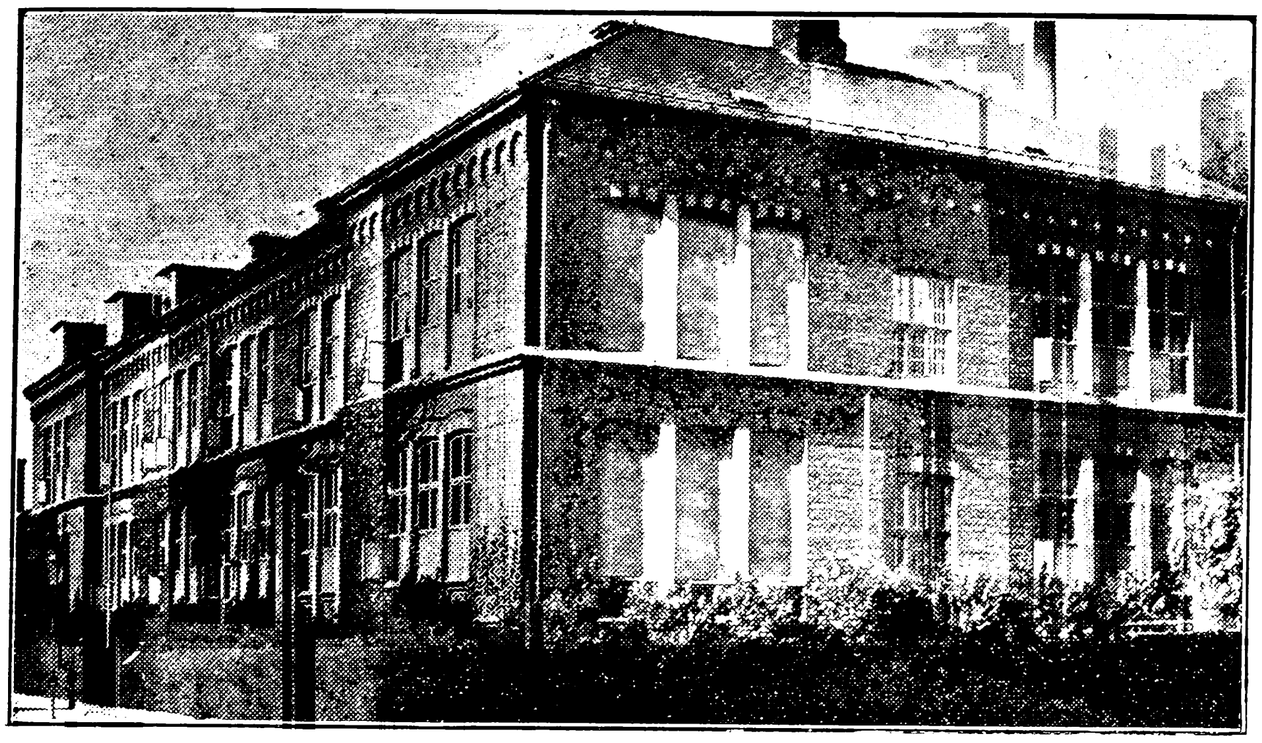

MARKEDSGADES SKOLE, OPFØRT 1884.

Thorup, Holger, Overlærer; f. 6. Sept. 1878 i Randers; Søn af Lærer L. P. T. (død) og Hustru Maren, f. Bursche; gift m. Karen Margrethe, f. Rahbek, f. 11. Jan. 1877 i Aarhus. Jelling Sem. 1899; Feriekursus; Aarsk.; 1. Okt. 1901 Lærer Randers; 1. April 1918 Overlærer Markedsgades Skole; Medl. af Randers Købstads Værgeraad 1926—33.

Baadsgaard, Elisabeth, Frk., Kommunelærerinde; f. 20. Juli 1867 i Randers; Datter af Ritmester, R. af Dbg., August Ludvig B. og Hustru Sofie Marie, f. Faith. N. Zahles Sem. 1893; Tegnekursus; 1. Marts 1894 Timelærerinde Randers komm. Skolev.; 1. Jan. 1898 fast ansat smstds.; Markedsgades Skole. (Afsked 31. Juli 1933.)

Christensen, A., Kommunelærerinde; f. 8. Aug. 1867. Femmers Sem. 1896; 1. April 1900 fast ansat Randers komm. Skolev.; Markedsgades Skole.



Christensen, Laura, f. Christensen, Frue, Kommunelærerinde; f. 30. Sept. 1876 i Skovsted, Thisted; Datter af Lærer J. P. C. og Hustru Ane Christine, f. Jespersen; gift 10. Juli 1926 m. Lærer A. C., f. 23. Okt. 1865 i Udbyhøj. Th. Langs Sem. 1901; Aarsk. i Engelsk og Geografi; 1. Sept. 1901 Lærerinde Nordby komm. Realskole; 1. Maj 1903 fast ansat Randers komm. Skolev.; Markedsgades Skole.

Damgaard, K., Frue, Kommunelærerinde; f. 7. Maj 1871. N. Zahles Sem. 1895; 1. Marts 1923 Timelærerinde Randers komm. Skolev.; 1. Nov. 1925 fast ansat smstds.; Markedsgades Skole.

Ege, E., Kommunelærerinde; f. 7. Jan. 1885. Th. Langs Sem. 1910; 1. Aug. 1913 Timelærerinde Randers komm. Skolev.; 1. Aug. 1914 fast ansat smstds.; Markedsgades Skole.

Fisker, K., Frue, Kommunelærerinde; f. 1. Juni 1888. Haslev Sem. 1910; Aarsk.; 1. Aug. 1914 Timelærerinde Randers komm. Skolev.; 1. Okt. 1915 fast ansat smstds.; Markedsgades Skole.

Halkjær, Knud Peder, Lærer; f. 11. April 1906 i Graamose Skole, Thorning Sogn; Søn af Lærer Ib Bang H. og Hustru Marie Nikoline, f. Jensen. Haderslev Sem. 1929; mat. nat. Studentereks.; 1. Nov. 1932 Timelærer Markedsgades Skole.



Hansen, Ane, Frk., Kommunelærerinde; f. 11. Aug. 1866 i Asløkke pr. Juelsminde; Datter af Landmand Anthon H. og Hustru Mette Kirstine, f. Jensdatter. Horsens Sem. 1887; 1. Okt. 1889 Lærerinde Randers komm. Skolev.; Markedsgades Skole; Censor v. Sem. Optagelsesprøve 1914; Repræsentant i Understøttelsesfor. for Randers; mangeaarig Bibliotekar for Børnebiblioteket.

Hansen, Olaf Harald, Lærer; f. 13. April 1902 i Trust, Aarhus Amt; Søn af Mejeribestyrer Svend H. og Hustru Jenny, f. Holm. Ranum

Sem. 1928; Niels Bukh's 5 Mdrs. Delingsførerkursus 1921—22; Tillægsprøve i Tysk; Feriekursus; Sløjdkursus 1931; 1. Nov. 1932 Timelærer Randers komm. Skolev.; Markedsgades Skole.

Kjøng, Valborg, Frk., Kommunelærerinde; f. 23. Nov. 1886 i Grindløse; Datter af Lærer Søren Adolph K. og Hustru Emilie, f. Scheffmann. Alm. Forberedelseseks.; Odense Sem. 1910; Aarsk. i Dansk og Engelsk 1914—15; 1910—11 Lærerinde Fredericia Realskole; 13. Sept. 1911 Aarsvikar Nørrestrædes Skole, Randers; 1. Okt. 1912 fast ansat Randers komm. Skolev.; Markedsgades Skole.

Leijon, Knudsine Nicoline, f. Urup, Frue, Kommunelærerinde; f. 5. Marts 1890 i Ørsted; Datter af Forpagter Niels U. og Hustru Kristine, f. Pedersen; gift 31. Juli 1920 m. Knut Erik L., f. 29. Marts 1890 i Nydala, Sverige. Realeks.; Gedved Sem. 1911; Tillægspr. i Tysk; Aarsk.; 4 korte Kursus; 1. Aug. 1911—31 Juli 1912 Lærerinde Marselisborg fuldst. højere Almenskole; 1. Sept. 1912 fast ansat Elsted Skole; 1. Aug. 1918 Timelærerinde Randers komm. Skolev.; 1. Juni 1923 fast ansat smstds.; Markedsgades Skole.

Møller, Lars Peter Christensen, Kommunelærer; f. 30. Dec. 1877 i Asferg, Randers Amt; Søn af Grdj. Christen Hansen M. og Hustru Maren, f. Nielsen; gift 12. Okt. 1906 m. Hejnricka, f. Mogensen, f. 4. Febr. 1878 i Ørum v. Viborg. N. Nissum Sem. 1901; diverse Kursus; 1. Juni 1904 Lærer Drengeskolen i Nørrestræde, Randers; nu Markedsgades Skole; Kordegn v. Sct. Peders Kirke 1907—1930.

Møller, Malvina, Frk., Kommunelærerinde; f. 31. Okt. 1870 i Virring v. Skanderborg; Datter af Lærer A. R. M. og Hustru Andersmine, f. Niels Petersdatter. N. Zahles Sem. 1891; Aarsk.; 25. Okt. 1894 Lærerinde Randers komm. Skolev.; Markedsgades Skole.

Nielsen, Karen, Frk., Lærerinde; f. 30. Dec. 1898 i Tøndering; Datter af Grdj. Andreas N. og Hustru Karen Katrine, f. Lund. Th. Langs Sem. 1927; Tillægspr. i Tysk; 1928 Timelærerinde Markedsgades Skole.

Nørbech, Malle Helene Jensen, Frk., Kommunelærerinde; f. 20. Nov. 1873 i Randers; Datter af Malermester Søren Chr. Jensen N. og Hustru Kristine, f. Jensdatter. Præliminæreks. 1893; Femmers Sem. 1896; Feriekursus i Geografi, Dansk, Zoologi, Botanik, Anskuelse og



Engelsk; 1. Jan. 1900 fast ansat Randers komm. Skolev.; Markedsgades Skole.

Secher, M., Frue, Kommunelærerinde; f. 22. Dec. 1884. Th. Langs Sem. 1908; 1. Jan. 1926 fast ansat Randers komm. Skolev.; Markedsgades Skole.



Søndergaard, Niels Peter, Kommunelærer; f. 17. Jan. 1897 i Brøndum pr. Løgstør; Søn af Snedkermester N. C. S. og Hustru Kathrine, f. Larsen; gift 20. Nov. 1921 m. Edel Helga, f. Andersen, f. 8. Aug. 1892 i Grejs v. Vejle. Ranum Sem. 1918; 3 Sløjdlærerkursus I 1921, II—III 1922; 1. Aug. 1920 Timelærer Randers komm. Skolev.; 1. Dec. 1922 fast ansat smstds.; Markedsgades Skole; Medl. af Bestyrelsen for Højskoleforen. for Randers og Omegn.

Sørensen, Ferdinand, Kommunelærer; f. 24. Okt. 1878 i Vorupør; Søn af Lærer S. S. og Hustru Anna Kirstine, f. Andersen; gift 19. Okt. 1910 m. Anna Kirstine, f. Thomsen, f. 31. Marts 1883 i Thorup, Thisted Amt (død). Ranum Sem. 1906; Sløjdlærereks.; 1. Marts 1908 Timelærer Randers komm. Skolev.; 1. Aug. 1911 fast ansat smstds.; Markedsgades Skole.

Vildrik, Elisabeth, Frk., Kommunelærerinde; f. 23. Febr. 1880 i Vejerslev; Datter af Grdj. Thyge Peter V. og Hustru Else Marie, f. Haargaard. Horsens Sem. 1906; Aarsk. i Dansk og Engelsk; 1. Jan. 1907 Lærerinde Hadbjerg Skole; 1. Maj 1909 fast ansat Randers komm. Skolev.; Markedsgades Skole.

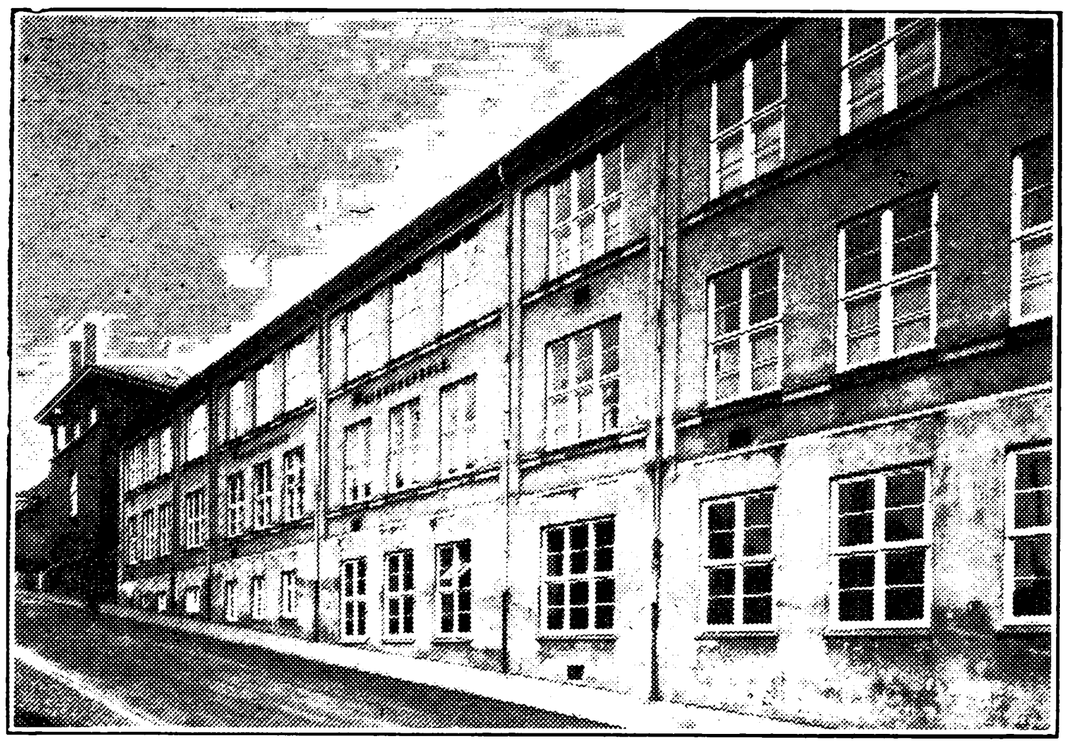

NØRRESTRÆDES SKOLE, OPFØRT 1868, OMBYGGET 1915.



Himmer, Anton, Overlærer; f. 9. April 1877 i Terndrup; Søn af Husmand Lars Peter Jørgensen og Hustru Karen, f. Olsen; gift 5. Okt. 1906 m. Petra Annette, f. Petersen, f. 25. Marts 1885 i Asaa. Ranum Sem. 1898; Tillægseks. i Tysk og Engelsk; Kursus i forskellige Fag; 1. April 1901 Lærer Aalborg komm. Skolev.; 1. Juni 1906 Aarhus komm. Skolev.; 20. Aug. 1918 Overlærer Nørrestrædes Skole, Randers; Medl. af Randers Ligningskommission 1921—29; Medl. af Menighedsraadet 1922—30; Medl. af Randers Byraad siden 1929.



Brøste, Christian Pedersen, Kommunelærer; f. 3. Sept. 1895 i Hellevad; Søn af fhv. Grdj. Johan B. og Hustru Karen, f. Christensen; gift 26. Nov. 1922 m. Olivia f. Jepsen, f. 1. Sept. 1897 i Vejle. Ranum Sem. 1916; Tillægsprøve i Tysk og Engelsk 1925; nyspr. Artium 1927; Filosofikum 1928; 1. Aug. 1920 Timelærer Randers komm. Skolev.; 1. Okt. 1921 fast ansat smstds.; Nørrestrædes Skole; Kommunal Revisor i Hornbæk-Taanum Kommune fra 1933; Medl. af Bestyrelsen for Grundejerfor. smstds.



Buus, Poul Holger Aage, Kommunelærer; f. 28. Sept. 1902 i Assens, Falslev Sogn; Søn af Uddeler Nicolaj B. og Hustru Petrine, f. Jensen; gift 26. April 1929 m. Camilla, f. Brændstrup, f. 23. Juni 1895 i Spentrup. Alm. Forberedelseseks.; Silkeborg Sem. 1926; 1. Sept. 1926 fast Vikar Randers komm. Skolev.; 1. Febr. 1928 Timelærer smstds.; 1. Marts 1931 fast ansat smstds.; Nørrestrædes Skole.



Christensen, Arnfred Berg, Lærer; f. 17. Jan. 1909 i Dommerby; Søn af Eddikebrygger Ole Chr. C. og Hustru Caroline, f. Johansen. Realeks.; Haderslev Sem. 1930; Tillægsprøve i Tysk 1932; 1. Nov. 1932 Timelærer Randers komm. Skolev.; Nørrestrædes Skole.

Christensen, Viggo, Kommunelærer; Løjtnant; f. 17. Jan. 1891 i Romalt pr. Randers; Søn af Lærer A. C. og Hustru Kirstine, f. Sørensen; gift 2. Febr. 1924 m. Anna Margrethe, f. Enevoldsen, f. 16. Juni 1901 i Kbhvn. Skaarup Sem. 1912; Uddannelse som Sløjdlærer; Uddannelse som Bogholderilærer; 1. Jan. 1915 Timelærer Randers komm. Skolev.; 1. Nov. 1916 fast ansat smstds.; Nørrestrædes Skole; Medl. af Hovedbestyrelsen for Landsjagtforeningen siden 1. Juli 1932.



Ebbesen, Johannes Markussen, Kommunelærer; f. 24. Marts 1870 i Oddense, Salling; Søn af Lærer J. M. E. og Hustru Kirsten, f. Truelsen; gift 9. April 1917 m. Hansine Marie, f. Larsen, f. 28. Febr. 1885 i Ejby. Ranum Sem. 1891; Feriekursus i Sang og Musik 1902; 1. Jan 1892 fast ansat Randers komm. Skolev.; Nørrestrædes Skole.



Halbye, Gravers Bjerg, Kommunelærer; f. 24. Marts 1892 i Holstebro; Søn af Fyrbøder Georg H. og Hustru Susanne Marie, f. Graversen; gift 16. Maj 1925 m. Karen, f. Rasmussen, f. 3. April 1902 i Hvalløse, Voldum Sogn. Realeks.; Jelling Sem. 1914; Gymnastik-Svømmelærereks.; Sløjdlærereks.; 1. Aug. 1918 Gymnastikassistent Sorø Akademi; 1. Aug. 1920 Vikar Nørrestrædes Skole, Randers; 1. Aug. 1922 Timelærer smstds.; 1. Juli 1923 fast ansat v. Randers komm. Skolev.; som Gymnastiklærer; Kolonnechef for Randers Spejderkolonne.

Hansen, Elisabeth, f. Thaarup, Frue, Kommunelærerinde; f. 17. Marts 1879 i Næsby; Datter af Landmand G. T. og Hustru P., f. Horstmann; gift m. Carl L. H., f. 26. Jan. 1878 i Hornbæk. Th. Langs Sem. 1900; 1. Sept. 1900 Lærerinde Hobro priv. Realskole; 1. April 1902 Timelærerinde Randers komm. Skolev.; 1. April 1903 fast ansat smstds.; Nørrestrædes Skole.

Jensen, Agnes, Frk., Lærerinde; f. 21. Jan. 1903 i Horsens; Datter af Gartner A. Chr. J. og Hustru Kirstine, f. Petersen. Aarhus Sem. 1925; Studentereks.; 1. April 1926 fast Vikar Randers komm. Skolev.; 1. Aug. 1928 Timelærerinde smstds.; Nørrestrædes Skole.



Jensen, N. O. Nørgaard, Lærer; f. 8. Sept. 1907 i Vejgaard v. Aalborg; Søn af Fyrbøder Peder Nørgaard J. og Hustru Ottomine, f. Christensen; gift 26. Febr. 1933 m. Elna Maria, f. Hansen, f. 27. Juni 1909 i Kaas. Realeks.; Ranum Sem. 1931; Tillægseks. i Engelsk; 14. Sept. 1931 Vikar Gl. Lindholm Skole; 1. Febr. 1932 Lærer v. Dagskolen for arbejdsløse i Nørresundby; 1. Maj 1932 Vikar Lindholm Centralskole; 1. Nov. 1932 Timelærer Randers komm. Skolev.; Nørrestrædes Skole.

Møller, Sofie Augusta, f. Lund, Frue, Kommunelærerinde; f. 30. April 1885 i Odense; Datter af Particulier B. L. og Hustru Marie Kirstine, f. Jensen; gift 19. Okt. 1914 m. Lærer Paul Holberg M., f. 12. Dec. 1875 i Vordingborg. Alm. Forberedelseseks. 1903; Odense Sem. 1906; Feriekursus; April 1907 Lærerinde Bogense; Nov. 1914 Vikar Randers komm. Skolev.; 1. April 1917 Timelærerinde smstds.; 1. Okt. 1919 fast ansat smstds.; Nørrestrædes Skole.

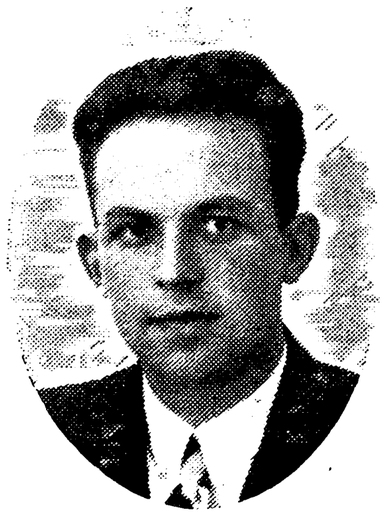

Pehn, Niels Larsen, Kommunelærer; f. 1. Dec. 1904 i Hornbæk v. Randers; Søn af Banearbejder Morten Jensen P. og Hustru Ane Kirstine, f. Larsen; gift 16. Okt. 1930 m. Elisa Jensine, f. Bengtsen, f. 10. Jan. 1908 i Randers. Silkeborg Sem. 1926; 1. Nov. 1926 fast Vikar Randers komm. Skolev.; 1. Aug. 1928 Timelærer smstds.; 1. Marts 1933 fast ansat Nørrestrædes Skole.

Schou, Jens, Kommunelærer; f. 5. Jan. 1891 i Ørsted; gift 16. Okt. 1917 m. Jenny K., f.

Eriksen, f. 26. Juni 1893 i Hygum v. Jelling. Jelling Sem. 1912; Teknisk Skole; Statens Tegnelærerkursus 1915—16—17; Statsstipendium til Rejse i Indlandet 1923 og Udlandet 1924; 1. Nov. 1912 Lærer Glamsbjerg Fri- og Efterskole; 1. Juni 1915 Vikar Randers komm. Skolev.; 1. April 1917 Timelærer smstds.; 1. Aug. 1920 fast ansat Nørrestrædes Skole.

Thorup, Otto, Kommunelærer; f. 10. Febr. 1880 i Randers; Søn af Translatør, Lærer L. P. T. og Hustru Maren, f. Bursche; gift 2. Jan. 1908 m. Lilli, f. Jakobsen, f. 31. Aug. 1882 i Kbhvn. Alm. Forberedelseseks. 1897; Jelling Sem. 1901; Feriekursus i Havebrug, Handelsregning, Handelslære, Bogholderi og Salgslære; 1. Okt. 1902 Timelærer Randers komm. Skolev.; 1. Okt. 1905 fast ansat smstds.; Nørrestrædes Skole; Forstander for Randers Handelsskole; Medl. af Byraadet fra 1926; Kasserer i Kredsbestyrelsen for Danmarks Lærerfor.; Medl. af Censorudvalget for Handelsskoler i Nordjylland; Medl. af Statsskolens Forældreraad; Revisor for Havnen; Medl. af Valgbestyrelsen.

Thøgersen, Niels Aage, Kommunelærer; f. 13. Marts 1898 i Bøjen Skole, Lime-Hvilsager Sogn; Søn af Lærer Søren T. og Hustru Margrethe, f. Rasmussen; gift 11. Dec. 1925 m. Elise Birgitthe, f. Nielsen, f. 2. Sept. 1898 i Munkdrup pr. Randers. Jelling Sem. 1919; Aarsk. 1933—34; 1. Okt. 1919 fast Vikar Randers komm. Skolev.; 1. Juni 1925 Timelærer smstds.; 1. Febr. 1926 fast ansat smstds.; Nørrestrædes Skole.

Wilhjelm, Frits Severin, Kommunelærer; f. 9. Nov. 1884 i Rimsø; Søn af Pastor Frederik W. og Hustru Lucretia, f. Jacobsen; gift 14. Maj 1913 m. Anna, f. Thayssen, f. 21. Maj 1891 i Sorø. Skaarup Sem. 1906; Aarsk. i Gymnastik 1906—07; 15. Aug. 1907 Gymnastikassistent Sorø Akademis Skole; 1. Dec. 1911 Timelærer Randers komm. Skolev.; 1. Okt. 1912 fast ansat smstds.; Nørrestrædes Skole.

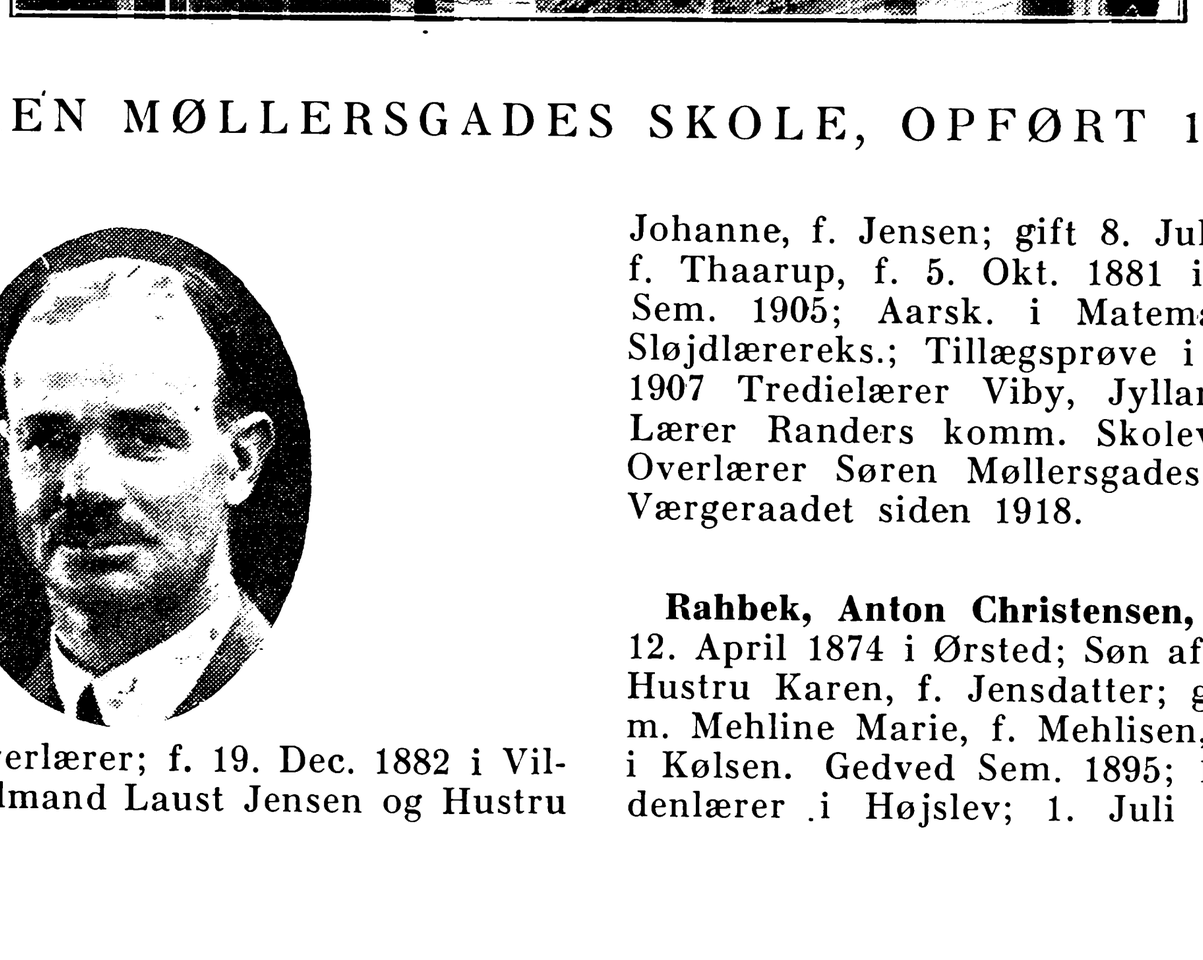

SØREN MØLLERSGADES SKOLE, OPFØRT 1901.

Agner, Brix, Overlærer; f. 19. Dec. 1882 i Vilsted; Søn af Landmand Laust Jensen og Hustru Johanne, f. Jensen; gift 8. Juli 1911 m. Astrid, f. Thaarup, f. 5. Okt. 1881 i Næsby. Ranum Sem. 1905; Aarsk. i Matematik og Geologi; Sløjdlærereks.; Tillægsprøve i Engelsk; 1. Jan. 1907 Tredielærer Viby, Jylland; 1. Dec. 1908 Lærer Randers komm. Skolev.; 1. Febr. 1931 Overlærer Søren Møllersgades Skole; Medl. af Værgeraadet siden 1918.

Rahbek, Anton Christensen, Viceinspektør; f. 12. April 1874 i Ørsted; Søn af Grdj. Jens R. og Hustru Karen, f. Jensdatter; gift 2. April 1898 m. Mehline Marie, f. Mehlisen, f. 12. Jan. 1875 i Kølsen. Gedved Sem. 1895; 1. Sept. 1895 Andenlærer i Højslev; 1. Juli 1896 Enelærer i



Hald; 1. Jan. 1905 Førstelærer i Albæk; 1. Dec. 1908 fast ansat Randers komm. Skolev.; 1. Aug. 1933 Viceinspektør Søren Møllersgades Skole.



Agner, Astrid, f. Thaarup, Frue, Kommunelærerinde; f. 5. Okt. 1881 i Næsby; Datter af Landmand Gotthold T. og Hustru Petrea, f. Horstmann; gift 8. Juli 1911 m. Brix A., f. 19. Dec. 1882 i Vilsted. Præliminæreks.; Th. Langs Sem. 1903; Aarsk. i Historie og Engelsk; 1. Okt. 1903 Lærerinde Nørrestrædes Skole, Randers; 1. April 1922 Søren Møllersgades Skole.

Andersen, Gerda Weldingh, Frk., Lærerinde; f. 8. Maj 1907 i Randers; Datter af Kommunelærer Niels A. og Hustru Ida Birgitte, f. Weldingh. Aarhus Sem. 1928; Artium 1931; Svømmekursus Ollerup 1932; 1. Aug. 1928 Vikar Randers komm. Skolev.; Søren Møllergades Skole.

Andersen, Holger, Kommunelærer; f. 30. Marts 1898 i Grejs; Søn af Lærer O. A. M. A. og Hustru Anna, f. Andersen; gift 21. Okt. 1928 m. Herdis, f. Kristensen, f. 15. Juli 1902 i Grejs. Realeks.; Silkeborg Sem. 1926; 1. Nov. 1926 Vikar i Grejs; 1. Jan. 1927 i Aalborg; 1. Sept. 1927 Aarsvikar Randers komm. Skolev.; 1. Aug. 1928 Timelærer smstds.; 1. Maj 1931 fast ansat smstds.; Søren Møllersgades Skole.

Brejl, Sankey Adolf, Kommunelærer; f. 19. Aug. 1905 i Brejl, Ejstrupholm Sogn; Søn af Arbmd. Knud Peter Knudsen og Hustru Birte Marie, f. Pedersen. Præliminæreks. 1921; Studentereks. 1924; Tillægsprøve i Tysk 1925; Filosofikum 1926; Silkeborg Sem. 1926; 1. Aug. 1926 Lærer Hinnerup Realskole; 1. Okt. 1926 fast Vikar Randers komm. Skolev.; 1. Aug. 1928 Timelærer smstds.; 1. Marts 1933 fast ansat smstds.; Søren Møllergades Skole.



Buhelt, Alfred Valdemar Knudsen, Kommunelærer; f. 20. Juni 1879 i Tversted Sogn; Søn af Lærer Carl Chr. Rudolf Knudsen og Hustru Andrea Maria; gift 23. Nov. 1907 m. Anna Birgitte, f. Kelter-Wesenberg, f. 14. Okt. 1867 i Østofte. Ranum Sem. 1900; 1. Aug. 1902 Andenlærer Tversted Skole; 1. Sept. 1905 Førstelærer Hirtshals Hovedskole; 1. Nov. 1907 fast ansat Randers komm. Skolev.; Søren Møllersgades Skole; Medl. af Menighedsraadet 1918—30; Medl. af Værgeraadet.



Christensen, Marie Kirstine, Frk., Kommunelærerinde; f. 3. Sept. 1885 i Gesing v. Randers; Datter af Mejeriejer Niels C. og Hustru Ane Kirstine, f. Christiansen. N. Zahles Sem. 1911; 1. Aug. 1914 Timelærerinde Randers komm. Skolev.; 1. Okt. 1917 fast ansat smstds.; Søren Møllersgades Skole.

Cordes, Adele, Frk., Kommunelærerinde; f. 1. Nov. 1891. N. Zahles Sem. 1914; Tillægseks. i Engelsk og Tysk; Aarsk. i Skolekøkkeng.; Aarsk. i Engelsk, Fransk og Tysk; 1. Jan. 1915 Vikar Randers komm. Skolev.; 1. Marts 1916 Timelærerinde smstds.; 1. Okt. 1919 fast ansat smstds.; Søren Møllersgades Skole.

Gramstrup, A. M. L., Frk., Lærerinde; f. 24. Juli 1899. Aarhus Sem. 1928; 1. Okt. 1931 Timelærerinde Randers komm. Skolev.; Søren Møllersgades Skole.

Hansen, Ragnhild, Frk., Kommunelærerinde; f. 20. Maj 1888. Aarhus Sem. 1913; 1. Aug. 1918 Timelærerinde Randers komm. Skolev.; 1. Febr. 1923 fast ansat smstds.; Søren Møllersgades Skole.



Haugaard, Niels, Kommunelærer; f. 9. Juni 1867 i Vejlby Sogn; Søn af Landmand Laurits Pedersen og Hustru Mette Marie, f. Jensdatter; gift 22. Maj 1890 m. Jensine Nicoline, f. Jacobsen, f. 7. Jan. 1870 i Hjortshøj (død 27. Okt. 1925). Alm. Forberedelseseks. 1887; Blaagaards Sem. 1888; 1. Jan. 1889 Hjælpelærer Aarslev Skole v. Aarhus; 1. Jan. 1890 Enelærer Sølvsten Skole; 1. Jan. 1900 Ølst Skole v. Randers; 1. Jan. 1910 Lærer Randers komm. Skolev.; Søren Møllersgades Skole; Medl. af Bestyrelsen for Randers Hjælpekasse i en Periode.



Jensen, Julius Kristian, Kommunelærer; f. 14. Marts 1869 i Kristrup Sogn; Søn af Lærer Hans J. og Hustru Karen, f. Jensen-Thuesen; gift 20. Okt. 1908 m. Valborg Augusta, f. Vinkel, f. 23. Marts 1882 paa Endelave. Jelling Sem. 1898; 15. Okt. 1898 Timelærer i Ribe; 1. Maj 1899 Lærer Herning Kommuneskole; 1. Sept. 1902 kst. Lærer Randers komm. Skolev.; 1. Sept. 1903 fast ansat smstds.; Søren Møllersgades Skole.

Jensen, Valborg Augusta, f. Vinkel, Frue, Kommunelærerinde; f. 23. Marts 1882 paa Endelave; Datter af Lærer Peder Vinkel Sørensen og Hustru Kirstine, f. Harpøth; gift 20. Okt. 1908 m. Julius Kristian J., f. 14. Marts 1869 i Kristrup Sogn. Horsens Sem. 1905; 1. Aug. 1906 Lærerinde Randers komm. Skolev.; Søren Møllersgades Skole.



Kaspersen, Agnes, Frk., Kommunelærerinde; f. 17. Dec. 1889 i Stovby Sogn; Datter af Lærer Jakob K. og Hustru Karen, f. Sørensen. N. Zahles Sem. 1913; Tillægsprøve i Tysk 1919; Aarsk. 1925—26; 1. Aug. 1913—1. Aug. 1915 Lærerinde Kolding Realskole; 1. April 1916 Randers komm. Skolev.; Søren Møllersgades Skole.



Lund, Alfred, Kommunelærer; f. 28. Febr. 1883 i Vamdrup; Søn af Murermester Peter L. og Hustru Kirstine Margrethe, f. Jensen; gift 27. Juli 1906 m. Emilie Sophie, f. Simonsen, f. 1. Aug. 1885 i Vraa (Vendsyssel). Alm. Forberedelseseks.; N. Nissum Sem. 1904; cand. phil.; 1. Sept.—1. Okt. 1904 Lærer Børkop Realskole; 1. Okt. 1905 Andenlærer Skjern Hovedskole; 1. April 1907 Bestyrer af Langaa Realskole; 1. Sept. 1911 Førstelærer i Astrup v. Hjørring; 1. Okt. 1912 fast ansat Randers komm. Skolev.; Søren Møllersgades Skole; Kordegn v. Sct. Mortens Kirke, Randers, 1913—30.

Nielsen, Marinus, Kommunelærer; f. 25. Nov. 1888 i Tøjstrup; Søn af Mølleejer Rasmus Christian N. og Hustru Maren Stine, f. Andersen; gift 12. Aug. 1917 m. Anna Kirstine, f. Madsen, f. 1. Juni 1895 i Øster Tørslev. Silkeborg Sem. 1909; Eks. fra Kornetskolen paa Kronborg 1911; 1. Okt. 1909 Vinterlærer Østergaard Biskole, Lyhne pr. Tarm; 1. Nov. 1911 Vikar Nibe Skolev.; 1. Jan. 1912 Nakskov priv. Mellem- og Realskole; 1. Juni 1912 Skolehjemmet »Godhavn«, Tisvilde; 1. Nov. 1912 Timelærer Randers komm. Skolev.; 1. Aug. 1914 fast ansat smstds.; Søren Møllersgades Skole; Formand for Randers Lærerforening (80 C) 1924; Kasserer i Købstadlærernes Valgforbund 1927.

Rasmussen, Andrea Kirstine, Frk., Lærerinde; f. 18. Jan. 1896 i V. Alling; Datter af fhv. Arbejdsmd. Andreas R. og Hustru Mette Kirstine, f. Pedersen. Aarhus Sem. 1925; nyspr. Studentereks.; 1. Marts 1931 Timelærerinde Søren Møllersgades Skole.

Rasmussen, Søren Kristian, Kommunelærer; f. 9. Maj 1896 i Randers; Søn af Arbejdsmand Søren Peter R. og Hustru Christiane, f. Sørensen; gift 26. April 1929 m. Annemarie, f. Klippert, f. 13. Sept. 1910 i Friderichstadt, Tyskland. Realeks. 1913; Jelling Sem. 1917; 1. Aug. 1922 fast ansat Randers komm. Skolev.; Søren Møllersgades Skole.

Sørensen, Eigil Christian, Lærer; f. 26. Juni 1906 i Kiel, Tyskland; Søn af Købmand Niels S. og Hustru Marie, f. Bødker. Realeks.; N. Nissum Sem. 1927; Kursus i Sløjd; 1. Marts 1931 Timelærer Søren Møllersgades Skole.

Vammen, Simon Jens, Kommunelærer; f. 10. Marts 1884 i Klejtrup; Søn af Lærer S. A. V. og Hustru Sophie, f. Sørensen; gift 5. Juni 1908 m. Kirstine Kristiane Mølgaard, f. Christensen, f. 6. Febr. 1886 i V. Tørslev. Jelling Sem. 1906; Kursus i Sløjd; 1. Nov. 1906 Anden-lærer Lyngaa Skole v. Hadsten; 1. Aug. 1909 Kommunelærer i Randers; 1. Maj 1914 Førstelærer Vissing v. Lerbjerg; 1. Okt. 1917 Kommunelærer Randers komm. Skolev.; Søren Møllersgades Skole.



Østergaard Jensen, Marie, f. Østergaard Nielsen, Frue, Kommunelærerinde; f. 17. Sept. 1887 i Kielstrup pr. Hobro; Datter af Grdj. Marinus N. og Hustru Christine, f. Østergaard; gift 10. Febr. 1918 m. Styrmand Anders Jensen, f. 1. April 1883 i Hou pr. Mariager. Th. Langs Sem. 1913; Tillægseks. i Tysk; 1. April 1914 Lærerinde Grenaa priv. Grundskole; 1. Nov. 1915 Vikar Randers komm. Skolev.; 1. Okt. 1917 fast ansat smstds.; Søren Møllersgades Skole.

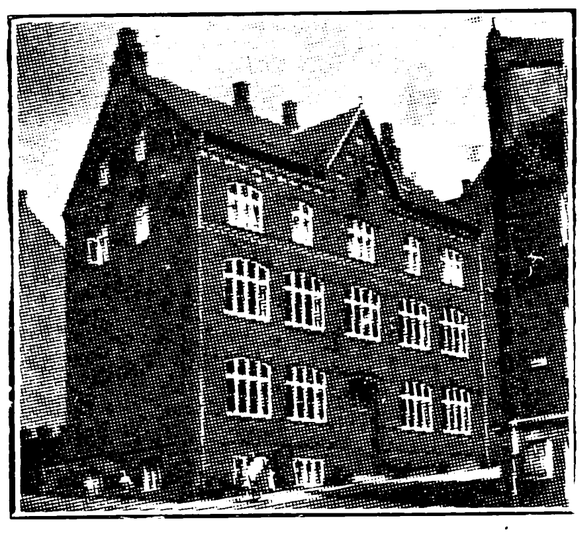

FORBEREDELSESSKOLEN I RANDERS.

Kjølseth, Ellen Dorthea, Frk., Skolebestyrerinde; f. 27. Maj 1874 i Randers; Datter af



Kordegn Nikolaj Birger K. og Hustru Anne, f. Hjersing. 1894 Lærerinde v. Fru la Cours Forberedelsesskole; fra 1895 Ejer af Fru la Cours Forberedelsesskole; 22. Aug. 1905 Lærerinde v. Statsskolens Forberedelsesskole i Randers; fra 1928 Medejer af Forberedelsesskolen i Randers.



Olsen, Erika Sofie, Frk., Skolebestyrerinde; f. 10. Sept. 1886 i Randers; Datter af Bagermester Peter O. og Hustru Sofie, f. Ringmacher. Alm. Forberedelseseks.; Privatlærerinde; 22. Aug. 1907 Lærerinde v. Statsskolens Forberedelsesskole i Randers; fra 1928 Medejer af Forberedelsesskolen i Randers.

Jensen, Else, Frk., Lærerinde; f. 24. Sept. 1901 i Randers; Datter af Forstander I. C. J. og Hustru Sofie, f. Lindblad. Frøbel Højskole 1923; Børnehavelærerinde; 15. Aug. 1931 Lærerinde Forberedelsesskolen i Randers.

Nellemann, Martha Marie, Frk., Lærerinde; f. 11. Okt. 1881 i Randers; Datter af Købmand Nic. N. (død) og Hustru Ane Marie, f. Hansen. Statens Kursus i Haandarbejde 1921; 15. Aug. 1920 Lærerinde Forberedelsesskolen i Randers.

Wolsgaard, Christa Anna, Frk., Lærerinde; f. 2. Dec. 1908 i Hillerød; Datter af Købmand I. C. W. og Hustru Anna, f. Christensen. Th. Langs Sem. 1930; 15. Aug. 1932 Lærerinde Forberedelsesskolen i Randers.

KATOLSK MENIGHEDS SKOLE I RANDERS.

Osterhammel, M., Pastor; Skolens Forstander; f. 8. Sept. 1861. Studentereks. og theologisk Embedseks.; 1. Nov. 1901 ansat v. Katolsk Menigheds Skole i Randers.

Hein, Ella Agnes, Frk., Gymnastiklærerinde; f. 12. Sept. 1909 i Kristrup; Datter af Direktør Peter H. og Hustru Anna, f. Mortensen. Paul



Petersens Institut 1929; 1. Febr. 1932 Gymnastiklærerinde Katolsk Menigheds Skole i Randers; Lærerinde i Gymnastikforeningen »Vidar« fra Okt. 1931 samt i Randers gymnastiske Forening fra Okt. 1932.

Marie Alexandra, Søster, Lærerinde; f. 5. Nov. 1904; privat-faglig og pædagogisk Uddannelse paa Sct. Josephs Søstrenes Sem. i Kbhvn.; 18. Aug. 1930 ansat v. Katolsk Menigheds Skole i Randers.

Marie Hyancintha, Søster, Lærerinde; f. 2. Aug. 1885; privat-faglig og pædagogisk Uddannelse paa Sct. Josephs Søstrenes Sem. i Kbhvn.; 15. Aug. 1931 ansat v. Katolsk Menigheds Skole i Randers.

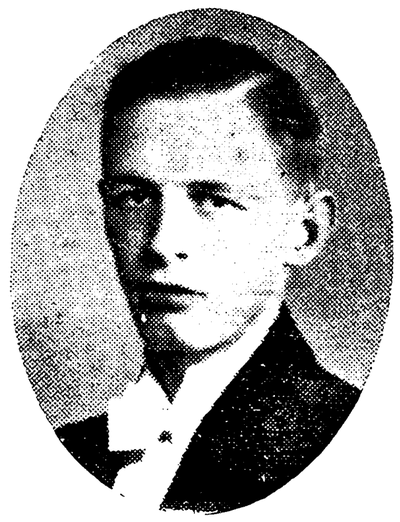

Nygaard, Erik, Sanglærer; f. 26 Febr. 1912 i Kolding; Søn af Musiker Jens N. og Hustru Rosa, f. Rasmussen. Eks. fra Jydsk Musikkonservatorium 1932; 1. Marts 1932 Sanglærer v. Katolsk Menigheds Skole i Randers.

Therese Eugenia, Søster, Lærerinde; f. 13. Febr. 1908; Realeks. og privat-faglig og pædagogisk Uddannelse paa Sct. Josephs Søstrenes Sem. i Kbhvn.; 15. Aug. 1933 ansat v. Katolsk Menigheds Skole i Randers.

AALSØ-HOED KOMMUNE.

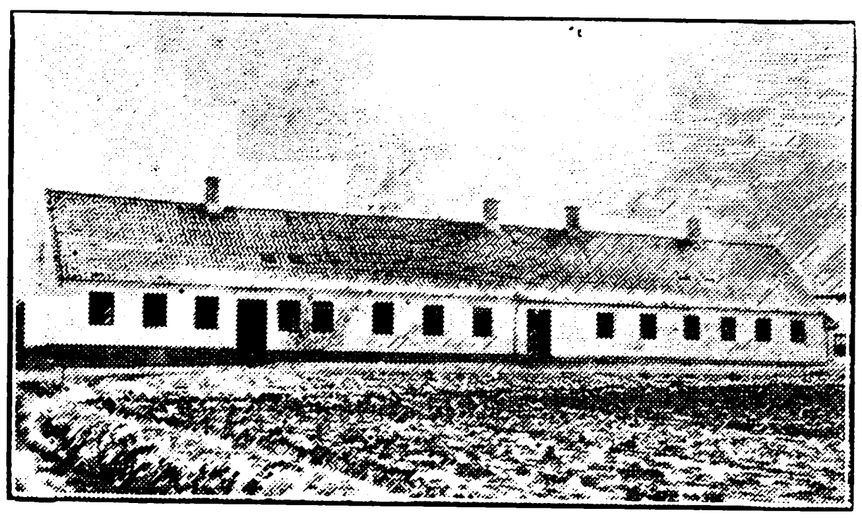

AALSRODE SKOLE, OPFØRT 1862.



Jørgensen, Aage Edvard, Førstelærer; f. 17. Aug. 1903 i Gunslev, Maribo Amt; Søn af Grdj. Karl J. og Hustru Helene, f. Bødker; gift 25. Okt. 1925 m. Hansine, f. Poulsen, f. 26. Okt. 1904 i Nykøbing F. Jonstrup Sem. 1924; Lyngby Skrivekursus; Organisteks. i Aarhus; 1. Sept. 1924 Vikar i Auderød, Karlebo Sogn; 1. Nov. 1925 Andenlærer i Lyngby pr. Trustrup; 1. Sept. 1928 Førstelærer Aalsrode Skole; Kirkesanger Aalsø Kirke; Medl. af Bestyrelsen for Aalsrode Brugsforening fra 1930; Formand for Danmarks Lærerforenings Trustrupkreds 1933; Medl. af Bestyrelsen for Dansk Røde Kors, Grenaa Afd.



Thygesen, Kathrine Sofie, Frk., Forskolelærerinde; f. 24. Okt. 1897 i Albøge; Datter af Grdj. Peder T. og Hustru Kirstine, f. Friis. Th. Langs Forskolesem. 1925; 1. Febr. 1926 Vikar Fodslette Forskole; 1. Maj 1926 Forskolelærerinde smstds.; 1. Juli 1928 Aalsrode Forskole; Medl. af Menighedsraadet 1927—28; Medl. af Bestyrelsen for Trustrup Lærerkreds fra 1933.

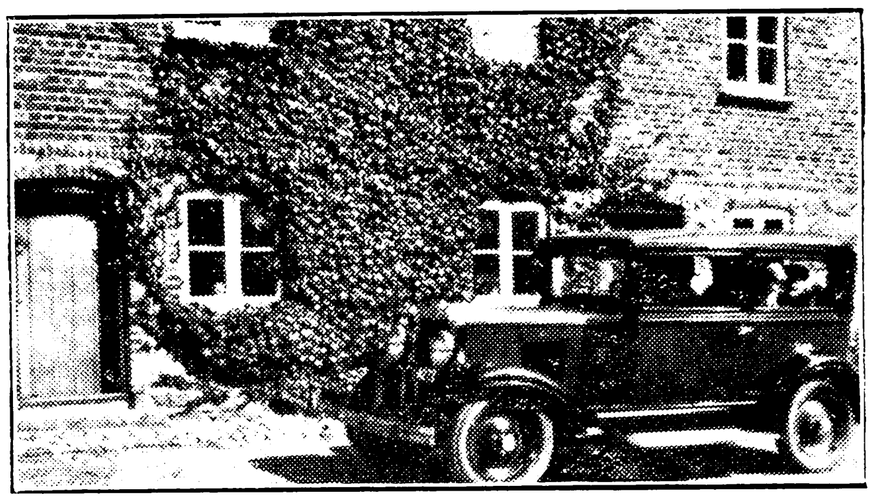

AALSØ SKOLE, OPFØRT 1872.



Dall, Aage, Førstelærer; Løjtnant; f. 28. Maj 1894 i Sondrup, Hundslund; Søn af Førstelærer Hans D. og Hustru Anna Marie, f. Nielsen; gift 28. Dec. 1920 m. Anna Marie, f. Drikkjær, f. 28. Sept. 1895 i Sondrup, Hundslund. Præliminæreks. fra Universitetet. Jelling Sem. 1915; Lyngby Skrivekursus; 1915—16 Vikar Bredsten, Horsens komm. Borgerskole, Mariager Borgerskole; 1919—20 Vikar Draaby og Villingerød; 1920 Vikar Aalstrup; 1. Juli 1920 Andenlærer smstds.; 1. Sept. 1922 Førstelærer Aalsø Skole; Organist v. Aalsø Kirke; Formand for Sønder Herreds Lærerkreds 1926—29.



AALSØ FORSKOLE, OPFØRT 1901.

Aalstrup-Poulsen, Antje, Frk., Forskolelærerinde; f. 28. Febr. 1891 i Rygaardsstrand; Datter af Lærer Jeppe Rasmussen Aa.-P. og Hustru Marie, f. Jensen. Odense Forskolesem. 1911; flere korte Kursus; 1. Dec. 1912 Forskolelærerinde Aastrup Skole v. Grenaa; 1. Sept. 1914

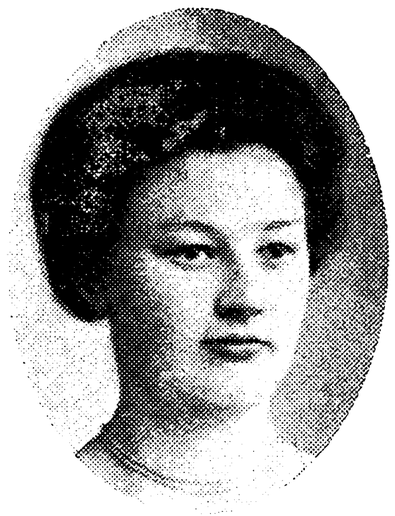

Drammelstrup Forskole; 1. Okt. 1916 Hannebjerg Forskole; 1. Sept. 1921 Aalsø Forskole.

FUGLSANG SKOLE.



Dahl, Martin Pedersen, Enelærer; f. 3. Maj 1878 i Blære; Søn af Boelsmand Niels Pedersen D. og Hustru Anna Kirstine, f. Christensen; gift 3. April 1906 m. Martha Kirstine, f. Andersen, f. 10. Aug. 1879 i Møborg. Ranum Sem. 1903; 1903—04 Vinterlærer Villebølle Skole; Maj—Dec. 1904 Hjælpelærer og Vikar smstds.; 1. Dec. 1904 Enelærer Møborg Skole; 1. Marts 1906 Fuglsang Skole; Formand for Grenaa Brugsforening 1912—22; Medl. af Sogneraadet 1910—22; Medl. af Værgeraadet 1918—26; Medl. af Skatteraadet fra 1933.

GLATVED SKOLE, OPFØRT 1866 OG 1872.



Pedersen, Viggo Ejnar, Førstelærer; f. 27. April 1896 i Hoven Sogn; Søn af Husmand Kristian Peter P. og Hustru Cecilie Marie Kirstine, f. Pedersen; gift 20. Dec. 1920 m. Nanna, f. Hillgaard, f. 25. Maj 1895 i Aalsrode. Gedved Sem. 1918; Sløjdkursus; 1919—21 forskellige Vikariater; 1. Jan. 1921 Lærer Realskolen i Nørre Alslev; 1. Aug. 1922 Enelærer i Borup pr. Skals; 1. Sept. 1924 Førstelærer Glatved Skole; For-

mand for Menighedsraadet 1930; Bibliotekar i Hoed Sogns Folkebogsamling.

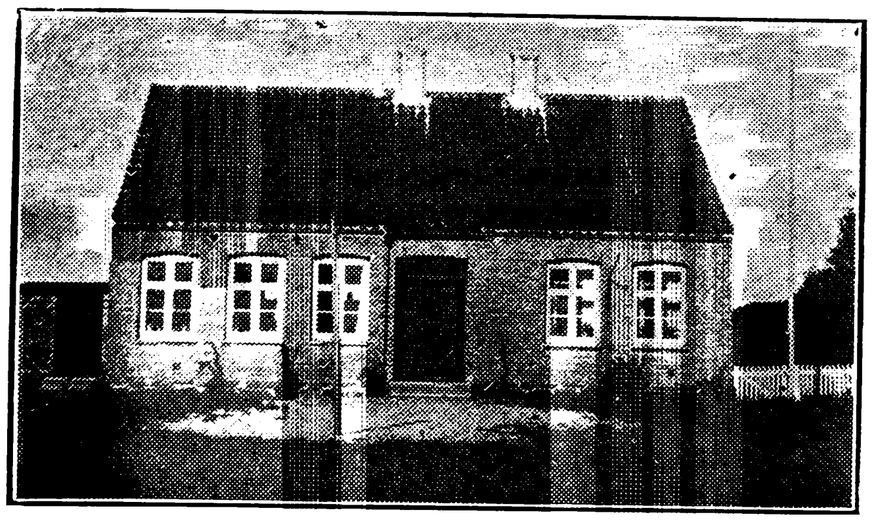

GLATVED FORSKOLE, OPFØRT 1883.



Nielsen, Mathilde Katrine, Frk., Forskolelærerinde; f. 10. Aug. 1897 i Fuglslev; Datter af Grdj. Sigvard N. og Hustru Anna Marie, f. Jensen. Handelseks. 1914. Odense Sem. 1928; 1. Nov. 1928 Vikar i Sahl v. Vinderup; 1. Okt. 1929 Forskolelærerinde Glatved Forskole; Medlem af Menighedsraadet 1930.

AGRI-EGENS KOMMUNE.

AGRI SKOLE, OPFØRT 1865.



Bendtsen, Anders Grummesgaard, Enelærer; f. 21. Sept. 1880 i N. Nissum; Søn af Grdj. Niels Møller B. og Hustru Kathrine, f. Laursen; gift 10. Nov. 1909 m. Maria Magdalene, f. Petersen, f. 26. Maj 1888 i Stjær, Aarhus Amt. N. Nissum Sem. 1904; Kursus i Husflid; 1904—05 Vikar Esbøl Skole, Sdr. Vium Sogn; Naarup Skole, Fyn; Tyrsting Skole v. Klovborg; 1. Febr. 1906 Enelærer Mejrup østre Skole; 1. Juni 1908 Jaungyde Markskole; 1. Marts 1915 Agri Skole; Formand for Sognebogsamlingen 1916; Medl. af Agri Menighedsraad 1926—30.

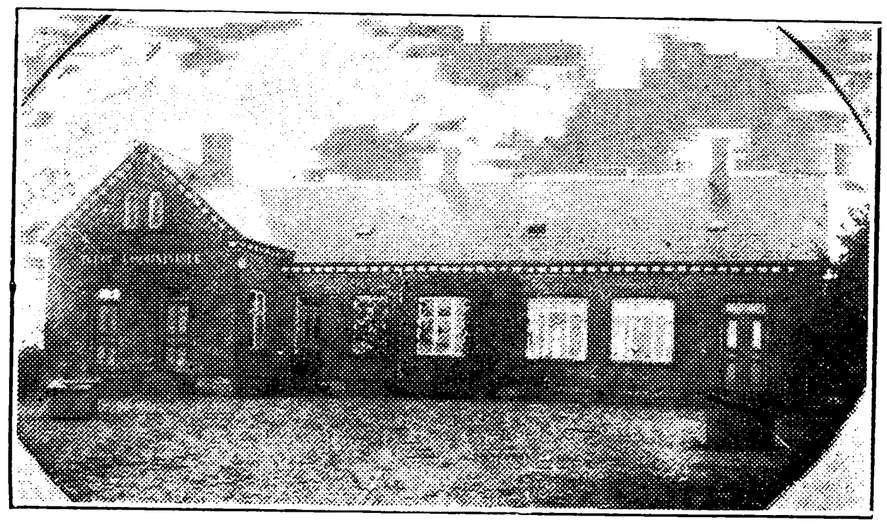

EGENS SKOLE.



Pedersen, Frede, Enelærer; f. 24. Febr. 1893 i Kenosha Wisconsin, U. S. A.; Søn af Husmand Rasmus Peder P. og Hustru Petra, f. Hansen; gift 18. Okt. 1918 m. Anna Sophie, f. Mommsen, f. 17. Aug. 1894 i Skellerup pr. Ullerslev. Ranum Sem. 1914; 1. Sept. 1914—31. Marts 1916 Lærer Hjemly Fri- og Efterskole pr. Højrup; 1. Maj 1916 Andenlærer Skellerup Skole; 1. Marts 1921 Enelærer Egens Skole; Kirkesanger og Kirkebylærer v. Egens Kirke 1921; Formand for Værgeraadet.

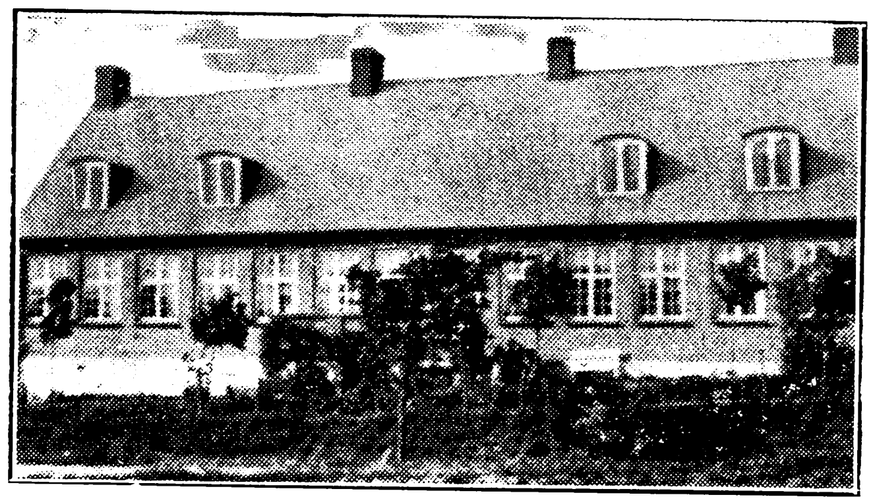

GRØNFELD SKOLE, OPFØRT 1924.

Strunge, Jens Anton Nielsen, Enelærer; f. 2. Dec. 1885 i Aidt Sogn; Søn af Grdj. M. Nielsen og Hustru Kirsten; gift 22. Marts 1912 m. Laura, f. Nielsen, f. 20. Marts 1892 i Vinkel v. Viborg. N. Nissum Sem. 1909; Statens Tegnelærerkursus; 1909—11 Lærer Langaa Realskole; 1. Okt. 1911 Førstelærer Rær Skole v. Thisted; 1. Sept. 1915 Enelærer Korsø Skole v. Simested; 1. April 1924 Fannerup Skole v. Kolind;, 1. Juni 1929 Grønfeld Skole og Kirkesanger v. Agri Kirke; Medl.



af Menighedsraadene i Rær, Korsø, Fannerup 1911—29; Formand for Agri—Egens Sygeplejeforening.

ALBØGE KOMMUNE.

ALBØGE SKOLE, OPFØRT 1882.

Jensen, Richard, Førstelærer; f. 6. Maj 1905 i Aastrup v. Grenaa; Søn af Hotelejer Rasmus J. og Hustru Jensine, f. Rasmussen Greve; gift 18. Maj 1929 m. Olga Antonie, f. Thorsted, f. 18. Maj 1904 i Laurbjerg v. Langaa. Ranum Sem. 1926; 1926—27 Vikar i Villersø og i Tved, Thy; 1. Dec. 1927 Vikar Magleby, Langeland; 1. April 1928 Andenlærer smstds.; 1. Dec. 1932 Førstelærer Albøge Skole; Sygekassekasserer i Magleby 1930—32.



Grann, Marie Petrea Christine, Frk., Forskolelærerinde; f. 10. Febr. 1900 i Ørsted; Datter af Grdj. Jens G. og Hustru Ane Marie, f. Kristensen. Kbhvn.s Forskolesem. 1930; 1. Marts 1930 Vikar Asferg v. Faarup; 1. April 1930 Hjælpelærerinde i Vinkel v. Rindsholm; 15. Aug. 1930 Lærerinde Hadsund Realskole; 24. Aug. 1931 Vikar Albøge Skole; 1. Okt. 1931 Forskolelærerinde smstds.

ALBØGE MARKSKOLE,
OPFØRT 1894, UDVIDET 1919.

Ravnholt, Ejnar, Enelærer; f. 22. Sept. 1889 i Torning; Søn af Kreditforeningsrepræsentant Søren R. og Hustru Birgitte, f. Christensen; gift 20. Juni 1919 m. Abelone Bindesbøll, f. Jensen, f. 5. Juni 1888 i Aadum v. Tarm. Silkeborg Sem. 1915; Kursus i Gymnastik Ollerup 1916 og paa Statens Gymnastikinstitut 1917; 1. Aug. 1915 Vikar Kellerup Realskole; 1. Nov. 1915 Vinterlærer Lyne v. Ølgod; 1. Maj 1916 Lærer Albøge Marks Privatskole; 1. Nov. 1919 Enelærer smstds. v. Skolens Overgang til Kommuneskole; Medl. af Menighedsraadet 1930.

ANHOLT KOMMUNE.

ANHOLT SKOLE.

Westrup, A. C. M., Sognepræst og Lærer; f. 11. Nov. 1884. Ranum Sem. 1908; Lærer Anholt Skole; Sognepræst v. Anholt Kirke.

Rasmussen, Jenny, Frue, Pogelærerinde; f. 20. Nov. 1885. Pogeskolelærerinde Anholt Skole.

ASFERG-FAARUP KOMMUNE.

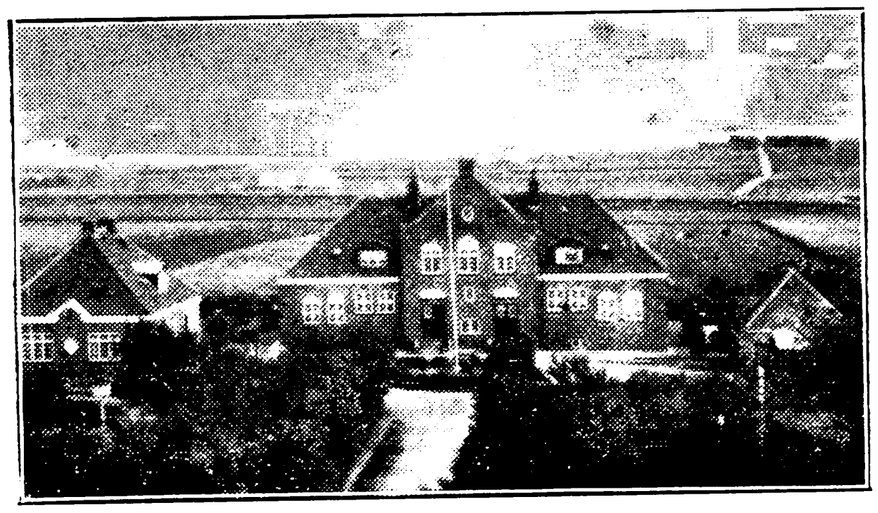

ASFERG SKOLE.



Stegger Nielsen, Søren, Førstelærer, M. L., f. 20. Marts 1887 i Vindblæs; Plejesøn af sin Onkel Husmand Christen Christensen og Hustru Maren, f. Sørensen; gift 25. Juni 1912 m. Anna Kirstine, f. Grann, f. 21. Okt. 1883 i Ørsted. Gedved Sem. 1908; Sløjdkursus 1913; Danskkursus 1915 og 16; Sang og Musik 1918 og 19; flere Instruktionskursus; Studierejser m. Stipendium i Norge og Tyskland; 1. Juni 1909 Andenlærer og Kirkesanger, Ørsted; 1. April 1912 Enelærer og Kirkesanger, Kvols; 1. April 1917 Førstelærer og Kirkesanger, Asferg (Skoleleder); Lærerkredsens Bestyrelse 1915—17; Medl. af Menighedsraadet 1914—17 og Værgeraadet 1914—17; Formand for »Jydske Venstre« 1920—23; Medl. af Menighedsraadet siden 1920, p. T. Formand; Formand og Kasserer for Sygekassen 1914—17; Næstformand i Mariager—Faarup Jernbanes Bestyrelse 1927; Censor v. Sem.s Optagelsesprøve 1923—26; Folketingsmand 1922—24; Landstingsmand siden 1924.

Nielsen, Anthon Marius, Andenlærer; f. 17. Okt. 1883 i Vedersø; Søn af Husmand Niels Kamp Jensen og Hustru Maren, f. Danielsen;

gift 12. Juli 1912 m. Mette Marie, f. Jensen Smed, f. 11. Juli 1882 i Vinterslev. Vinterlærereks. fra Staby 1902; Hjørring Sem. 1909; Kursus i Gymnastik 1915—17; Aftenskolekursus; Kursus i ordnede Lege og Boldspil; 1. Juni 1911 Andenlærer Asferg Skole; Formand for Hjælpekassen i 13 Aar; Medl. af Sogneraadet i 9 Aar, p. T. Kasserer; Formand for den socialdemokratiske Vælgerforening; Leder af I. O. G. T.'s Arbejde i Randers Amt; Revisor i Sygekassen i 16 Aar; Tillidsmand for det socialdemokratiske Parti v. Landstingsvalget i 1933; Frimurer.



Jacobsen, Cecilie, Frk., Forskolelærerinde; f. 27. Juni 1878 i Vesterbølle; Datter af Lærer Jens J. og Hustru Maren, f. Monrad. Th. Langs Forskolesem. 1910; Kursus i Gymnastik 1913, 1914 og 1917; Aarsk. for Forskolelærerinder 1926—27; 26. Jan. 1916 Forskolelærerinde Asferg Skole; Organist; Kommunens Tilsynsførende med Plejebørn.

FAARUP SKOLE.

Leth, Martin, Førstelærer; f. 22. Okt. 1884 i Sahl; Søn af Grdj. Mads Sørensen og Hustru Ane Marie, f. Andersen; gift 21. Marts 1912 m. Martine, f. Pedersen, f. 1. Jan. 1887 i Sahl. Silkeborg Sem. 1907; Feriekursus i Dansk og Gymnastik; 1. April 1908 Andenlærer Hjermind Skole; Almind Skole; 1. Nov. 1914 Førstelærer Faarup Skole; Kirkesanger; Leder af Aftenskolearbejdet; tidl. Medl. af Menighedsraadet ca. 4 Aar; Regnskabsfører i Sygekassen og Brugsforeningen; kommunal Revisor; Sparekasserevisor.



Nielsen, Else Kirstine, Frk., Lærerinde; f. 25. Okt. 1889 i Ø. Tørslev; Datter af Grdj. Thomas N. og Hustru Maren, f. Rasmussen. Th. Langs Sem. 1911; 1. Nov. 1912 Lærerinde Fjaltring Skole; 1. Maj 1920 Agersted Skole; 1. Juli 1922 Faarup Skole.

BORUP KOMMUNE.

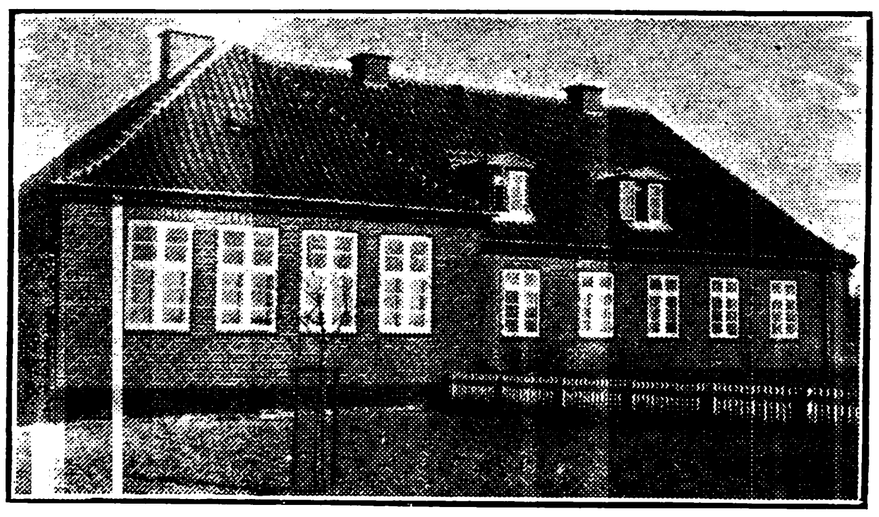

BJERGBY SKOLE, OPFØRT 1928.



Heilesen, Thomas Jørgensen, Enelærer; f. 3. Aug. 1888 i Tornby Sogn, Hjørring; Søn af Grdj. Christen H. og Hustru Marie, f. Nielsen; gift 1. Aug. 1913 m. Kirstine, f. Jørgensen, f. 12. Febr. 1888 i Skallerup v. Hjørring. Gedved Sem. 1911; 1. Nov. 1911 kst. Andenlærer Laurbjerg Skole; 1. Nov. 1912 fast ansat smstds.; 1. April 1914 Enelærer Smidstrup v. Hjørring; 1. Juni 1927 Førstelærer Pjedsted v. Fredericia; 1. Nov. 1928 Enelærer Bjergby Skole.

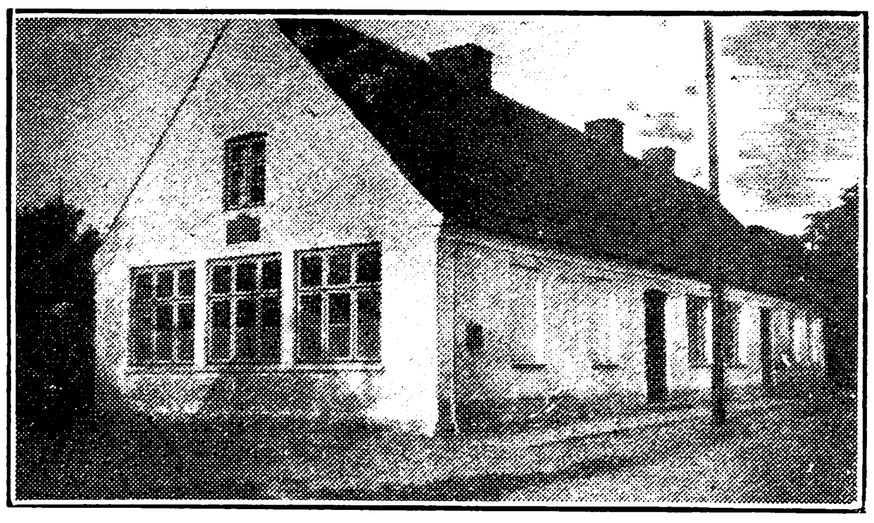

BORUP SKOLE.

Sørensen, Aksel, Enelærer; f. 9. Jan. 1886 i Albøge; Søn af Lærer J. S. og Hustru Ingeborg, f. Mikkelsen; gift 1. Gang 17. Jan. 1909 m. Anna, f. Poulsen, f. 24. Marts 1884 i Ikast (død 28. Juli 1929); gift 2. Gang 2. April 1932 m. Karen, f. Jensen, f. 4. Juni 1907 i Fausing Sogn. Jelling Sem. 1907; 1. Maj 1908 Enelærer Guldforhoved Skole, Bording Sogn; 1. Juni 1913 Enelærer Borup Skole; Organist; tidl. Medl. af og Kasserer i Menighedsraadet i 4 Aar; tidl.



Tilsynsførende for Plejebørn i 12 Aar; Revisor i Brugsforeningen.

HELSTED SKOLE.

Jensen, Jens Martinus, Enelærer; f. 14. Juli 1865 i Vittrup, Børglum Sogn; Søn af Grdj. Rasmus J. og Hustru Else, f. Jensen; gift 11. Nov. 1893 m. Henriette Emilie, f. Petersen, f. 21. Jan. 1870 i Faaborg. Jelling Sem. 1890; 2 Gymnastikkursus; 20. Nov. 1890 Enelærer Tømmerby Skole pr. Brønderslev; 29. Okt. 1892 Klastrup Skole pr. Hjørring; 20. Febr. 1895 Helsted Skole; Kirkesanger; Leder af Aftenskolen i 4 Aar; tidl. Revisor v. Andelsmejeriet i Randers; tidl. Medl. af Sogneraadet, Hjælpekassen og Menighedsraadet; tidl. Medl. af Bestyrelsen for Randers Lærerkreds.

DALBYNEDER-DALBYOVER KOMMUNE.

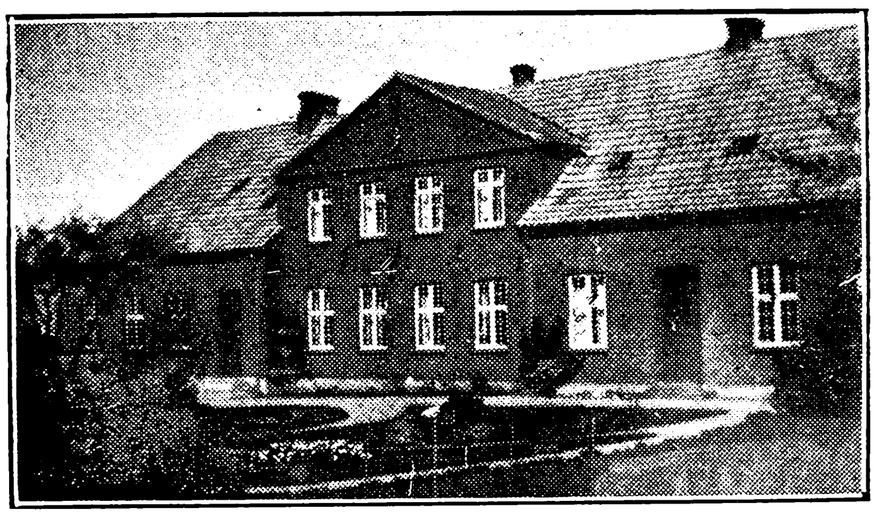

DALBYNEDER SKOLE.



Vølver, Jens Holger, Førstelærer; f. 12. Aug. 1896 i Aaby; Søn af Førstelærer J. V. og Hustru Marie, f. Nielsen; gift 31. Aug. 1921 m. Kristine, f. Jensen, f. 1897 i Fløe. Ranum Sem. 1917; 1. Dec. 1920 Enelærer Vinding Skole; 1. Sept. 1926 Førstelærer Dalbyneder Skole; Medl. af Menighedsraadet.



Jensen, Elis Kristine, Frk., Forskolelærerinde; f. 30. Jan. 1896 i Dalbyover; Datter af Stationsforstander J. J. og Hustru Anna, f. Jørgensen. Askov Højskole 1921—22; Th. Langs Forskolesem. 1924; 1. Maj 1924 Lærerinde Odder Friskole; 1. Juli 1926 Vikar Dalbyneder Skole; 1. Okt. 1926 Forskolelærerinde smstds.; Organist 1926; Medl. af Menighedsraadet 1927.

VINSTRUP SKOLE, HOVEDSKOLEN OPFØRT 1886, FORSKOLEN 1900.



Sandvad, Hans Chr., Førstelærer; f. 2. Maj 1889 i Farstrup pr. Løgstør; Søn af Jacob Hansen S. og Hustru Sofie Dorthea, f. Christensen; gift 5. April 1921 m. Olga Johanne, f. Olesen, f. 13. Nov. 1897 i Vester Aslund. Ranum Sem. 1910; 1. Nov. 1911 Tredielærer Lindholm Centralskole; Øster Hassing Skole; Førstelærer Vinstrup Skole; Medl. af Menighedsraadet; Næstform. i Ommersyssel Lærerforenings Bestyrelse.

Frandsen, Ane Marie Jensen, Frk., Forskolelærerinde; f. 23. Jan. 1881 i Gerlev, Gerlev Sogn, Randers Amt; Datter af Grdj. P. Jensen og Hustru Karen Marie, f. Pedersen. Varde Forskolesem. 1900; 1. Jan. 1901 Forskolelærerinde Vinstrup Forskole; Medl. af Menighedsraadet i en Aarrække.

DRAABY KOMMUNE.

BOESLUM SKOLE.

Kjeldsen, Peder Kristian, Enelærer; f. 12. Marts 1873 i Vorning; Søn af Grdj. Kjeld Pedersen og Hustru Kristine, f. Pedersen; gift 26. April 1912 m. Birgitte, f. Linaa, f. 17. Febr. 1884 i Brandstrup. Ranum Sem. 1902; 1902—04 Vikariater; 1. Maj 1904 Andenlærer Trige Skole; 1. Nov. 1905 Enelærer Solsøhede Skole; 1. Okt.

1907 Boeslum Skole; Medl. af Draaby Menighedsraad; Regnskabsfører i Boeslum Brugsforening fra 1908.

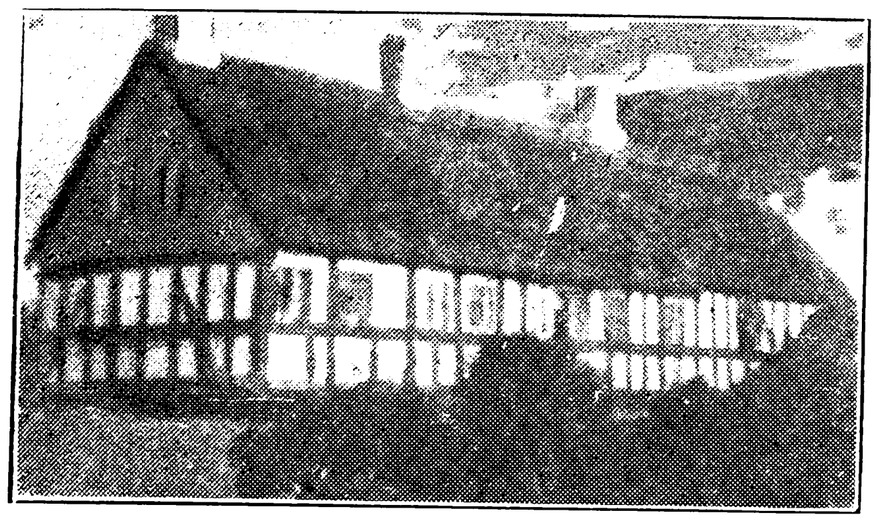

DRAABY SKOLE, OPFØRT 1722.

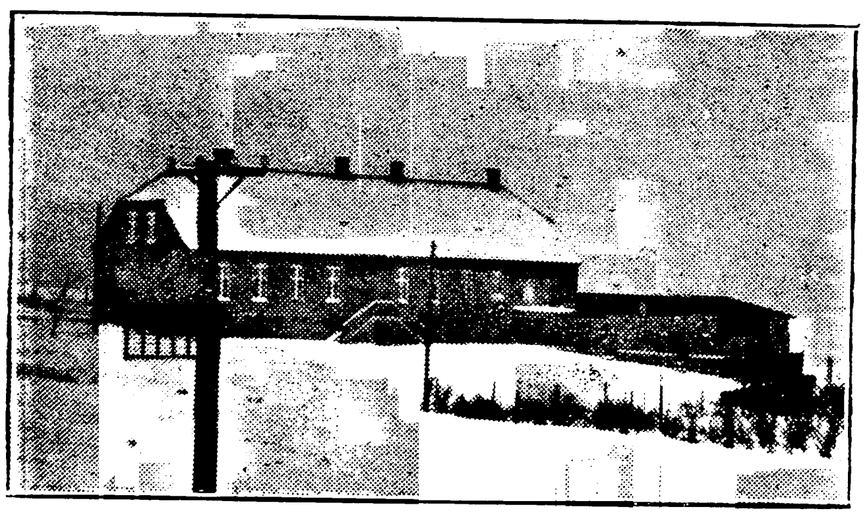

HANDRUP SKOLE, OPFØRT 1931.



Hammershøj, Anders Ole Hans Christen, Førstelærer; f. 26. Jan. 1895 i Lee; Søn af Skomager Christen H. og Hustru Rasmine, f. Christensen; gift 30. Dec. 1920 m. Johanne Helene, f. Jensen, f. 31. Maj 1898 i Sahl. Silkeborg Sem. 1916; Statens Tegnelærerkursus 1919 og 20; 1916—19 Vikariater; 1. April 1919 Anden lærer Bjerringbro Skole; 1. Marts 1921 Førstelærer Draaby Skole; Formand for Folkebogsamlingen fra 1923; Medl. af Værgeraadet 1925—29; Formand for Værgeraadet fra 1929; Næstformand i Menighedsraadet fra 1926; Kirkeværge v. Draaby Kirke fra 1926; Regnskabsfører for Brugsforeningen fra 1931.



Nielsen-Hovge, S., Førstelærer; f. 29. Juni 1892 i Lystrup v. Allingaabro; Søn af Løjtnant og Hotelejer M. N. og Hustru Nicoline, f. Hovgesen; gift m. Kristiane Maria, f. Gandrup, f. 15. Sept. 1897 i Tinglev, Sønderjylland. Gedved Sem. 1917; Kursus for Aftenskolelærere i Hillerød; Sommer 1917 Vikar Hjarnø Skole v. Horsens; 1. Jan. 1918 Bestyrer af Dannemarre Realskole v. Nakskov; 1. Aug. 1920 Lærer Faxe Realskole; 1. Aug. 1921 Førstelærer Handrup Skole og Kirkesanger v. Handrup Kirke; Medl. af Menighedsraadet i Handrup 1922; Medl. af Draaby Sogneraad 1925; Medl. af Repræsentantskabet for Ebeltoft Bank 1929—31. Litt. Arb.: En Del Julefortællinger i forskellige Julehæfter. 5 Skuespil. Endvidere en halv Snes Bøger, bl. a. »Gemt Guld«, »Naar Lykken kommer«, »Skolelærer Thomsen«, »I Julestjernens Lys«.

DRAABY FORSKOLE, OPFØRT 1882.



Mikkelsen, Pauline, Frk., Forskolelærerinde; f. 18. Aug. 1904 i Kbhvn.; Datter af Forvalter Niels M. og Hustru Karen Marie, f. Jensen. Kbhvn.s Forskolesem. 1924; Undervisning i Orgelspil 1921—24; 1. Juni 1924 kst. Forskolelærerinde Draaby Forskole; 1. Juni 1925 fast



Hansen, Gudrun, Frk., Forskolelærerinde; f. 18. April 1896 i Sønder Vilstrup; Datter af Grdj. Hans Peter H. og Hustru Karin, f. Nielsen. Vejle Forskolesem. 1926; 1. Maj 1927 Vikar

Handrup Forskole; 1. Okt. 1928 fast ansat smstds.



HOLME SKOLE, OPFØRT 1866, OMB. 1906.

Nielsen, Jens Alfred, Enelærer; f. 18. Juni 1900 i Gjeding, Aarhus Amt; Søn af Førstelærer Emil N. og Hustru Mette Marie, f. Christensen; gift 28. Dec. 1931 m. Magda, f. Hviid Buhl, f. 19. Marts 1905 i Humlum. Realeks.; Trafikassistenteks.; Skaarup Sem. 1927; 1927—29 Lærer paa Skolehjemmet Landerupgaard; 1. Sept. 1929 Enelærer Holme Skole; Medl. af Bestyrelsen for Brugsforeningen 1930; Medl. af Draaby Menighedsraad 1930; Medl. af Draaby Sogneraad 1933.

DRONNINGBORG KOMMUNE.

DRONNINGBORG KOMMUNESKOLE.

Nielsen, Kristen Marius, Førstelærer; f. 3. April 1883 i Jelling; Søn af Landpostbud Carl N. og Hustru Lene, f. Sørensen; gift 3. April 1908 m. Augusta, f. Jacobsen, f. 26. Nov. 1885 i Skoven Skole, Bindslev Sogn. Skaarup Sem. 1905; Feriekursus i Tegning 1908, 1910 og 1911; Kridttegningskursus; Kursus i Fysik; 2 Kursus i dobbelt Bogholderi; 1. Aug. 1905 Lærer Sindal højere Almenskole; 1. Juli 1907 Andenlærer Kristrup Skole; 1. Aug. 1911 Kommunelærer Randers; 1. Marts 1923 Førstelærer Dronningborg Kommuneskole; tidl. Medl. af Bestyrelsen for Lærerkreds 80 A; Formand for Værgeraadet i Dronningborg fra 1925; Kommunalrevisor 1925—33; Kasserer og Medl. af Bestyrelsen for Randers Amts Værgeraadsforening fra dens Oprettelse. (Død Febr. 1934).



Rasmussen, Anders, Andenlærer; f. 28. Juni 1906 i Levring; Søn af Boelsmand Mathias R. og Hustru Maren, f. Madsen; gift 15. Maj 1932 m. Dagny, f. Mikkelsen, f. 7. Maj 1912 i Sjørslev, Viborg Amt. Matemat. Student Viborg 1924; Silkeborg Sem. 1928; 1. Dec. 1930 Andenlærer Dronningborg Kommuneskole.

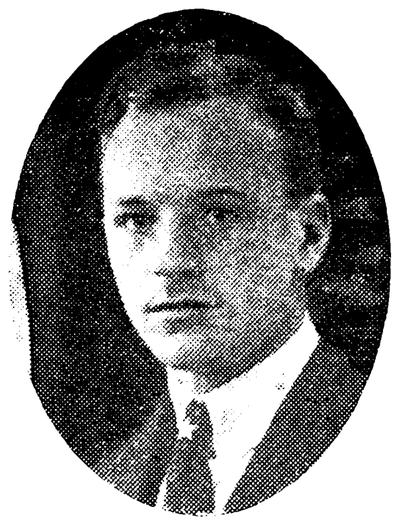

Bloch-Petersen, Bjarne Ulfbech, Lærer; f. 8. Juli 1908 i Randers; Søn af Musiker Bloch-P. og Hustru Margueritha, f. Christiansen; gift 1. Nov. 1933 m. Frida, f. Nielsen, f. 23. Juni 1910 i Herløv. Præliminæreks. 1924; Silkeborg Sem. 1928; 25. Nov. 1929—20. Nov. 1932 fast Vikar Ølst Skole, Ølst Sogn; 1. April 1933 fast Vikar Kristrup Skole; 1. Okt. 1933 Tredielærer Dronningborg Kommuneskole pr. Randers.



Petersen, Bothilde, Frk., Lærerinde; f. 7. Jan. 1898 i Bjerregrav; Datter af Gartner Jens Knudsen P. og Hustru Mariane, f. Østerballe. Aarhus Sem. 1920; Aarsk. i Gymnastik 1928; Bertram Kursus 1929; Haandarbejdskursus 1930; 1. Juli 1924 Lærerinde Dronningborg Kommuneskole.



Hansen, Anna Marie, Frk., Forskolelærerinde; f. 22. Sept. 1875 i Lourup, Gørding; Datter af Husmand Jørgen H. og Hustru Anna Kjerstine, f. Hansen. Th. Langs Forskolesem. 1896; forsk. Kursus; Nov. 1898 Forskolelærerinde Gandrup Forskole; 1. Juni 1902 Doense Forskole; 1. Juni 1913 Dronningborg Kommuneskole; Tilsynsførende for Plejebørn for Rold-Vebbestrup Kommune; tidl. Medl. af Bestyrelsen for Hjælpekassen i Doense; tidl. Medl. af Værgeraadet i Doense; Formand for Dronningborgs Afholdsforening; Medl. af Hovedbestyrelsen for Danmarks Lærerforening.

EBELTOFT LANDSOGN.

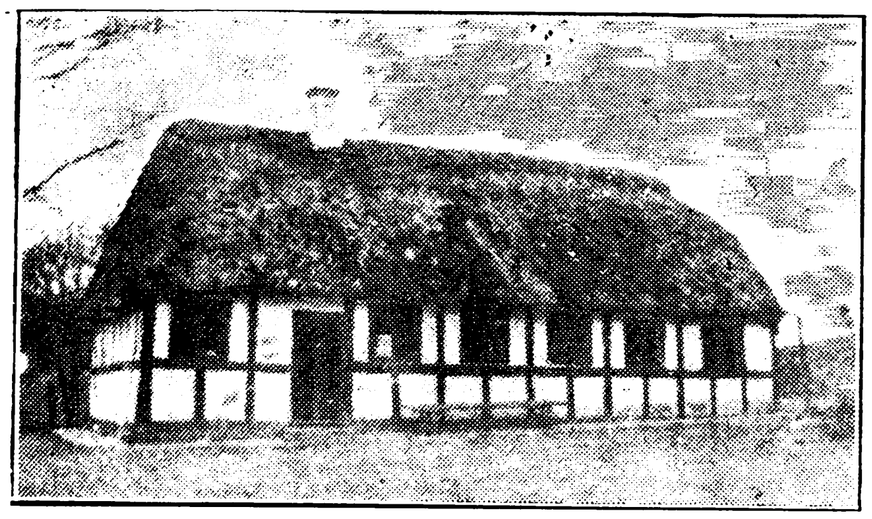

Elsegaarde Skole.

ELSEGAARDE (OPFØRT 1828) OG SKOVGAARDE (OPFØRT 1901) OMGANGSSKOLER.

Jensen, Albert, Enelærer; f. 16. Marts 1905 i Vridsted; Søn af Lærer Niels J. og Hustru Inger, f. Torp; gift m. Esther Elisabeth Mathilde, f. Graack, f. 2. Juli 1901 i Naarup. Skaarup Sem. 1928; Vikar i Struer, Gimsing, Raaby og Oddense; 1. April 1932 Aspirant Elsegaarde og Skovgaarde Omgangsskoler; 1. April 1933 Enelærer smstds.; Formand for Værgeraadet 1932; Kommunalrevisor 1933; Medl. af D. L. F.s Vikarkredsstyrelse 1931—32; Medl. af

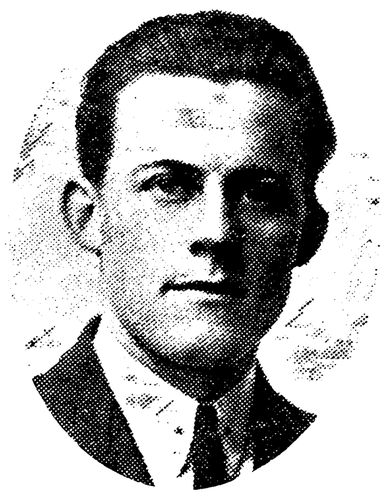

L. L. L.s Hovedbestyrelse 1931—32; D. L. F.'s Repræsentant 1931—32.

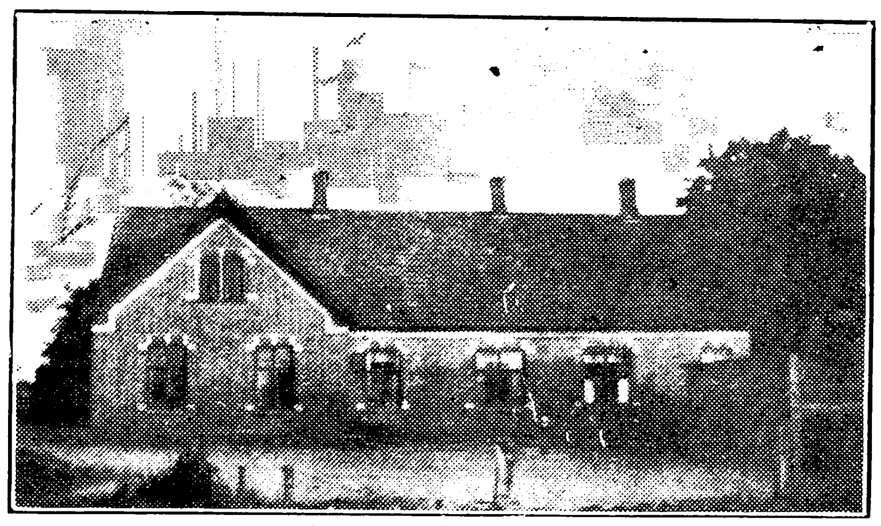

Skovgaarde Skole.

FALSLEV-VINDBLÆS KOMMUNE.

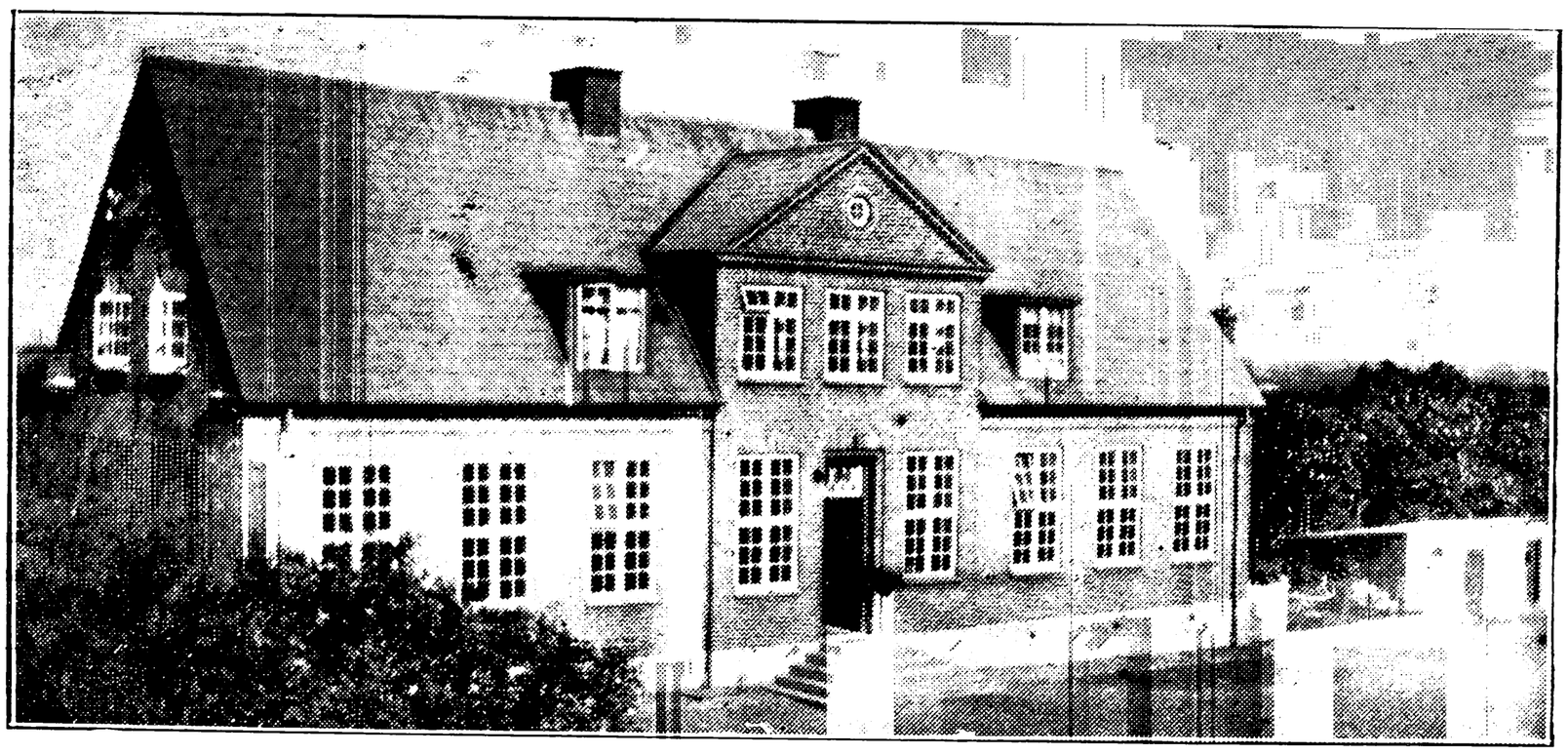

ASSENS CENTRALSKOLE, OPFØRT 1930.



Kjær, Christen Jensen, Førstelærer; f. 18. Maj 1877 i Haurum-Hornborg Sogn; Søn af Enelærer Jens Jacob Christensen K. og Hustru Abelone, f. Madsen; gift 20. Maj 1904 m. Christiane, f. Thisted, f. 7. Juni 1880 i Assens, Falslev Sogn. Jelling Sem. 1899; forsk. Feriekursus; 1. Jan. 1901 Tredielærer Assens Centralskole; 1. Jan. 1902 Andenlærer smstds.; 1. Sept. 1909 Førstelærer smstds.; Medl. af Sogneraadet 1904—13; Kasserer for Hjælpekassen 1917—25; Medl. af Hovedbestyrelsen for N. I. O. G. T. 1930.

Brix, Frode Chr., Lærer; f. 20. Maj 1905 i Haderup pr. Hadsund; Søn af Grdj. Jens Marinus B. og Hustru Andersine, f. Christensen. Silkeborg Sem. 1926; Feriekursus i Musik og



Sang; 1. Nov. 1929 Lærer Assens Centralskole; Kirkesanger; Kordirigent v. »Brio«.



Nielsen, Niels Peter, Lærer; f. 30. Dec. 1893 i Hobro; Søn af Kirke- og Skolebetjent N. P. N. og Hustru Erica Maria, f. Erichsen; gift 2. Marts 1919 m. Edith, f. Bastholm, f. 11. Juli 1894 i Kbhvn. Hjørring Sem. 1915; 1. Sept. 1919 Lærer Assens Centralskole; Organist; Revisor i Brugsforeningen og Sygekassen; Medl. af Menighedsraadet; Formand for Arbejdernes Oplysningsudvalg.



Olsen, Frederik, Lærer; f. 14. Nov. 1888 i Skuderløse; Søn af Grdj. Lars O. og Hustru Ellen Sofie, f. Jensen; gift 29. Maj 1924 m. Elna, f. Kristensen, f. 21. Febr. 1895 i Ajstrup pr. Sulsted. Præliminæreks.; Haslev Sem. 1912; 15. April 1914 Tredielærer i Tistrup; 1. Juli 1915 Lærer Assens Centralskole.



Serup, Niels Kristian, Lærer; f. 30. Okt. 1907 i Enslev pr. Gerlev; Søn af Grdj. Kr. S. og Hustru Margrete, f. Jensen. Præliminæreks.; Silkeborg Sem. 1928; Tillægsprøve i Tysk og Engelsk; 1. Marts 1933 Aspirant Assens Centralskole.



Nygaard, Anna Kristine Bech, Frk., Forskolelærerinde; f. 20. Jan. 1908 i Agri; Datter af Førstelærer H. Bech N. og Hustru Kristine Marie, f. Andersen. Vejle Forskolesem. 1929; 1929—30 og 1930—31 Vinterlærerinde i Stauning; 1. Maj 1931 Forskolelærerinde Assens Centralskole. (Afsked 1. Marts 1934.)



Olsen, Elna Kirstine, f. Kristensen, Frue, Forskolelærerinde; f. 21. Febr. 1895 i Ajstrup; Datter af Lærer N. K. (død) og Hustru Karen Marie, f. Pedersen; gift 29. Maj 1924 m. Lærer Fr. O., f. 14. Nov. 1888 i Skuderløse. Varde Forskolesem. 1915; 1. Sept. 1916 midlertidig Lærerinde Ajstrup vestre Skole; 1. Maj 1919 Forskolelærerinde Assens Centralskole; Medl. af Værgeraadet 1927.



Sørensen, Ellen Blichfeld, Frk., Forskolelærerinde; f. 30. Okt. 1890 i Skjortholt v. Frederikshavn; Datter af Landmand Niels S. og Hustru Pouline, f. Møller. Vejle Forskolesem. 1913; 1. Aug. 1913 Lærerinde Sindal Realskole; 1. Juli 1915 Forskolelærerinde Assens Centralskole.

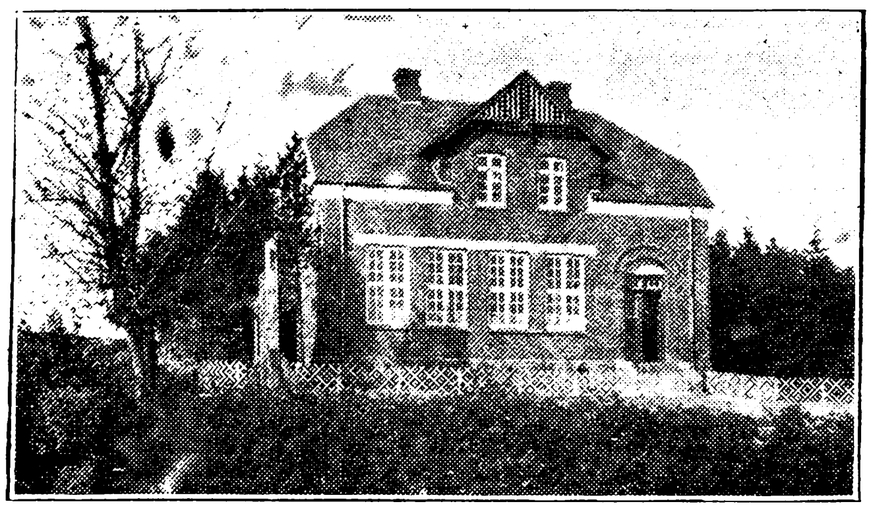

LYSTRUP SKOLE.

Nielsen, Martin Karl, Førstelærer; f. 15. Marts 1867 paa Manø; Søn af Krydstoldbetjent N. A. N. og Hustru Marie Kathrine, f. Pedersen; gift 3. Maj 1894 m. Martha, f. Bundesen, f. 25. Maj 1866 paa Manø. Silkeborg Sem. 1890; Feriekursus i Gymnastik; 7. April 1894 Enelærer Hollandsbjerg Skole; 6. Sept. 1900 Førstelærer Lystrup Skole.



Thomsen, Christine, Frk., Lærerinde; f. 14. Aug. 1892 i Gøttrup; Datter af Lærer Carl Thomassen og Hustru Marie Dorthe Kathrine, f. Henriksen. Th. Langs Sem. 1913; Tillægseks. i Tysk; 1. Aug. 1914 Lærerinde Aabybro Realskole; 1. Nov. 1916—28. Febr. 1918 uden Ansættelse; 1. Marts 1918 Lærerinde Glyngøre Forskole; 1. Jan. 1921 Lystrup Skole.

VINDBLÆS SKOLE, OPFØRT 1878, TILBYGNING 1898.



Konrad, Søren Bernhard Jensen, Førstelærer; f. 29. Marts 1894 i Peerstrup, Kolind; Søn af Grdj. Møller Andr. Sev. K. og Hustru Birthe Marie, f. Hansen; gift 12. April 1924 m. Karen Marie, f. Rasmussen, f. 30. Marts 1902 i Alling v. Laven. Realeks., Trustrup Realskole 1911; N. Nissum Sem. 1915; 1. Marts 1918 Fjerdelærer Assens Centralskole; 1. Juli 1930 Førstelærer Vindblæs Skole; Kirkesanger; Bibliotekar; Medl. af Sundhedskommissionen og Bestyrelsen for Brugsforeningen.

Danielsen, Jens Peter, Andenlærer; f. 7. Nov. 1909 i Snæbum; Søn af Grdj. Jens Chr. D. og Hustru Anna, f. Nymann. N. Nissum Sem. 1931; 8. Sept. 1931 Vikar Nørager Skole; 7. April 1932 Vikar Assens Centralskole; 1. Juli 1933 Vindblæs Skole; 1. Jan. 1934 Andenlærer smstds.

FAUSING-AUNING KOMMUNE.

AUNING NORDRE SKOLE.



Nielsen Nedergaard, Stefan Frederik, Førstelærer; f. 26. Dec. 1892 i Nees; Søn af Lærer Niels Christian N. og Hustru Ane, f. Bertelsen; gift 2. Juni 1922 m. Nanna, f. Rasmussen, f. 21. Marts 1903 i Auning. Ranum Sem. 1913; Aarsk. i Dansk og Historie 1931—32; 1. Sept. 1914 Andenlærer Lunde Skole, Vestjylland; 1. Sept. 1918 Førstelærer Auning nordre Skole; Bibliotekar for Folkebiblioteket 1924.

Olesen, Ingrid Agnete, Frk., Forskolelærerinde; f. 15. Okt. 1901 i Hornstrup Sogn; Datter af Grdj. Peter O. og Hustru Marie, f. Kejser. Vejle Forskolesem. 1922; Askov udv. Højskolekursus 1930—31; 1. Nov. 1922 Vinterlærerinde Guldager Skole; 1. Maj 1923 Vikar Auning nordre Skole; 1. Okt. 1923 Forskolelærerinde smstds.

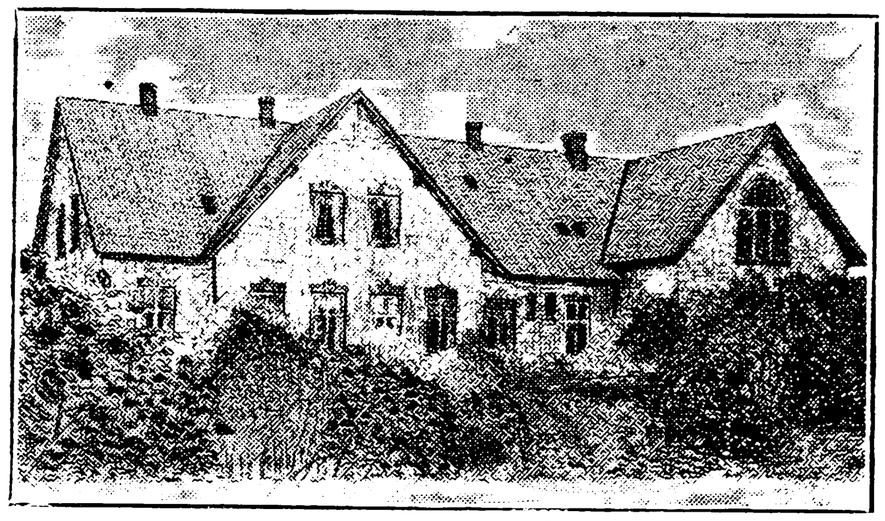

AUNING SØNDRE SKOLE, OPFØRT 1907.

Rasmussen, Jens Christian, Førstelærer; f. 22. Jan. 1868 i Frammerslev; Søn af Gartner Peder R. og Hustru Kirsten Marie, f. Jensen; gift 3. Nov. 1898 m. Nielsine, f. Josefsen, f. 10. Juni 1869 i Vile. Gedved Sem. 1895; 1. Dec. 1895 Enelærer Vile Skole og Kirkesanger v. Vile Kirke; 14. Juni 1898 Enelærer Søttrup Skole; 5. Sept. 1902 Førstelærer Auning Skole; 12. Aug. 1907 Auning søndre Skole; Form. for Menig-



hedsraadet fra 1916; Form. for Værgeraadet en Aarrække; Form. for Lærerkreds 82 en Aarrække; Form. for Foredragsforeningen 1902—30; Form. for Allingaabros Afholdskreds; Kasserer og Medl. af Bestyrelsen for Randers Amts Plejehjemsforening.

Pedersen, Helene, Frk., Forskolelærerinde; f. 3. Sept. 1898 i Vivild; Datter af Landpostbud Hans Boye P. og Hustru Andrea, f. Sørensen. Odense Forskolesem. 1919; 1. Sept. 1920 Forskolelærerinde Auning søndre Forskole.

DRAMMELSTRUP SKOLE.

Pedersen, Anton, Førstelærer; f. 18. Febr. 1870 i Udbyover; Søn af Lærer Peder P. og Hustru Ane Kirstine, f. Andersen; gift 20. Juli 1900 m. Ane Kirstine, f. Laursen, f. 14. April 1875 i Auning. Gedved Sem. 1898; flere Feriekursus i Gymnastik; 1. April 1900 Andenlærer Blendstrup Skole; 1. Juli 1900 Enelærer Bojen Skole; 1. Jan. 1905 Førstelærer Tønding; 1. Marts 1907 Førstelærer Drammelstrup Skole; Medl. af Menighedsraadet 1918—22; Medl. af Værgeraadet og Hjælpekassen; Revisor i Brugsforeningen.

Hansen, Kirsten Marie, Frk., Forskolelærerinde; f. 27. Dec. 1898 i Tjele Sogn; Datter Landmand Peder H. og Hustru Jensine, f. Overgaard. Th. Langs Forskolesem. 1919; 1. Nov. 1920 Lærerinde Nr. Hostrup Skole; 1. Jan. 1926 Forskolelærerinde Drammelstrup Forskole.

FAUSING SKOLE.

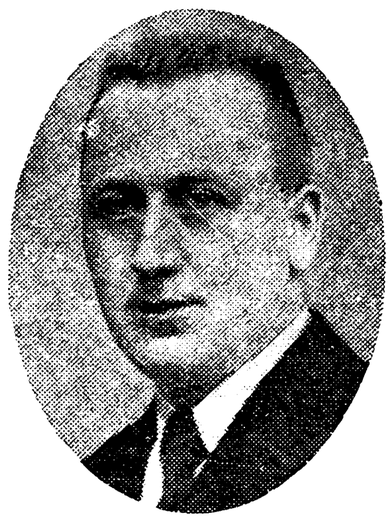

Rasmussen, Jensen, Christen, Førstelærer; f. 6. April 1890 i Grandslev; Søn af Grdj. Rasmus J. og Ane, f. Rasmussen; gift 6. April 1923 m. Ingrid, f. Rasmussen, f. 7. Dec. 1901 i Gjesing Sogn. Gedved Sem. 1915; 1. Sept. 1915 Lærer Hejls Efterskole v. Kolding; 1. Sept. 1916 Hjælpelærer Fausing Skole; 1. Dec. 1919 Førstelærer smstds.; Kirkesanger v. Fausing Kirke 1916; Medl. af Menighedsraadet 1926—30; Revisor i Brugsforeningen fra 1931.

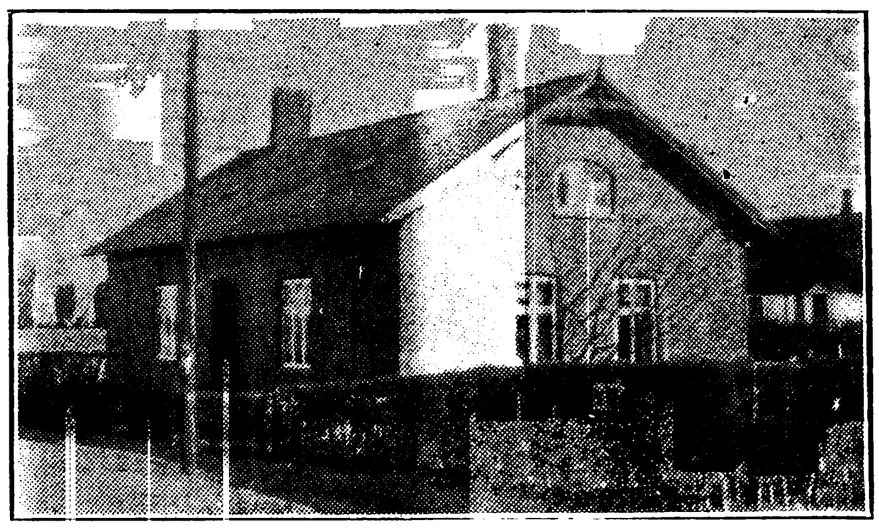

FAUSING SKOLE, OPFØRT 1907.



Andersen, Gerda Marie, Frk., Forskolelærerinde; f. 6. Maj 1904 i Lemvig; Datter af Garver Christian A. og Hustru Kirsten, f. Petersen. Handelsskoleeks. 1919; Th. Langs Forskolesem. 1931; 7. April 1933 Vikar Fausing Forskole; 1. Aug. 1933 Forskolelærerinde-Aspirant smstds.

LILTVED SKOLE.

Hansen, Waldemar, Enelærer; f. 23. Dec. 1880. Neksø Sem. 1902; Enelærer Liltved Skole.

FELDBALLE KOMMUNE.

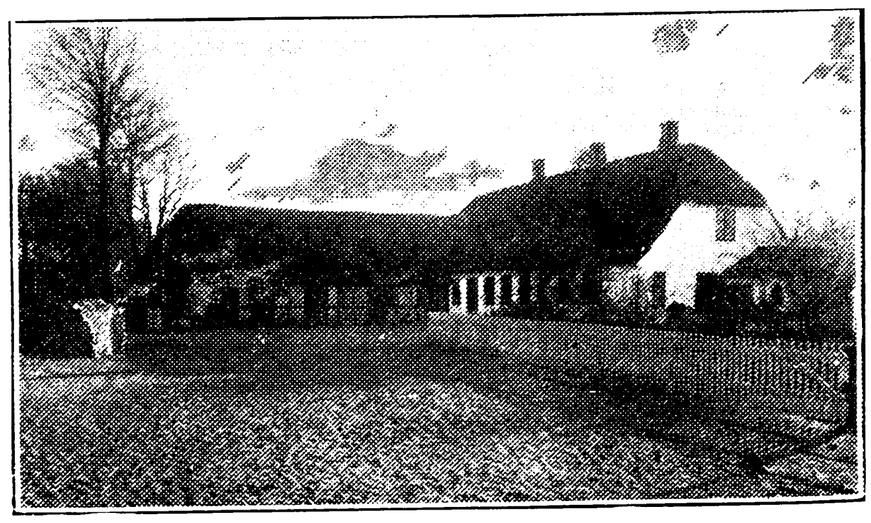

FELDBALLE SKOLE, OPFØRT 1854.

Pedersen, Sigfred, Førstelærer; f. 4. Maj 1894 i Boring, Hvirring Sogn; Søn af Grdj. Sejer P.



og Hustru Karen Marie, f. Rasmussen; gift 31. Okt. 1919 m. Marie, f. Andreasen, f. 10. April 1896 i »Skyggerslund«, Hornborg Sogn. Ribe Sem. 1915; 1915—16 Vikar i Boring; 1. Febr. 1918 Hjælpelærer Humble Friskole, Langeland; 1. Nov. 1918 Andenlærer Flemming Efterskole; 1. Nov. 1919 Enelærer i Sminge; 1. Nov. 1926 Førstelærer Feldballe Skole; Medl. af Menighedsraadet i Voel Sogn 1922—26; Medl. af Menighedsraadet i Feldballe 1930; Regnskabsfører i Feldballe Sparekasse 1926; Formand for Feldballe Sognebogsamling 1926.

Jensen, Marie, Frk., Forskolelærerinde; f. 25. April 1875 i Handrup; Datter af Smed Søren Møller J. og Hustru Marie Kirstine, f. Jensen. Vejle Forskolesem. 1897; flere Feriekursus; 1. Juli 1897 Forskolelærerinde Feldballe Forskole; Medl. af Værgeraadet.

KEJLSTRUP SKOLE, OPFØRT 1889.



Schmidt, Jens, Enelærer; f. 7. Febr. 1886 i Floulev, Thyholm; Søn af Rentier Kristian Marinus S. og Hustru Mariane, f. Andersen; gift 23. Sept. 1921 m. Lærerinde Anna, f. Olsen, f. 25. Juli 1892 i Nørager, Allingaabro. N. Nissum Sem. 1909; Kursus i ordnede Lege og Boldspil, Gymnastik og Lersløjd; 18. Sept. 1909 Vikar Ginnerup Skole; 1. Nov. 1909 Hjælpelærer Frørup Skole, Fyn; 1. Aug. 1910 kst. og senere ansat i Døvling Skole pr. Kibæk; 1. Juni 1913 Enelærer Kejlstrup Skole; Medl. af Værgeraadet; Formand for Mols, Rønde og Omegns Biavlerforening 1925—33; Medl. af Bestyrelsen for Randers Amts Biavlerforening siden 1927.

FJELLERUP-GLÆSBORG KOMMUNE.

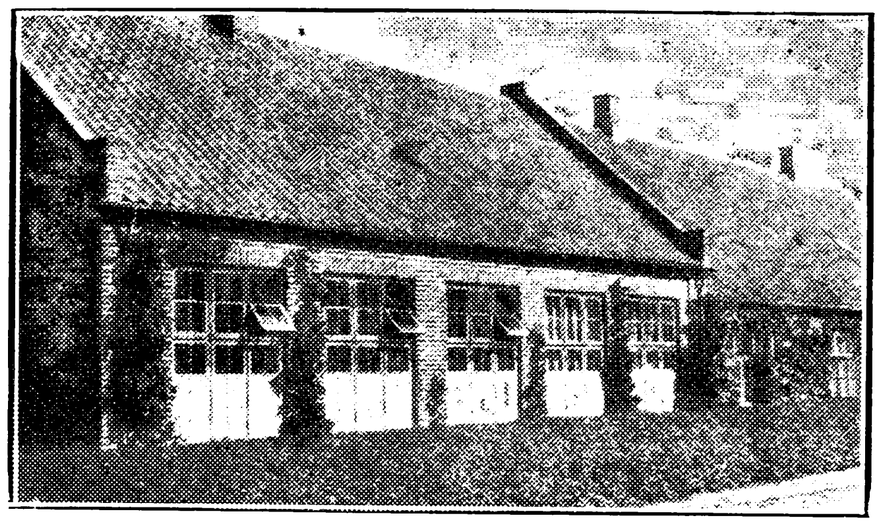

FJELLERUP SKOLE, OPF. 1893, UDV. 1906.



Nielsen, Karl Eske, Førstelærer; f. 17. Aug. 1894 i Veggerslev; Søn af Landmand Jens Peter N. og Hustru Margrethe, f. Hansen; gift 7. Nov. 1920 m. Mary Kirstine, f. Hansen, f. 14. Febr. 1895 i Odense. Realeks.; N. Nissum Sem. 1916; 3 Kursus i Husflid; 1916 Vikar Grenaa komm. Skolev.; 1. Sept. 1917 Lærer v. Rønde Kursus; 1. Maj 1915 Lærer Rønde Højskole; 1. Nov. 1920 Førstelærer Fjellerup Skole; Medl. af Menighedsraadet 1930; Formand for Værgeraadet.

Jensen, Anna Kristine, Frk., Forskolelærerinde; f. 26. Juni 1892 i Dronninglund Sogn; Datter af Snedker Niels Kristen J. og Hustru Maria, f. Christensen. Vejle Forskolesem. 1922; 1. Nov. 1922 Forskolelærerinde Tinnet Skole pr. Tørring; 1. Juli 1924 Fjellerup Forskole.

GLÆSBORG SKOLE, OPFØRT 1866.

Graversen, Jens Gammelgaard, Førstelærer; f. 23. Marts 1898 i Bølling, Ringkøbing Amt; Søn af Grdj. Chresten Graversen Sand og Hustru Mette Kristine, f. Eskesen; gift 20. Maj 1926 m. Anna Gerda, f. Precht, f. 9. Dec. 1904 i Ginnerup, Østjyll. N. Nissum Sem. 1922; Kursus i Bogføring; Husflidskursus; 1. Sept. 1922 Lærer Rønde Høj- og Privatskole; 1. Aug. 1925 Lærer i Lodbjerg, Thy; 1. Maj 1931 Førstelærer Glæsborg Skole; Medl. af Menighedsraadet 1926—30.



GLÆSBORG FORSKOLE.



Petersen, Agnes Petrea Sahra, Frk., Forskolelærerinde; f. 28. Okt. 1893 i Aalsrode; Datter af Grdj. Peter P. og Hustru Sophie, f. Hansen. Børnehavekursus; Th. Langs Forskolesem. 1922; Feriekursus i Tegning og Skrivning; 1. Nov. 1922—1. Juli 1925 Lærerinde v. Th. Langs Forskolesem.'s Børneskole i Silkeborg; 1. Juli 1926 Forskolelærerinde Knudstrup Forskole v. Kjellerup; 1. April 1930 Glæsborg Forskole.

GLÆSBORG KÆRSKOLE, OPFØRT 1901.



Kristensen, Kristian, Enelærer; f. 1. Aug. 1879 i Darum; Søn af Grdj. Jens K. og Hustru Mette Marie, f. Pedersen; gift 20. Juli 1917 m. Anna Severine, f. Sørensen, f. 12. Sept. 1893 i Gjerrild. Odense Sem. 1901; 1. Sept. 1901 Hjælpelærer Holsted Stationsskole; 1. Marts 1902 Andenlærer i Borgbjerg v. Holstebro; 1. Juni 1908 Enelærer Glæsborg Kærskole; Formand for Hjælpekassen 1921—29.

HEDEGAARD SKOLE.

Dalsgaard-Hansen, Holger, Enelærer; f. 2. Okt. 1891 i Jelling Sogn; Søn af Grdj. Rasmus D.-H. og Hustru Petrea, f. Jørgensen; gift 30. Nov. 1924 m. Johanne, f. Johansen, f. 14. Dec. 1894 i Stenderup. Ribe Sem. 1916; Dansk Sløjdkursus 1914 og 15; Husflidskursus 1932; 1. Nov. 1919 Vikar Blaahøj Skole; 1. Jan. 1921 Vikar



Uth Skole v. Horsens; 1. Juni 1922 Andenlærer Vonge Skole; 1. Maj 1929 Enelærer Hedegaard Skole; Organist v. Vonge Kirke 1921—29; Organist v. Glæsborg Kirke fra 1929.

STENVAD SKOLE.

Augustesen, S., Enelærer; f. 23. Maj 1905. Gedved Sem. 1927; Enelærer Stenvad Skole.

GAMMELSOGN KOMMUNE.



AASTRUP SKOLE.



Ingvartsen, Hans, Førstelærer; f. 9. Dec. 1879 i Flynder; Søn af Møller og Grdj. Jakob I. og Hustru Ane, f. Hansen; gift 2. April 1909 m. Karen Ingeborg, f. Andersen, f. 11. Maj 1881 i Dalum Sogn. N. Nissum Sem. 1902; Feriekursus i Sløjd, Husflid, Geografi, Historie og Bogføring; 1. Sept. 1902 Vikar Oksbøl Skole v. Varde; 1. Sept. 1903 fast ansat smstds.; 1. April 1906 Villersø Skole; 1. Juni 1913 Rold Skole, Vissenbjerg Sogn; 1. Juni 1919 Førstelærer Aastrup Skole; Formand for Menighedsraadet og Værgeraadet fra 1922; Formand for Nørreherreds Lærerkreds 1923—28.

Jensen, M. Mondrup, Frk., Forskolelærerinde; f. 9. April 1904 i Hald; Datter af Lærer Marcus J. og Hustru Maren, f. Mondrup. Th. Langs



Forskolesem. 1924; Aarsk. 1928—29; 15. Marts 1925 Vikar Auning søndre Skole; 1. Sept. 1926 Forskolelærerinde Aastrup Forskole.



1933 Andenlærer smstds.; undervist v. Arbejdernes Aftenskole i Havnevejens Skole 1932—33.

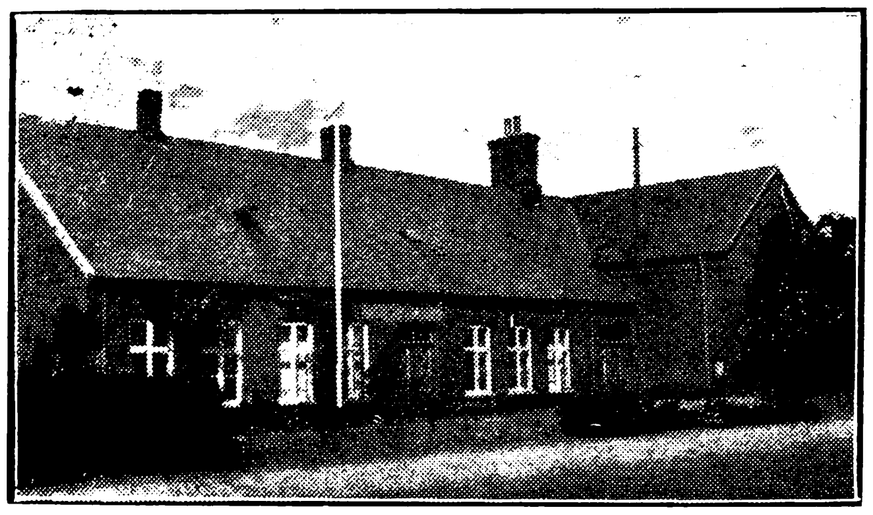

HAVNEVEJENS SKOLE, GRENAA, OPFØRT 1886.



Vestergaard, Helga Ragnhild, Frk., Forskolelærerinde; f. 22. Dec. 1904 i Kistrup; Datter af Grdj. Daniel V. og Hustru Mariane, f. Nielsen. Vejle Forskolesem. 1925; 1. Sept. 1925—1. Juni 1926 Vikar Alderslyst Forskole; 1. Nov. 1926 Forskolelærerinde Havnevejens Forskole.



Gamdrup, August Christian, Førstelærer; f. 11. Jan. 1886 i Tønning; Søn af Fabriksarbejder Peder G. og Hustru Kristine, f. Gunnarsen; gift 10. Maj 1913 m. Agnes, f. Madsen, f. 28. Sept. 1891 i Gedved. Gedved Sem. 1910; Feriekursus i Husflid, Tegning og Geografi; 1. Sept. 1910 Hjælpelærer Sneslev Skole; 1. Juli 1911 Lærer v. Ourø Optagelseshjem; 1. Febr. 1913 Ramsing Skole; 1. Nov. 1913 Enelærer Ring Skole pr. Auning; 1. Juli 1918 Førstelærer Havnevejens Skole; Formand for Værgeraadet 1919—23; Medl. af Menighedsraadet fra 1922; Formand f. Hjælpekassen fra 1925.

Vester, Martin, Andenlærer; f. 18. Dec. 1906 i Gammelsogn; Søn af Fisker Christen V. og Hustru Ane Kirstine, f. Møller. Præliminæreks. 1924; Gedved Sem. 1928; 1. Nov. 1928—1. Aug. 1929 Lærer Rønde Højskole; 1. Okt. 1929—31. Marts 1930 Hjælpelærer Havnevejens Skole; 15. Juni 1930—31. Juli 1932 Lærer Rønde Højskole; 1. Maj 1933 Vikar Havnevejens Skole; 1. Juni

GERLEV-ENSLEV KOMMUNE.

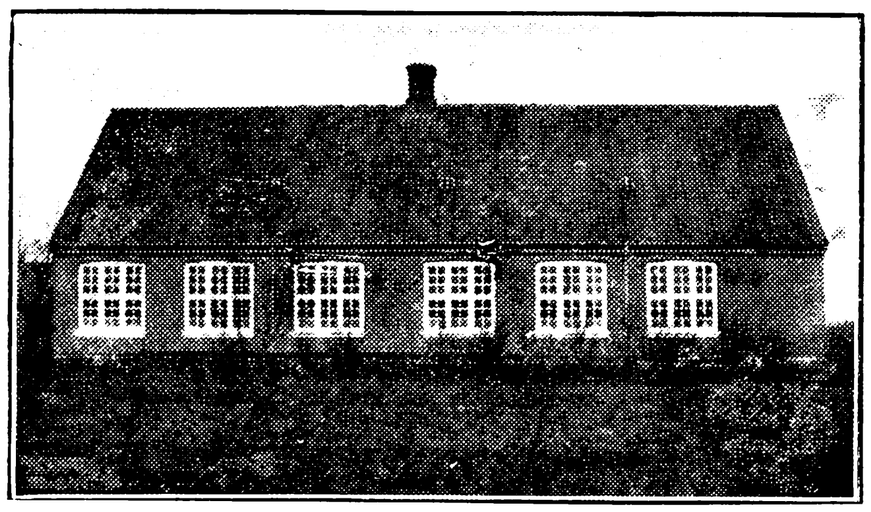

BLENSTRUP SKOLE, OPFØRT 1919.



Hansen-Mulvad, Jens, Førstelærer; f. 14. Nov. 1886 paa Fur; Søn af Husmand H. C. Hansen

og Hustru Else, f. Sørensen; gift 11. April 1911 m. Dagmar Sofie, f. Poulsen, f. 23. Nov. 1890 i Frederikshavn. N. Nissum Sem. 1908; Maanedskursus i Gymnastik 1911 og i Dansk 1915 og 16; 1. Marts 1910 Tredielærer Assens Centralskole pr. Mariager; 1. Dec. 1912 Enelærer Hevring Skole pr. Ørsted; 1. Nov. 1921 Førstelærer Blenstrup Skole; tidl. Formand for Værgeraadet; Formand for K. F. U. M. i 8 Aar.



Jensen, Johanne, Frk., Lærerinde; f. 19. Juli 1894 i Tønning; Datter af Savskærer Ole Gert J. og Hustru Gertrud Marie, f. Pedersen. Aarhus Sem. 1917; 1. Nov. 1919 Lærerinde Blenstrup Skole.

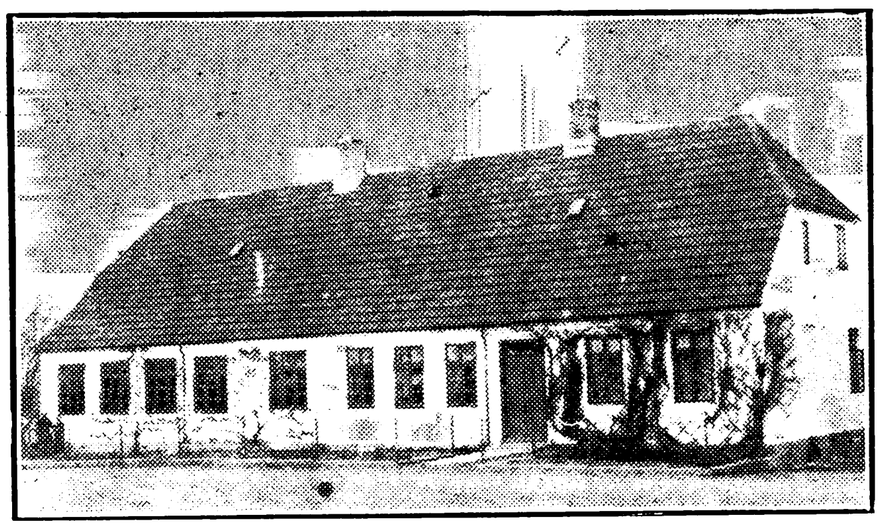

ENSLEV SKOLE.



Hansen, Niels Jensen, Førstelærer; f. 13. Juni 1903 i Hoedsten; Søn af Grdj. Hans H. og Hustru Kirsten, f. Jensen; gift 11. Dec. 1927 m. Alma, f. Hansen, f. 10. Marts 1905 i Lemvig. N. Nissum Sem. 1924; Feriekursus i Religion, Dansk og Regning; Bibliotekskursus; 1. Sept. 1924 Andenlærer Albæk Skole; 1. Juni 1928 Førstelærer Enslev Skole; Bibliotekar; Kirkeværge og Kasserer; Formand for Kirkeligt Samfund.

Christensen, Clara Margrethe, Frk., Lærerinde; f. 31. Jan. 1904 i Jerslev; Datter af Landmand Chr. C. og Hustru Laura, f. Thomsen. Præliminæreks.; Ranum Sem. 1925; 1. Juli 1927 Lærerinde Enslev Skole.

GERLEV SKOLE.



Pedersen, Peder Nikolaj, Førstelærer; f. 20. Marts 1879 i Skave; Søn af Skomager Nikolaj P. og Hustru Christiane, f. Nielsen; gift 29. Maj 1903 m. Marie, f. Christensen, f. 13. Okt. 1881 i Trevad. Ranum Sem. 1900; 1. Febr. 1902 Andenlærer Vrinders, Roelse Sogn; 1. Aug. 1904 Førstelærer Rær Sogn; 1. Maj 1911 Gerlev Skole; tidl. Medl. af Menighedsraadet i Gerlev; Sogneraadsformand i Rær-Hansted-Vigsø 1909—11.

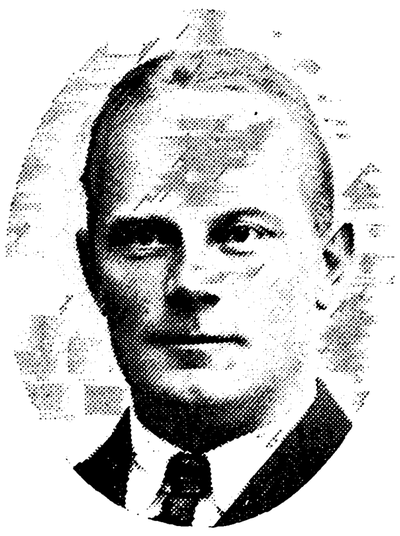

Frandsen, Jens Christian, Andenlærer; f. 18. April 1893 i Aggersund N.; Søn af Grdj. Christen Borup F. og Hustru Laura, f. Larsen. Ranum Sem. 1916; Kursus i ordnede Lege og Boldspil; Aftenskolekursus; 1. Okt. 1919 Andenlærer Gerlev Skole.

GERLEV POGESKOLE.



Johnsen, Anna Kirstine, Frk., Lærerinde; f. 5. Jan. 1900 i Gerlev; Datter af Grdj. Ole J. og Hustru Kirsten, f. Pedersen. Tommerup Højskole 1919; Lærerinde Gerlev Pogeskole.

GERRILD-HEMMED KOMMUNE.

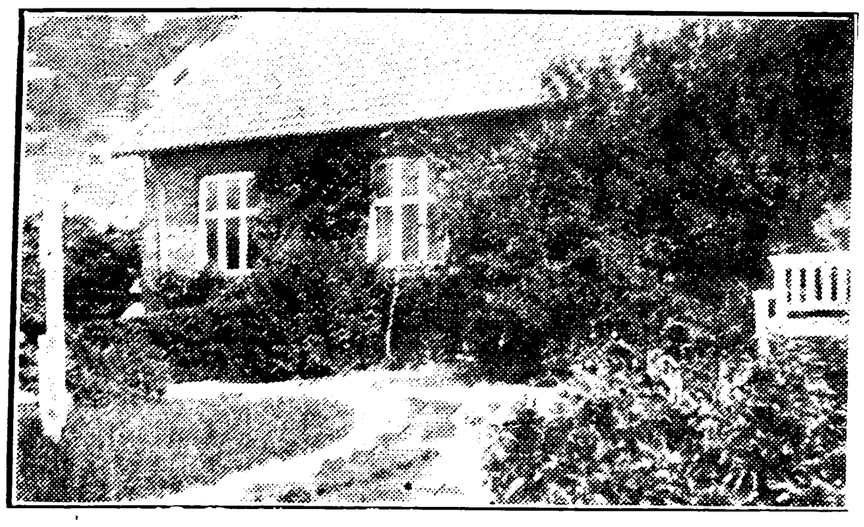

BØNNERUP SKOLE.

Jørgensen, Valdemar, Førstelærer; f. 27. Jan. 1889 i Grumstrup; Søn af Grdj. Poul J. og Hustru Elise Marie, f. Hansen; gift 29. Jan. 1921 m. Marie, f. Rasmussen, f. 28. Febr. 1897 i Horsens. Silkeborg Sem. 1914; 1915—16 Vikar Tørring Skole v. Laven; 1. Okt. 1917 Lærer v. Skovgaarde og Elsegaarde Omgangsskoler pr. Ebeltoft; 1. Aug. 1922 Kollemorten Skole pr. Jelling; 1. Febr. 1927 Førstelærer Bønnerup Skole; Formand for Værgeraadet i Ebeltoft-Skovgaard 1918—22.



Bugtrup, Marie Petrea Severinsen, Frk., Forskolelærerinde; f. 17. Okt. 1893 i Veggerslev; Datter af Vejmand Peter Severinsen B. og Hustru Anna Katrine, f. Petersen. Vejle Forskolesem. 1922; Kursus i Boldspil; 1. Juni 1922 Vikar Gerrild Forskole; 1. Maj 1923 fast ansat smstds.; 1. Juni 1931 Bønnerup Forskole.

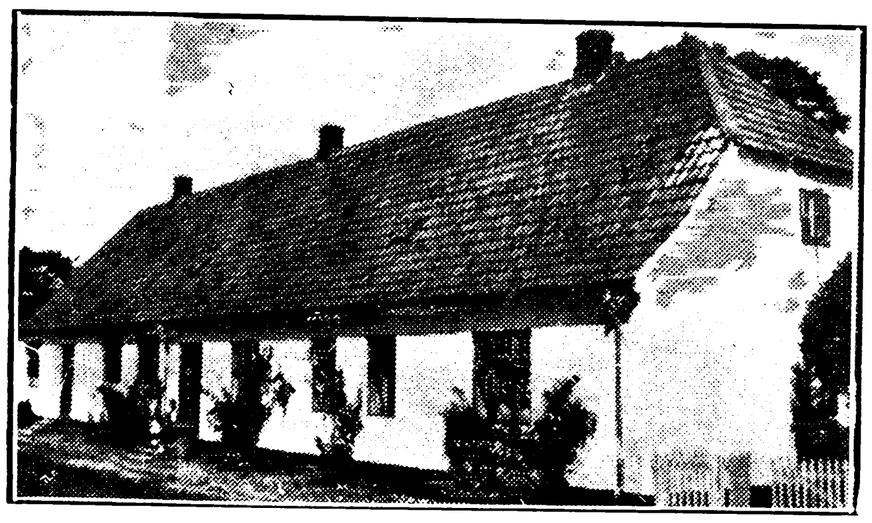

GERRILD SKOLE, OPFØRT 1855.

Egeskov, Anders Mortensen, Førstelærer; f. 10. Nov. 1895 i Kollerup, Vejle Amt; Søn af Grdj. M. E. og Hustru Ingeborg, f. Kristensen;



gift 5. Nov. 1921 m. Lærerinde Rigmor, f. Jessen, f. 26. Marts 1891 i Give Sogn. Jelling Sem. 1916; flere Feriekursus; 15. Okt. 1916 Medhjælper Lyne Skole, Ringkøbing Amt; 1. Sept. 1918 Vikar i Holtum og Sindbjerg; 1. Jan. 1919 Vikar Strellev; 15. Maj 1919 Hjælpelærer Hygum; 1. Febr. 1920 Andenlærer Assendrup; 1. Juli 1921 Enelærer Virring; 1. Okt. 1928 Førstelærer Gerrild Skole.



Pedersen, Gudrun Margrethe, Frk., Forskolelærerinde; f. 28. Juli 1908 i Nørager; Datter af Skræddermester M. P. og Hustru Johanne, f. Jørgensen. Realeks.; Vejle Forskolesem. 1928; 15. Juni 1931 Vikar Gerrild og Stokkebro Forskoler; 1. Sept. 1931 Aspirant smstds.; 1. Juni 1933 fast ansat smstds.

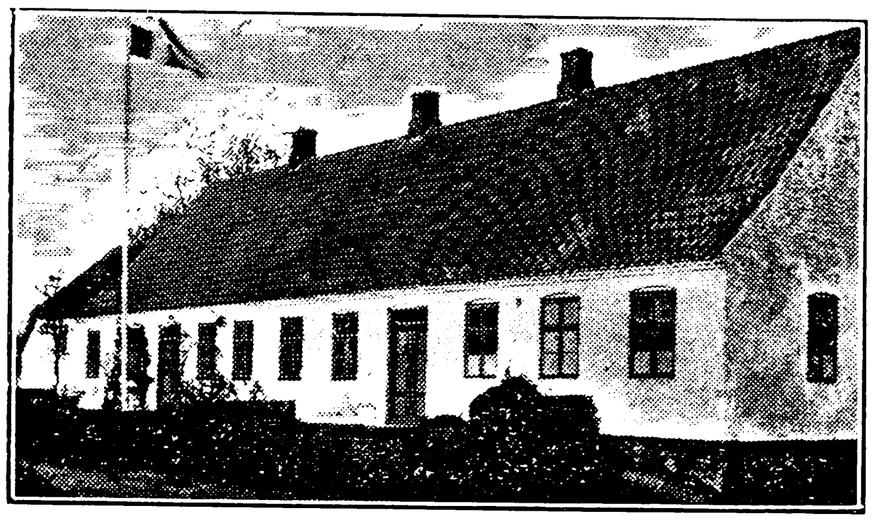

HEMMED SKOLE, OPFØRT 1860.

Hansen, Jens, Enelærer; f. 1. Juni 1902 i Vonsbæk; Søn af Bygmester Mads H. og Hustru Anneken, f. Greisen; gift 30. Sept. 1927 m. Kamma, f. Precht, f. 8. Marts 1907 i Vejlby, Djursland. Gedved Sem. 1923; Kursus i Kemi; 1. Aug. 1923 Realskolelærer Tørring; 1. Aug. 1924 Lærer Hammel Realskole; 1. Aug. 1927 Andenlærer Sall; 1. Marts 1931 Enelærer Hemmed Skole;



Medl. af Bestyrelsen for Bogsamlingen 1931; Revisor i Brugsforeningen og Sygekassen 1932 og 1933.



1. Okt. 1914 Vinterlærer Vallund Skole pr. Ølgod; 1. Maj 1915 kst. Andenlærer Alslev Skole pr. Varde; 1. Jan. 1916 fast ansat smstds.; 1. Dec. 1921 Enelærer Fjerupgaarde Skole.



STOKKEBRO SKOLE, OPFØRT 1904.



Hansen, Christian, Førstelærer; f. 10. Sept. 1877 i Ørslev (Vordingborg); Søn af Grdj. Mads H. og Hustru Ellen, f. Petersen; gift 6. Juni 1906 m. Johanne, f. Thomsen, f. 10. Febr. 1884 i Hallund. Jonstrup Sem. 1900; 1. Nov. 1900—10. April 1901 Vinterlærer Eskelund Skole; 1. Dec. 1902 Andenlærer Asferg Skole; 1. Dec. 1904 Enelærer Stokkebro Skole; 1. Juli 1913 Førstelærer smstds.; Formand for Værgeraadet fra 1929; Tillidsmand i Sønderjydsk Skoleforening fra 1928.

GESING-NØRAGER KOMMUNE.

FJERUPGAARDE SKOLE.

Worm, Kasper, Enelærer; f. 5. Dec. 1888 i Grandslev; Søn af Lærer Hartvig W. og Hustru Kirstine, f. Matthiesen; gift 1. Juni 1917 m. Agnes Cecilie, f. Pedersen, f. 23. Juli 1892 i Seden. Silkeborg Sem. 1914; Organisteks. 1918;

GESING SKOLE, OPFØRT 1862.

Madsen, Anders Christian, Førstelærer; f. 19. Sept. 1891 i Ranum; Søn af Pedel M. M. og Hustru Christine, f. Overgaard; gift m. Valborg, f. Johansen. Ranum Sem. 1912; 1. Maj 1922 Førstelærer Gesing Skole.



Nielsen, Thyra, Frk., Forskolelærerinde; f. 9. Jan. 1903 i Krogstrup; Datter af Sognefoged Kristen N. og Hustru Maren Kirstine, f. Troelsen. Odense Sem. 1927; 1. Nov. 1927 Vikar Gesing Forskole; 1. Juli 1929 fast ansat smstds.

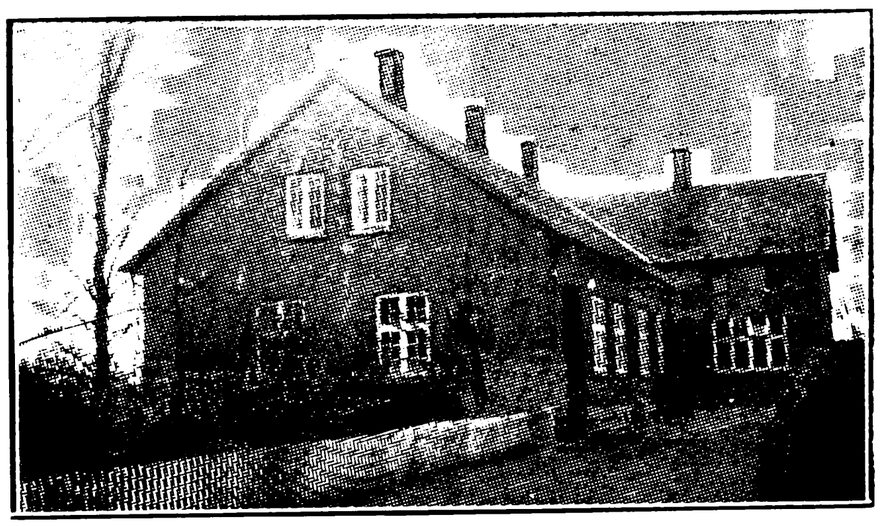

NØRAGER SKOLE, OPFØRT 1916.

Pedersen, Søren, Enelærer; f. 16. Okt. 1894 i Vrigsted; Søn af Grdj. Peder Christian P. og Hustru Else Marie, f. Nielsen; gift 12. April 1922 m. Gerda Astrid Marie, f. Christoffersen, f. 9. Okt. 1898 i Randers. Gedved Sem. 1920; 1920—22 Vikariater; 1. Febr. 1922 Andenlærer



Pindstrup Skole; 1. Okt. 1925 Enelærer Nørager Skole.

RYGAARDSTRAND SKOLE.

Nielsen, Arne, Enelærer; f. 26. Nov. 1891 i Vordingborg; Søn af Højskoleforstander Niels N. og Hustru Kirstine, f. Jeppesen; gift 24. Sept. 1919 m. Ellen, f. Schack Olldag, f. 21. Marts 1893 i Alslev. Ribe Sem. 1915; 1916 Andenlærer Holsteinsminde Opdragelseshjem; 1918 Realskolelærer Hindholm Realskole; 1919 Enelærer Rygaardstrand Skole.



STENBERGHOLT SKOLE.



Fausø, Carl Sofus, Enelærer; f. 3. Marts 1885 i Fausing; Søn af Tømrer Jens Sørensen og Hustru Ane Gyda, f. Tetsche; gift 4. April 1912 m. Anna Kirstine, f. Ramløse, f. 11. Maj 1893 i Vordingborg. Gedved Sem. 1907; 1. Sept. 1907 Hjælpelærer Arentsminde Skole; 1. Jan. 1908 Andenlærer Virring Skole pr. Skanderborg; 1. April 1910 Enelærer i Søttrup pr. Hornum; 1. Sept. 1921 Stenbergholt Skole pr. Auning; Organist i Virring og Søttrup 1908—21; Medl. af Menighedsraadet fra 1922. Litt. Arb.: Forfatter af Børnefortællinger, udgivet af Chr. Erichsens Forlag, Grønvald Fynbos Forlag, Hagerup og Gyldendals Forlag; udgivet »To Venner«, Jespersens Forlag, 1924.



TUSTRUP FORSKOLE, OPFØRT 1901.

Greve, Caroline Hansen, Frk., Forskolelærerinde; f. 20. Juni 1883 i Marie Magdalene Sogn; Datter af Grdj. Hans Hansen G. og Hustru Kirstine Severine, f. Pallesen. Vejle Forskolesem. 1904; flere Feriekursus; 1. Marts 1905 Vikar Tustrup Forskole; 1906 fast ansat smstds.; Medl. af Menighedsraadet 1926—30; Medl. af Bestyrelsen for Hjælpekassen fra 1914—22; Medl. af Bestyrelsen for Værgeraadet fra 1922—34.

GIMMING-LEM KOMMUNE.

GIMMING SKOLE.

Rasmussen, Jens Gaardsøe, Enelærer; f. 28. Juli 1878 i Sønder Onsild; Søn af Grdj. Rasmus Poulsen og Hustru Ane Marie, f. Højgaard; gift 10. Okt. 1906 m. Kristine, f. Nørgaard, f. 3. Dec. 1886 i Kobberup Sogn. Gedved Sem. 1900; 22. Febr. 1902 Enelærer Glyngøre Skole; 1. Sept. 1907 Gimming Skole; Kirkesanger; Kredsformand for Lærerkredsen 80 B i 12 Aar; Bibliotekar i 25 Aar; Formand og Kasserer for Gimming Brugsforening i 25 Aar.



LEM FORSKOLE, OPFØRT 1818.



Kaad, Alfred, Enelærer; f. 5. Maj 1905 i Aagaard, Øster Starup Sogn; Søn af Grdj. Hans

K. og Hustru Marie, f. Holt; gift 16. Maj 1929 m. Marie, f. Egeskov, f. 2. Okt. 1905 i Kollerup. Præliminæreks. 1921; Jelling Sem. 1926; Vikar Voulund Skole; 1. Nov. 1927 kst. Enelærer smstds.; 1. Juni 1930 fast ansat smstds.; 1. Aug. 1932 Lem Skole; Kirkesanger v. Lem Kirke.

TJÆREBY SKOLE.

Nielsen, Jens Andersen, Enelærer; f. 1. Aug. 1883 i Strandby; Søn af Landmand Christen N. og Hustru Maren Kirstine, f. Andersen; gift 10. Juli 1932 m. Ellen Margrethe, f. Hansen, f. 8. Aug. 1894 i Kragevig, Allerslev Sogn. Ribe Sem. 1913; 1. Okt. 1916 Enelærer Tjæreby Skole.

GINNERUP KOMMUNE.

FANNERUP SKOLE, OPFØRT 1901.



Andreasen, Valdemar, Enelærer; f. 28. Maj 1903 i Fuglslev; Søn af Grdj. Peder A. og Hustru Marie, f. Andersen; gift 15. Nov. 1929 m. Martha Agnete, f. Nielsen, f. 15. Nov. 1903 i Stabrand. N. Nissum Sem. 1926; 15. Marts 1927 Lærer Læsø Eksamenskursus; 1. Okt. 1929 Enelærer Fannerup Skole.

GINNERUP SKOLE,
OPFØRT 1888, BOLIGEN 1921.

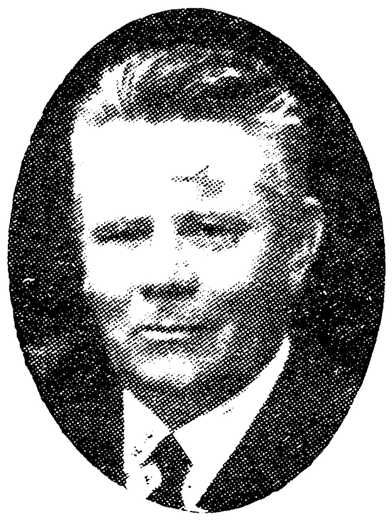

Johansen, Hjalmar Lorents, Enelærer; f. 25. Febr. 1871 i Kbhvn.; Søn af Snedkermester Niels J. og Hustru Ida, f. Lysholdt; gift 20. Dec. 1900 m. Maren, f. Kistrup, f. 6. Dec. 1872 i Vammen. N. Nissum Sem. 1895; Organisteks. 1909; flere Feriekursus; 1. Okt. 1896 Andenlærer Vammen Skole; 1. April 1901 Enelærer Ullerup Skole, Give Sogn; 1. April 1903 Førstelærer Handrup Skole; 1. Okt. 1909 Enelærer Ginnerup Skole; Næstformand for Menighedsraadet fra 1925; Kirkeværge; Formand for Værgeraadet 1921—29; Medl. af Grenaa Museumsbestyrelse v. dets Oprettelse.



MASTRUP SKOLE.



Thomsen, Thomas Kristen, Enelærer; f. 21. Febr. 1887 i Vive; Søn af Købmand Jens Martinus T. og Hustru Mette Katrine, f. Jensen; gift 1. Okt. 1920 m. Karen, f. Nielsen, f. 23. April 1891 i Barløse. Haslev Sem. 1918; 1. Aug. 1918 Lærer Raagelund Børnehjem; 1. Aug. 1919 Lærer v. Rønde Artiumskursus; 1. Aug. 1920 Rønde Højskole; 1. Marts 1923 Enelærer Mastrup Skole; Formand for Hjælpekassen fra 1925; Medl. af Menighedsraadet fra 1929; K. F. U. M.s Kredsformand paa Djursland fra 1931.

GLENSTRUP KOMMUNE.

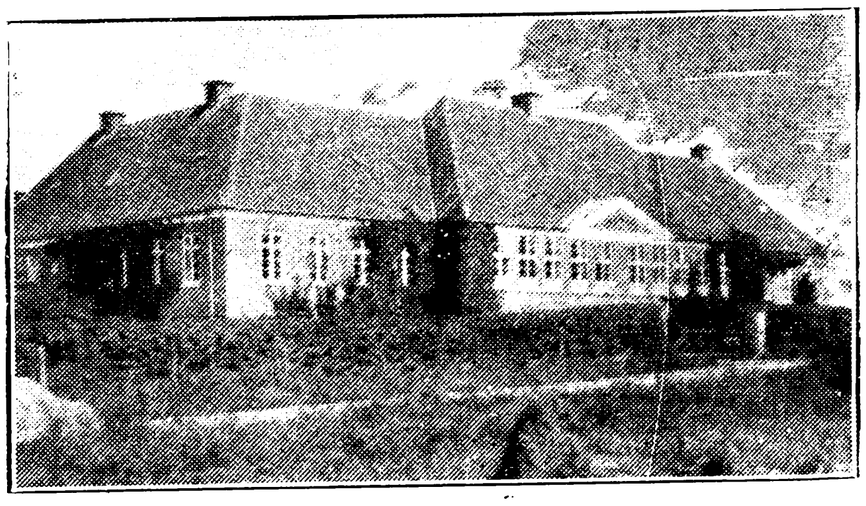

HANDEST SKOLE, OPFØRT 1924.

Nielsen, Niels, Førstelærer; f. 11. Aug. 1873 i Iglsø; Søn af Lærer Søren N. og Hustru Kir-



stine, f. Christensen; gift 3. Nov. 1896 m. Kirstine, f. Nørgaard, f. 2. Juni 1877 i Søby. Præliminæreks. 1890; Ranum Sem. 1894; forsk. Feriekursus; 4. Okt. 1894 Enelærer Sæby Skole; 3. Jan. 1901 Handest Skole; Kirkesanger; Formand for Sognesparekassen i 22 Aar; Sogneraadsformand 1917—21; Medl. af Værgeraadet i flere Aar; Medl. af Menighedsraadet i 20 Aar; Medstifter af og Formand for 79. Lærerkreds; Regnskabsfører for Brugsforeningen i ca. 20 Aar; Bevillingshaver v. Mariager—Faarup-Banen samt Revisor i 3 Aar.

Christensen, Elna, Frk., Forskolelærerinde; f. 25. Okt. 1896. Sorø Forskolesem. 1918; Forskolelærerinde Handest Skole.

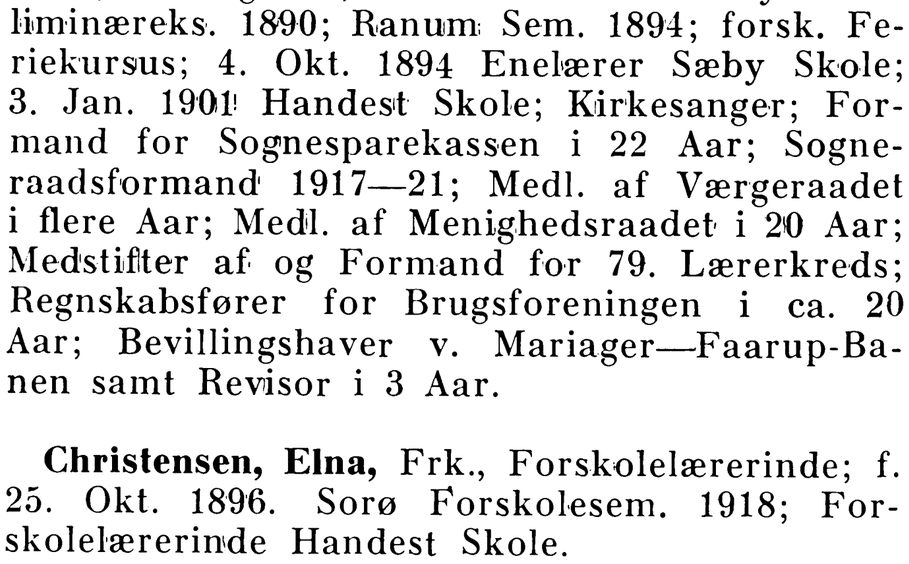

HOLMGAARDE SKOLE.



Larsen, Aage, Enelærer; f. 8. Febr. 1896 i Vust; Søn af Lærer Th. Kr. L. og Hustru Margrethe, f. Christensen; gift 14. April 1927 m. Edith Bisgaard, f. Sørensen, f. 22. Sept. 1906 i Thisted. Ranum Sem. 1917; 1. Febr. 1921 Andenlærer Øland; 1. April 1926 Enelærer Holmgaarde Skole; Medl. af Menighedsraadet 1930; Form. for Mariagerkredsens rad. Venstre 1933.

HALD-KÆRBY KOMMUNE.

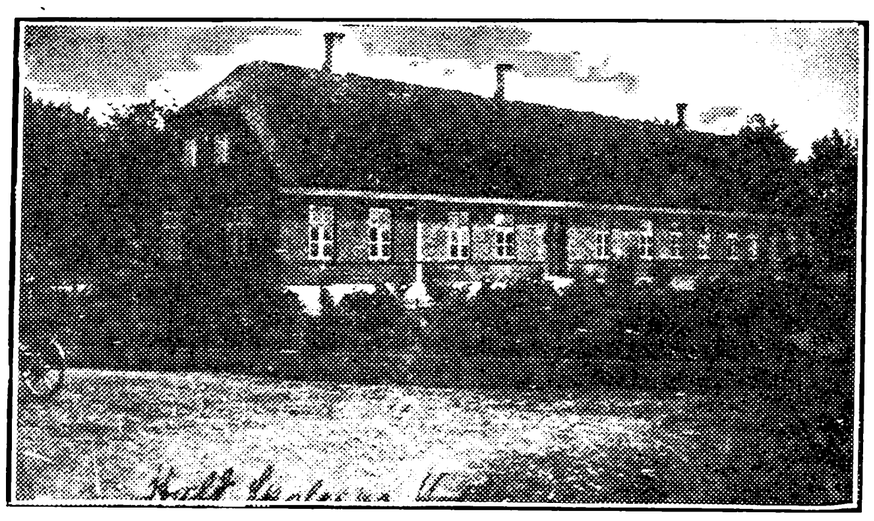

HALD SKOLE, OPFØRT 1860.



Jensen, Marcus Peter, Førstelærer; f. 24. Dec. 1870 i Ugilt Sogn; Søn af Grdj. Ove J. og Hustru Maren, f. Christensdatter; gift 29. Juli 1902 m. Maren, f. Mondrup, f. 15. Aug. 1873 i Gulev Sogn. Ranum Sem. 1890; Kursus i Sang, Musik og Orgelspil 1899—1900; 1. April 1891 Andenlærer Sahl Skole; Enelærer Nøddelund Skole; 1. Jan. 1904 Førstelærer Hald Skole; Kirkesanger og Organist; tidl. Medl. af Menighedsraadet; Formand for Værgeraadet; Formand for den lokale Sparekasse siden 1914; har stiftet en lokal Sangforening og været dens Leder gennem 20 Aar.



Søgaard, Jens, Andenlærer; f. 31. Marts 1891 i Hjeds; Søn af Grdj. Niels S. og Hustru Pouline, f. Andersen; gift 24. Aug. 1920 m. Kirsten Marie, f. Schmidt, f. 25. Nov. 1891 i Veggerby. Skaarup Sem. 1918; Aftenskolekursus 1932; 1. Juli 1920 Andenlærer Brændstrup Skole; 1. Juni 1921 Andenlærer Hald Skole; Leder af Aftenskolearbejdet; Regnskabsfører for Brugsforeningen; Formand for Sygekassen; Revisor for Sparekassen; Aflæser for Meteorologisk Institut.

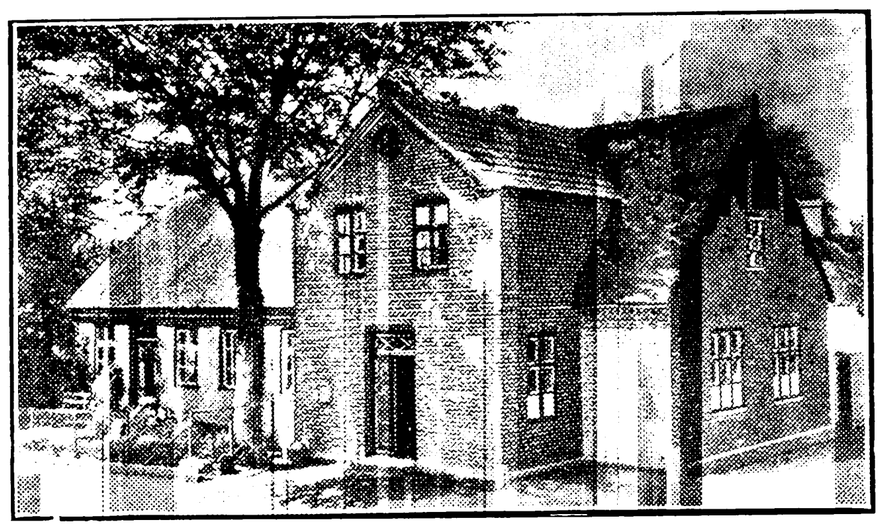

KÆRBY SKOLE, OPFØRT 1872, UDVIDET 1927.



Wammen, Hans Christian, Enelærer; f. 20. Febr. 1873 i Jebjerg Sogn; Søn af Landpostbud H. Chr. W. og Hustru Dorthe Cathrine, f. Andersen; gift 2. Maj 1902 m. Hansine, f. Hansen (Aamand), f. 4. Nov. 1866 i Harndrup Sogn. Gedved Sem. 1900; Dansk Skoleforenings Kursus; 2. Jan. 1902 Andenlærer Grundfør Skole; 1. Maj 1906 Enelærer Kærby Skole; Kirkesanger; Medl. af Menighedsraadet ca. 15 Aar; Kirkeværge ca. 6 Aar; Medl. af Værgeraadet; tidl. Kommunalrevisor. Har skrevet en Del Lokalhistorie.



STOUBY SKOLE.



Mondrup, Niels, Enelærer; f. 21. Maj 1886 i Nøddelund, Viborg Amt; Søn af Grdj. Hans M. og Hustru Birgitte, f. Iversen; gift 31. Juli 1914 m. Laura Johanne, f. Nielsen, f. 5. Juli 1886 i Gerning, Viborg Amt. Skaarup Sem. 1912; 1. Juli 1914 Enelærer Stouby Skole; tidl. Medl. af Menighedsraadet.

HAMMELEV-ENSLEV KOMMUNE.

ENSLEV SKOLE.

Kristensen, Martin Kristian, Førstelærer; f. 29. Aug. 1870 i Hjermind; Søn af Grdj. Adolf K. og Hustru Ane Marie, f. Frederiksen; gift 7. Aug. 1897 m. Sigrid, f. Holm, f. 12. Nov. 1873 i Jelling. Jelling Sem. 1893; 10. Okt. 1893—10. April 1894 Lærer Holsted Efterskole; 1. Nov. 1895 Hjælpelærer Fausing Skole; 12. Maj 1896 Vikar Enslev Skole; 1. Aug. 1896 Enelærer smstds.; 1. Nov. 1928 Førstelærer smstds.; Kirkesanger v. Enslev Kirke 1896; Medlem af Sogneraadet 1921—25; Medl. af Menighedsraadet 1921—27; Medl. af Værgeraadet; Medl. af Bestyrelsen for Hjælpekassen ca. 1916—21.

Nielsen, Martine Nicoline, Frk., Forskolelærerinde; f. 18. Nov. 1895 i Kousted; Datter af Grdj. Anton N. og Hustru Maren, f. Jensen. Kbhvn.s Forskole Sem. 1928; 1. Nov. 1928 kst. Forskolelærerinde Enslev Forskole; 1. Nov. 1929 fast ansat smstds.; Medlem af Værgeraadet fra 1931.

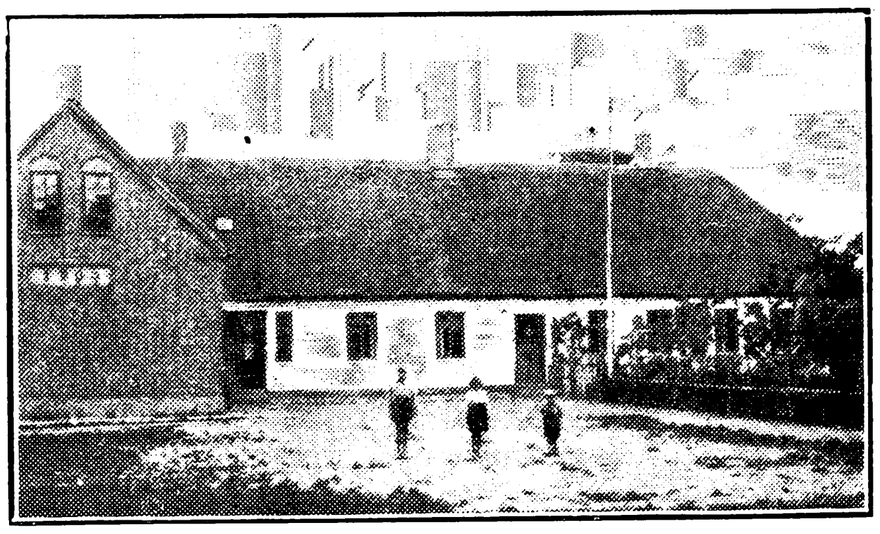

HAMMELEV SKOLE,
OPFØRT 1905, LÆRERBOLIGEN 1843.



Sørensen, Ole, Førstelærer; f. 29. Nov. 1890 i Lille Fuglede Sogn; Søn af Grdj. Peder S. og Hustru Kirsten Marie, f. Olsen; gift 9. Nov. 1917 m. Ida, f. Pedersen; f. 29. Okt. 1891 i Ubby, Holbæk Amt. Kursus paa Askov Højskole 1914—16; Silkeborg Sem. 1921; Feriekursus i Geografi; 1. Aug. 1921 Enelærer Lillering Skole v. Aarhus; 1. Dec. 1925 Førstelærer Hammelev Skole; Næstformand i Menighedsraadet; Formand for Værgeraadet 1932.

Sørensen, Kathrine Marie, Frk., Forskolelærerinde; f. 3. Jan. 1902 i Albøge Sogn; Datter



af Grdj. Frederik S. og Hustru Kirstine Thomasine, f. Thomsen. Th. Langs Forskolesem. 1927; 1. Aug. 1927 Hjælpelærerinde i Sd. Homaa pr. Trustrup; 1. Sept.—15. Nov. 1928 Vejlby Forskole; 14. Jan. 1929 Vikar Hammelev Forskole; 1. Marts 1929 kst. Forskolelærerinde smstds.; 1. Juni 1929 fast ansat smstds.

HARRIDSLEV-ALBÆK KOMMUNE.

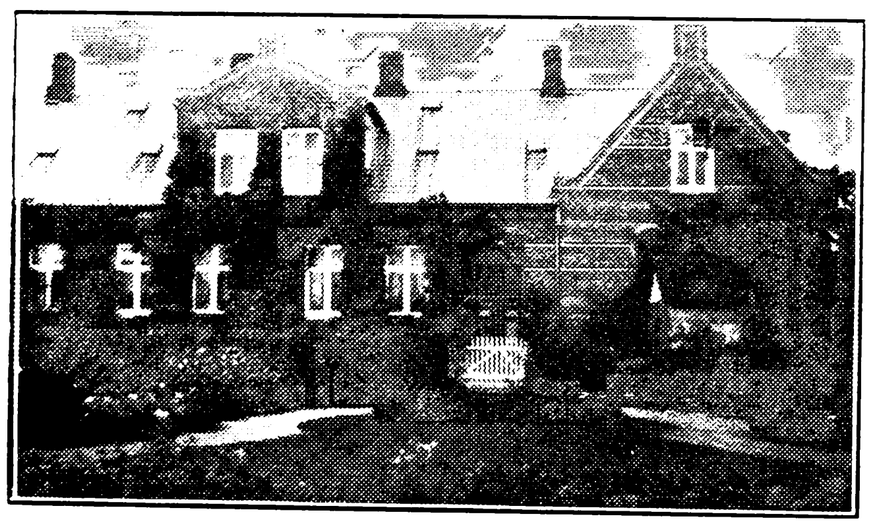

ALBÆK SKOLE, OPFØRT 1904.



Almose, Peder, Førstelærer; f. 23. Aug. 1888 i Hygum, Kollerup Sogn; Søn af Grdj. Jens Andersen Pedersen og Hustru Karen Henriette, f. Jensen; gift 6. April 1911 m. Thomasine, f. Egeskov; f. 5. Aug. 1893 i Kollerup. Jelling Sem. 1915; Feriekursus 1920; Tegnekursus 1930; flere Instruktionskursus; 1. Aug. 1915 Lærer Randers private Realskole; Juni 1917 Hygum Skole; 1. Okt. 1917 Førstelærer Albæk Skole; Kirkesanger; Forretningsfører for Brugsforeningen 1924—30; Revisor i Mejeriet 1923—29; Medlem af Menighedsraadet fra 1922, Formand fra 1930; Forretningsfører og Kasserer for Støvring og Omegns Planteforening siden 1926; Næstformand f. Randers Rytteriforening; Formand for Randers Omegns Lærerkreds 80 B.

Müller, Agnes Emilie, Frk., Lærerinde; f. 24. Marts 1901 i Røjle, Vejlby Sogn, Fyn; Datter af Mejeribest. C. M. og Hustru Ingeborg, f. Brink. Odense Sem. 1928; 1. Juni 1931 Lærerinde Albæk Skole.

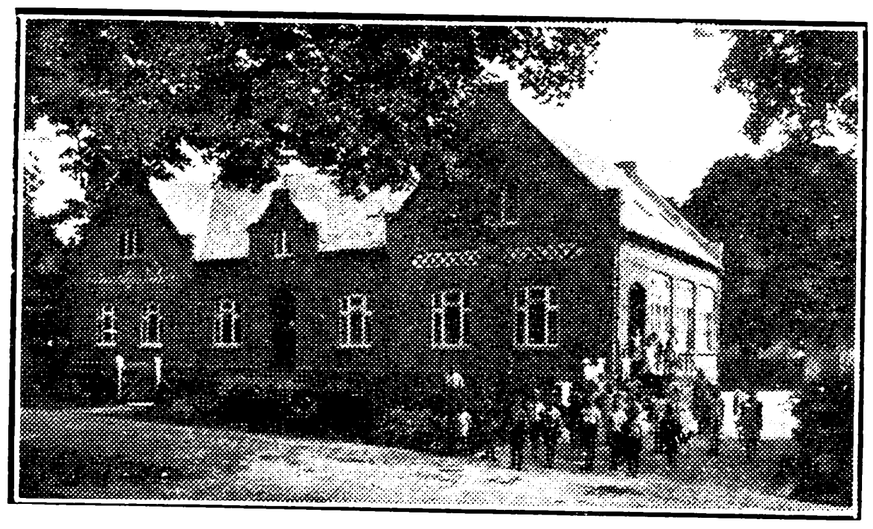

HARRIDSLEV SKOLE, OPFØRT 1908.



Pedersen, Gerhard Peter Martin, Enelærer; f. 12. Marts 1880 i Tømmerby, Thisted Amt; Søn af Lærer Peder P. og Hustru Gertha, f. Larsen; gift 23. Okt. 1914 m. Ida, f. Gravesen; f. 4. April 1882 i Gimming. Ranum Sem. 1908; flere Feriekursus i Tegning og Husflid; 1. Juni 1909 Andenlærer Albæk Skole; 1. Jan. 1911 Enelærer Hellerup Skole; 1. Aug. 1914 Harridslev Skole; tidl. Medl. af Menighedsraadet; Tilsynsværge v. Plejehjemsforen. i Randers Amt.

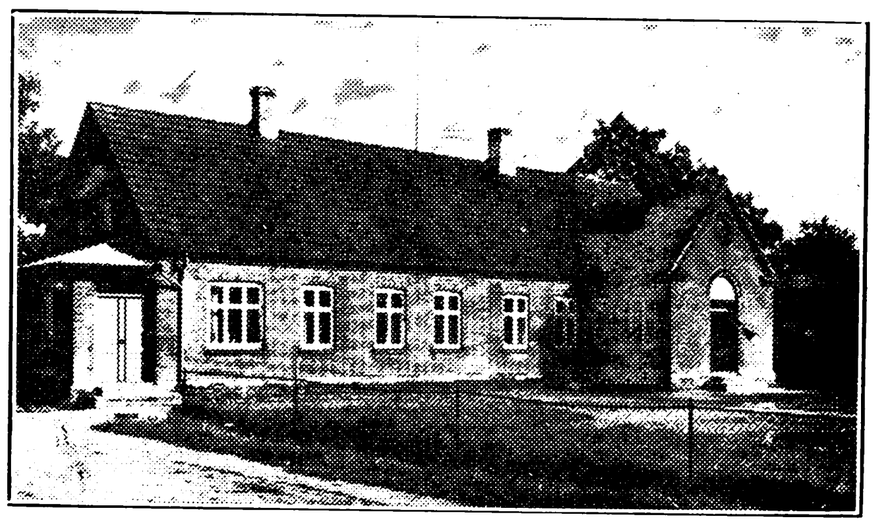

LINDBJERG SKOLE.

Mortensen, Jørgen, Enelærer; f. 30. Nov. 1888 i Ellede, Raklev Sogn; Søn af Ejendomsmægler Hemming M. og Hustru Ane Mathilde, f. Jensen; gift 10. Jan. 1911 m. Andrea Johanne, f. Enslev; f. 25. Jan. 1890 i Støvring pr. Randers. Præliminæreks. 1905; Silkeborg Sem. 1909; Feriekursus i Matematik og Sang; 1. Dec. 1913 Enelærer Snæbum Skole; 1. Marts 1915 Lindbjerg Skole; Organist; Medl. af Menigheds-



raadet i 2 Perioder; Medl. af Værgeraadet i 3 Perioder; Leder af Aftenskolen gennem flere Aar; tidl. Leder af Sangforeningen i Snæbum og Harridslev; Medstifter af og Forretningsfører for Brugsforeningen i Lindbjerg.

MEJLBY SKOLE.

Mejlvang, Lars Jensen Larsen, Enelærer; f. 10. April 1882 i Haverslev, Hjørring Amt; Søn af Gaardmand Jens L. og Hustru Jensine Kristine, f. Pedersen; gift 30. Dec. 1915 m. Johanne, f. Sørensen; f. 22. Juli 1895 i Solbjerg. Hjørring Sem. 1914; 1. Sept. 1918 Enelærer Mejlby Skole; Medl. af Menighedsraadet; Kredsformand for Harridslev Afholdskreds.

HASLUND-ØLST KOMMUNE.

ASKILDSTRUP SKOLE.

Hansen, Amdi Alfred, Enelærer; f. 17. April 1891 i Jebjerg pr. Langaa; Søn af Husmand Jens Peter H. og Hustru Marie Kirstine, f. Amdisen Møller; gift 12. Febr. 1933 m. Anna, f. Jespersen; f. 14. Juni 1911 i Jebjerg i Salling. Ranum Sem. 1924; uddannet Gymnastiklærer; Kursus i Bogbinderi 1930; 1. Jan. 1929 Enelærer Askildstrup Skole; Revisor i Brugsforen.

HASLUND SKOLE.

Munk, Jacob, Enelærer; f. 5. April 1904 i Venge Sogn; Søn af Grdj. Niels M. og Hustru Kathrine, f. Laursen; gift 14. Juni 1931 m. Margrethe, f. Mikkelsen; f. 20. Okt. 1907 i Virring. Gedved Sem. 1925; Feriekursus i Skrivning 1926; Aftenskolekursus 1928; Kursus i Gymnastik 1932; 1. Sept. 1929 Enelærer Haslund Skole; Formand for Foredragsforeningen.

TEBBESTRUP SKOLE.

Petersen, Jørgen Peter, Enelærer; f. 4. Sept. 1879 i Skalbjerg, Vissenbjerg Sogn; Søn af Grdj. Rs. P. og Hustru Karen Dorthea, f. Jørgensen; gift 26. Okt. 1906 m. Johanne Marie, f. Larsen; f. 28. Febr. 1875 i Vierslev Sogn. Skaarup Sem. 1902; 1902—03 Vikar Boldesager; 1. Sept. 1903 Enelærer Vester Hornum; 1. Nov. 1907 Græstrup; 1. Nov. 1909 Debelmose; 1. Sept. 1911 Tebbestrup Skole; Medl. og Kasserer for Menighedsraadet i en Aarrække.

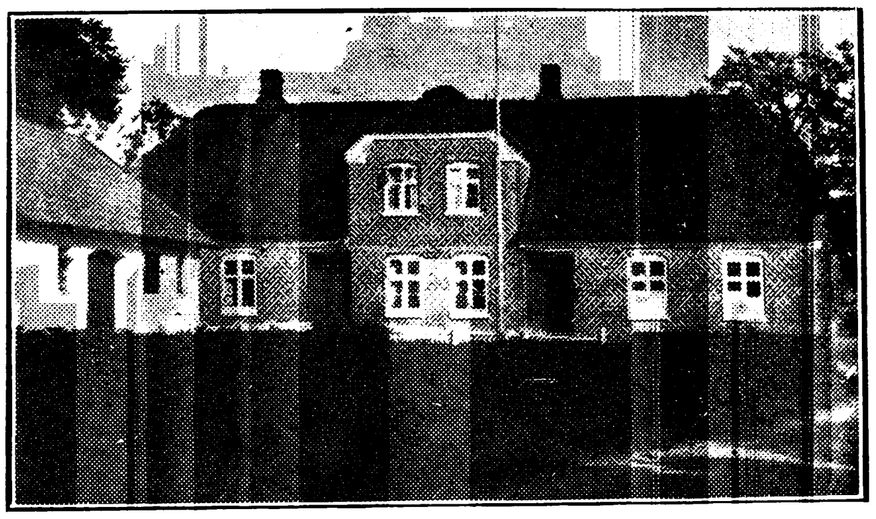

ØLST SKOLE.

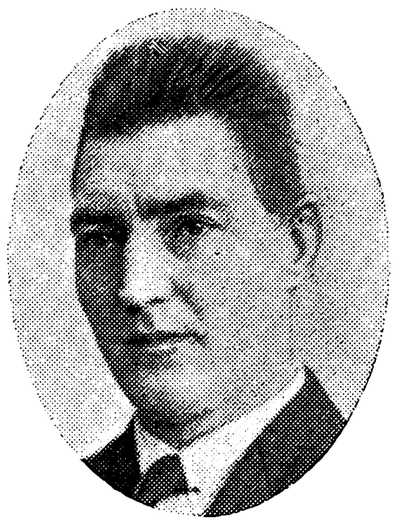

Hauberg, Therkel, Førstelærer; f. 6. Okt. 1887 i Spørring; Søn af Lærer Jens Henrik Jensen og Hustru Andrea, f. Hauberg; gift 28. Dec. 1913 m. Kristiane, f. Fisker; f. 31. Dec. 1888 i Hammel. Silkeborg Sem. 1912; Sløjdkursus Askov 1915; Kursus paa Esbjerg Arbejderhøjskole 1921; Sanglege og Folkedanse i Hadsten 1923; Sangkursus Støvring 1925; 1. Sept. 1914 Enelærer Børsmose Skole pr. Oksbøl; 1. Okt. 1915 Førstelærer Ølst Skole; Lærer v. Landstormen Sommeren 1931; Kirkesanger; ledet 2 Kursus v. Esbjerg Højskole 1927—28; ledet 1 Kursus v. Roskilde Højskole 1930. Tidl. Medl. af Sogneraadet i 8 Aar; tidl. Medl. af Menighedsraad og Hjælpekasse; Medl. af Udvalget for Skolens Styrelse og Tilsyn; Medl. af Sogneraadet; Medl. af Sundhedsstyrelsen; Medl. af Kommissionen for Retslægeraadets Omforandring; Formand for den lokale socialdemokratiske Forening; Folketingsmand 1929—32; Medl. af Distriktsbestyrelsen for 6. Landstingskreds; Kandidat i Skive Kredsen.

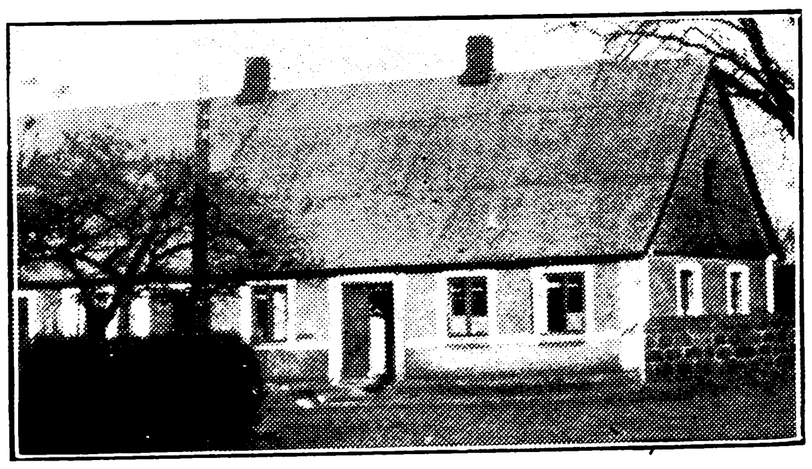

ØLST FORSKOLE.

Nyborg, Olga Laurine Kristine, f. Nielsen, Frue, Forskolelærerinde; f. 28. Febr. 1881 i Nr. Alslev paa Falster; Datter af Postbud Anders N. og Hustru Johanne, f. Jensen; gift 26. Aug.



1910 m. fhv. Grdj., Landmand Jens N., f. 26. Aug. 1873 i Ølst. Præliminæreks. 1895; Th. Langs Forskolesem. 1903; 1. Jan. 1904 Forskolelærerinde Søballe Forskole v. Skanderborg; 1. Okt. 1908 Ølst Forskole; tidl. Medl. af Menighedsraadet.

HELGENÆS KOMMUNE.

ESBY SKOLE, OPFØRT 1869.

Olesen, Hans, Enelærer; f. 15. Jan. 1889 i Øster Snede, Vejle Amt; Søn af Grdj. Claus O. og Hustru Mareta, f. Thomsen; gift 30. Jan. 1923 m. Minna Maria, f. Mortensen; f. 31. Jan. 1897 i Vejle. Ribe Sem. 1916; Kursus i Aftenskolegerning og i Biblioteksvæsen; 1916—21 forskellige Vikariater; 1. Okt. 1921 Lærer Esby Skole; Næstformand i Helgenæs Menighedsraad 1922; Næstformand i Helgenæs Sogns Sygekasse 1924; Formand for Sognebiblioteket 1922; Revisor i Brugsforeningen 1929; Referent til »Aarhus Amtstidende«.

STØDOV SKOLE.

Kristiansen, K. A., Enelærer; f. 2. Jan. 1873. Jelling Sem. 1894; Enelærer Stødov Skole.

HEM-SEM KOMMUNE.

GROVE SKOLE.

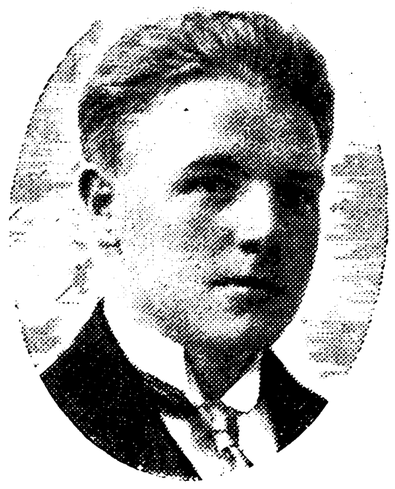

Bach, Methinus Marinus, Enelærer; f. 12. Nov. 1902 i Barmer, Aalborg Amt; Søn af Murer Anton Carl B. og Hustru Vilhelmine, f. Andersen; gift 13. Febr. 1927 m. Gertrud Marie, f. Dahl Jensen; f. 30. April 1904 i N. Nissum. N. Nissum Sem. 1925; Husflidskursus i N. Nissum; 1. Okt. 1927 Enelærer Skovby Privatskole v. Horsens; 1. Febr. 1929 Enelærer Grove Skole; Kommunalrevisor 1930.

HEM SKOLE.

Udengaard, Rasmus, Enelærer; f. 26. Marts 1893 i Grenaa; Søn af Musikhandler Jens U. og Hustru Marie Bodil, f. Rasmussen; gift 4. Juli 1920 m. Altine, f. Nielsen, f. 27. Nov. 1895 i Sneum, Ribe Amt. Silkeborg Sem. 1917; Organistprøve i Silkeborg; uddannet som Typograf v. Grenaa Folketidende; Okt. 1920 Enelærer Hønning Skole, Sønderjylland; 1. Okt. 1923 Enelærer v. Hem Skole; Kirkesanger; Formand for Sygekassen 1920—22; Leder af Hem Musikskole fra 1923.



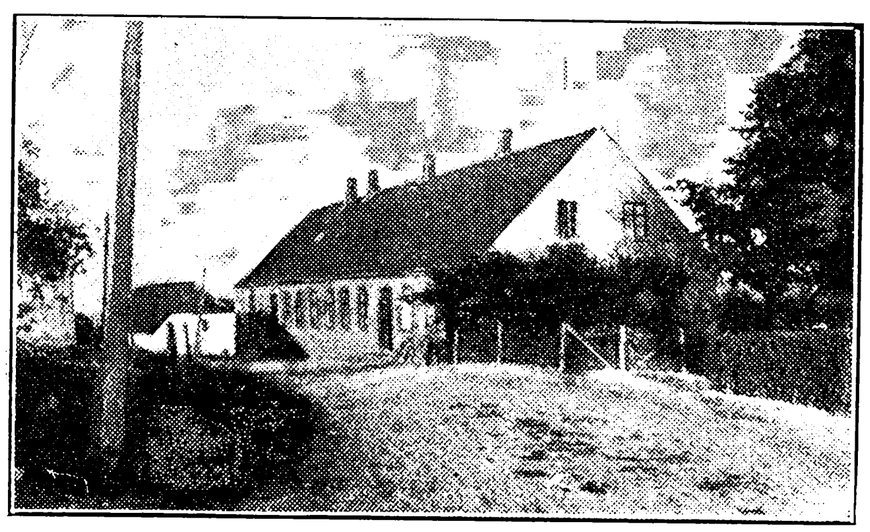

SKRØDSTRUP SKOLE, OPFØRT 1880.



Christiansen, Svend Laurits, Enelærer; f. 18. Aug. 1894 i Udbyneder; Søn af Købmand Chr. C. og Hustru Amanda, f. Petterson; gift 7. Jan. 1917 m. Laura, f. Pedersen, f. 31. Marts 1889 i Hurup, Østjylland. Hjørring Sem. 1915; 1. Okt. 1915—17 Vikar Hurup; 1917 Als, Østjylland; 1. Juli 1918 Andenlærer smstds.; 1. Marts 1922 Enelærer Skrødstrup Skole.

HJORTSHØJ-EGAA KOMMUNE.

BRANDSTRUP SKOLE.

....., Enelærer, Vakance.

EGAA SKOLE.

Himmelstrup, Niels Peter, Førstelærer; f. 12. Aug. 1865 i Brøndum Skole v. Skive; Søn af Lærer Jens Nicolai H. og Hustru Mette Marie, f. Nielsen; gift 9. Nov. 1894 m. Signe Kathrine, f.



Strandgaard, f. 20. Febr. 1872 i Selde pr. Roslev. Ranum Sem. 1886; Feriekursus i Husflid og Havebrug; 6. Aug. 1889 Andenlærer Hvirp Skole; 2. Juli 1894 Enelærer Handrup Skole pr. Ebeltoft; 25. Jan. 1898 Førstelærer Egaa Skole; Organist; Formand og Regnskabsfører for Brugsforeningen fra 1908.

Jensen, Herluf Allerslev, Andenlærer; f. 13. Sept. 1902 i Riis, Givskud Sogn; Søn af Lærer E. J. og Hustru Sofie, f. Nielsen; gift 18. Aug. 1928 m. Karen, f. Hansen, f. 1. Marts 1906 i Jelling. Jelling Sem. 1927; 1. Febr. 1930 Andenlærer Egaa Skole; Formand for Sygekassen 1933; Formand for Foredragsforeningen 1933.

HJORTSHØJ SKOLE.

Salomonsen, Martin, Førstelærer; f. 13. Nov. 1897 i Oddense; Søn af Lærer P. Chr. S. og Hustru Petrea, f. Böcker; gift 4. Jan. 1925 m. Kathrine Marie, f. Lund-Høstgaard, f. 3. Nov. 1900 i Balling. Ranum Sem. 1924; 1. Jan. 1925 Andenlærer Nautrup Skole; 5. Juni 1927 Førstelærer Hjortshøj Skole; Formand for Værgeraadet 1927.



Viskum, Ida Ellen, Frk., Forskolelærerinde; f. 11. Okt. 1900 i Viskum; Datter af Lærer Peter M. Pedersen og Hustru Dorthea, f. Jensen. Vejle Forskolesem. 1920; Aarsk. i Historie og Regning 1926—27; 1. April 1921 Lærerinde Thornum Skole; 1. Marts 1924 Forskolelærerinde Hjortshøj Skole.

SKÆRING SKOLE, OPFØRT 1919.

Schiødt-Nielsen, Johannes, Førstelærer; f. 13. Dec. 1888 i Feldballe; Søn af Grdj. Anton N. og Hustru Mette, f. Vinther; gift 7. Maj 1914 m. Astrid Margrethe, f. Vinther, f. 5. Marts 1891 i Feldballe. N. Nissum Sem. 1910; Kursus i Dansk og Pædagogik 1928—29; Feriekursus i Bogføring og Skrivning; Ungdomsskolens Kursus; 1. Sept. 1911 Andenlærer Vrinders Skole; 1. Jan. 1914 Førstelærer Skæring Skole; Revisor for Brugsforeningen; tidl. Formand for Værgeraadet; tidl. Næstformand for Menighedsraadet; tidl. Kasserer for Sygekassen.

Fog-Christensen, Maren Tomine, Frk., Forskolelærerinde; f. 29. Sept. 1892 i Ring; Datter af Lærer N. P. C. og Hustru Nielsine, f. Nielsen. Odense Forskolesem. 1917; Aarsk.; 1918 privat Forskolelærerinde Haldrup og Stensballe; 1. Sept. 1919 Forskolelærerinde Skæring Skole.

HOLBÆK-UDBY KOMMUNE.



HOLBÆK SKOLE.



Bak, Peder Marius, Førstelærer; f. 20. Sept. 1902 i Fyrkilde; Søn af Grdj. Anders B. og Hustru Ane, f. Nielsen; gift 18. Okt. 1930 m. Ketty Kristence, f. Boje, f. 26. Nov. 1909 i Holbæk. Ranum Sem. 1927; 1. Sept. 1927 Vikar Hevring Skole; 1. Sept. 1928 Annerup Skole; 1. Nov. 1929 Førstelærer Holbæk Skole; Formand for Sygeplejeforeningen fra 1932.



Johansen, Anna Jensine, Frk., Forskolelærerinde; f. 13. Febr. 1879 i Dauding; Datter af Grdj. Rasmus J. og Hustru Sidsel Maria, f. Sørensen. Varde Forskolesem. 1906; flere Feriekursus; 1. Sept. 1906 Lærerinde Fergaarde Børnehjem, Ry St.; 1. Aug. 1907 Forskolelærerinde Laasby For-

skole; 8. Dec. 1910 Holbæk Forskole; Formand for Kirkeligt Samfund fra 1929; Medlem af Menighedsraadet fra 1930.

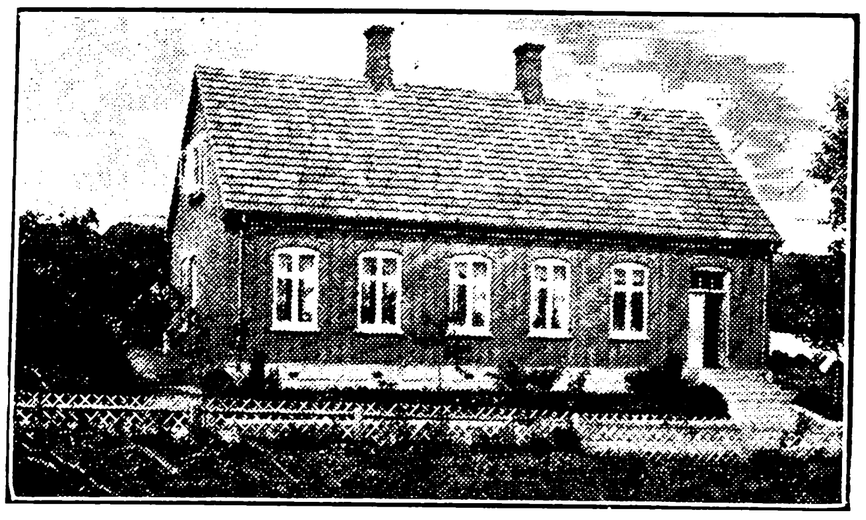

INGERSLEV SKOLE.



Larsen, Anders Peter, Enelærer; f. 17. Juni 1872 i Skaarup; Søn af Grdj. Christen L. og Hustru Mette, f. Andersen. Skaarup Sem. 1894; 1. Juni 1898 Andenlærer Vindum Skole; 1. Maj 1908 Enelærer Ingerslev Skole.



KAHRE SKOLE.



Salomonsen, Alfred Sigvald, Enelærer; f. 14. Aug. 1902 i Nysum; Søn af Grdj. Anders Peder S. og Hustru Ane Kirstine, f. Christensen; gift 30. April 1933 m. Edith Kamilla, f. Madsen, f. 2. Juni 1909 i Ørum, Hjørring Amt. Skaarup Sem. 1928; 15. Juli 1928 Vikar i Nørager Skole; 15. Okt. 1928—15. Maj 1929 Vinterlærer Jyllerup Skole; 1. Okt. 1929 Lærer Lille Rørbæk private Skole; 1. Maj 1933 Enelærer Kahre Skole.

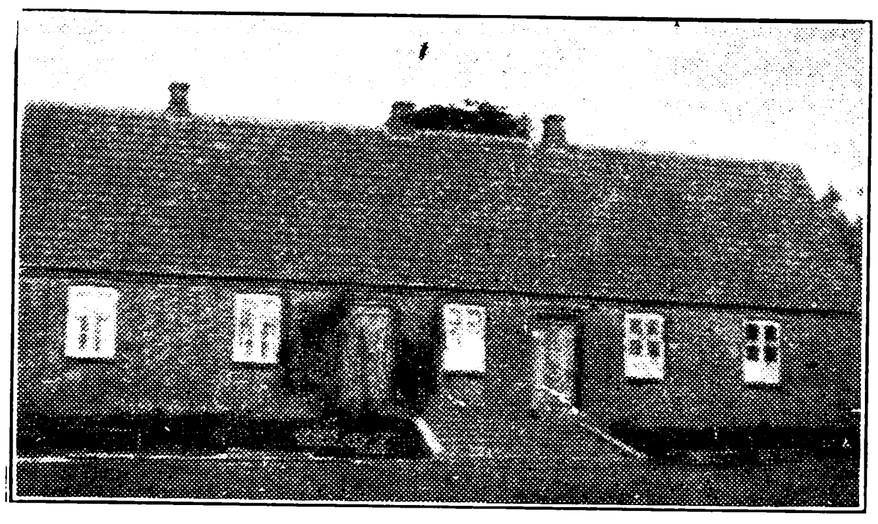

UDBY SKOLE.



Jakobsen, Immanuel, Enelærer; f. 23. Febr. 1904 i Ørsted; Søn af Tømrer Jakob J. og Hustru Elvine Marie, f. Pedersen; gift 21. Okt. 1932 m. Helga Louise, f. Pedersen, f. 13. Juni 1909 i Udby pr. Ørsted. Præliminæreks. 1923; Jelling Sem. 1929; 1. Aug. 1929 Vikar Hevring Skole; 14. Dec. 1931 Vikar Udby Skole; 1. Juni 1932 kst. Enelærer smstds.; 1. Juni 1933 fast ansat smstds.

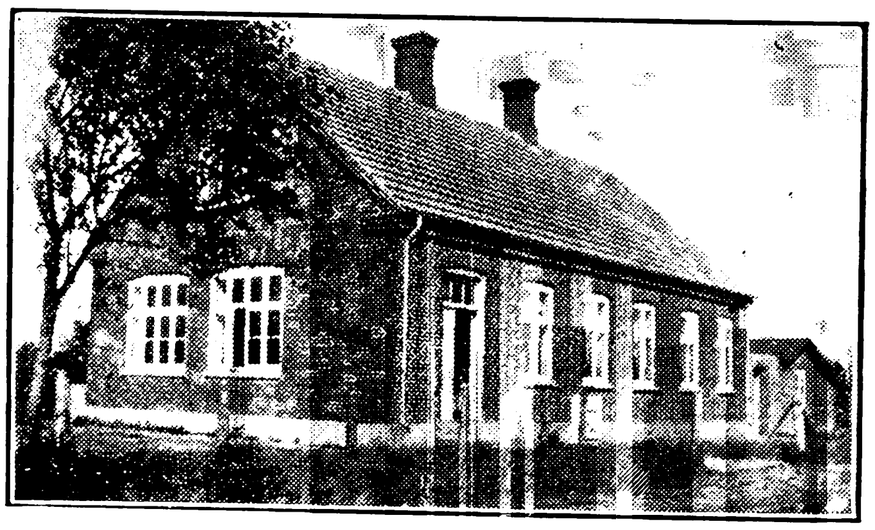

UDBYHØJ SKOLE, OPFØRT 1901.

Nielsen, Lars Jakob, Enelærer; f. 20. Maj 1870 i Skaftelev; Søn af Grdj. Jens N. og Hustru Dorthea Marie, f. Jakobsen; gift 18. Maj 1930 m. Kirstine, f. Petersen, f. 10. Juni 1889 i Lemmer. N. Nissum Sem. 1906; 1. Nov. 1906 Vinter- og Hjælpelærer Agerbæk Skole i Faaborg Sogn; 1. Juni—15. Juli 1907 Vikar Draaby Skole; 1.



Aug. 1907 kst. Enelærer Udbyhøj Skole; 1. Marts 1909 fast ansat smstds.; Formand for Værgeraadet fra 1929; Formand for Holbæk og Omegns Brugsforening fra 1932.

HORNSLET KOMMUNE.

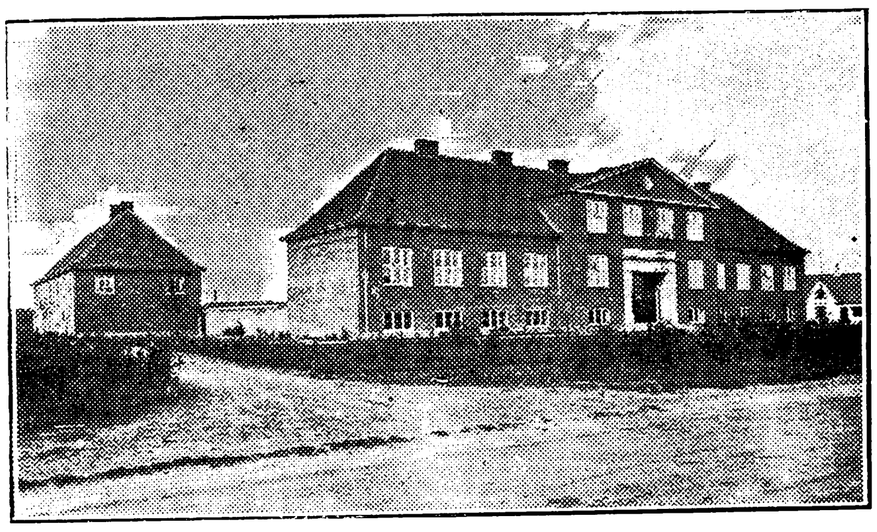

HORNSLET KOMMUNESKOLE, OPFØRT 1930.



Nørgaard, Eskild Eskildsen, Førstelærer, R. af Dbg.; f. 3. Nov. 1863 i Bølling v. Skjern; Søn af Sognefoged, Grdj. Houle Eskildsen N. og Hustru Engeline, f. Hansen; gift 2. Maj 1894 m. Kirstine, f. Andersen, f. 15. Dec. 1868 i Hornslet. Jelling Sem. 1885; Staby Vinterlærerskole; Feriekursus i Sløjd og Fysik; 1878—82 Biskolelærer; 1885—92 Hjælpelærer Hornslet Kommuneskole; 1. Okt. 1892 kst. Lærer smstds.; 7. Dec. 1893 Førstelærer smstds.; Kirkesanger; Medlem af Sogneraadet i 8 Aar; Medl. af Menighedsraadet i 10 Aar; Regnskabsfører i Brugsforeningen fra dens Oprettelse; Regnskabsfører og Kasserer i Mejeriet i ca. 12 Aar og siden Revisor; Stifter af og Formand for Bogsamlingen 1895—22; Formand for Værgeraadet i en Aarrække; Formand for Venstres Vælgerforening for Hornslet Sogn og Medlem af Amtsbestyrelsen. (Afsked 31. Okt. 1933.)



Thomsen, Hans Marius, Førstelærer; f. 3. Aug. 1895 i Arnitlund, Sønderjylland; Søn af Landmand Søren T. og Hustru Karen, f. Eriksen; gift 20. Juli 1924 m. Inger Kristine, f. Nielsen, f. 20. Febr. 1901 i Gevninge. Haslev Sem.; gennemgaaet tysk Proseminariums 3 Klasser; forsk. Kursus; matem.-naturvidensk. Artium; Sprogstudier; 1. Aug. 1922 Vikar Wads Kostskole, Bogø; 1. Aug. 1923 Lærer smstds.; 1. Aug. 1926 Inspektør Fredericia Realskole; 1. Aug. 1929 Skolebestyrer Magleby Realskole; 1. April 1934 Førstelærer Hornslet Kommuneskole.



Carlsen, C. P. F. Bernhard, Lærer; f. 8. Juni 1878 i Spørring; Søn af Sadelmager Søren C. og Hustru Karoline, f. Petersen; gift 2. Nov. 1907 m. Marie, f. Sloth, f. 21. Jan. 1879 i Rodskov. Præliminæreks. 1896; Gedved Sem. 1900; Feriekursus i Gymnastik og ordnede Lege og Boldspil; Statens Tegnelærerkursus 1907—08; Kursus i Kridttegning 1915; Kursus paa Købmandsskolen i Kbhvn. 1932; 1. Dec. 1902 Andenlærer Ravnkilde Skole; 1. Nov. 1904 Lærer Hornslet Kommuneskole; Formand for Hornslet Afholdsforening 1906—08; tidl. Formand for Hornslet Værgeraad; Sekretær i Sogneraadet 1917—18; Medl. af Bestyrelsen for Hornslet Haandværker- og Borgerforening 1917—21; Medl. af Bestyrelsen for Personlig Friheds Værn fra 1928; Formand for Socialdemokratisk Forening 1929—30; Tropsraadsformand for Hornslet Spejderraad.

Christensen, Rasmus Johannes, Lærer; f. 12. April 1894 i Aulby, Vejlby Sogn, Fyn; Søn af Landmand Jørgen Hansen C. og Hustru Karen, f. Jacobsen; gift 25. Okt. 1921 m. Agnes Marie, f. Kjærbye, f. 4. Febr. 1898 i Birkum, Fraugde Sogn. Haslev Sem. 1917; 1. Okt. 1921 Lærer Hornslet Kommuneskole; Lærer v. Hornslet Haandværker- og Handelsskole; Formand for Hjælpekassen 1929; Kasserer for Menighedsraa-

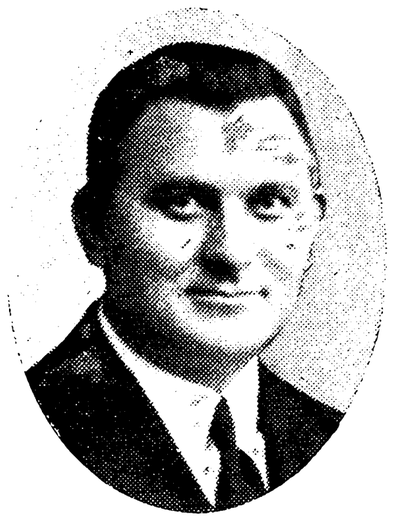

det 1930; Formand for Folkebiblioteket og Bibliotekar 1923.



Dannerfjord, Dan Bjarne Winckelmann, Lærer; f. 9. Okt. 1906 paa Frederiksberg; Søn af Overvognstyrer v. Sporvejene V. D. og Hustru Anna Kristine, f. Jensen; gift 28. Dec. 1932 m. Esther, f. Hougs Olsen, f. 29. Dec. 1910 i Kbhvn. Realeks.; Jelling Sem. 1927; Tillægsprøve i Fransk og Latin; 3 Kursus paa Musikkonservatoriet; Kursus i Handelsregning 1932; 1. Jan. 1929 Andenlærer Estrupmark Skole, Malt pr. Brørup; 1. Sept. 1931 Lærer Hornslet Kommuneskole; Lærer v. Handelsskolen i Hornslet; Lærer v. Teknisk Skole.

Andersen, Anna Frederikke, Frk., Lærerinde; f. 27. Aug. 1908 i Hornslet; Datter af Dyrlæge Hans A. og Hustru Kirsten, f. Laursen. Aarhus Sem. 1931; Gymnastikkursus paa Snoghøj Somrene 1932 og 1933; 1. Sept. 1931 Forskolelærerinde Hornslet Kommuneskole.



Kaspersen, Maren Kathrine, Frk., Forskolelærerinde; f. 26. Dec. 1900 i Hollandsbjerg pr. Ørsted; Datter af Grdj. Anders Peter K. og Hustru Kirstine, f. Møller Petersen. Odense Sem. 1931; Herman Larsens Skrivekursus, Lyngby; 1. Nov. 1931 Vikar Trønninge Skole; 20. April 1932 Hornslet Kommuneskole; 1. Aug. 1933 Forskolelærerinde-Aspirant smstds.

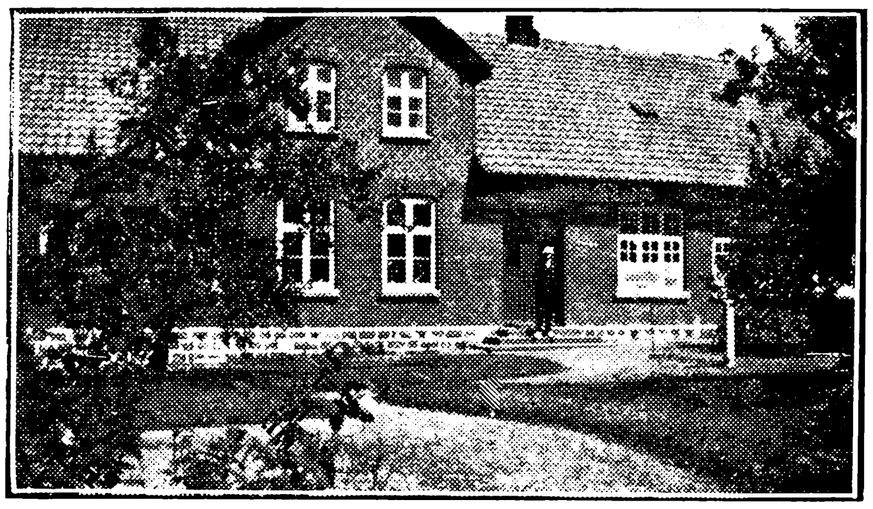

KRADBJERG SKOLE, OPFØRT 1900.



Christensen, Sigfred, Enelærer; f. 20. Dec. 1904 i Aal Sogn; Søn af Landpostbud A. C. og Hustru Kathrine, f. Hansen; gift 28. Marts 1929 m. Ottilie, f. Christiansen, f. 3. Juli 1902 i Mosbjerg Sogn. Præliminæreks. 1923. Gedved Sem. 1928; 1. Aug. 1928 Lærer Christiansfeld private Mellem- og Realskole; Middelfart Skole; Odder Realskole; 1. Nov. 1931 Kradbjerg Skole; 1. Nov. 1932 fast ansat som Enelærer smstds.; Formand for Biblioteket.

RODSKOV SKOLE, OPFØRT 1860.



Grønborg, Johannes, Førstelærer; f. 11. Maj 1865. Gedved Sem. 1885; Feriekursus i Historie; Førstelærer Rodskov Skole. (Afsked 31. Okt. 1933.)

Børresen-Hansen, Hans, Førstelærer; f. 5. Maj 1899 i Harrestrup, Kbhvn.s Amt; Søn af Grdj. H. P. H. og Hustru Johanne, f. Børresen;



gift 21. Dec. 1926 m. Agnete, f. Overgaard, f. 1. Juni 1900 i Rodskov. Præliminæreks. v. Universitetet; Jelling Sem. 1920; 1. Marts 1923 Andenlærer Rodskov Skole; 1. Nov. 1933 Førstelærer smstds.; Kredsformand for Øster Lisbjerg Herreds Lærerkreds 1. Dec. 1932.

HVILSAGER-LIME KOMMUNE.

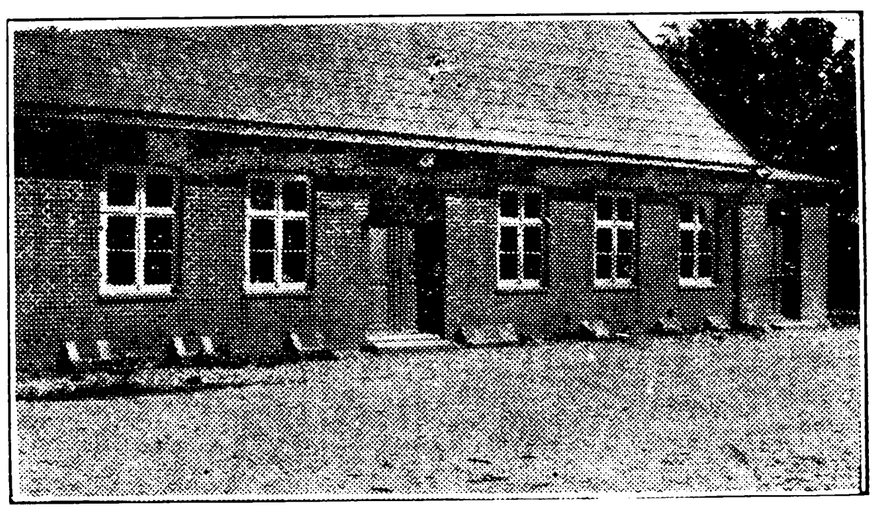

BØJEN SKOLE, OPFØRT 1886.



Therkelsen, Thorvald, Enelærer; f. 21. Dec. 1889 i Træden; Søn af Landmand Rasmus T. og Hustru Karelia, f. Broch; gift 9. Sept. 1916 m. Domine Hansine Laurine, f. Hansen, f. 4. Aug. 1893 i Hansted. Ribe Sem. 1912; flere Feriekursus; 1. Dec. 1921 Vikar Bøjen Skole; 1. Juni 1922 Enelærer smstds.; Formand for Foredragsforeningen 1933.

HVILSAGER SKOLE.

Mikkelsen, S., Enelærer; f. 15. Jan. 1893. Gedved Sem. 1914; Enelærer Hvilsager Skole.



LIME GL. SKOLE, OPFØRT 1885.

Lehmann, Gustav, Førstelærer; f. 29. April 1892 i Seem; Søn af Musiker Poul L. og Hustru Johanne, f. Ebsen. Gedved Sem. 1921; privat uddannet i Musik; flere Feriekursus; 1. Aug. 1921 Lærer Skærbæk Realskole; 1. Nov. 1925 Førstelærer Gredsted Skole; 1. Juli 1932 Lime Skole; Organist v. Frimenighedskirken 1921—25; Kirkesanger v. Gredstedbro Kirke 1925—32; Kirkesanger v. Lime Kirke fra 1932; Lærer v. Teknisk Skole.

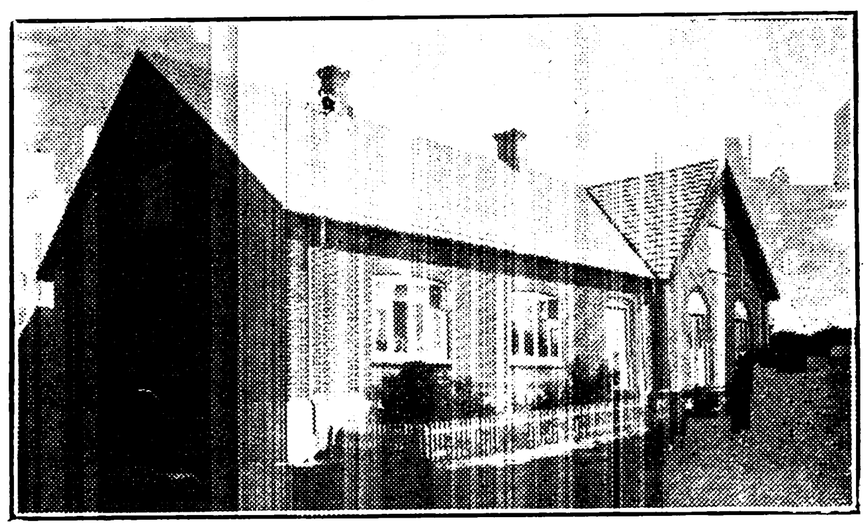

LIME NY SKOLE, OPFØRT 1907.

Hageby, Niels Peder, Andenlærer; f. 16. Juni 1881 i Taarnby; Søn af Husmand Hans Jensen og Hustru Karen Marie, f. Hansen; gift 4. Nov. 1919 m. Maja, f. Hvorslev, f. 30. Maj 1892 i Almtoft. Haslev Sem. 1911; 1. Nov. 1911 Vikar Rønninge Skole; 1. Juni 1912 Andenlærer Lime Skole; Formand og Bibliotekar for Lime Folkebogsamling 1916; Tilsynsværge fra 1918; Medl. af Menighedsraadet fra 1926.

TERMESTRUP SKOLE, OPFØRT 1887.



Eeg, Jens Rasmus, Enelærer; f. 3. Juli 1876 i Koed Sogn; Søn af Købmand Peder E. og Hustru Mine, f. Gissel; gift 7. Juni 1904 m. Louise Adelheid Fuglsig, f. Mogensen, f. 7.

Juni 1884 i Selling Skole pr. Hadsten. Præliminæreks. 1894; Jelling Sem. 1898; flere Feriekursus; 1898 privat Andenlærer Holme v. Aarhus; Hjælpelærer Ødum v. Hadsten; 19. Sept. 1899 Andenlærer og Kirkesanger Gerrild; 1. Marts 1903 Enelærer Termestrup Skole og Organist v. Hvilsager Kirke; Tilsynsførende med Plejebørn fra 1918; Formand for Værgeraadet fra 1921.

HVORNUM-SNÆBUM KOMMUNE.



BRØNDUM SKOLE,
OPFØRT 1890, OMBYGGET 1926.



Nielsen, Hans Peter Laurits, Enelærer; f. 28. Juni 1885 i Balslev; Søn af Husmand Jens N. og Hustru Ane Hedvig, f. Larsen; gift 5. Nov. 1916 m. Ane, f. Alstrup, f. 4. Juni 1895 i Nørre Snede. N. Nissum Sem. 1911; Sløjdkursus; 13. Nov. 1917 Enelærer Brøndum Skole; tidl. Medl. af Menighedsraadet i flere Perioder.



HVORNUM SKOLE, OPFØRT 1902.

Jensen, P. Fløe, Førstelærer; f. 31. Juli 1881 i Assing pr. Kibæk; Søn af fhv. Plantør under Hedeselskabet Søren J. og Hustru Maren Smedegaard, f. Jørgensen; gift 13. Maj 1910 m. Emma, f. Eriksen, f. 18. Nov. 1887 i Arnborg pr. Herning. N. Nissum Sem. 1909; Sløjdlærer-



eks. fra Dansk Sløjdlærerskole; 1. Dec. 1909 Førstelærer Hvornum Skole; Formand for Sygekassen 1912—25; Medl. af Menighedsraadet fra 1930. Litt. Arb.: Stamtavle over Gaardfæstere i Volsgaard i Snejbjerg Sogn.

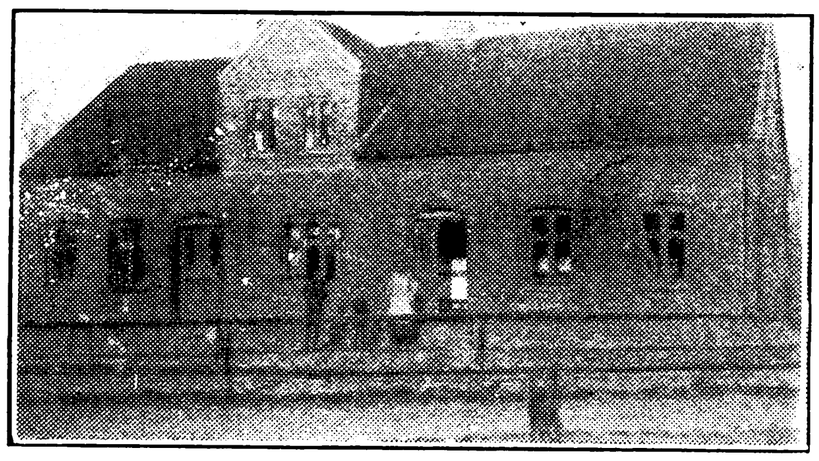

HVORNUM FORSKOLE, OPFØRT 1908.



Jensen, Maren Marie, Frk., Forskolelærerinde; f. 19. Febr. 1887 i Nexelø; Datter af Grdj. Anders J. og Hustru Caroline, f. Olsen. Th. Langs Forskolesem. 1907; Aarsk. 1925—26; 1. Nov. 1908 Forskolelærerinde Hvornum Forskole; Medl. af Menighedsraadet 1930.

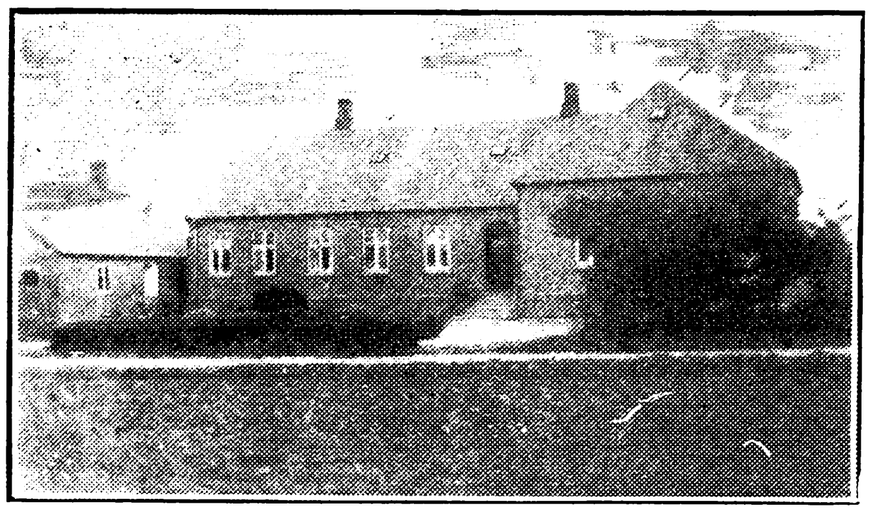

SNÆBUM SKOLE, OPFØRT 1917.

Larsen, Ejnar Theodor, Enelærer; f. 27. Juni 1892 i Randbøl; Søn af Lærer J. P. L. og Hu-



stru Ane Louise Caroline, f. Andersen; gift 5. Dec. 1920 m. Anna Margrethe, f. Jensen Bruun, f. 14. Aug. 1897 i Ebdrup, Farsø Sogn. N. Nissum Sem. 1916; 2 Kursus paa Dansk Sløjdlærerskole; 3 Kursus paa Ellekilde; 1. Febr. 1921 Enelærer Glæde Skole; 1. April 1922 Enelærer Snæbum Skole; Formand og Kasserer for Hvornum-Snæbum Kommunes Sygekasse 1925—34, derefter Kasserer f. samme; Medl. af Menighedsraadet; Formand for Lytterforeningen; Medl. af Bestyrelsen for Hobro Lærerkreds.

HYLLESTED-ROSMUS KOMMUNE.

ATTRUP SKOLE, OPFØRT 1906.



Halding, Niels Christian Petersen, Enelærer; f. 5. Aug. 1876 i Skader Sogn, Randers Amt; Søn af Boelsmand Anders P. og Hustru Karoline Bolette, f. Nielsen; gift 20. Dec. 1899 m. Rasmine Sofie, f. Hvitved, f. 23. Juli 1875 i Tirstrup. Gedved Sem. 1895; Husflidskursus; 1. Jan. 1896 Hjælpelærer Rude, Saxild Sogn; 1. Sept. 1896 Andenlærer Tirstrup; 1. Sept. 1904 Enelærer Attrup Skole; Revisor i Sygekassen og Sparekassen 1913; Medl. af Menighedsraadet 1922—30.

BALLE SKOLE, OPFØRT 1876.

Rungø, Lars Axel Vilhelm, Førstelærer; f. 28. Maj 1891 i Nexø; Søn af Konditor Alfred Jensen og Hustru Anna, f. Larsen; gift 21. Sept. 1918 m. Jessie, f. Christiansen, f. 19. Juni 1898 i Horsens. Vordingborg Sem. 1913; Kursus i Husflid, Biblioteksvæsen, Boldspil og Lege; 1913—15 Vikariater; 15. Maj 1915 Andenlærer Brædstrup; 1. Nov. 1919 Enelærer Oxlund v. Brørup; 1. Aug. 1921 Lærer Børkop Realskole; 1. Juli 1925 Førstelærer Balle Skole; Leder af Balle Husflidsskole fra 1931; Bibliotekar og Formand for Balle Folkebibliotek 1926; Medl. af Hyllested-Rosmus Sogneraad 1929; Sekretær og Medl. af Forretningsudvalget for Radikale Venstre i Ebeltoftkredsen 1933.

Støchel, Ingrid, Frk., Forskolelærerinde; f. 16. Jan. 1892 i Kbhvn.; Datter af Revisionsassistent, cand. jur. Niels Chr. Ludvig S. (død) og Hustru Kristence, f. Milling. Realeks.; Odense Forskolesem 1917; Kursus paa Statens Lærerhøjskole; Smaakursus; 6. Jan. 1919 Privatlærerinde Hyllested Privatskole; 1. April 1921 Forskolelærerinde Balle Forskole.

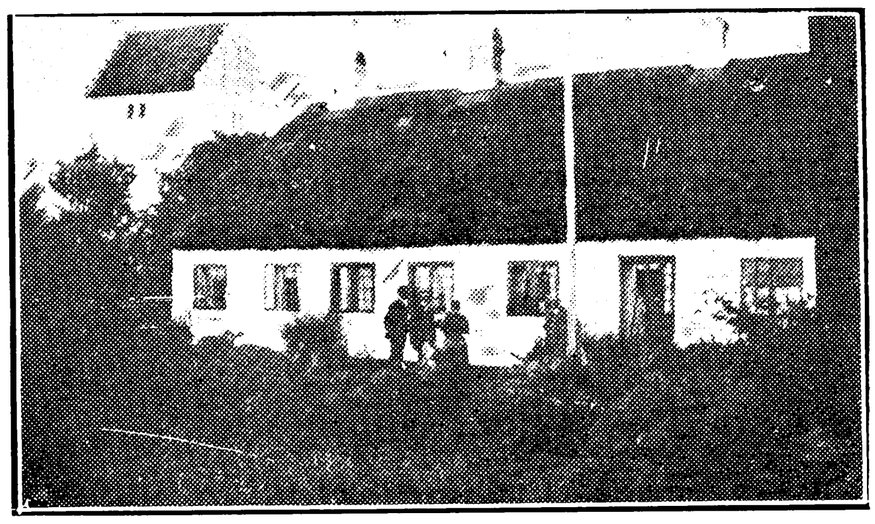

HYLLESTED SKOLE, OPFØRT 1852.

Andersen, Annæus, Førstelærer; f. 18. Marts 1887 i Næsborg. N. Nissum Sem. 1916; 1. Sept. 1916 Vikar Studsdal og Astrup Skole; 1. Sept. 1917 Lærer N. Nissum Seminarium og Højskole; 1. Nov. 1919 Vikar Lourup Skole; 1. Dec. 1920 Lærer smstds.; 1. Jan. 1923 Førstelærer Hyllested Skole.



Jørgensen, Thora, Frk., Forskolelærerinde; f. 24. Marts 1893 i Endelave; Datter af Havnefoged Hans Karl J. og Hustru Ane Katrine, f. Rasmussen. Vejle Forskolesem. 1917; flere Feriekursus i ordnede Lege og Boldspil; Haandgerningskursus; 1917—18 Vinterlærerinde i Seem pr. Ribe; 1. Juni 1918 Forskolelærerinde Vejleby Forskole; 1. Juli 1921 Hyllested Forskole.

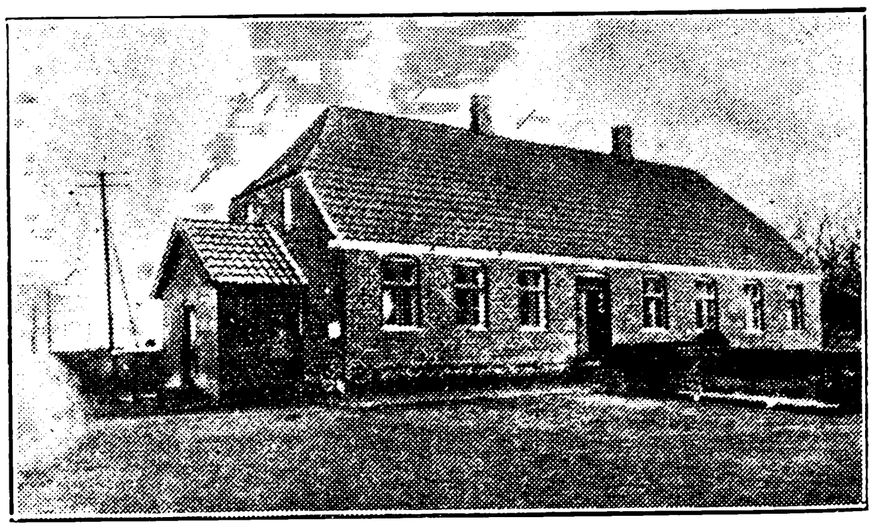

HYLLESTED SKOVGAARDE SKOLE, OPFØRT 1870.

Lund, Laurids Nikolaj, Enelærer; f. 8. Sept. 1886 i Resen pr. Struer; Søn af Grdj. Jens L.



og Hustru Elisabeth, f. Christensen; gift 27. Juli 1910 m. Nanna Eline, f. Højfeldt, f. 5. Maj 1888 i Sparkær. Ribe Sem. 1909; Kursus paa Lærerhøjskolen i Musik; Gymnastik paa Ollerup; korte Kursus; 1909—12 Vakancelærer Struer og Grenaa Borgerskole; 1912—14 Lærer i Nørre Omme; 1. Okt. 1914 Lærer Hyllested Skovgaarde Skole; Regnskabsfører i Brugsforeningen 1917; Medl. af Menighedsraadet 1922.

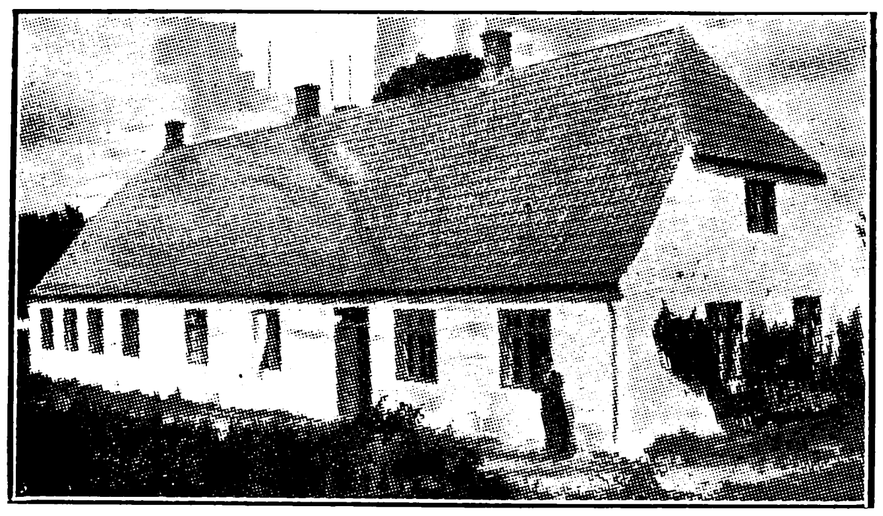

ROSMUS SKOLE, OPFØRT 1854.



Nielsen, Jens Christian, Enelærer; f. 29. Okt. 1905 i Mou, Aalborg Amt; Søn af Mejeribestyrer Peder Lærke N. og Hustru Hansine, f. Hansen; gift 24. Maj 1931 m. Karen Kirsten, f. Ørnstrøm, f. 12. Febr. 1907 i Hamborg. Ranum Sem. 1926; 1926—28 Vikariater; 1. Dec. 1928 Andenlærer Lyngby Skole pr. Trustrup; 1. Maj 1933 Enelærer Rosmus Skole.

Wad, Ludvig Christian, Lærer; f. 22. Febr. 1872 i Lyngby pr. Brabrand, Aarhus Amt; Søn af Lærer Carl Peter W. og Hustru Petrea, f. Nielsen; gift 17. Febr. 1906 m. Anna Lovisa Margrethe, f. Juhl, f. 28. Nov. 1877 i Kbhvn. Præliminæreks. 1890; Blaagaards Sem. 1906; 1. April 1907 Andenlærer og Kirkesanger i Lyngby pr. Trustrup; 1. Okt. 1910 Enelærer Rosmus Skole og Kirkesanger; (Afsked 1. Febr. 1933);



Regnskabsfører og Kasserer for Lyngby-Albøge Sygekasse 1908—10; Regnskabsfører for Lyngby Brugsforening 1908—10; Medstifter af og Form. for Rosmus og Omegns Foredragsforening og Læsekreds 1911—25; Medl. af Bestyrelsen for Hyllested-Rosmus Sygekasse fra 1911, Form. 1915—31; Regnskabsfører og Kasserer for Hyllested-Rosmus Menighedssygeplejeforen. fra 1918; Medl. af Rosmus Menighedsraad fra 1922, Form. 1922—31; Kasserer og Kirkeværge for Rosmus Kirke fra 1931; Medl. af Hyllested-Rosmus Værgeraad fra 1917, Form. 1920—25.

KARLBY-VOLDBY KOMMUNE.

KARLBY SKOLE.

Pedersen, Gustav Elvin, Enelærer; f. 31. Dec. 1903 i Stabrand; Søn af Grdj. Marinus P. og Hustru Mette Marie, f. Madsen; gift 17. Aug. 1928 m. Karoline Margrethe, f. Rasmussen, f. 20. Febr. 1904 i Stabrand. Silkeborg Sem. 1926; Sløjdlærerkursus; 1. Nov. 1926 Lærer Egaa Efterskole; 1927 Vikar Hjortshøj, Hurup, Østjyll., Bjerregrav; 1. Febr. 1928 Andenlærer Thorsager; 1. Juli 1930 Enelærer Karlby Skole; Medl. af Menighedsraadet 1930; Tillidsmand for Sprogforeningen 1933.

SANGSTRUP SKOLE.

Nielsen, Martin, Enelærer; f. 5. Sept. 1889 i Feltingbjerg; Søn af Grdj. Kristian N. og Hustru Kristine, f. Jensen; gift 24. Aug. 1917 m. Agnes, f. Knudsen, f. 24. Sept. 1891 i Kobberup. Gedved Sem. 1913; 1. Jan. 1916 Andenlærer Jebjerg Skole; 1. Aug. 1920 Demstrup Skole; 1. Sept. 1925 Enelærer Sangstrup Skole; Medl. af Menighedsraadet 1925—29.

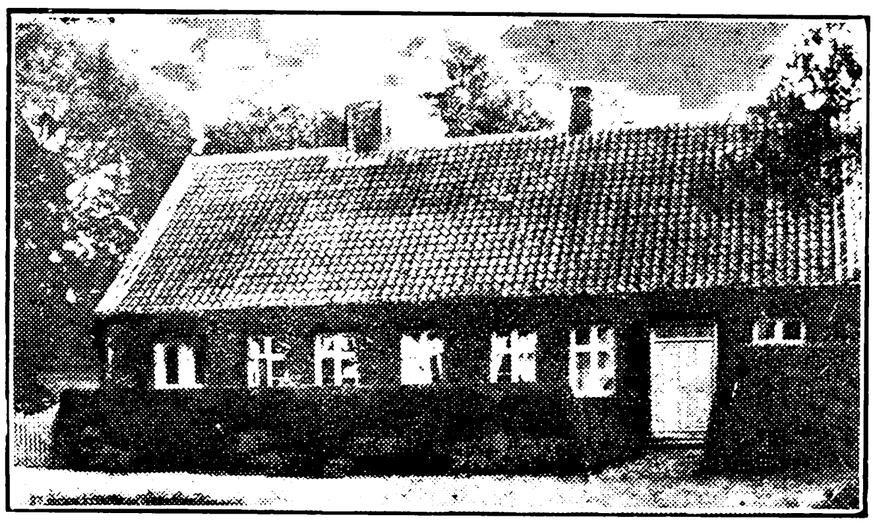

THORSØ SKOLE, OPFØRT 1889.

Hansen Isak, Jens Rasmus, Enelærer; f. 7. Febr. 1905 i Vivild; Søn af Grdj. Jens Hansen I. og Hustru Maren, f. Pedersen. Silkeborg Sem.



1928; 1928—31 Vikar Nimtofte Skole, Tøjstrup Skole, Odder private Realskole, Odder Kommuneskole, Hals Borger- og Realskole; 1. Juni 1931 Enelærer Thorsø Skole.

VOLDBY SKOLE.

Rasmussen Lægaard, Laurits Emil Marius, Førstelærer; f. 18. Juni 1884 i Skjørring Sogn; Søn af Boelsmand Rasmus Madsen L. og Hustru Anne Maria, f. Christensen; gift 4. Juni 1908 m. Anna Matilda Maria, f. Hansen, f. 23. Maj 1882 i Ølbo Sogn. Jelling Sem. 1905; 1. Febr. 1908 Andenlærer Lime Skole; 1. Marts 1912 Førstelærer Krarup Skole; 1. Marts 1918 Voldby Skole; Revisor i Voldby Andelskasse fra 1919; Formand og Kasserer for Voldby Sygekasse fra 1920; Medl. af Menighedsraadet fra 1920; Kirkeværge v. Voldby Kirke fra 1930.



VOLDBY FORSKOLE.



Pedersen, Elisabeth Kirstine, Frk., Forskolelærerinde; f. 6. Dec. 1901 i Ørsted, Djursland; Datter af Maler Knud P. og Hustru Ane Kirstine, f. Rasmussen. Vejle Forskolesem. 1922; 1. Maj 1922 Vikar Hollandsbjerg Skole; 1. Jan. 1924 fast ansat smstds.; 1. Juli 1927 Forskolelærerinde Voldby Forskole.

KNEBEL-ROLSØ KOMMUNE.

KNEBEL SKOLE.



Olesen, Emil, Førstelærer; f. 17. April 1896 i Grurup pr. Bedsted; Søn af Landmand Kristian O. og Hustru Kristine, f. Vangsgaard; gift 19. Okt. 1926 m. Ella, f. Regel, f. 7. Marts 1906 i Jernvedlund. N. Nissum Sem. 1924; 1. Okt. 1924 Vinterlærer Jernved Skole; 1. Maj 1925 Vikar Arnum Skole, Sønderjyll.; 1. Okt. 1925 Vinterlærer Jernved Skole; 1. Maj 1926 Andenlærer Malling Skole; 1. Marts 1928 Førstelærer Knebel Skole; Kirkesanger v. Knebel Kirke.

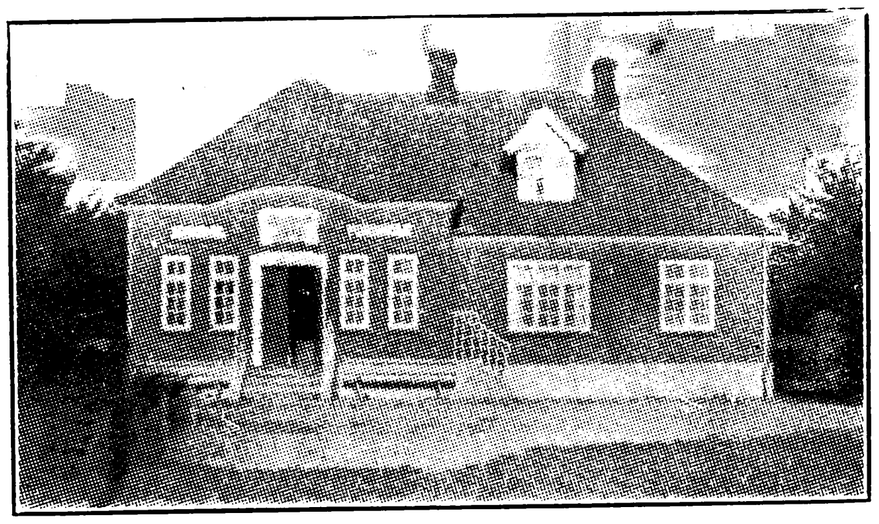

KNEBEL FORSKOLE, OPFØRT 1914.



Stubbe Nielsen, Aurelia, f. Johansen, Frue, Forskolelærerinde; f. 24. Juni 1892 i Assentoft; Datter af Husejer Albert Peter J. og Hustru Mine, f. Andersen; gift 18. Okt. 1921 m. Jens Stubbe N., f. 8. Juni 1882 i Knebel. Aarhus Sem. 1914; 1. Febr. 1915 kst. Forskolelærerinde Knebel Forskole; 1. Febr. 1916 fast ansat smstds.

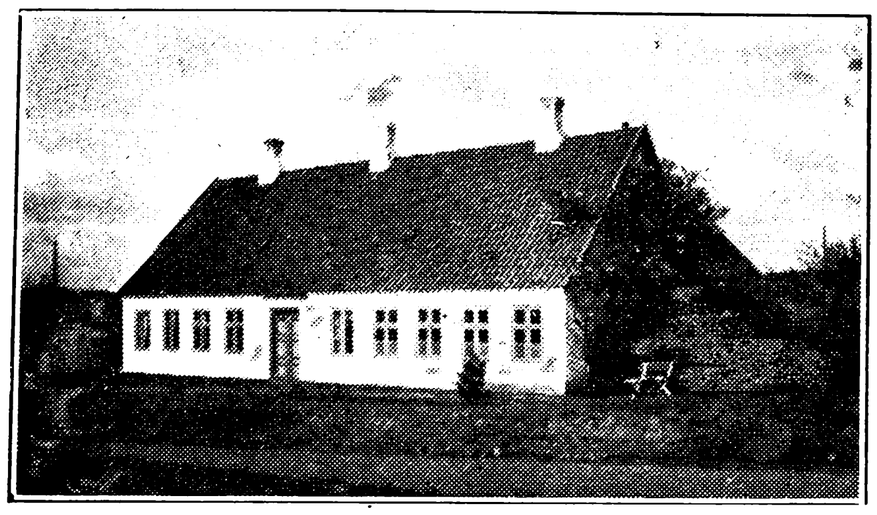

VRINDERS SKOLE.



Johnsen, Albrekt, Førstelærer; f. 24. Dec. 1874 i Snesere Sogn; Søn af Parcellist Peter J. og Hustru Kirsten, f. Larsen. N. Nissum Sem. 1899; Maanedskursus i ordnede Lege og Boldspil, Dansk og Havebrug; 1. Sept. 1899 Hjælpelærer Vesterbølle Skole; 1. Sept. 1900 Vikar Sønderød Skole; 1. Sept. 1901 Hjælpelærer Vesterbølle Skole; 1. April 1902 Andenlærer Sahl Skole v. Vinderup; 1. Nov. 1904 Førstelærer Vrinders Skole; Form. for Foredragsforeningen 1914—16; Form. for Socialdemokratisk Forening 1911—21; Form. for Socialdemokratisk Kredsorganisation 1915—16; Næstformand for Brugsforeningens Bestyrelse 1913—22; Medl. af Bestyrelsen for Sygeplejeforeningen 1911—16; Revisor i Sygekassen 1914—18.

Jensen, Henry Viggo, Andenlærer; f. 16. April 1904 i Knebel; Søn af Skomager Anton J. og Hustru Dorthea Hansine Petrea, f. Rasmussen. Præliminæreks. fra Universitetet 1921; Ranum Sem. 1925; Lyngby Skrivekursus 1930; Ollerup Gymnastikhøjskole 1932; Aarhus Musikkonservatorium 1931; 1. Dec. 1928 Andenlærer Vrinders Skole.



Mortensen, Jens Ernstsen, Lærer; f. 28. Jan. 1910 i Gylling; Søn af Børstenbinder Hilmar M. og Hustru Marie Kirstine, f. Ernstsen. N. Nissum Sem. 1932; Husflidskursus; 1. Sept. 1932 Vikar Vrinders Skole; Husflidslærer i Trustrup Vinteren 1933—34.

KOLIND-EBDRUP-SKARRESØ KOMMUNE.

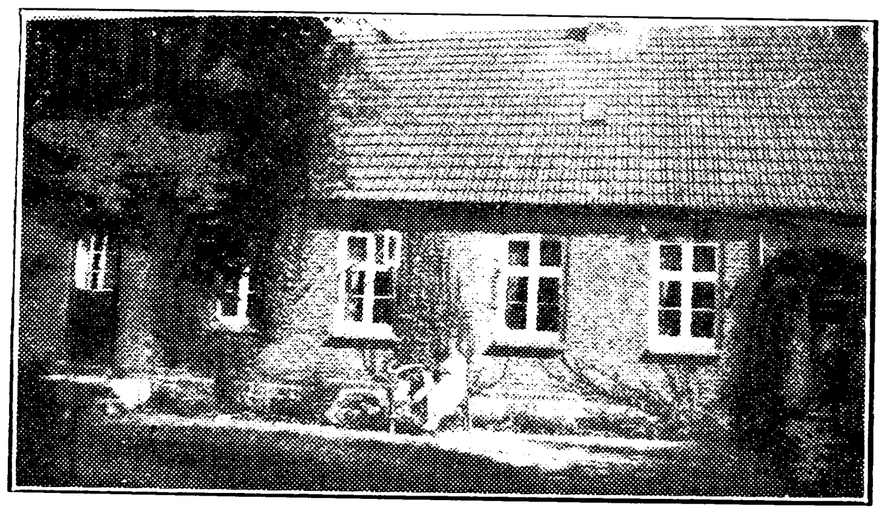

EBDRUP SKOLE.



Jensen, Jens Johnsen, Enelærer; f. 24. Febr. 1890 i Viderup; Søn af Grdj. Jens J. og Hustru Mette, f. Johnsen; gift 19. Marts 1920 m. Inga, f. Pedersen, f. 16. Juli 1896 i Stabrand. Gedved Sem. 1917; 1917—19 Vikar i Storevorde, Kastbjerg, Krarup, Skaade, Rostved; 1. Nov. 1919 Vikar i Thorsager; 1. Jan. 1920 Andenlærer smstds.; 1. April 1922 Enelærer Ebdrup Skole; Bogholder i Ebdrup Sparekasse 1928.

KOLIND SKOLE.

Christensen, Christen Peder, Førstelærer; f. 5. Aug. 1886 i Voldum; gift m. Johanne, f. Jepsen, f. i Børkop. N. Nissum Sem. 1907; flere Feriekursus i Sløjd, Fysik og Bogføring; 1907—09 Vikariater; 1. Maj 1909 Andenlærer Nautrup Skole; 1. Jan. 1910 Andenlærer Kolind Skole; 1. Jan. 1914 Førstelærer smstds.; tidl. Medl. af Menighedsraadet; Revisor i Kolind Bank fra 1918.

Malfeld, Hans, Andenlærer; f. 25. Dec. 1888 i Tistrup Sogn; Søn af Møller og Landmand Ole Madsen og Hustru Ingeborg, f. Andersen; gift 7. Maj 1920 m. Dagny, f. Nørgaard, f. 16. Juni 1899 i Vamdrup. Gedved Sem. 1910; Sløjdlærereks. Askov 1915; Statens Tegnelærerkursus; 1. Okt. 1910 Vikar Gørding; 1. Juni 1911 kst. Andenlærer og Kirkesanger Lyngby, Djursland; 1. Juni 1914 Andenlærer Kolind Skole; Formand og Bibliotekar i Kolind Folkebibliotek 1921.

MESBALLE SKOLE,
OPFØRT 1901, LÆRERBOLIGEN 1871.

Brøns, Axel Vilhelm, Enelærer; f. 11. Okt. 1871 i Hjorslev, Otterup; Søn af Fotograf Chr. B. og Hustru Maren, f. Olsen Bek; gift 24. Nov. 1905 m. Mary Johanne Marie, f. Madsen, f. 28. April 1882 i Søndersø. Præliminæreks. 1888; Skaarup Sem. 1890; Kursus i Gymnastik 1903; 1. April 1893 Enelærer Skyum nordre Skole; Andenlærer Søndersø Skole; 12. Febr. 1908 Enelærer Mesballe Skole; Kirkesanger; Kirkeværge v. Skarresø Kirke; tidl. Medl. af Værgeraadet; Regnskabsfører for Mesballe Brugsforening; tidl. Formand for Lærerkreds 87 B; i Bestyrelsen for Aarhus Stifts Lærerenkekasse.

KOUSTED-RAASTED KOMMUNE.

KOUSTED SKOLE.

Svenstrup, Anders Chr., Enelærer; f. 15. Juli 1889 i Underup Sogn; Søn af Grdj. Poul S. og Hustru Anne Marie, f. Andersen; gift 26. Aug. 1915 m. Inger Marie Cathrine, f. Pedersen, f. 14. Dec. 1881 i Skals. Gedved Sem. 1913; 1. Maj 1915 Enelærer i Vester Tørslev; 1921 Enelærer Kousted Skole; Kirkesanger; tidl. Medl. af Menighedsraadet i 8 Aar; Medl. af Værgeraadet.

RAASTED SKOLE.

Pedersen, Peter Olav, Førstelærer; f. 31. Jan. 1898 i Højen v. Vejen; Søn af Husmand Anton P. (død) og Hustru Mathea, f. Nielsen; gift 8. Aug. 1923 m. Christine Olga, f. Christensen, f. 17. Febr. 1903 i Sindbjerg v. Vejle. Gedved Sem. 1925; 1. April 1926 Friskolelærer Hampen Skole; 1. Jan. 1929 Enelærer i Hampen, Nr. Snede Sogn; 1. Juni 1930 Førstelærer Raasted Skole; Kirkesanger; Medl. af Menighedsraadet 1930.

Jørgensen, Anna Schlägelberger, Frk., Lærerinde; f. 9. Febr. 1899 i Ørsted Sogn; Datter af Grdj. Carl Emil J. og Hustru Lise, f. Schlägelberger. Aarhus Sem. 1920; flere Instruktionskursus; 1. Nov. 1921 Lærerinde Raasted Skole; 1. Jan. 1925 True Skole; 15. Okt. 1931 Raasted Skole.

KRISTRUP KOMMUNE.

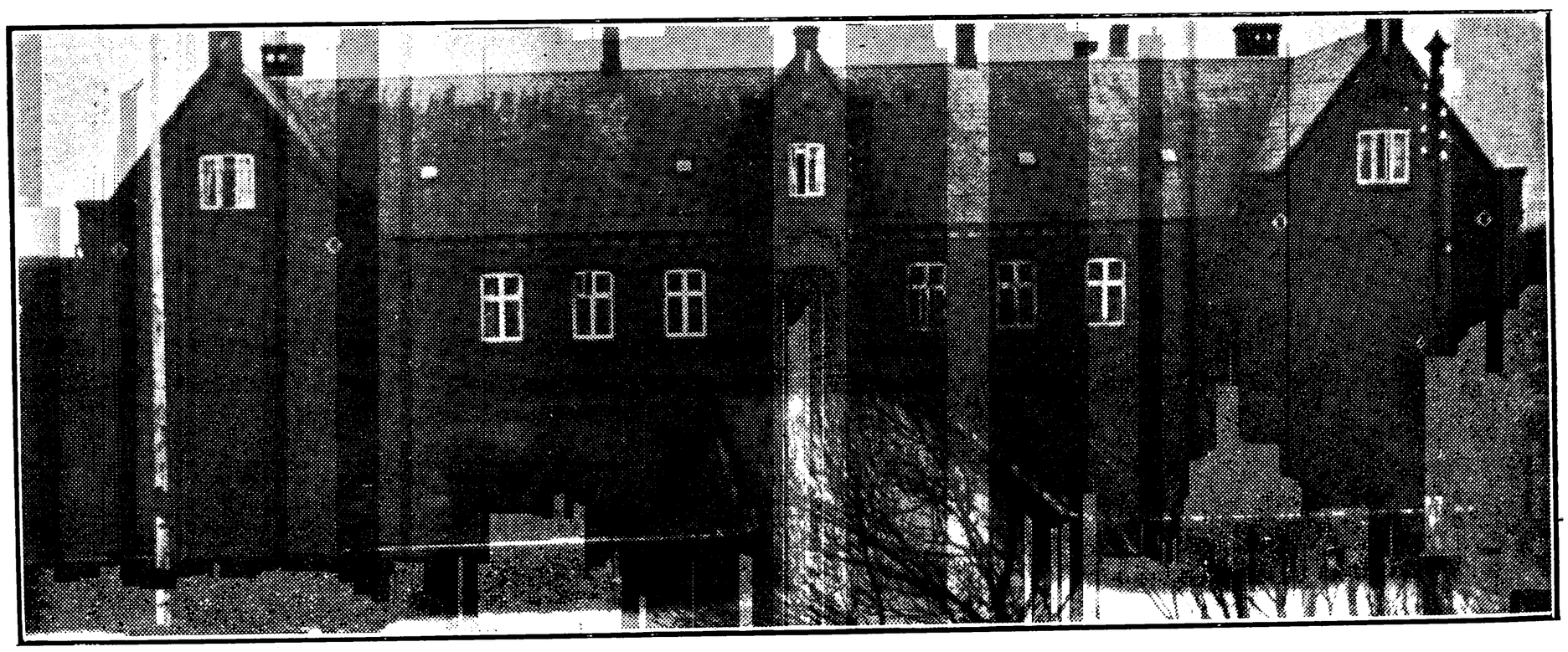

KRISTRUP SKOLE.

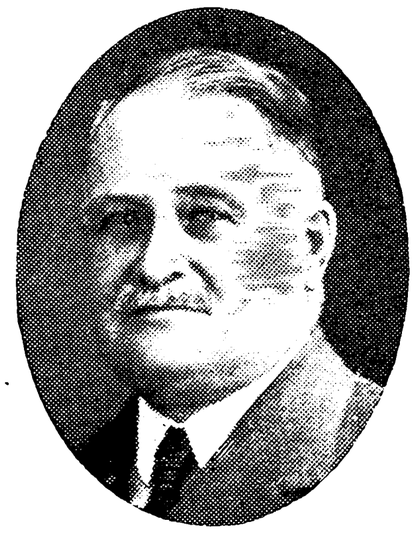

Nørgaard, Søren Chr. Christensen, Overlærer, M. L.; f. 1. Juni 1873 i Volsted, Aalborg Amt; Søn af Grdj. Christen Jensen og Hustru Maren Kirstine, f. Christensen; gift 9. Maj 1898 m. Karen, f. Thomsen, f. 28. Jan. 1879 i Haubro, Aalborg Amt. Ranum Sem. 1893; forsk. Feriekursus; 1. Sept. 1895 Enelærer i Søttrup, Ulstrup Sogn; 1. Marts 1898 Førstelærer i Lindbjerg, Ølgod Sogn; 1. Marts 1902 Enelærer i Kragelund, Øster Snede Sogn, Vejle Amt; 1. Nov. 1914 Førstelærer og Skoleleder Kristrup Skole; 1. Dec. 1932 Overlærer smstds.; Medlem af Folketinget (Venstre) for Vejlekredsen 1909—13; for Morsøkredsen 1918—26; tingvalgt Medlem af Landstinget 1933; Formand for Akts. Randers Venstreblad 1916—18; Censor v. Seminariernes Optagelsesprøver fra 1913; Medl. af Valglovskommissionen af 1921 og af Administrationskommissionen af 1923; Formand for Tilsynsraadet for Statens Sindssygehospitaler 1922—26; Medl. af Kristrup

Menighedsraad siden 1922 og af Kristrup Sogneraad fra 1929.



Christiansen, Jens Henrik, Kommunelærer; f. 29. Sept. 1898 i Dronninglund; Søn af Karetmager N. P. C. og Hustru Anna, f. Petersen. N. Nissum Sem. 1924; Aarsk. i Dansk, Engelsk og Svensk 1931; flere Feriekursus i Sløjd, Geografi, Skrivning, Gymnastik og Svømning; forskellige Vikariater; 1. Dec. 1925 Lærer Asaa Skole; 1. Aug. 1931 Lærer Kristrup Skole; Kommunalrevisor 1933.

Danielsen, Emil Valdemar, Kommunelærer; f. 18. Maj 1876 i Lundø; Søn af Lærer Otto D. og Hustru Laurine, f. Madsen; gift 20. Maj 1902 m. Christine, f. Schmidt, f. 29. Nov. 1878 i Randers. Ranum Sem. 1898; flere Maanedskursus i Dansk, Gymnastik, Sløjd, Handelsfag, Havebrug og Husflid; 4. Maj 1900 Andenlærer Mejrup Skole v. Holstebro; Højlund Skole pr. Skanderborg; Hollensted pr. Vester Brønderslev; Kradbjerg pr. Løgten; 1. Okt. 1911 Lærer Kristrup Skole.

Jensen, Ane Mikaeline, Frk., Kommunelærerinde; f. 24. Marts 1874 i Pandrup; Datter af Grdj. Jens Andersen og Hustru Kirsten, f. Mikkelsen. Vejle Sem. 1902; Kursus i Gymnastik 1904; 2. Bibliotekskursus; Kursus i Historie 1921; 1. Febr. 1903 Lærerinde Janderup Skole v. Varde; 1. Nov. 1904 Kristrup Skole; tidl. Formand for Plejebørnstilsynet; Leder af Børnebogsamlingen siden 1907.



Jørgensen, Laurits, Kommunelærer; f. 29. Aug. 1896 i Ejby; Søn af Teglværksejer Herluf J. og Hustru Hansine, f. Larsen; gift 7. Aug. 1921 m. Anna Louise, f. Paulin, f. 25. Dec. 1894 i Kbhvn. Realeks. 1912; Jelling Sem. 1917; nyspr. Studentereks. 1918; Filosofikum 1919; Feriekursus i Engelsk 1924, 25 og 26; Aftenskolekursus 1928, 32 og 33; 1. Dec. 1921 Timelærer Bogense Skole; 1. Febr. 1923 Frousings Realskole, Svendborg; 1. Maj 1925 Lærer Kristrup Skole; Leder af Aftenskolen.

Pedersen, Søren Ingvard, Kommunelærer; f. 18. Jan. 1896 i Svinsager, Fruering Sogn; Søn af Grdj. J. P. P. og Hustru Inger Marie, f. Sørensen; gift 23. Febr. 1930 m. Astrid, f. Sørensen, f. 31. Aug. 1910 i Ørsted. Gedved Sem. 1922; 1. Jan. 1927 Realskolelærer Randers priv. Realskole; 1. Dec. 1929 Enelærer Ugelbølle, Mørke Sogn; 1. Marts 1933 Lærer Kristrup Skole.



Thougaard, Marie, Frk., Kommunelærerinde; f. 2. Jan. 1907 i Hauris, Løvel Sogn pr. Viborg; Datter af Grdj. Niels Peter T. og Hustru Margrethe, f. Kvorning. Silkeborg Sem. 1929; 1. Aug. 1929 Lærerinde Dybvad private Mellem- og Realskole; 1. Aug. 1931 Kristrup Skole.



Wardahl, Alfred Villiam, Kommunelærer; f. 11. Okt. 1894 i Kbhvn.; Søn af fhv. Restauratør K. A. W. og Hustru Anna, f. Olsen; gift 27. Sept. 1921 m. Kathrine Marie, f. Pedersen, f. 11. Maj 1899 i Hjørring. Realeks. 1912; Jonstrup Sem. 1916; Aarsk. 1927—28; Tillægseks. i Engelsk 1928; forskellige Feriekursus 1919—20, 1922—24 og 1929—31; 1. Okt. 1917 Lærer Kristrup Skole; Organist; midlertidig Leder af Skolen 1. April 1933.

Westergaard, Andersine Birthine, Frk., Kommunelærerinde; f. 14. Febr. 1895 i Løvskal, Viborg Amt; Datter af Smed Christen W og Hustru Jensine, f. Andersen. Ribe Sem. 1926; 1. April 1927 Timelærerinde Kristrup Skole; 1. Aug. 1931 fast ansat smstds.

MUNKDRUP SKOLE.

Dyrholm, Jens Rasmussen, Førstelærer; f. 9. Juni 1865 i Bode, Ørsted Sogn; Søn af Tømrermester Rasmus D. og Hustru Ellen Kirstine, f. Frandsen; gift 30. Okt. 1891 m. Kristiane, f. Sørensen, f. 10. April 1863 i Bode, Ørsted Sogn. Gedved Sem. 1886; Sløjdlærereks. 1911; flere Feriekursus; Enelærer Ebeltoft Landsogns Skoler; 1891 Karmisholt Skole; 1895 Førstelærer Munkdrup Skole; Leder af Aftenskolen gennem adskillige Aar; Leder af Munkdrup Foredragsforening; Leder af Skolebiblioteket; tidl. Formand for Dronninglunds Afholdskreds; tidl. Formand for Randers og Omegns Afholdskreds; tidl. Revisor i Danmarks Afholdsforenings Redningshjem; tidl. Medl. af Bestyrelsen for Sparekassen i Skæve; tidl. Formand for Sogneraadet for Kristrup Sogn; tidl. Revisor f. Mejeriet, Brugsfor., Randers Svineslagteri og Udstykningsfor. for Randers Amt; tidl. Medl. af Menighedsraadet og Plejetilsynet.



Bruun, Mette Kirstine, Frk., Lærerinde; f. 17. Aug. 1892 i Vinter-Enner Skole, Skanderborg Amt; Datter af Lærer J. Chr. B. og Hustru Kathrine Marie, f. Bruun. Horsens Sem. 1915; diverse Kursus; 1. Dec. 1918 Lærerinde Filskov-Hjortlund Skole; 1. Sept. 1920 Lærerinde Munkdrup Skole.

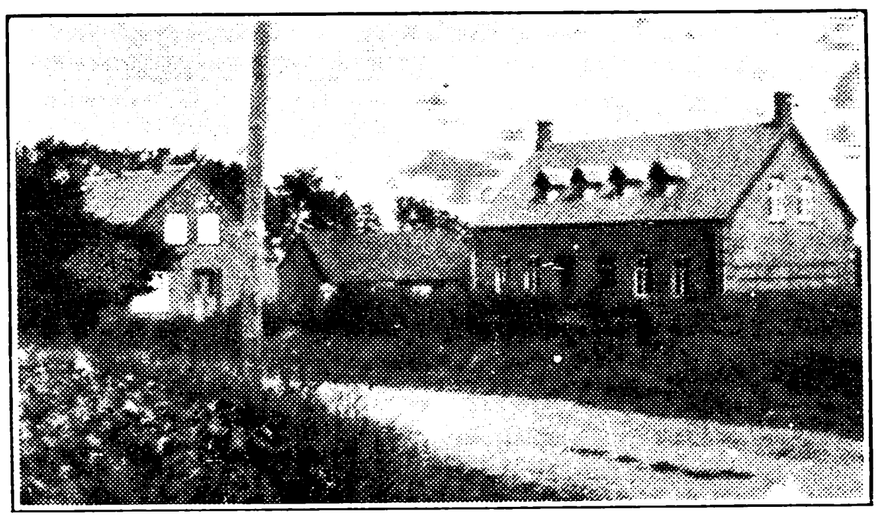

ROMALT SKOLE,
OPFØRT 1914, BOLIGEN 1897.

Lebech, Johs. Ludv. Andreas, Førstelærer; f. 2. Febr. 1885 i Galtrup paa Mors; Søn af Provst Johs. L. og Hustru Marie, f. Stybe; gift 31. Marts 1912 m. Elli, f. Rasmussen, f. 12. Juni 1893 i Vig, Odsherred. Præliminæreks. 1901; matem. Student 1904; Haslev Sem. 1908; 25. Maj 1908 Lærer »Godhavn«s Opdragelsesanstalt;



1. Sept. 1908 Andenlærer Vig Skole, Vig Sogn; 1. Okt. 1910 Førstelærer Staby Skole, Staby Sogn; 1. Nov. 1926 Romalt Skole.



Hindvad, Sigrid Pedersen, Frk., Lærerinde; f. 11. Dec. 1888 i Serup; Datter af Lærer Hans P. og Hustru Ellen Kirstine, f. Rasmussen. Silkeborg Sem. 1911; Feriekursus i ordnede Lege og Boldspil 1915; Gymnastik 1917; 1. April 1913 Lærerinde Borup Skole, Laastrup Sogn; 1. April 1914 Romalt Skole.

LAURBJERG-LERBJERG KOMMUNE.

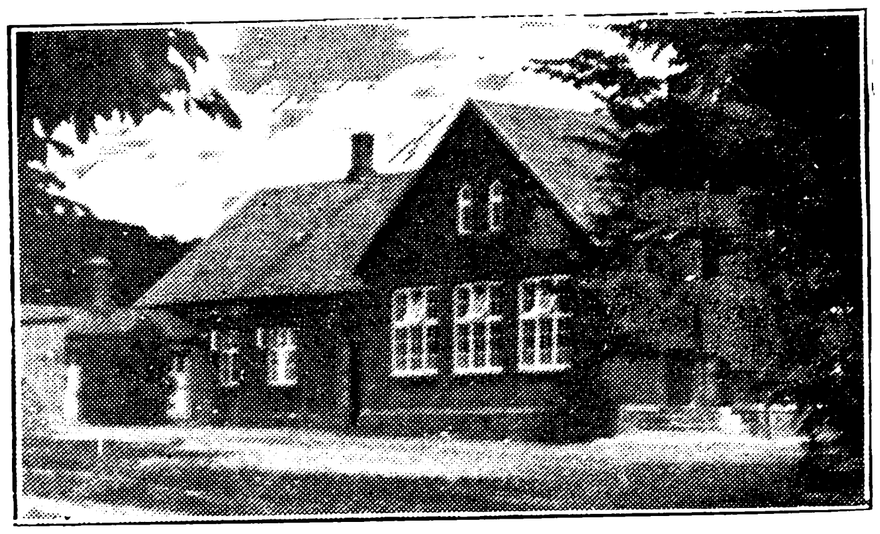

LAURBJERG SKOLE, OPFØRT 1900.

Flade, Søren Martin Jensen, Førstelærer; f. 11. Aug. 1890 i Ørrild, Faarup Sogn; Søn af Grdj. Jens Madsen F. og Hustru Maren, f. Sørensen; gift 29. Maj 1925 m. Caroline, f. Laursen, f. 10. Juni 1886 i Terp, Kousted Sogn. Elev Mellerup Højskole 1908—09; Jonstrup Sem. 1916; Aarsk. i Dansk, Sproghistorie, Fonetik, Samfundskundskab og Retorik 1929—30; 1. Okt. 1918 Andenlærer Laurbjerg Skole; 1. Dec. 1923 Førstelærer smstds.; Kirkesanger; Bibliotekar; Medl. af Sog-



neraadet 1. April—1. Sept. 1929; Leder af Aftenskolen i ca. 10 Aar; Leder af den lokale Sangforening; tidl. Regnskabsfører for Laurbjerg Brugsforen.; tidl. Medl. af Lærerkredsens Bestyrelse.



Christensen, Peder Hagbarth Gudmund, Andenlærer; f. 16. Marts 1905 i Bislev, Aalborg Amt; Søn af Førstelærer Chr. C. og Hustru Marie, f. Pedersen. Præliminæreks. 1923; Skaarup Sem. 1927; 1. April 1930 Andenlærer Laurbjerg Skole; Organist 1930.



LERBJERG SKOLE.



Sørensen, Hans Christian, Enelærer; f. 26. Febr. 1895 i Glumsø; Søn af Tømrermester Hans S. og Hustru Caroline, f. Nielsen; gift 2. Juni 1923 m. Kirsten Antoniette, f. Larsen, f. 1. Aug. 1894 i Kbhvn. Haslev Sem. 1921; 1. April 1923 Andenlærer Hyllinge Skole; Enelærer Thunø Skole; Enelærer Lerbjerg Skole; Kirkesanger og Organist.

LYNGBY KOMMUNE.

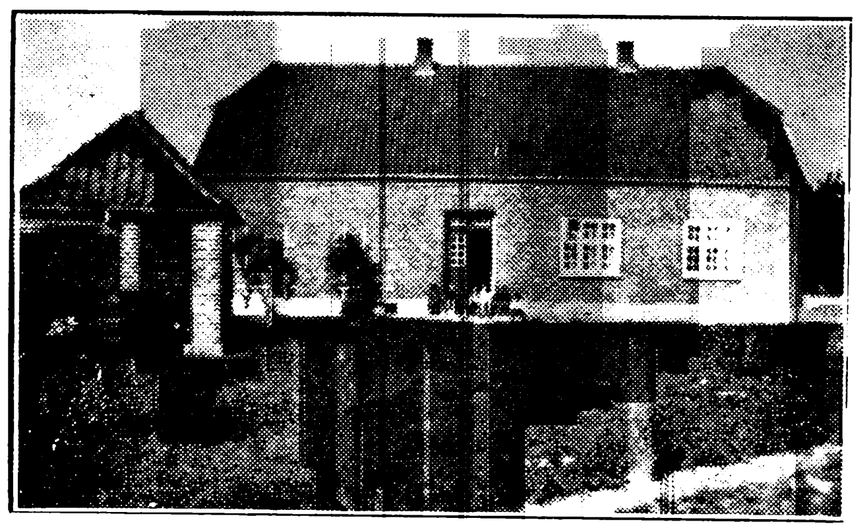

ALLELEV FORSKOLE, OPFØRT 1927.



Hoe-Jensen, Ingeborg Kirstine, Frk., Forskolelærerinde; f. 22. Maj 1904 i Humlum; Datter af Snedkerformand Jens J. og Hustru Juliane, f. Christensen. Gedved Sem. 1925; Askov Sløjdskole; Tegnekursus, Gymnastikkursus, Askov 1930; Aarsk. i Naturfag og Geografi 1930—31; 1. Nov. 1925 Vinterlærerinde Ribe Markskole; 1. Marts 1927 Forskolelærerinde Allelev Forskole.

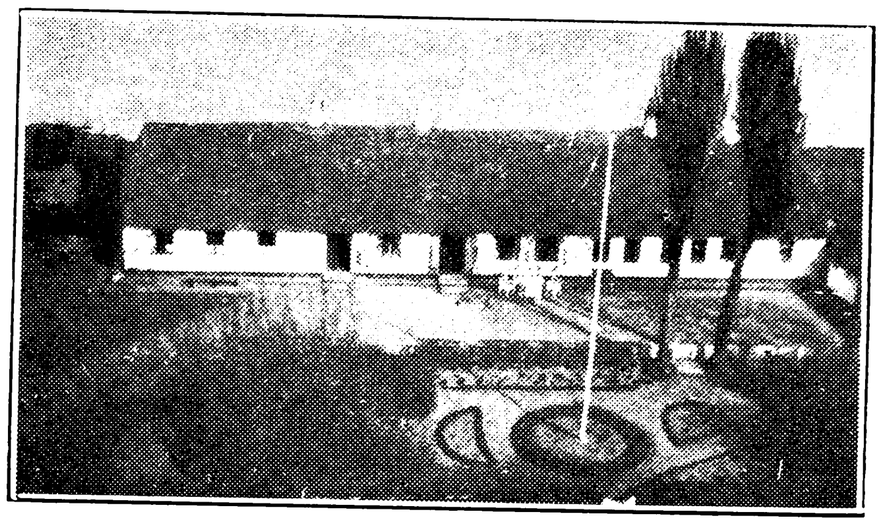

LYNGBY SKOLE, OPFØRT 1814 OG 1835.

Østergaard, Ejnar Arne Sofus Valdemar, Førstelærer; f. 17. Febr. 1892 i Randers; Søn af Saltmester Rasmus Rasmussen Ø. og Hustru Bergitte, f. Sørensen; gift 28. Dec. 1916 m. Fanny, f. Nielsen, f. 10. Juni 1890 i Horsens.

Odense Sem. 1913; 1. Aug. 1913—1. Aug. 1914 Lærer Hovedgaard Realskole; 1. Maj 1916 Andenlærer Lyngby Skole; 1. Aug. 1925 Førstelærer smstds.; Formand for Lyngby private Sygeplejeforening fra 1925; Medl. af Værgeraadet fra 1933.



Mortensen, Arne, Lærer; f. 31. Okt. 1909 i Revn. Jonstrup Sem. 1931; 1932 Vikar Usserød Skole; 1. Maj 1933 Vikar Lyngby Skole; 1. Juli 1933 Andenlærer-Aspirant smstds.



Jensen, Petra Laurine Margrethe, Frk., Forskolelærerinde; f. 31. Aug. 1889 i Kasted; Datter af Grdj. Søren M. J. og Hustru Nielsine, f. Petersen. Sorø Forskolesem. 1915; Aarsk. i Dansk, Historie, Geografi, Regning og Smaasløjd 1929—30; Feriekursus i Gymnastik, Lege og Boldspil; 1. Okt. 1916 Lærerinde Lind Forskole; 1. Juni 1924 Forskolelærerinde Lyngby Skole.

TRUSTRUP SKOLE.

Korsholm Lauridsen, Holger, Førstelærer; f. 21. Marts 1891 i Asmildegaarde Skole; Søn af Lærer Laurids L. og Hustru Agathe, f. Korsholm; gift 6. Aug. 1918 m. Petrea, f. Vestergaard, f. 16. Dec. 1899 i Serup. Præliminæreks. 1907; Ranum Sem. 1912; 1. April 1913—1. Maj 1914 Vikar Nordby Skole, Fanø; 1. Jan. 1916 Andenlærer Trustrup Skole; 1. April 1925 Førstelærer smstds.; Medl. af Menighedsraadet fra 1926; Medl. af Værgeraadet 1925—29; kommunal Revisor; Formand for Trustrups Ægsalgskreds; Formand for Lærerkreds 87 A 1924—28.

Christensen, Rasmus Kejser, Andenlærer; f. 9. Maj 1907 i Hyllested; Søn af Tømrer Anton Martinus C. og Hustru Elisabeth, f. Rasmussen; gift 7. Febr. 1932 m. Ebba, f. Thylkær, f. 14. April 1910 i Ebeltoft. Jelling Sem. 1928; Askov Sløjdlærereks. 1929; Dansk Sløjdlærereks. 1931;



Ollerup Gymnastikkursus 1932; 1928—32 Vikariater; 1. Febr. 1932 Andenlærer Trustrup Skole.



Kjeldsen, Christine, Frk., Forskolelærerinde; f. 29. Nov. 1900 i Jebjerg; Datter af Grdj. Kjeld K. og Hustru Kirstine, f. Kastrup. Silkeborg Forskolesem. 1922; flere Feriekursus i Gymnastik og Skrivning; 1. Jan. 1923 Forskolelærerinde Holeby Forskole; 1. Maj 1925 Trustrup Forskole.

MARIAGER LANDSOGN.

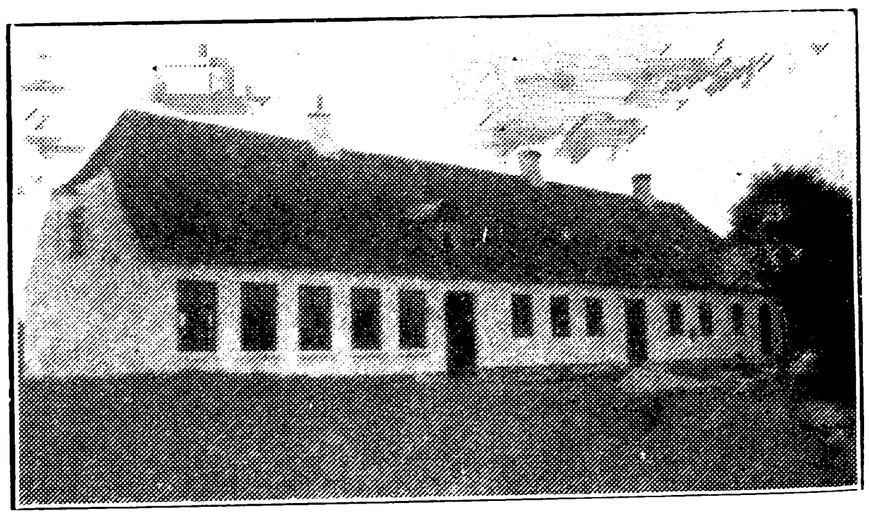

HOU SKOLE, OPFØRT 1859.

Thorsen, Anthon Marinus, Førstelærer; f. 16. Dec. 1888 i Skivum; Søn af Grdj. Jens Peter T. og Hustru Kirstine, f. Pedersen; gift 1919 m. Thora, f. Ertboll-Nielsen, f. 12. Marts 1888 i Kongerslev. Nexø Sem. 1914; 3 Kursus i Husflidsarbejde; 1. Nov. 1916 Enelærer Vegger Privatskole; 1. Juli 1920 Blæsbjerg Skole; 1. Juli 1922 Thise nordre Skole; 1. Dec. 1926 Førstelærer Hou Skole; Medl. af Hjælpekassen



1929; Medl. af Menighedsraadet 1930; Formand for Sygekassen i Mariager Landsogn.

Jensen, Ane, Frk., Lærerinde; f. 14. Nov. 1889 i Resen; Datter af fhv. Grdj. Christen Jensen Bjerregaard og Hustru Kirsten Marie, f. Christiansen. Aarhus Sem. 1920; 1914—15 og 1915—16 Vinterlærerinde i Nr. Vium-Herborg; 1. Sept. 1920 Lærerinde Tykskov, Ejstrup Sogn; 1. Sept. 1922 i Spandet Sogn; 1. Sept. 1925 Hou Skole.

TESTRUP SKOLE.

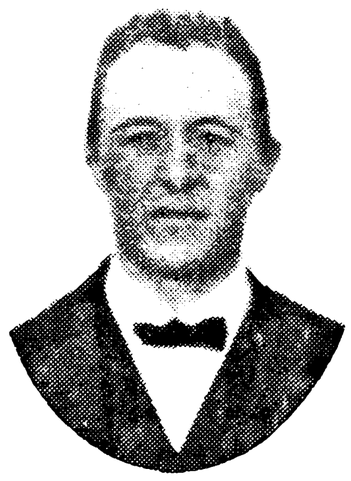

Christensen, Christen Jensen, Førstelærer; f. 31. Jan. 1888 i Nørre Onsild; Søn af Grdj. Jens C. og Hustru Anne Dorothea, f. Pedersen; gift 24. Okt. 1913 m. Agnes, f. Andersen, f. 13. Marts 1889 i Spanager. Jelling Sem. 1911; 1. Aug. 1913 Andenlærer Hou Skole; 1. Sept. 1916 Førstelærer Testrup Skole.

Grøn, Maren Andersen, Frk., Lærerinde; f. 15. April 1889 i Dalbyneder; Datter af Grdj. Anders G. og Hustru Kirsten Marie, f. Kristensen. Hjørring Sem. 1916; Statens Skolekøkkenkursus; Haandarbejdskursus; Gymnastikkursus; 1. Marts 1930 Lærerinde Testrup Skole.

MARIE-MAGDALENE-KOED KOMMUNE.

ATTRUP SKOLE, OPFØRT 1886.

Jensen, Johannes Roland, Enelærer; f. 13. Okt. 1895 i Lyngby Sogn; Søn af Skomager Hans Peter J. og Hustru Marie, f. Jakobsen; gift 3. Juni 1924 m. Karoline, f. Møgeltoft Thomassen, f. 9. Febr. 1898 i Koed. Gedved Sem. 1919; 1. Dec. 1919 Lærer Nørrebæk private Forskole; 1920—22 Vikar Sønder Homaa Skole, Pindstrup Skole, Bjerregrav Skole; 2. Okt. 1922 Enelærer Attrup Skole; Medl. af Menighedsraadet fra 1930.



KOED SKOLE.

Krogh, Jørgen, Førstelærer; f. 6. Jan. 1893 i Hvidbjerg v. Aa Sogn; Søn af Grdj. Jens K. og Hustru Mette Kirstine, f. Christensen; gift 11. Marts 1917 m. Klara Margrethe, f. Sigh, f. 14. Jan. 1893 i Hvidbjerg v. Aa Sogn. Ribe Sem. 1914; Aarsk. i Historie og Dansk 1919—20; Feriekursus i Geografi 1927—28; 1. Sept. 1914 Aarsvikar Rusted Skolev.; 1. Sept. 1915 Andenlærer Hvidbjerg Skole, Mors; 1. Sept. 1918 Førstelærer Koed Skole; Formand for Landboforeningens Ungdomsudvalg 1920; Kasserer for Sygekassen fra 1921; Formand for Menighedsraadet fra 1926.

Møller, Karen Marie Andrea, Frk., Lærerinde; f. 15. Juli 1898 i Vrønding; Datter af Grdj. Hans M. og Hustru Kirstine, f. Petersen. Ribe Sem. 1919; 1. Maj 1920 Lærerinde Koed Skole; 1. Aug. 1921 fast ansat smstds.; 1921 Organist v. Koed Kirke.

MARIE MAGDALENE SKOLE.

Jørgensen, Erik H., Førstelærer; f. 2. Febr. 1894. Skaarup Sem. 1919; Førstelærer Marie Magdalene Skole.



MARIE MAGDALENE SKOLE,
(ANDENLÆRERENS SKOLE), OPF. CA. 1900.

Houge Thorup, Johannes, Andenlærer; f. 28. Okt. 1902 i Vestrup pr. Randers; Søn af Grdj. Theodor T. og Hustru Juliane, f. Jensen Fast. Præliminæreks. 1919; Tillægseks. i Latin 1921;

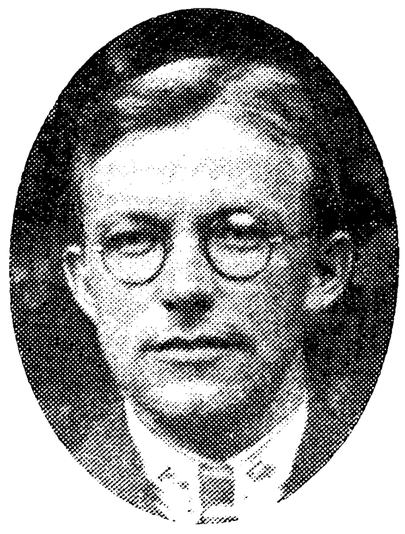

Jonstrup Sem. 1925; Tillægseks. i Tysk 1933; 1. Sept. 1925—1. Nov. 1926 Vikar Oustrup Skole, Mors; 1. April 1927 Vikar Marie Magdalene Skole; 1. Juli 1927 Andenlærer smstds.; 1927 Organist v. Marie Magdalene Kirke.

PINDSTRUP SKOLE.



Pedersen, Peder Poulsen, Førstelærer; f. 31. Jan. 1880 i Odby; Søn af Grdj. Peder P. og Hustru Karen, f. Andreasen. N. Nissum Sem. 1908; flere Feriekursus; 1. Aug. 1908 Andenlærer Barslev Skole; 1. Nov. 1910 Førstelærer Pindstrup Skole; Medl. af Menighedsraadet 1916—20 og 1924—28; Formand for Værgeraadet 1917—25.

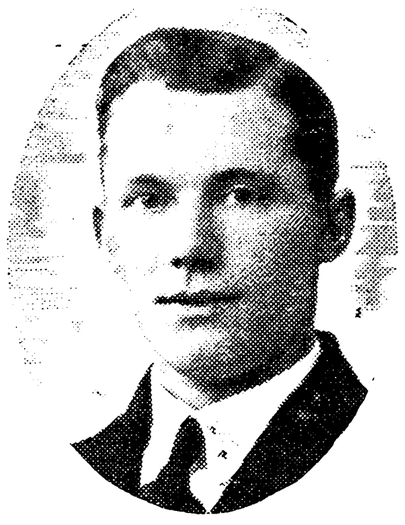

Jensen, Kristian Henrik, Andenlærer; f. 3. Juni 1898 i Fjaltring; Søn af Fattiggaardsbestyrer Peder J. og Hustru Laurine, f. Jensen; gift 25. Okt. 1931 m. Karen Mathilde, f. Thygesen, f. 29. Jan. 1901 i Albøge. Ranum Sem. 1929; 1. Nov. 1931 Andenlærer Pindstrup Skole.

Laursen, Ragnhild Johanne, Frk., Forskolelærerinde; f. 19. Jan. 1894 i Skive; Datter af Pladsformand Laust Just L. og Hustru Nicoline Marie, f. Geddebæk. Th. Langs Forskolesem.



1925; 1. Sept. 1926 Forskolelærerinde Pindstrup Forskole.

MYGIND-KROGSBÆK-SKØRRING KOMMUNE.

KARLBY SKOLE.

Christoffersen, Jens Christian, Førstelærer; f. 16. Aug. 1885 i Skørring Sogn; Søn af Boelsmand Jens Peder C. og Hustru Kirstine, f. Christensen; gift 20. Jan. 1916 m. Augusta, f. Mortensen, f. 9. Dec. 1889 i Elbækgaard. Jelling Sem. 1911; 1. Febr. 1913 Andenlærer Karlby Skole; 1. Sept. 1919 Førstelærer smstds.

Andersen, Ole, Andenlærer; f. 10. Febr. 1906 i Langaa; Søn af Banearbejder Jens A. og Hustru Henriette, f. Jensen; gift 4. Nov. 1932 m. Maren, f. Rasmussen, f. 8. Okt. 1906 i Floes. Præliminæreks. 1923; Skaarup Sem. 1929; 1. Nov. 1932 Andenlærer Karlby Skole.

MYGIND SKOLE.

Nielsen, Anton, Enelærer; f. 3. Juli 1879 i Væggerslev; Søn af Grdj. Eske N. og Hustru Karen, f. Jensen; gift 8. Juni 1905 m. Julie, f. Hansen, f. 14. April 1879 i Væggerslev. Præliminæreks. 1896; N. Nissum Sem. 1900; 1. Sept. 1900 Hjælpelærer Auning Skole; 1. Okt. 1902 Andenlærer Voldum Skole; 1. Okt. 1904 Enelærer Mygind Skole; Medl. af Menighedsraadet; Revisor i Lime Brugsforening 1928.

SKØRRING SKOLE.

Jørgensen, L. Kr., Enelærer; f. 6. Juni 1887. Gedved Sem. 1910; Enelærer Skørring Skole.

MØRKE KOMMUNE.



DAGSTRUP SKOLE.

Meller, Richard, Enelærer; f. 18. Dec. 1897 i Helgenæs; Søn af Grdj. R. P. M. og Hustru Karoline, f. Jensen; gift 3. Maj 1923 m. Augu-



sta, f. Johnsen, f. 20. Aug. 1899 i Egaa. Jelling Sem. 1918; 16. April 1920 Vikar Egaa Kommuneskole; 1. Febr. 1921 Andenlærer smstds.; 1. Aug. 1928 Enelærer Dagstrup Skole; Medl. af Menighedsraadet; Kirkeværge.

MØRKE CENTRALSKOLE.

Poulsen, Rasmus Marius, Førstelærer; f. 10. Maj 1891 i Jerlev v. Vejle; Søn af Grdj. Niels P. og Hustru Karen, f. Jensen; gift 10. Aug. 1916 m. Astrid, f. Nielsen, f. 5. April 1893 i Sindal Sogn. Jelling Sem. 1912; 1. Febr. 1913 Andenlærer i Sindal; 1. Aug. 1914 Nebsager; 1. Sept. 1916 Enelærer Horsted v. Vejle; 1. Dec. 1919 Førstelærer Mørke Centralskole; Organist; Formand for Værgeraadet 1925.



Carlsen, Jens, Lærer; f. 26. Marts 1868 i Trige Sogn; Søn af Husmand Carl Johan Jonassen og Hustru Ane Marie, f. Jensen; gift 27. April 1895 m. Nielsine Marie, f. Sørensen, f. 16. Juli 1874 i Aarslev. Skaarup Sem. 1887; 1. Juli 1893 Enelærer Hasselager Skole; 21. Maj 1895 Enelærer Ommestrup Skole, Mørke Sogn; 1. Sept. 1917 Lærer Mørke Centralskole; Afsked 31. Okt. 1933; Tilsynsførende med Plejebørn i en Aarrække; Revisor i Mørke Sparekasse i 21 Aar; Kasserer i Mørke Sygekasse i 20 Aar.



Kvist Andersen, Ingemann, Lærer; f. 29. Juni 1908 i Mørke, Randers Amt; Søn af Murer S. Kvist A. og Hustru Else Marie, f. Rasmussen. Udlært som Murer; Ranum Sem. 1932; 1. Febr. 1933 Vikar Thorsager Skole; 1. Nov. 1933 Vikar v. Mørke Centralskole.

Søbye, Kaj Kristensen, Lærer; f. 23. April 1904 i Vonge; Søn af Grdj. Karl K. og Hustru Jensine Martine, f. Andersen; gift 14. Aug. 1932 m. Elvira, f. Dalsgaard, f. 9. Aug. 1907 i Uldum. Jelling Sem. 1927; Gymnastikkursus Ollerup 1927; 1. Aug. 1932 Lærer Mørke Centralskole; Kirkesanger; Formand for Foredragsforeningen for Mørke og Omegn.



Christensen, Marie Kristine, Frk., Forskolelærerinde; f. 11. Febr. 1887 i Hornslet; Datter af Urmager Søren Møller C. og Hustru Mette Marie, f. Høj. Th. Langs Forskolesem. 1907; flere Instruktionskursus i Hornslet; Feriekursus i Skrivning og Gymnastik; Nov. 1908 Forskolelærerinde Hørning Forskole; Maj 1913 Mørke Centralskole.

OMMESTRUP FORSKOLE.



Nielsen, Dagny, f. Nielsen, Frue, Forskolelærerinde; f. 5. Maj 1895 i Torning; Datter af Lærer N. P. N. og Hustru Ane, f. Jensen; gift 5. Aug. 1932 m. Hønseriejer Johannes N., f. 11. Aug. 1892 i Torning Sogn. Vejle Forskolesem. 1925; 1. Jan. 1927 Forskolelærerinde Ommestrup Forskole.

UGELBØLLE SKOLE.

Juncher, Georg, Enelærer; f. 29. Nov. 1897. Tønder Sem. 1926; Enelærer Ugelbølle Skole.

NIMTOFTE-TØSTRUP KOMMUNE.

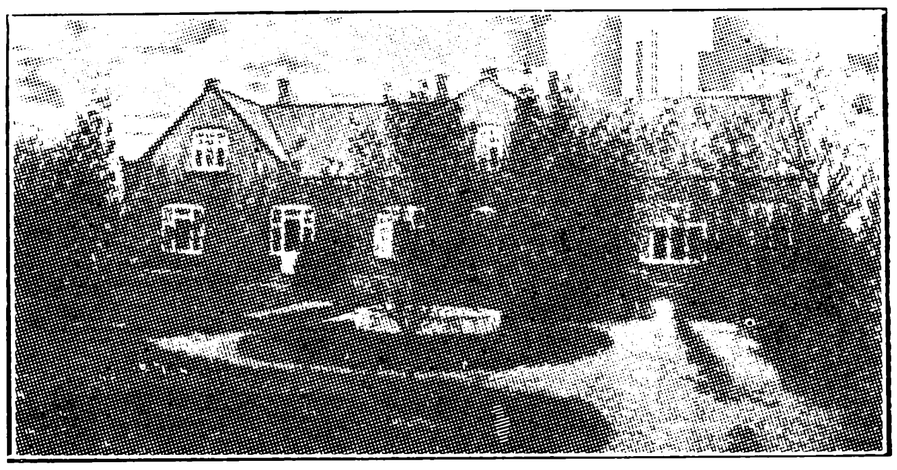

NIMTOFTE SKOLE, OPFØRT 1908.



Krogh, Jeppe Mortensen Vestergaard, Førstelærer; f. 14. Febr. 1897 i Halager; Søn af Handelsmand Lars M. V. K. og Hustru Karoline, f. Christensen; gift 26. Dec. 1920 m. Karla Anna Aurelia, f. Jensen, f. 29. Jan. 1900 i Randers. Realeks. 1913; Odense Sem. 1918; flere Feriekursus i Gymnastik og Sundhedslære; 1. Aug. 1918 Lærer Dybvad Realskole; 1. Jan. 1925 Enelærer Lillevorde Skole; 1. April 1933 Førstelærer Nimtofte Skole; tidl. Medl. af Lillevorde Menighedsraad; tidl. Formand for Fleskum Herreds Lærerkreds.



Warming, Victoria, f. Ernstsen, Frue, Lærerinde; f. 26. Febr. 1884 i Tilst; Datter af Maskinmester Jens E. og Hustru Anna Sofie, f. Petersen; gift 1. Okt. 1909 m. Laurits Jens W., f. 7. Dec. 1882 i Thorsager. Th. Langs Sem. 1904; flere Feriekursus (Dansk Skoleforening); 1. April 1905 Vikar Skanderborg komm. Skolevæsen; 1. Okt. 1905 Lærerinde Nimtofte Skole.

SIVESTED SKOLE.

Nielsen, Niels, Enelærer; f. 27. Jan. 1872 i Ryde Sogn; Søn af Husmand Niels Jacobsen og Hustru Anna, f. Christiansdatter; gift 5. Juni 1903 m. Maren, f. Mortensen, f. 14. April 1877 i Skibet Sogn. N. Nissum Sem. 1900; 1. Aug. 1901



Enelærer Frederikshaab Skole; 1. Febr. 1907 Sivested Skole; Medl. af Menighedsraadet; Formand for Værgeraadet 1925—29.

TØSTRUP SKOLE.

Boes, Anders, Enelærer; f. 29. Okt. 1903; Søn af Grdj. Søren Pedersen B. og Hustru Marie, f. Bruntse; gift 2. April 1931 m. Dagny, f. Greve, f. 17. Jan. 1908. Odense Sem. 1925; 1. Sept. 1925—1. Juni 1928 Vikariater; 1. Juni 1928 Andenlærer i Rynkeby; 1. Okt. 1929 Enelærer Tøstrup Skole.

NØDAGER KOMMUNE.

KRARUP SKOLE,
OPFØRT 1823, UDVIDET 1856 OG 1886.



Ipsen Poulsen, Søren, Førstelærer; f. 22. Dec. 1895 i Feldballe; Søn af Snedker Peter Christian P. og Hustru Ane Mette, f. Ipsen Jensen; gift 4. Dec. 1919 m. Thomine Andrea, f. Sørensen, f. 9. Juli 1899 i Tved, Mols. Jelling Sem. 1917; Kursus i Gymnastik, Sløjd, Sang og Musik; 1. Jan. 1918 Vikar i Thorsager; 4. April 1919 Andenlærer i Vrinners, Mols; 1. Jan. 1921 Førstelærer Krarup Skole.

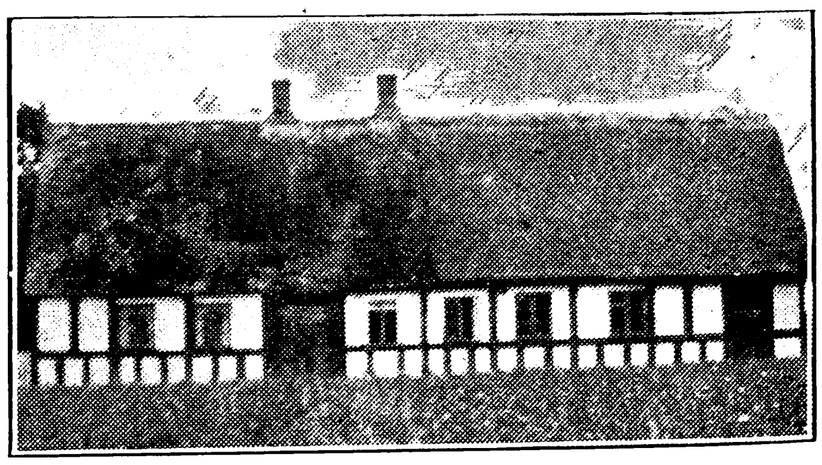

KRARUP FORSKOLE,
OPFØRT 1860, SKOLE FRA 1880, UDV. 1900.

Egsgaard, Kirstine, Frk., Forskolelærerinde; f. 27. Jan. 1869 i Egsgaard, Ringgive Sogn; Dat-



ter af Grdj. Jens E. og Hustru Mette Katrine, f. Hansen. Ollerup Højskolekursus 1889; Eks. fra Hoven Kvindeskole 1892; Vejle Forskolesem. 1897; 1893 Vinterlærerinde Filskov Skole; 1. Aug. 1897 kst. Forskolelærerinde Krarup Forskole; 1900 fast ansat smstds.; tidl. Medl. af Menighedsraadet; tidl. Medl. af Værgeraadet; tidl. Formand for Hjælpekassen; tidl. Tilsynsførende med Plejebørn.

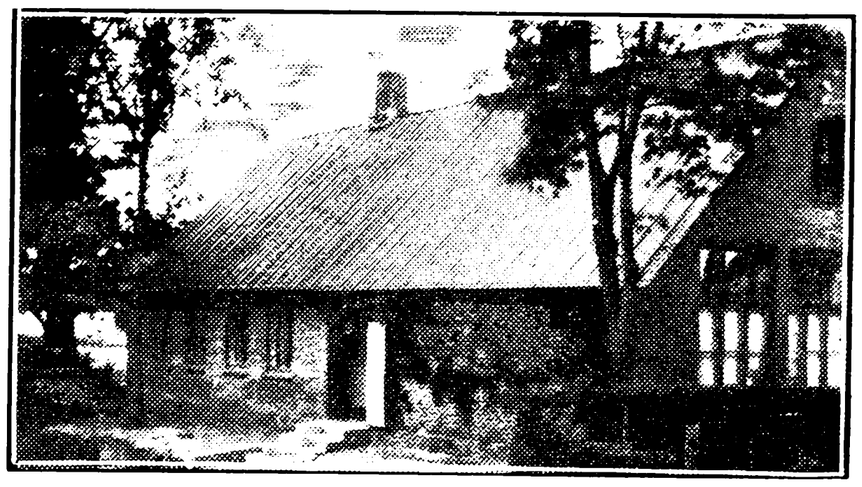

NØDAGER FORSKOLE,
OPFØRT 1880, UDVIDET 1906.



Petersen, Theodora Margrethe Stræde, Frk., Forskolelærerinde; f. 16. Juli 1891 i Lyngby pr. Trustrup; Datter af Lærer R. P. og Hustru Karen Marie, f. Petersen. Th. Langs Forskolesem. 1922; Kursus i Tegning; Statens Haandarbejdskursus; 1. Nov. 1922 Vikar i Lyby v. Skive; 20. Aug. 1923 Lærerinde v. Frk. Langs Forberedelsesskole, Silkeborg; 1. Nov. 1926 Forskolelærerinde Nødager Forskole.

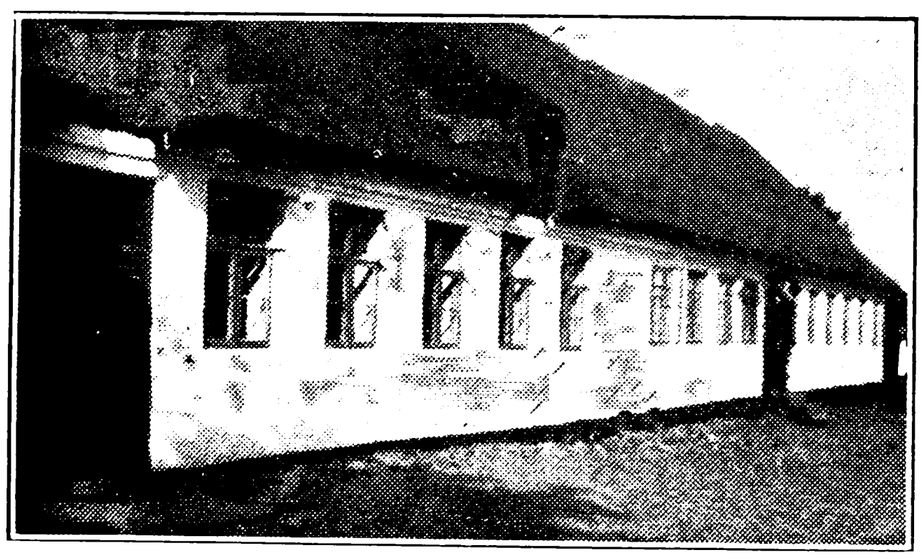

NØDAGER SKOLE, OPFØRT 1841.



Westergaard, Johannes, Førstelærer; f. 15. Marts 1904 i Børkop; Søn af Skomager Chr. W. og Hustru Karoline, f. Jensen; gift 30. Aug. 1929 m. Astrid, f. Jensen Søe, f. 14. Dec. 1907 i Hodde v. Varde. Haslev Sem. 1925; Feriekursus i Sløjd, Sang og Musik, Husflid og Religion; 1. Juni 1925 Lærer paa Børnehjemmet v. Vejlefjord; 1. Maj 1929 Førstelærer Nødager Skole; Organist v. Nødager Kirke; Medl. af Menighedsraadet 1930; Formand for K. F. U. M. 1930; Formand for Sygeplejeforeningen 1932.

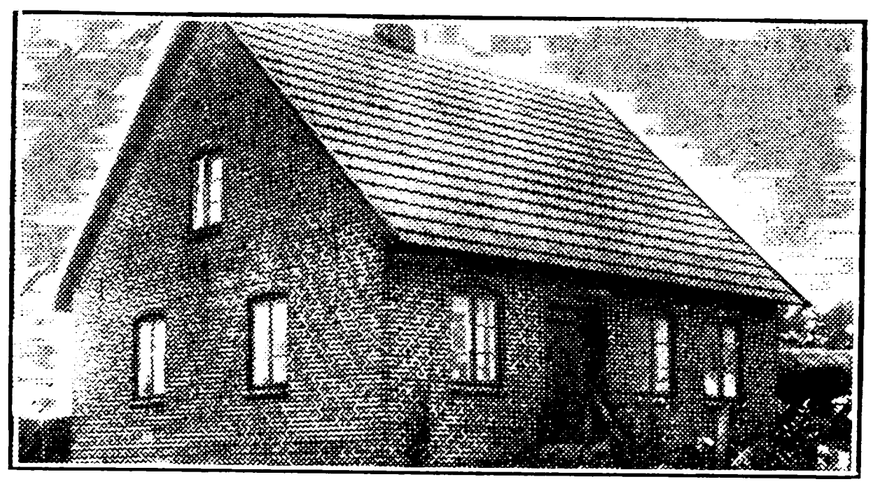

PEERSTRUP FORSKOLE, OPFØRT 1884.

Andersen, Frederikke Marie, Frk., Forskolelærerinde; f. 6. Juli 1878 i Sangstrup Skole; Datter af Lærer N. L. A. og Hustru Flemine Charlotte Marie, f. Fischer. Varde Forskolesem. 1912; 1. Marts 1913 Lærerinde i Fjellerup; 1. April 1924 Forskolelærerinde Peerstrup Forskole.

NØRRE AARSLEV-HØRNING KOMMUNE.

AARSLEV SKOLE.

Andersen, Vagn, Enelærer; f. 25. Aug. 1895 i Mejsling; Søn af Lærer Anton A. og Hustru

Kathrine, f. Christiansen; gift 5. Aug. 1921 m. Anna, f. Larsen, f. 2. Okt. 1899 i Vejle. Jelling Sem. 1916; 1. Dec. 1919 Andenlærer Grejsdalens Skole; 1. Nov. 1923 Enelærer Aarslev Skole; Formand for Aarslev Folkebogsamling 1923; Medl. af Værgeraadet 1925; Revisor for Aarslev Brugsforening 1926; Medl. af Menighedsraadet.

FLØJSTRUP SKOLE.

Maj, Hans, Enelærer; f. 23. Dec. 1903 i Urlev Sogn; Søn af Smedemester Jens Hansen M. og Hustru Mine, f. Rasmussen; gift 20. Marts 1927 m. Agnes Emilie, f. Hansen, f. 23. Jan. 1902 i Nyborg. Gedved Sem. 1924; 1. Sept. 1924—1. Aug. 1925 Vikar Sindbjerg Skole; 1. Nov. 1925 Malling Skole; 1. Febr. 1927 Andenlærer Haverslev Skole; 1. Juli 1929 Enelærer Fløjstrup Skole; Formand for Haverslev Borgerforening 1928—29.

HØRNING SKOLE.

Overgaard Madsen, Marius Johnsen, Førstelærer; f. 30. Aug. 1896 i Ranum; Søn af Seminariebetjent Mads Chr. M. og Hustru Kristine, f. Overgaard; gift 8. Aug. 1924 m. Johanne Marie, f. Jensen, f. 13. Aug. 1897 i Helsingør. Ranum Sem. 1917; 1919—20 Vikariater; 1. Aug. 1920 Andenlærer Løvel Skole; 1. Nov. 1921 Enelærer Søttrup Skole; 1. Nov. 1927 Førstelærer Hørning Skole.

Graae Rasmussen, Ellen Kathrine, Frk., Forskolelærerinde; f. 22. Marts 1908 i Skals; Datter af Lærer Gerhardt R. og Hustru Birthe, f. Jørgensen. Odense Forskolesem. 1929; 1. Sept. 1932 Aspirant Hørning Forskole.

NØRRE GALTEN-VISSING KOMMUNE.

GALTEN SKOLE.

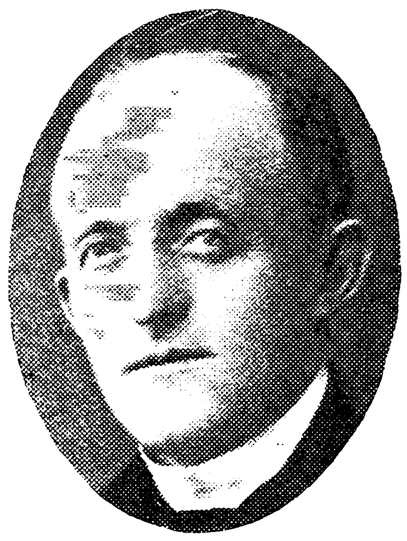

Skou, Marius Pedersen, Førstelærer; f. 6. Juli 1871 i Ørsted; Søn af Ølbrygger Peder S. og Hustru Mette, f. Jensen; gift 17. Nov. 1896 m. Marie, f. Jensen, f. 4. Okt. 1870 i Skader (død). Jelling Sem. 1895; 1. Okt. 1895 Andenlærer Langaa Skole, Langaa Sogn; 1. Marts 1897 Enelærer Skjørring Skole v. Mørke, Skjørring Sogn; 1. Maj 1905 Aarslev Skole, Aarslev Sogn; 1. Maj 1909 Førstelærer Galten Skole; Formand for Brugsforeningen 1914; Formand for Sognets Sparekasse 1927.

Sørensen, Bodil Marie, Frk., Lærerinde; f. 8. Nov. 1908 i Hadbjerg; Datter af Grdj. Poul S. og Hustru Margrethe, f. Jensen. Silkeborg Sem. 1929; 1. Juni 1933 Lærerinde Galten Skole.

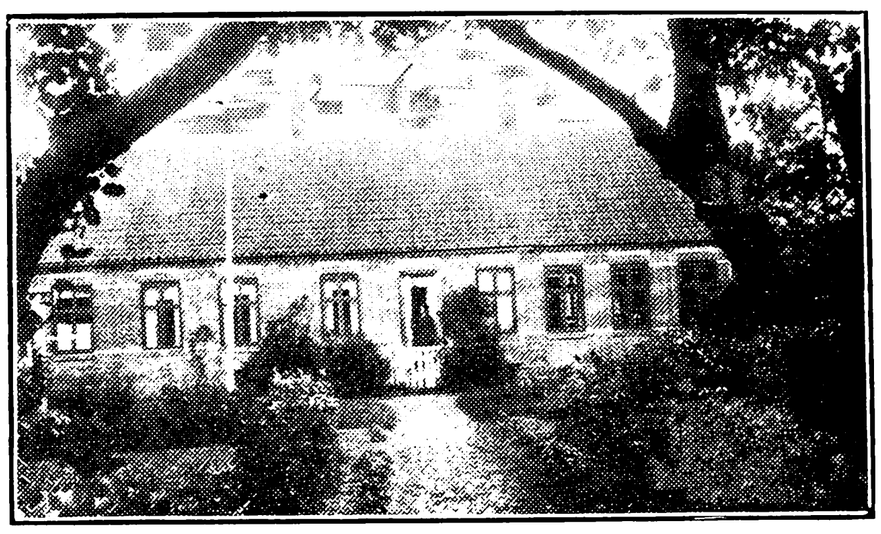

HINGE SKOLE.



Mikkelsen, Jørgen Urup, Enelærer; cand. theol.; f. 21. Jan. 1894 i Hørning; Søn af Husmand Lars Jacob M. og Hustru Johanne, f. Urup; gift 25. Juni 1921 m. Marie Christine, f. Jensen, f. 25. Dec. 1894 i Odder. Ranum Sem. 1915; 1. Marts 1921 Enelærer Hinge Skole; Organist; 1933 kaldet til Sognepræst i Jernved.

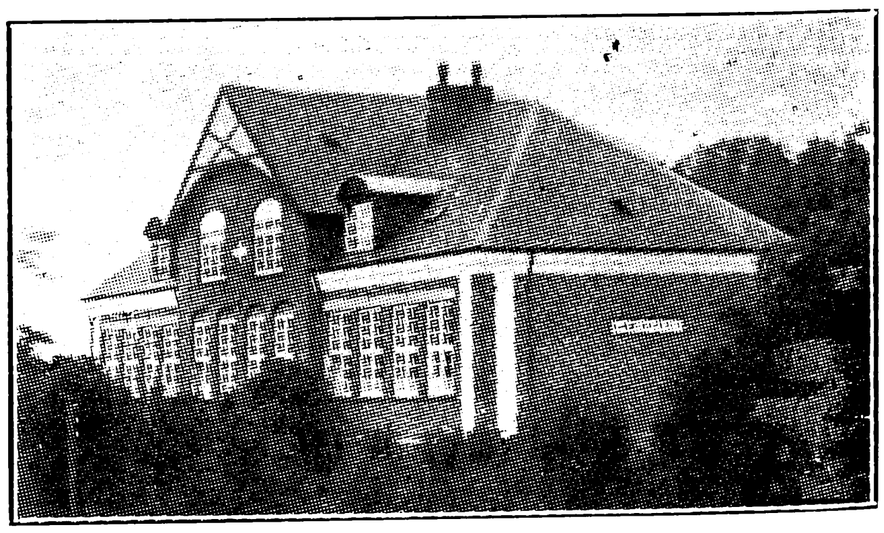

VINTERSLEV SKOLE.

Hanghøj, Holger, Førstelærer; f. 9. Nov. 1889 i Stoholm, Viborg Amt; Søn af fhv. Købmand, Gaardmand Johs. H. og Hustru Johanne, f. Sørensen; gift 17. Maj 1918 m. Marie, f. Olsen, f. 19. Nov. 1895 i Hadsten. Silkeborg Sem. 1914; Kursus i Gymnastik 1922 og 32, i Fysik og Fysiksløjd 1924 og 25 samt i Sang 1928; Kursus Dannebod Højskole, Als 1930; 1. Juni 1916 An-



denlærer Vinterslev Skole; 1. April 1924 Førstelærer smstds.; Kirkesanger 1918; Lærer v. Handelsaftenskolen i Hadsten.



Andersen, Harald Fredslund, Andenlærer; f. 8. Juli 1900 i Vinkel Sogn, Viborg Amt; Søn af Mejeriejer Anders L. A. og Hustru Marie, f. Fredslund; gift 17. Aug. 1924 m. Karen, f. Hansen, f. 20. Aug. 1901 i Assens. Silkeborg Sem. 1921; Kursus i Fysik, Biologi, Kunsthistorie, Samfundslære og Religionshistorie 1923—24; Kursus i Fysiksløjd 1926 og 29; Aarsk. i Historie, Socialøkonomi, Geografi og Geologi 1928—29; Kursus i Bogføring 1930; 1. Okt. 1922 Andenlærer Sparkjær Hovedskole; 1. Juni 1924 Vinterslev Skole; Lærer v. teknisk Aftenskole i Hadsten siden 1924.

Kristensen, Ane Kristine, Frk., Lærerinde; f. 3. Nov. 1883 i Vestervig Sogn; Datter af Grdj. Chr. K. og Hustru Ane Marie, f. Hove. Gedved Sem. 1907; Kursus i Dansk, Gedved 1912—14; Feriekursus i Haandarbejde 1920, Tegning 1927; Kursus Dannebod Højskole, Als, 1930; 1. Febr. 1908 Lærerinde Vinterslev Skole; Medl. af Menighedsraadet 1916—20.

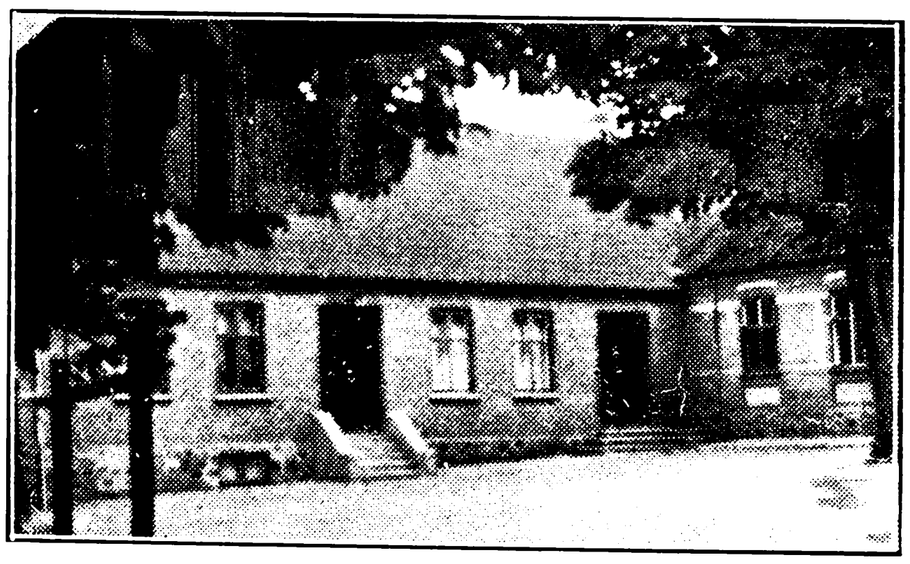

VISSING ANDENLÆRERBOLIG OG SKOLESTUE, OPFØRT 1924.

Madsen, Anton, Førstelærer; f. 13. Jan. 1884 i Lysgaard; Søn af Grdj. og Sognefoged Lauritz M. og Hustru Amalie, f. Andersen; gift 28. Juni 1911 m. Mariane f. Tromholt, f. 18. Maj 1887 i Vinkel. Silkeborg Sem. 1906; Feriekursus i Sløjd; korte Kursus; 1. Sept. 1907 Andenlærer Jebjerg Skole; 1. Maj 1909 Førstelærer Maabjerg vestre Skole; 1. Jan. 1918 Vissing Skole; Kirkesanger. I Maabjerg: Form. for Afholdsforeningen; Medl. af Menighedsraadet; Form. for Sygekassen; Formand for Venstres Vælgerforening; Leder af Sangforening i Sir; Tilsyn med Plejebørn; Komm. Revisor. I Vissing: Formand for Menighedsraadet; Medl. af Værgeraadet; tidl. Formand for Forsamlingsbygningen; Kreds-Distriktsforstander i Jysk Brandforsikring; Medl. af Tilsynsraadet for Galten-Vissing Sparekasse.



Diget, Erik, Andenlærer; f. 17. Juni 1882 i Bunken, Raabjerg Sogn; Søn af fhv. Grdj. Chr. D. og Hustru Ane Marie, f. Eriksen; gift m. Thora, f. Thorning, f. 10. Sept. 1895 i Skorup. Blaagaards Sem. 1903; 1. Okt. 1905 Andenlærer Vissing Skole.

RAABY-SØDRING KOMMUNE.

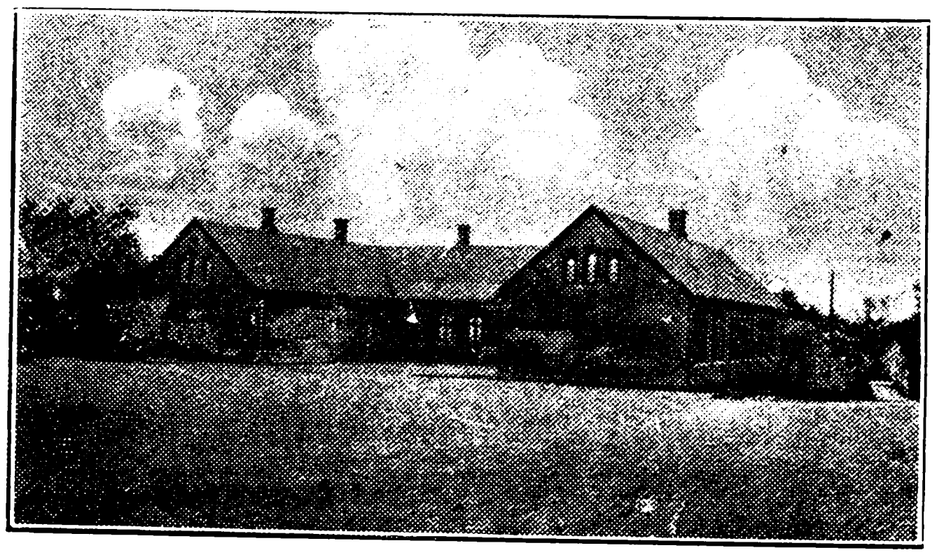

RAABY SKOLE, OPFØRT 1899.

Geertsen, Søren, Førstelærer; f. 10. Sept. 1899 i Hvidbjerg pr. Skive; Søn af Boelsm. Søren G. og Hustru Karen, f. Primdal; gift 31. Juli 1924



m. Karen Gudrun, f. Pedersen, f. 17. Okt. 1900 i Store Ramsing. Gedved Sem. 1924; 1. Sept. 1926 Førstelærer v. Lund Skole; 1. Sept. 1931 Raaby Skole; Kirkesanger; Leder af Aftenskolearbejdet.

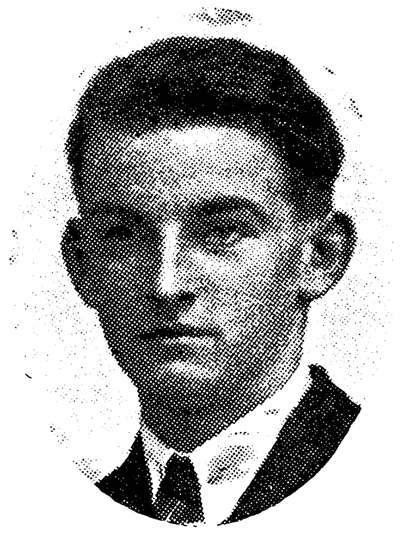

Jensen, Svend Aage, Andenlærer; f. 11. Marts 1908 i Støvring pr. Randers; Søn af Førstelærer J. P. J. og Hustru Sofie, f. Nielsen. Ranum Sem. 1931; 1932: Vikar Hald Skole, Lem Skole, Hørning Skole, Øster Tørslev Skole, Vindblæs Skole; 1. Jan. 1934 Andenlærer Raaby Skole; Organist; tidl. Bibliotekar for Sognebiblioteket og Hovedkasserer i Børnenes Sparekasse i Vindblæs.

Poulsen, Marie, Forskolelærerinde; f. 17. Sept. 1904; Vejle Forskolesem. 1929; 1. Sept. 1931 Forskolelærerinde Raaby Skole.

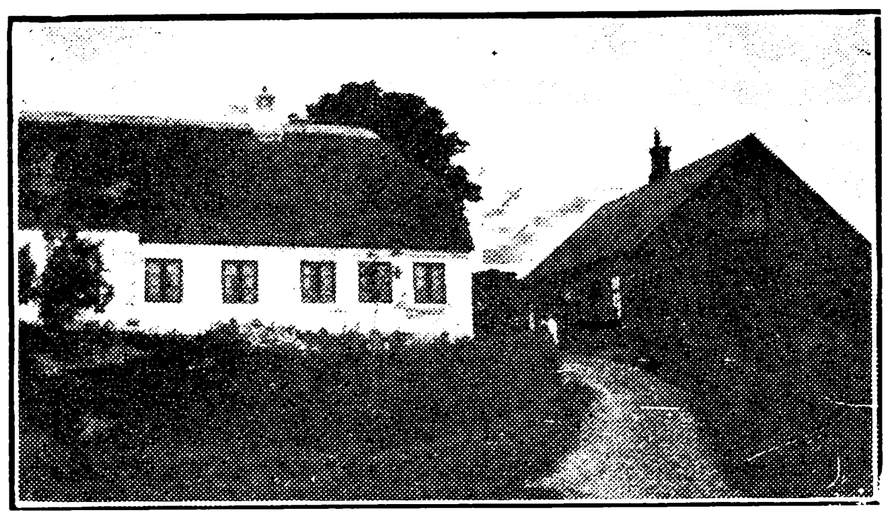

SØDRING SKOLE.

Hansen, Karl Einar, Førstelærer; f. 8. Jan. 1887 i Tommestrup, Præstø Amt; Søn af Husejer P. H. og Hustru Johanne, f. Christensen; gift 26. Sept. 1927 m. Maren Petrine, f. Jensen, f. 21. April 1885 i Lillehedinge. Haslev Sem. 1909; 1. Sept. 1914 Førstelærer Sødring Skole; Formand for Menighedsraadet 1930.



Madsen, Ane Johanne Marie, f. Andersen, Frue, Forskolelærerinde; f. 27. Marts 1903 i Astrup, Aalborg Amt; Datter af pens. Lærer Chr. A. og Hustru Sørine, f. Christensen; gift 12. Aug. 1929 m. Landm. Bertel M., f. 11. Sept. 1900 i Vind. v. Holstebro. Kbhvn.s Forskolesem. 1927; 1927 Forskolelærerinde Sødring Skole.

RIMSØ-KASTBJERG KOMMUNE.

KASTBJERG SKOLE, OPFØRT 1933.



Buus Jensen, Mikael, Førstelærer; f. 6. Sept. 1894 i Vester Vandet Sogn; Søn af Lærer Johannes J. og Hustru Margrethe, f. Mikkelsen; gift 28. Aug. 1917 m. Else, f. Jensen, f. 21. April 1898 i Skjoldborg Sogn. N. Nissum Sem. 1915; Husflidskursus (Dansk Husflidsselskab) 1921 og 29; 1. Juni 1917 Andenlærer Hørdum Skole pr. Hørdum; 1. Maj 1921 Enelærer Redsted vestre Skole paa Mors; 1. Juni 1923 Førstelærer Kastbjerg Skole; Medl. af Menighedsraadet fra 1929.

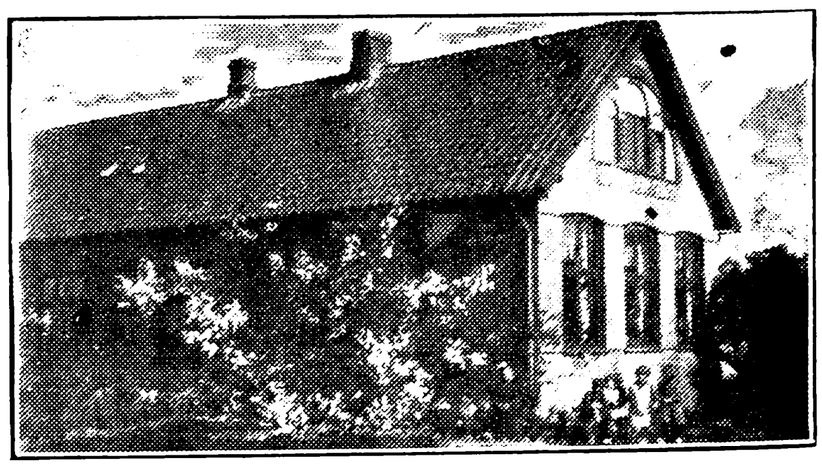

KASTBJERG FORSKOLE, OPFØRT 1906.

Nielsen, Maren Karoline, Frk., Forskolelærerinde; f. 6. Juni 1883 i Nørager pr. Allingaabro;



Datter af Husejer Peder Hougesen N. og Hustru Anne Kirstine, f. Rasmussen. Th. Langs Forskolesem. 1905; 1. Dec. 1905 Forskolelærerinde Hjelm Forskole pr. Stege; 5. Nov. 1906 Kastbjerg Forskole; Formand for K. F. U. K. i Kastbjerg fra 1912.

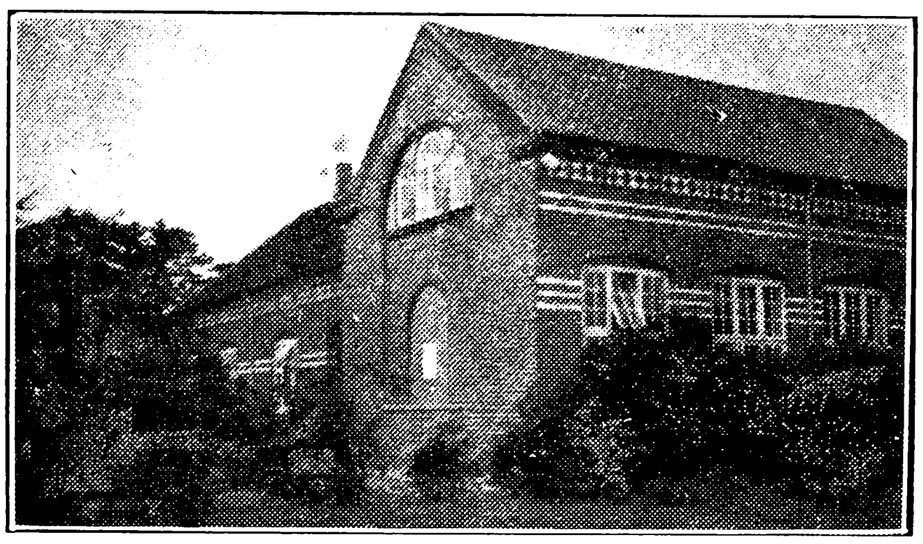

RIMSØ SKOLE, OPFØRT 1908.



Mogensen, Hans Alfred, Førstelærer; f. 29. Dec. 1898 i Emmelev; Søn af Grdj. Jens M. og Hustru Ane Margrethe, f. Nielsen; gift 27. Juni 1926 m. Karoline, f. Brøbech; f. 15. Juni 1898 i Selkær Mølle. Silkeborg Sem. 1923; 1. Sept. 1923 Vikar i Verninge; 1. Dec. 1923 Vikar i Laurbjerg; 1. Nov. 1924 Andenlærer smstds.; 1. Nov. 1929 Førstelærer Rimsø Skole.

Knudsen, Maren Johanne, Frk., Forskolelærerinde; f. 10. Juli 1895 i Grindløse; Datter af Grdj. Jens Peter K. og Hustru Kristine, f. Rasmussen. Odense Forskolesem. 1929; 1929—32 Vikariater; Jan.—April 1932 Vikar, Tallerup Forskole; 1. April 1933 Forskolelærerinde Rimsø Forskole.



SKELLERUP KOMMUNE.

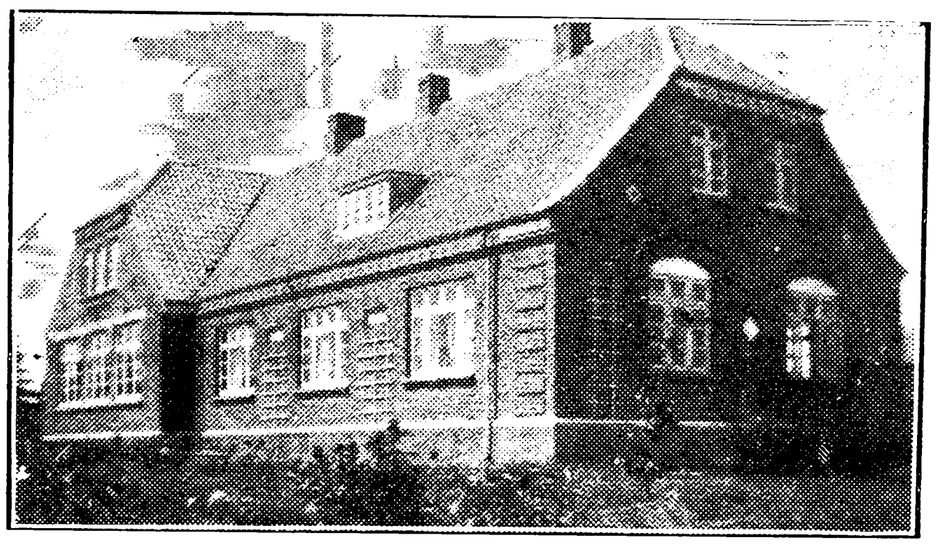

ANDRUP SKOLE.



Christensen, Thorvald Rolighed, Enelærer; f. 17. Febr. 1887 i Nørager pr. Hobro; Søn af Førstelærer, R. af Dbg., M. C. og Hustru Christine, f. Ladefoged; gift 29. Dec. 1913 m. Helga, f. Svennevig, f. 15. Marts 1890 i Ørum pr. Hjallerup. Præliminæreks.; Ranum Sem. 1908; 2 Kursus i Matematik; 1. Aug. 1908 Andenlærer Ørum Skole; 1. Febr. 1910 Enelærer i Brøndum pr. Hobro; 1. Maj 1912 Lærer Brønderslev komm. Realskole; 1. Aug. 1917 Enelærer, Kirkesanger og Organist i Thyrsting Skole pr. Brædstrup; 1. Dec. 1923 Enelærer Andrup Skole pr. Hobro.

SKELLERUP SKOLE.

Kjærsgaard Jensen, Niels, Enelærer; f. 6. Jan. 1879 i Østerbolle; Søn af Grdj. Kresten J. og Hustru Maren, f. Jensen; gift 23. April 1907 m. Ane, f. Stubkjær, f. 29. April 1886 i Vellev. N. Nissum Sem. 1901; 1. Juni 1903 Andenlærer Vellev Skole; 1. Jan. 1906 Enelærer Skellerup Skole; Medl. af Menighedsraadet; Medl. af Hjælpekassen.

SKØDSTRUP KOMMUNE.

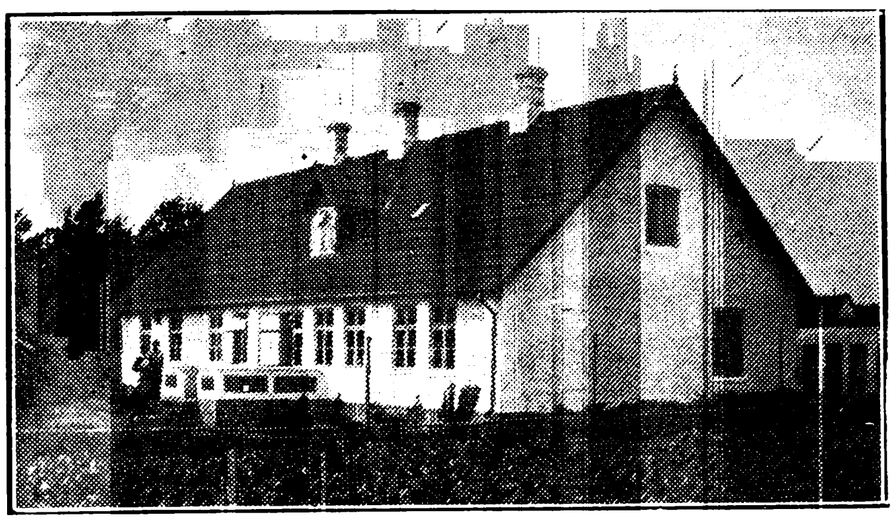

SEGALT SKOLE.

Mikkelsen, Rasmus Mikkel, Førstelærer; f. 13. Okt. 1885 i Eldrup v. Kolind; Søn af Lærer Jens Jacob M. og Hustru Karen Marie, f. Rasmussen; gift 2. April 1908 m. Mariane, f. Helboe, f. 22. April 1882 i Termestrup. Gedved Sem. 1906; Sløjdlærereks.; 1. Sept. 1906 Andenlærer Vrimmers paa Mols; 2. Jan. 1908 Enelærer i Kvols; 1. Jan. 1912 Krejbjerg; 1. Aug. 1920 Førstelærer Segalt Skole; tidl. Form. for Værgeraadet; Formand for Lærerkredsen 1928—33; Medl. af Menighedsraadet.

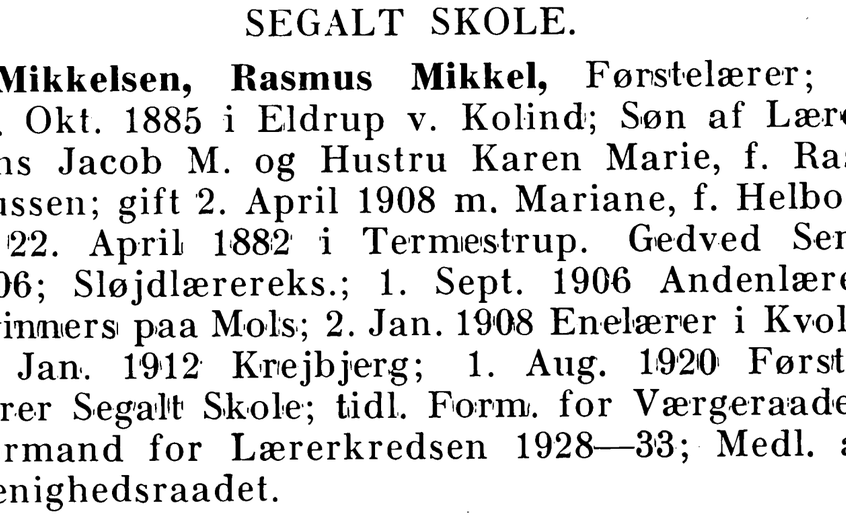

SEGALT FORSKOLE.



Rasmussen, Nicoline Christine, Frk., Lærerinde; Medaille f. dr. Redning; f. 22. Okt. 1866 i Fjeldsted Sogn; Datter af Sadelmager H. P. R. og Hustru Caroline Louise, f. Brautsch. Odense Sem. 1892; Kursus i Fysik; Kursus paa Faarevejle og Tommerup Højskoler; 25. Maj 1893 Lærerinde Segalt Skole; ledet Søndagsskolen gennem 40 Aar; haft Plejetilsynet fra 1895; ledet Aftenskolen i mange Aar; Medl. af Bestyrelsen for Kristelig Forening for Skole og Hjem i Djursland fra 1906.



SKØDSTRUP SKOLE.

Andersen, Svend Aage Karl, Førstelærer; f. 8. Juli 1898 i Kbhvn.; Søn af Regimentsmusiker Jens A. og Hustru Hansine, f. Petersen; gift 27. Marts 1921 m. Ingeborg, f. Lund, f. 22. Jan. 1899 i Aarhus. Jonstrup Sem. 1919; matem. Artium 1927; Aarsk. i Fysik 1929—30; Fjernstudium i Fysik 1930—31; Lærerhøjskolens 3aarige Kursus 1929—31; 1. Febr. 1920 Andenlærer Kværndrup Skole; 1. Marts 1925 Enelærer Tulstrup Skole, Hillerød; 1. Dec. 1931 Førstelærer Skødstrup Skole; Organist; Bibliotekar; Dirigent for Skødstrup Sangforening.

Boeskov, Laura Jensen, Frk., Lærerinde; f. 1. Juni 1870 i Vejerslev Sogn; Datter af Landmand Christen J. og Hustru Mette Marie, f. Laursen. N. Zahles Sem. 1895; diverse Kursus; 1. Nov. 1896 Lærerinde i Vandborg v. Lemvig; 16. Juli 1901 Skødstrup Skole; Medl. af Menighedsraadet i en Aarrække; Formand for Hjælpekassen 1921—25; tidl. Medl. af Lærerkredsens Bestyrelse.

SPENTRUP-GASSUM KOMMUNE.

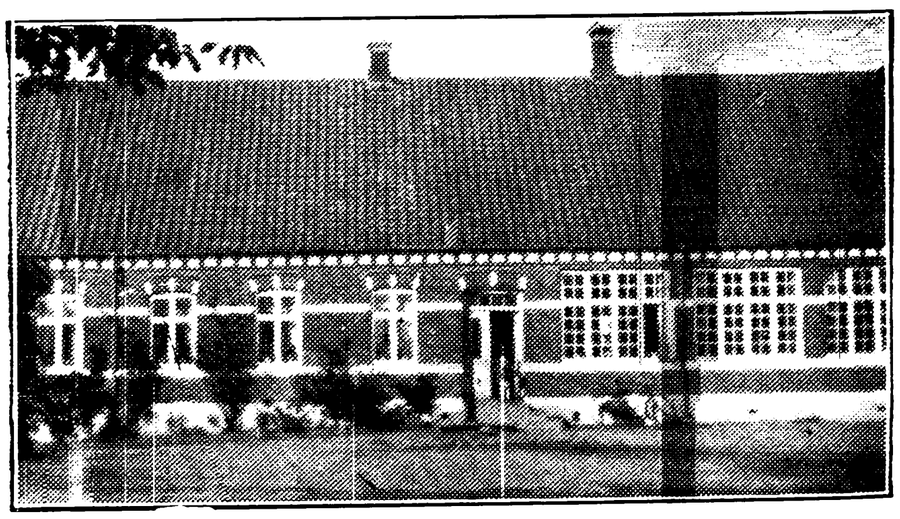

GASSUM SKOLE, OPFØRT 1904.

Sørensen, Alfred, Førstelærer; f. 16. Sept. 1893 i True; Søn af Grdj. Søren S. og Hustru Maren, f. Vestergaard; gift 30. Marts 1920 m. Jensine, f. Gravesen, f. 28. Jan. 1898 i Bjerregrav. Gedved Sem. 1915; 1. April 1918 Førstelærer Gassum Skole; Kirkesanger; Medl. af Menighedsraadet; Regnskabsfører f. Brugsfor-



eningen; Medl. af Værgeraadet; Revisor i Sognets Sparekasse.

Nødbak, Thora Sofie, Frk., Lærerinde; f. 10. Jan. 1890 i Hørby, Vendsyssel; Datter af Landmand Niels Pedersen og Hustru Kristine, f. Christensen. Odense Sem. 1913; 1. Maj 1915 Lærerinde Gassum Skole.

HVIDSTEN SKOLE.

Jessen, Niels Uldall, Enelærer; f. 25. Febr. 1904 i Høgelund; Søn af Mejeribestyrer M. C. J. og Hustru Gyde Cathrine, f. Uldall; gift 28. Okt. 1928 m. Helga, f. Svane, f. 6. Okt. 1908 i Hjermind. Realeks. 1920; Haderslev Sem. 1923; Feriekursus i Gymnastik og Smaasløjd; 1. Dec. 1925 Andenlærer Tæbring Skole; 1. Nov. 1931 Enelærer Hvidsten Skole.

SPENTRUP SKOLE.



Hansen, Carl, Førstelærer; f. 28. Nov. 1892 i Middelfart; Søn af Arbmd. A. Chr. H. og Hustru Ane, f. Hansen; gift 4. Aug. 1916 m. Kirstine, f. Munk, f. 26. Maj 1892 i Hald pr. Hald. Præliminæreks. 1908; Ranum Sem. 1913; Feriekursus i Dansk; 1. Dec. 1914 Andenlærer Udbyneder Skole; 1. Maj 1916 Torp Skole pr. Østbirk; 1. Febr. 1921 Førstelærer Spentrup Skole; Kirkesanger; Medl. af Menighedsraadet; Bogholder i Pastoratets Sparekasse; Revisor i Sygekassen.

Petersen, Astrid Sofie, f. Pedersen, Frue, Lærerinde; f. 20. Nov. 1896 i Hjørring; gift 3. Nov. 1921 m. Landmand Jens Johan P., f. 3. Nov. 1895 i Jennum. N. Zahles Sem. 1919; 5. Febr. 1920 Vikar Spentrup Skole; 1. Aug. 1920 kst. Lærerinde smstds.; 1. Nov. 1920 fast ansat smstds.

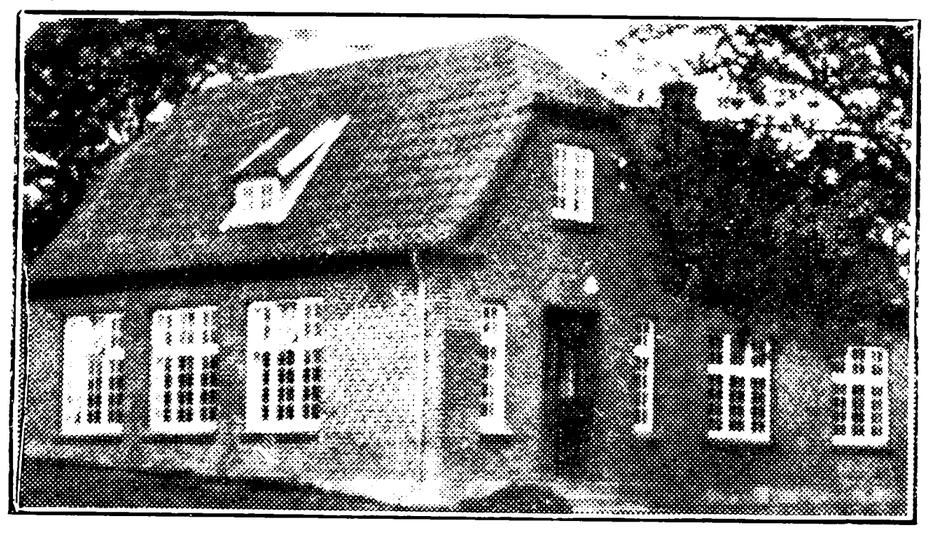

DYRBY PRIVATSKOLE, OPFØRT 1916.

Eriksen, Hans, Lærer; f. 30. Jan. 1905 i Spentrup Sogn; Søn af Grdj. Peter E. og Hustru Karen, f. Bonde. Vordingborg Sem. 1929; 1. Sept. 1930 Lærer Dyrby Privatskole; Leder af Aftenskolen; Leder af Gymnastikkursus i Gassum.

JENNUM PRIVATSKOLE, OPRETTET 1907.



Mortensen, Karen, Frk., Lærerinde; f. 17. Febr. 1892 i Torp; Datter af Landmand Laurs M. og Hustru Petrea, f. Andersen. Aarhus Sem. 1922; 15. Aug. 1922 Lærerinde Skovsende Privatskole; Hinge Forskole; Grønfeld Skole; Mjesing Privatskole; 1. Sept. 1929 Jennum Privatskole.

STØVRING-MELLERUP KOMMUNE.

MELLERUP SKOLE.



Christensen, Sigvard Johannes, Enelærer; f. 12. Dec. 1895 i Funder; Søn af Smed A. K. C. og Hustru Margrethe, f. Abildskov; gift 23. April 1925 m. Marie, f. Yde, f. 14. Okt. 1903 i Støvring pr. Randers. Silkeborg Sem. 1916; flere Feriekursus; 1. Jan. 1920 Enelærer Mellerup Skole; Kirkesanger; Medl. af Menighedsraadet

1921—25; Formand og Regnskabsfører for Mellerup Brugsforen. fra 1920; Bibliotekar fra 1920; tidl. Kommunalrevisor; Form. f. Værgeraadet fra 1929; Referent til Dagbladet, Amtstidende og Amtsavisen (Randers).

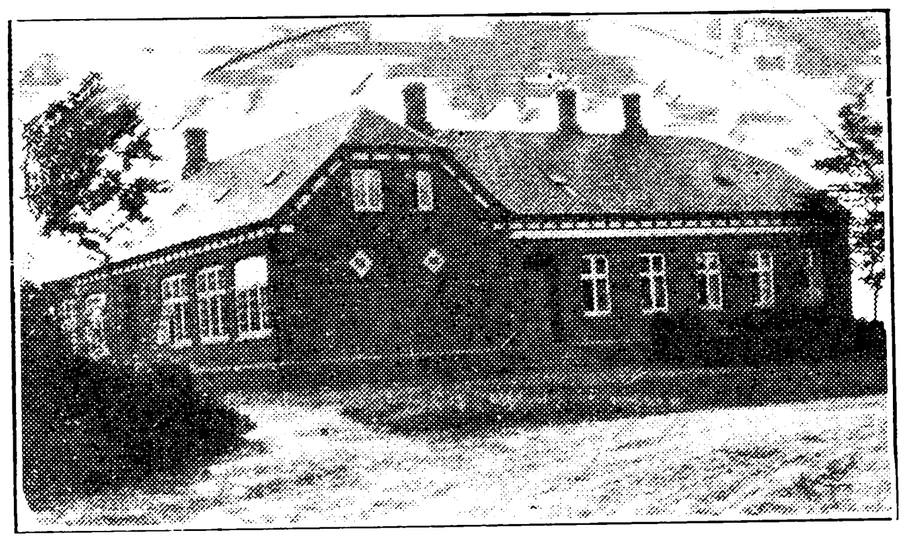

STØVRING SKOLE.



Jensen, Jens Peter, Førstelærer; f. 28. Febr. 1877 i Oudrup; Søn af Grdj. Anders J. og Hustru Frederikke, f. Jensen (Rold); gift 1. Gang 14. Maj 1907 m. Sofie, f. Nielsen, f. 4. Okt. 1877 i Hørning (død 5. Okt. 1925); gift 2. Gang 14. Maj 1927 m. Marie, f. Fuglsang, f. 16. Maj 1886 i Hjerndrup. Ranum Sem. 1902; flere Feriekursus; 1. Aug. 1903 Andenlærer og Kirkesanger i Øster Tørslev; 1. Jan. 1908 Førstelærer Støvring Skole; Kirkesanger og Organist i Støvring og v. Støvringgaards Kloster; tidl. Medl. af Menighedsraadet; tidl. Form. for Støvring Brugsforen.; Form. og Bibliotekar for Støvring Sognebogsamling; Form. for Mellerup Børnehjem.

Bisgaard, Inge Marie Christensen, Frk., Lærerinde; f. 13. Juni 1889 i Mejrup Sogn; Datter af Grdj. Jens B. og Hustru Sine, f. Pedersen. Silkeborg Sem. 1911; nyspr. Student Døckers Kursus 1921; 1. Sept. 1911 Lærerinde Mejrup nordre Skole; 1. Dec. 1921 Støvring Skole.

MELLERUP FRISKOLE.

Hartvig, Niels Hansen Jensen, Friskolelærer; f. 15. Dec. 1897 i Tange, Viborg Amt; Søn af Grdj. Chr. H. og Hustru Hansine, f. Hansen; gift 26. Sept. 1929 m. Hariette, f. Østergaard, f. 30. Sept. 1902 i Højbjerg, Viborg Amt. Gedved Sem. 1928; 1. Nov. 1928 Lærer Vinding Højskole v. Vejle; 1. Maj 1929 Friskolelærer Mellerup Friskole.

SØBY-SKADER-HALLING KOMMUNE.

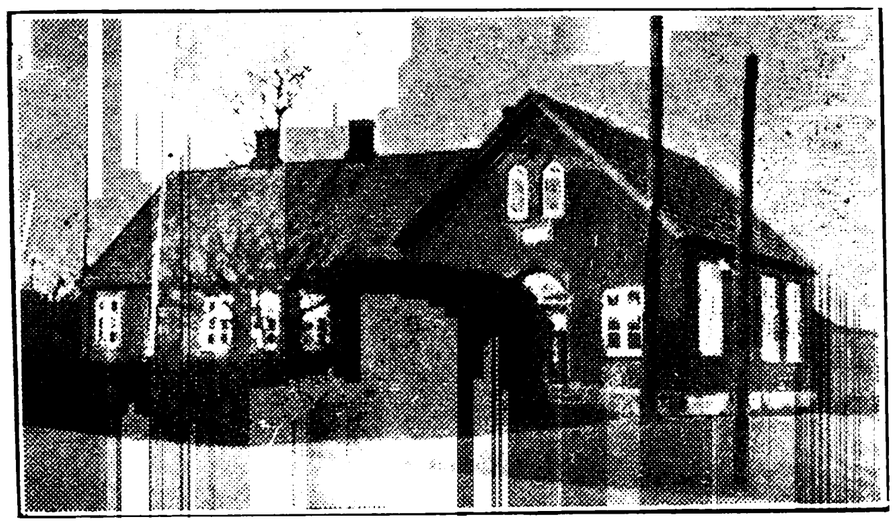

HALLING SKOLE.

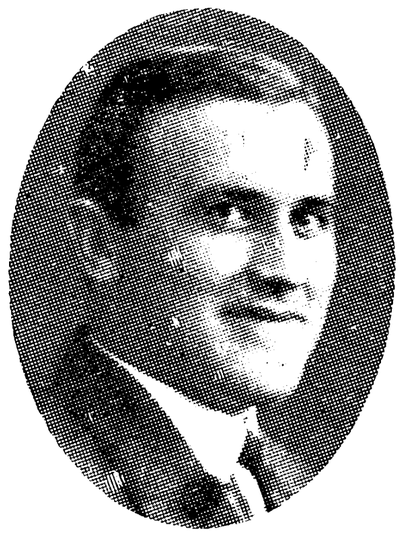

Jeppesen, Hans Gunner Leth, Enelærer; f. 2. Nov. 1900 i Højby Sogn, Fyn; Søn af Landstingsmand Kristen J. (død) og Hustru Sofie, f. Leth; gift m. Kirstine, f. Møller, f. 22. April 1904 i Veggerby. Odense Sem. 1925; Organisteks.; 1. Sept. 1925 Andenlærer Sdr. Næraa Friskole; 1. Maj 1927 Dronningborg v. Randers; 1. Maj 1930 Enelærer Halling Skole.

SKADER SKOLE.

Rasmussen, O. Krag, Enelærer; f. 2. Juli 1890. Jelling Sem. 1913; Enelærer Skader Skole.

SØBY SKOLE, OPFØRT 1928.

Birk, Jens Elius Nielsen, Enelærer; f. 11. Sept. 1895 i Hvorslev; Søn af Forsikringsinspektør Hans B. og Hustru Ane Kristine, f. Christensen; gift 13. Okt. 1925 m. Agnes, f. Villadsen, f. 29. Dec. 1898 i Egaa. Silkeborg Sem. 1924; Askov udvidede Højskolekursus 1918—19 og 1919—20; 1. Nov. 1924 Lærer Bornholms Højskole; 1. Juli 1928 Vikar Todbjerg Skole; 1. Jan. 1929 Hjortshøj Skole; 1. Marts 1929 Enelærer Søby Skole.

SØNDER ONSILD-NØRRE ONSILD KOMMUNE.

NØRRE ONSILD SKOLE.

Yde, N. C., Førstelærer, M. F.; f. 2. Okt. 1878 i Stagstrup; Søn af Grdj. Martin Y. og Hustru Sara, f. Andersen; gift 1. Nov. 1900 m. Ane Marie, f. Pedersen, f. 18. Sept. 1880 i Næsborg. Ranum

Sem. 1900; 1. Okt. 1901 Andenlærer i Vang; 1. April 1904 Enelærer Ø. Vandet; 1. Okt. 1907 Førstelærer Nørre Onsild; tidl. Formand for 67. Kreds af D. L. F.; tidl. Formand for Værgeraadet; Medl. af Menighedsraadet, Sogneraadet, Amtsraadet og Folketinget.

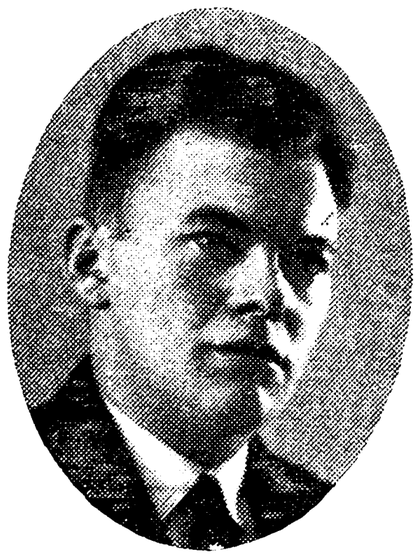

Andersen, Kristian, Lærer; f. 4. Marts 1906 i Hørby pr. Hobro; Søn af Grdj. Andreas A. og Hustru Maren Kirstine, f. Jensen. Ranum Sem. 1928; Sløjdlærereks. Askov 1932; Kursus i Esperanto; Vikar i Øls; Vintrene 1928—29, 1929—30, 1930—31 og 1931—32 Lærer v. Skals Højskole; Vikar Nørre Onsild Skole; Medl. af Bestyrelsen for Hobro Esperantoklub.



NØRRE ONSILD FORSKOLE.



Gustavsen, Inger Marie, f. Amtoft, Frue, Forskolelærerinde; f. 18. Sept. 1888 i Vesløs, Thisted Amt; Datter af Landmand Jens A. og Hustru Dusine, f. Eriksen; gift 22. Marts 1931 m. Repræsentant Elbrecht G., f. 19. Aug. 1893 i Sønderv inge. Handelsskoleeks. Thisted 1908; Vejle Forskolesem. 1917; Gymnastikkursus; 1. Nov. 1918 Lærerinde Østerild; 1. Okt. 1919 Forskolelærerinde i Fjeldsø; 1. Marts 1923 Døstrup; 1. Febr. 1927 Nørre Onsild Forskole.

SØNDER ONSILD SKOLE.



Kjersgaard, Chr., Førstelærer; f. 5. Jan. 1885 i Aalborg; Søn af Drejer F. K. og Hustru Laura, f. Sørensen; gift 26. Dec. 1911 m. Margrethe, f. Andersen, f. 1. Maj 1888 i Struer. N. Nissum Sem. 1909; Statens Tegnekursus; 1. Aug. 1911 Enelærer Stenbjerg Skole, Thy; 1. Sept. 1918 Førstelærer Sønder Onsild Skole; Formand f. Værgeraadet 1925; Kirkeværge 1930.



Thougaard, Poula, f. Østergaard, Frue, Lærerinde; f. 25. Maj 1889 i Klejtrup; Datter af Grdj. Poul Ø. og Hustru Mine, f. Andersen Møller; gift 26. Marts 1927 m. Mekaniker M. D. T., f. 28. Maj 1896 i Løvel. Aarhus Sem. 1912; 1. Juni 1915 Lærerinde Sønder Onsild Skole; Formand for K. F. U. K. i en Aarrække.

THORSAGER-BREGNET KOMMUNE.

BJØDSTRUP SKOLE.

Thoralf, Rasmus Toralf, Enelærer; f. 18. Jan. 1879 i Hornborg; Søn af Lærer Hans Sørensen og Hustru Hertha, f. Petersen; gift 22. Okt. 1913 m. Alice, f. Funch-Hansen, f. 15. Febr. 1885 paa Kristiansø. Jelling Sem. 1900; Aarsk. i Fysik, Naturhistorie og Tegning 1907—08; Tillægsprøve i Engelsk 1914; Feriekursus paa la Coursvejs Skole 1922; flere Instruktionskursus; Aarsk. i Dansk og Engelsk 1928—29; 1. Marts 1902 Andenlærer Thorsager Skole; 1. Juni 1915 Enelærer Bjødstrup Skole; Kbhvn.s Kommunes Plejetilsyn.

FØLLE SKOLE, OPFØRT 1869.



Olsen, Niels, Førstelærer; f. 11. Juli 1889 i Langaa; Søn af Arbmd. Ole J. P. O. og Hustru Jensine, f. Pedersen; gift 27. Aug. 1918 m. Jensine, f. Nielsen, f. 11. Dec. 1895 i Sønder Bork. Jelling Sem. 1915; 1. Nov. 1916 Andenlærer Rønde Kommuneskole; 1. Marts 1924 Førstelærer Følle Skole.



Sørensen, Frederikke Louise Krause, Frk., Forskolelærerinde; f. 2. Nov. 1879 i Thorsager; Datter af Lærer Niels S. og Hustru Ane Marie, f. Jørgensen. Vejle Forskolesem. 1906; Dansk Skoleforen.s Kursus; 1. Juni 1906 Forskolelærerinde Lee Forskole; 1. Maj 1911 Følle Forskole.

HEDESKOV SKOLE.

Dybe, Christian Peter, Enelærer; f. 16. April 1882 i Dybe v. Lemvig; Søn af Landmand Jens Peter Petersen og Hustru Ane Marie, f. Graversen; gift 21. Juli 1909 m. Johanne Astrid, f. Johansen, f. 25. Marts 1881 i Hundstrup, Fyn. Silkeborg Sem. 1904; 1. Sept. 1905 Andenlærer Hirtshals Skole; 1. Sept. 1907 Enelærer Stenvad Skole; 1. Febr. 1911 Hedeskov Skole.

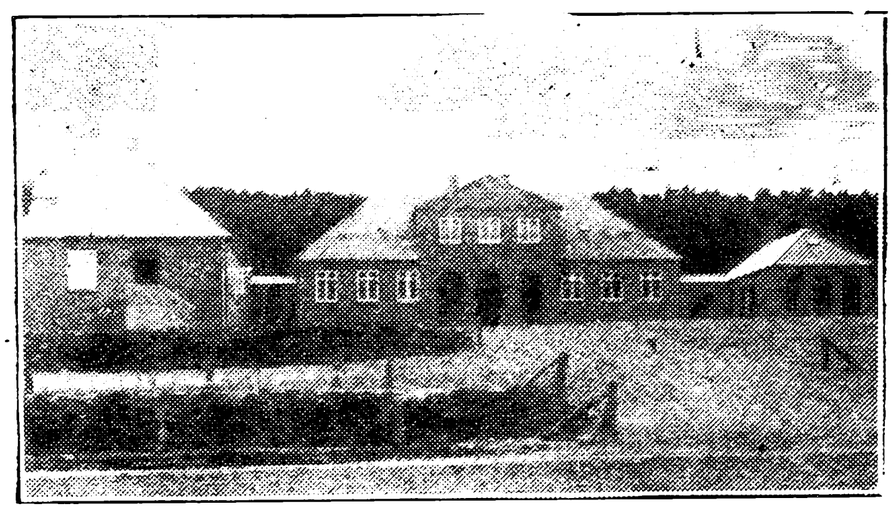

ROSTVED SKOLE, OPFØRT 1928.

Nielsen, Gregers, Førstelærer; f. 1. Febr. 1889 i Øster Snede Sogn; Søn af Husmand Niels Gregersen N. og Hustru Mette Kirstine, f. Rasmussen; gift 30. Marts 1919 m. Johanne, f. Christensen, f. 24. Febr. 1889 i Korning Sogn (død 27. Juli 1931). N. Nissum Sem. 1916; Feriekursus i Tegning, Slagelse 1920; 1. Okt. 1918 Andenlærer Ikast Hovedskole; 1. Febr. 1921 Enelærer Rostved Skole; 1. Nov. 1928 Førstelærer smstds.; Form. for K. F. U. M. 1923—26; Medl. af Menighedsraadet 1924—32.



Jensen, Signe Marie, Frk., Forskolelærerinde; f. 11. Nov. 1903 i Bording; Datter af Grdj. Fr. J. og Hustru Ane Margrethe, f. Jensen. Th. Langs Forskolesem. 1927; Organisteks.; 1. Nov. 1928 kst. Forskolelærerinde Rostved Skole; 1929 fast ansat smstds.

RØNDE SKOLE.



Munk, Christen Johannes Jensen, Førstelærer; f. 22. Okt. 1898 i Uggerby, Hjørring Amt; Søn af Grdj. Thomas Chr. J. M. og Hustru Mine Emilie, f. Jensen Klit; gift 5. Juni 1930 m. Anne Marie, f. Nøhr Hansen, f. 13. Marts 1906 i Haarby, Odense Amt. Jonstrup Sem. 1925; Kursus i Sløjd; 1. Okt. 1925 Vakancelærer Hesselbjerg, Sejerslev, Mors; 30. Juni 1926 Vikar Vejle komm. Skolev.; 1. Sept. 1926 Aarsvikar Valby Centralskole, Frederiksborg Amt; 9. Sept. 1927 Vikar Sengeløse Centralskole, Roskilde Amt; 19. Sept. 1927 Holte højere Almenskole; 1. Dec. 1927 Egtved; 1. Marts 1928 Andenlærer smstds.; 1. Sept. 1933 Førstelærer Rønde Skole.

Solgaard, Frede Pedersen, Andenlærer; f. 30. Aug. 1897 i Sattrup Skole; Søn af Lærer P. P. S. og Hustru Ane Marie, f. Sørensen; gift 9. Juli 1922 m. Olivia Margrethe, f. Stecher, f. 26. Dec. 1897 i Kolding. Gedved Sem. 1918; Aarsk. i Gymnastik 1927—28; 1. Dec. 1921 Lærer Skan-

derborg private Mellem- og Realskole; 1. Juli 1924 Andenlærer Rønde Skole; Organist.

Nielsen, Arne Peter, Lærer; f. 17. Sept. 1908 i Ørritslev; Søn af Landmand Niels N. og Hustru Sørine, f. Petersen. Realeks. 1925; Gedved Sem. 1930; 1. Jan. 1931 Lærer Them Skole; Battrup Skole; 2. Maj 1933 Vikar Rønde Skole.

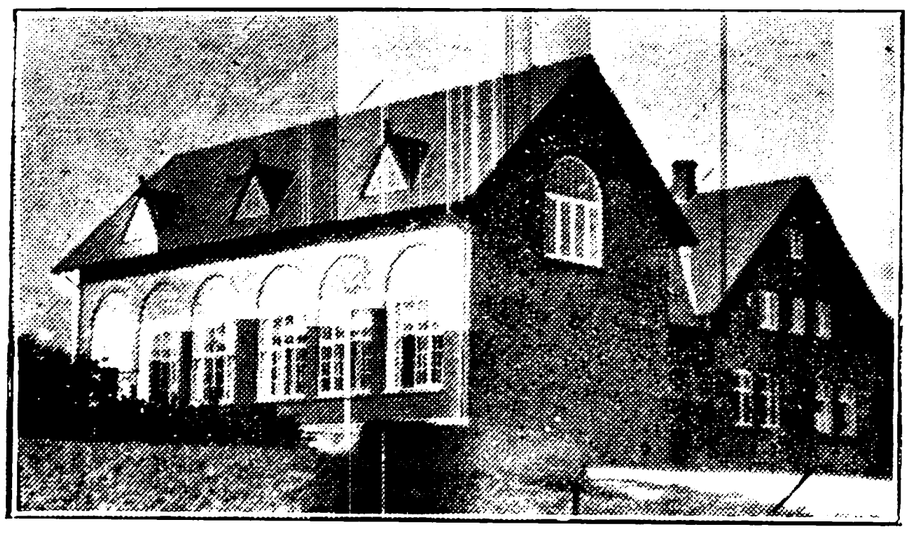

THORSAGER SKOLE, OPFØRT 1908.



Laursen, Christen Helge, Førstelærer; f. 30. Marts 1896 i Ikast; Søn af Lærer Christen L. og Hustru Bodil Marie, f. Andersen; gift 12. Aug. 1922 m. Anna, f. Sørensen, f. 6. Nov. 1894 i Borbjerg v. Holstebro. Silkeborg Sem. 1919; Feriekursus i Svensk; Kursus i Handelskorrespondance, Handels- og Vekselret; 1. Nov. 1919 Lærer Taastrup Realskole; 1. Sept. 1921 Nordborg komm. Realskole; 1. Juli 1929 Førstelærer Thorsager Skole; Kirkesanger; Form. for Biblioteket og for Ungdomsforeningen.



Aaes, Ejnar, Andenlærer; f. 6. Febr. 1908 i Helgenæs pr. Knebel; Søn af Mejeribestyrer S. Aa. og Hustru Caroline, f. Nielsen. Silkeborg Sem. 1929; 1. Nov. 1929 Lærer Høng Husmandsskole, Høng St.; 1. Nov. 1930 Lærer Nordborg Slots Efterskole; 1. Juni 1933 Vikar Hou Skole, Halling Sogn pr. Hou St.; 1. Aug. 1933 Andenlærer Thorsager Skole.

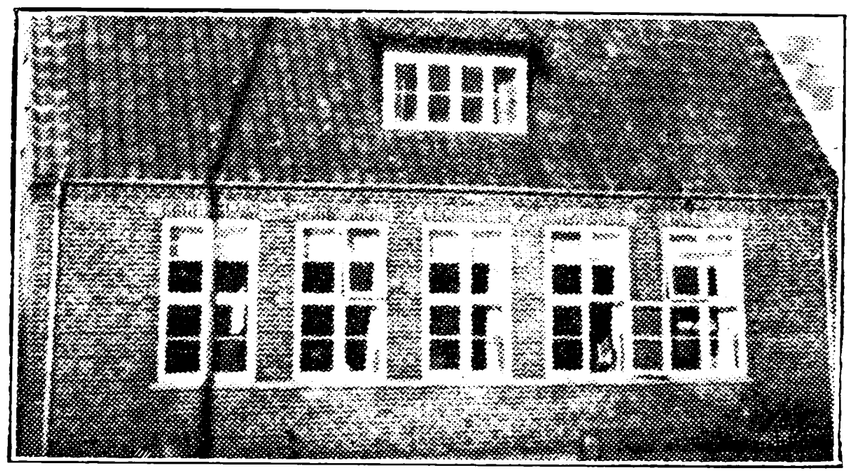

THORSAGER FORSKOLE, OPFØRT 1931.



Uhrbrand, Ingrid, Frk., Forskolelærerinde; f. 14. Aug. 1896 i Thorsager; Datter af Købmand Chr. Fr. U. og Hustru Anna, f. Jørgensen. Gennemgaaet 1. og 2. Kl. Aarhus Sem.; 1. Maj 1928 komm. Pogeskolelærerinde Thorsager; 1. April 1931 overgik Skolen til Forskole; 1. Jan. 1933 fast ansat Forskolelærerinde med Disp. fra Undervisningsmin.; Organist v. Thorsager Kirke 1930.

TIRSTRUP-FUGLSLEV KOMMUNE.

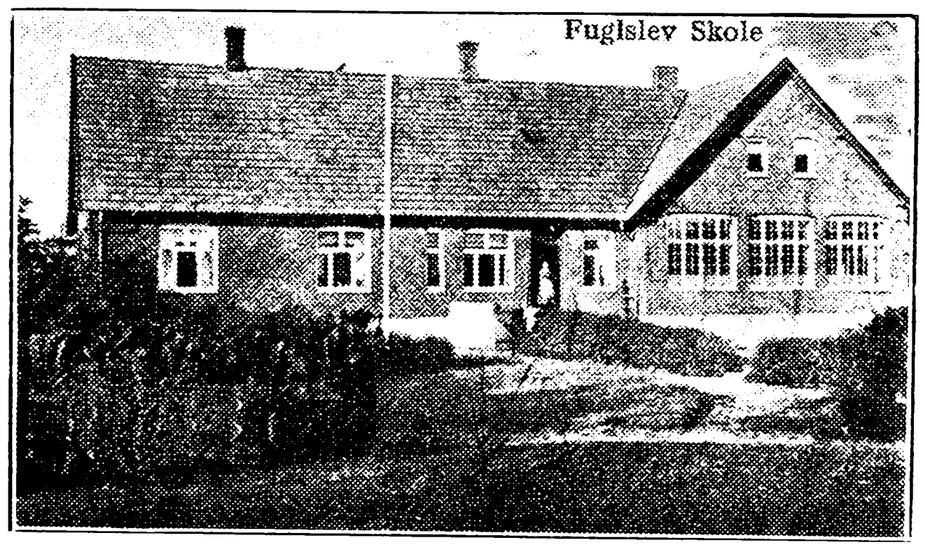

FUGLSLEV SKOLE, OPFØRT 1904.

Petersen, Ivar Peter Vilhelm, Enelærer; f. 22. Nov. 1882 i Sundbyerne, Amager; Søn af Krigsassessor Niels P. og Hustru Karoline, f. Selbach; gift 26. Maj 1912 m. Agnes Hansine, f. Holm, f. 4. Maj 1888 i Grænge, Lolland. Vesterbros Sem. 1904; Kursus i ordnede Lege og Boldspil, Aftenskolegerning; 1904—06 Vikar i Ørum Skole, Skanderborg og Thoreby, Lolland; 1. Jan. 1907 Andenlærer Krarup Skole, Fyn; 1.



Jan. 1912 Enelærer Nygaard Skole v. Herning; 1. Jan. 1921 Enelærer Fuglslev Skole; Medl. af Menighedsraadet 1922—26; Form. for Fuglslev Sogns Venstrevælgerforening 1923.

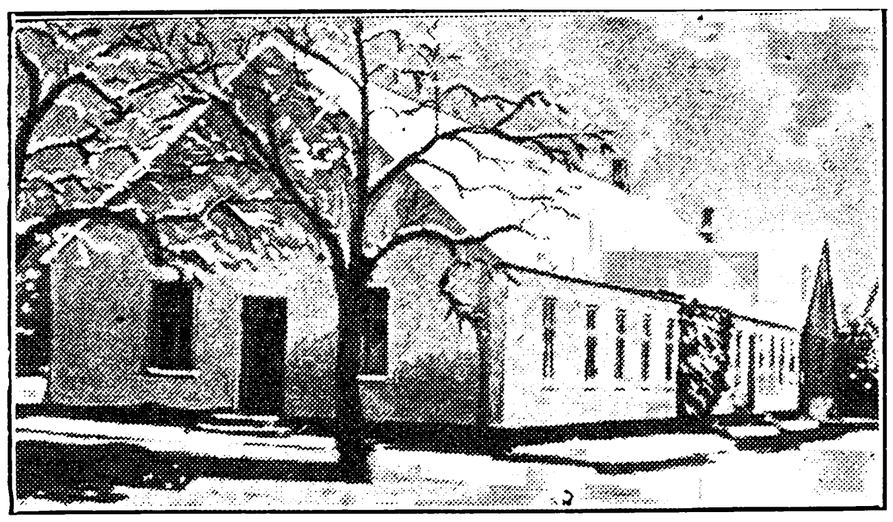

TIRSTRUP SKOLE, OPFØRT 1871.



Ernstsen, Ernst Emil, Førstelærer; f. 5. Okt. 1877 i Haldum pr. Hinnerup; Søn af Maskinmester Jens E. og Hustru Ane Sofie, f. Petersen; gift 10. Maj 1929 m. Margrethe, f. Hesselund, f. 28. Jan. 1884 i Jeksen v. Skanderborg. N. Nissum Sem. 1899; Sløjdkursus paa Askov i 3 Aar; Gymnastikkursus paa Ry Højskole; 1. Sept. 1899 Vikar i Tyrsting v. Horsens; 1. Jan. 1900 Ørum v. Grenaa; 1. Maj 1900 Friskolelærer i Trundsmark v. Sindal; 1. Okt. 1900 Enelærer i Fannerup pr. Kolind; 1. Nov. 1904 Lærer i Mesing v. Skanderborg; 1. Aug. 1909 Førstelærer Tirstrup Skole; Form. for Tirstrup Sygekasse 1909; Form. i Tyendekommissionen 1912; Medl. af Repræsentantskabet for Ebeltoft Bank; Form. for Repræsentantskabet for Ebeltoft Banks Tirstrup Afd.; Revisor i Tirstrup-Fuglslev Sparekasse 1911; Kommunalrevisor 1916; Dommerens Repræsentant i Nævningegrundlisteudvalget; Medl. af Hovedbestyrelsen for Randers Amts Sygekassers Centralforening 1927.



Katholm, Vagn Aage Anker, Andenlærer; f. 19. Dec. 1902 i Homaa; Søn af Grdj. Karl K., Dbmd., og Hustru Severine, f. Kristensen. Jelling Sem. 1928; Sløjdlærereks. fra Askov; 1928—31 Vikar i Homaa, Trustrup, Sønder Homaa, Lyngby pr. Trustrup og Fuglsang pr. Grenaa; 7. Dec. 1931 Andenlærer Tirstrup Skole.



Sørensen, Boline Severine, f. Nielsen Vendelbo, Frue, Lærerinde; f. 22. Jan. 1886 i Kvorning; Datter af Husmand Kristen Nielsen V. og Hustru Johanne Kristine, f. Sørensen; gift 29. Aug. 1918 m. Købmand Søren Kristian S., f. 6. Febr. 1886 i Hingeballe. Silkeborg Sem. 1907; 1. April 1909 Lærerinde Ødum Skole pr. Hadsten; 1. Jan. 1915 Tirstrup Skole.

TODBJERG-MEJLBY KOMMUNE.

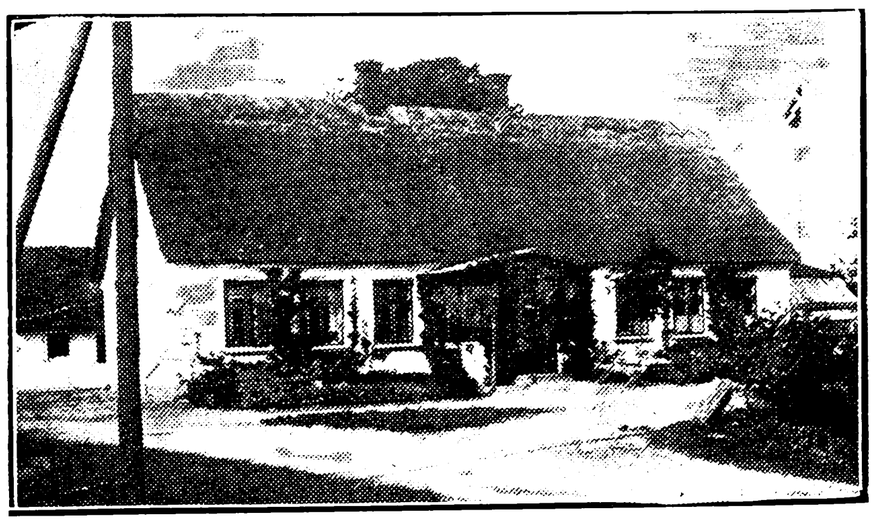

BALLE SKOLE.

Hansen, Jens Peder, Enelærer; f. 22. Marts 1879 i Hesselager, Fyn; Søn af Husmand Peder H. og Hustru Marie, f. Hansen. Skaarup Sem. 1903; 15. Nov. 1903 Andenlærer Brabrand; 17. Okt. 1905 Enelærer i Rødhuse, Hune Sogn; 1. Marts 1907 Enelærer og Organist i Skovsted, Hillerslev; 1. Dec. 1908 Førstelærer, Kirkesanger og Organist i Sandet, Sdr. Felding; 14. Marts



1910 Enelærer og Organist i Pilehave, Gloslunde Sogn; 1. Marts 1912 Enelærer Balle Skole; Organist.



BENDSTRUP SKOLE, OPFØRT 1881.



Christensen, Peder Hans, Enelærer; f. 7. Jan. 1893 i Øster Bregninge; Søn af Grdj. Thomas C. og Hustru Ane, f. Andersen; gift 29. Jan. 1924 m. Jakobine, f. Jakobsen, f. 24. Jan. 1897 i Villestrup. Skaarup Sem. 1914; 2 Feriekursus i Sløjd, Sundhedslære, Sang og Husflid; 1. Sept. 1915 Andenlærer Tolstrup Skole; 1. Jan. 1921 Enelærer Møldrup Skole; 1. Dec. 1923 Bendstrup Skole; Organist; Bibliotekar v. den stedlige Bogsamling; tidl. Form. for Foredragsforen.

MEJLBY SKOLE, OPFØRT 1913.

Sørensen, Jens Marinus, Førstelærer; f. 10. Aug. 1877 i Durup pr. Nørager; Søn af Grdj. Søren S. og Hustru Else, f. Nielsen; gift 17. Maj 1904 m. Dorthea Kirstine, f. Pedersen, f. 6. Okt. 1877 i Vognse Sogn. Ranum Sem. 1901; Feriekursus i Dansk og Historie; Stipendierejser til Sverige 1917, England og Frankrig 1925, Norge 1928; 1. Juli 1903 Enelærer Rendbøl Skole, Saltum Sogn; 1. Sept. 1907 Førstelærer Mejlby Skole; Medl. af Sogneraadet i 16 Aar, af Værgeraadet ca. 10 Aar og af Hjælpekassens Bestyrelse i ca. 4 Aar; tidl. Form. for og Medstifter af Randers Amts Udstykningsforen.; tidl. Form. for og Medstifter af Todbjerg-Mejlby Husmandsforening; tidl. Form. for Kaløvig Ungdomsforen.

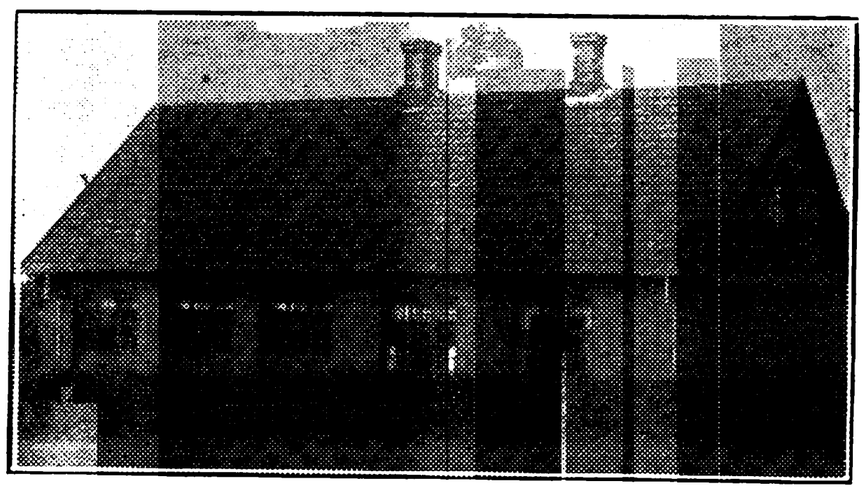

MEJLBY FORSKOLE.

Kirkegaard, Marie, Frk., Forskolelærerinde; f. 6. Nov. 1876 i Todbjerg; Datter af Lærer Anders K. og Hustru Kathrine, f. Madsen. Vejle Forskolesem. 1900; Frederiksborg og Askov Højskoler; 1. Jan. 1901 Forskolelærerinde Vorup Skole v. Randers; 1. Juli 1904 Mejlby Forskole; tidl. Medl. af Menighedsraadet.

TODBJERG SKOLE, OPFØRT 1859.

Jakobsen, Thorvald, Førstelærer; f. 4. Juli 1881 i Ejdrup Sogn; Søn af Lærer J. P. J. og Hustru Ane Marie, f. Jensen; gift 19. Okt. 1909 m. Mette Kirstine, f. Tendrup, f. 22. Dec. 1883 i Grundfør Sogn. Ranum Sem. 1904; Feriekursus i Historie, Dansk, Geografi, Gymnastik og Sundhedslære; 1. Dec. 1904 Andenlærer Voldum Skole; 1. Okt. 1906 Førstelærer Todbjerg Skole; tidl. Medl. af Menighedsraadet i 8 Aar; Form. for Værgeraadet; Revisor i Brugsforening og i Kirkegaardsforeningen; Medl. af Bestyrelsen for den lokale Sparekasse; Tillidsmand for sønderjydsk Skoleforening og Dansk Blindesamfund.

Rasmussen, Elna Kirstine, Frk., Forskolelærerinde; f. 5. Okt. 1881 i Nordrup v. Slagelse; Datter af Tækkemand Rs. R. og Hustru Anna Marie, f. Larsen. Kbhvn.s Forskolesem. 1912; 1. Maj 1912 Lærerinde Skaade Børnehjem; 1. April 1913 Forskolelærerinde Todbjerg Forskole.

TVED KOMMUNE.

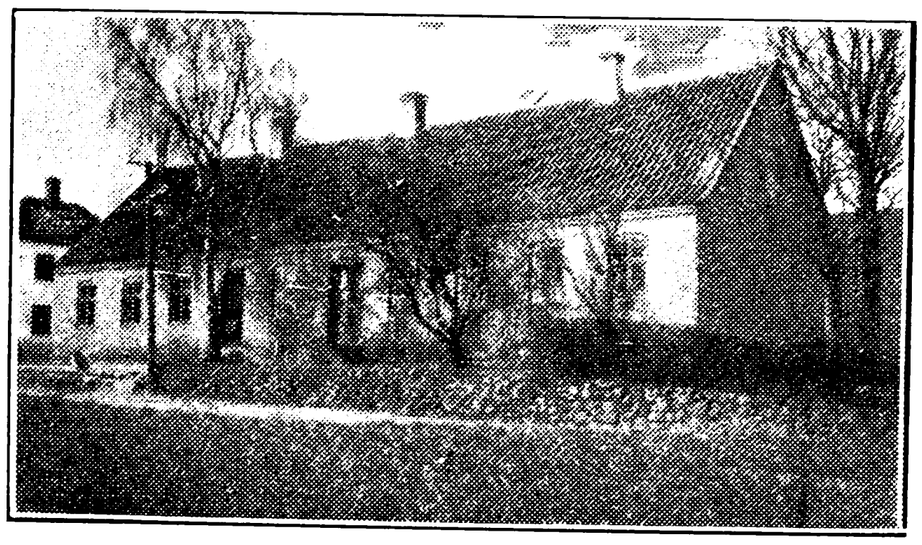

DEJRET SKOLE, OPFØRT 1876.

Johannsen, Christian, Enelærer; f. 22. Okt. 1888 paa Sæbygaard v. Tissø; Søn af For-



valter J. J. J. (død 1898) og Hustru Dorthea Marie, f. Mortensen (død 1893); gift 27. Maj 1912 m. Marie, f. Hvidkjær, f. 29. April 1890 i Dejret, Mols. Jelling Sem. 1910; forsk. Feriekursus i Sang og Musik, Skrivning, Regning, Dansk og Husflid; 1. Sept. 1910 Vakancelærer Dejret Skole; 11. Marts 1911 Vikar Foulum Skole pr. Ullits; 1. Nov. 1911 Assendrup Skole, Daugaard; 8. Dec. 1911 Andenlærer Jernved Skole; 1. Nov. 1913 Lærer Plougstrup Skole v. Gredstedbro; 1. Sept. 1915 Lærer v. Bendstrup Skole og Organist i Todbjerg Kirke v. Hjortshøj; 1. Okt. 1916 Enelærer Dejret Skole; Medl. af Bestyrelsen for Herman Larsens Skrivekursus fra 1925; Form. for Ebeltoft og Omegns Lærerkreds fra 1933.

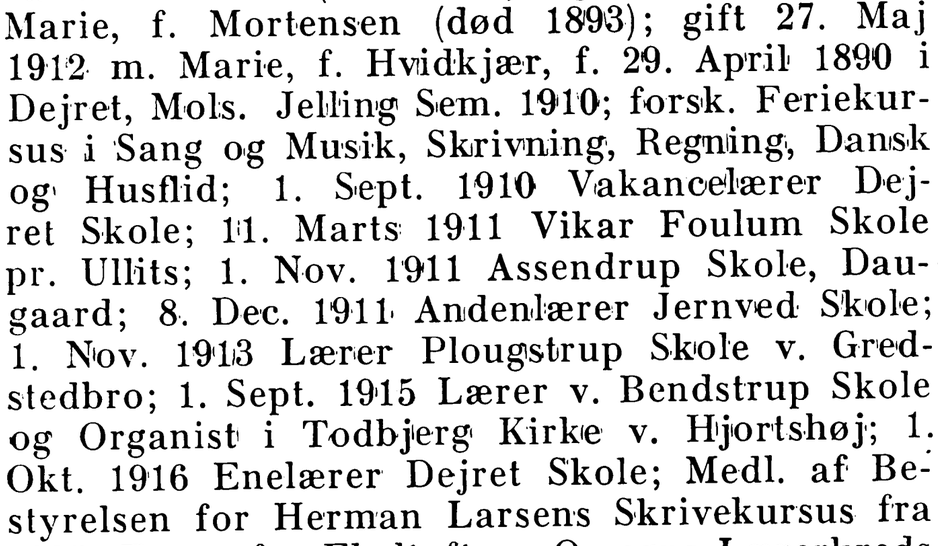

TILLERUP SKOLE, OPFØRT 1887.



Iversen, Svenning Christian, Enelærer; f. 24. Jan. 1897 i Skautrup, Tvis Sogn; Søn af Grdj. Ivar I. og Hustru Kirstine, f. Mogensen; gift 25. Juli 1929 m. Louise, f. Siersted, f. 2. Juli 1898 i Herning. Silkeborg Sem. 1923; Studentereks. 1928; Filosofikum 1929; Hebraicum 1929; 1. Aug. 1925 Andenlærer Juelsminde Skole; 1. Jan. 1927 Slangerup Skole; 1. Juni 1931 Enelærer Tillerup Skole.

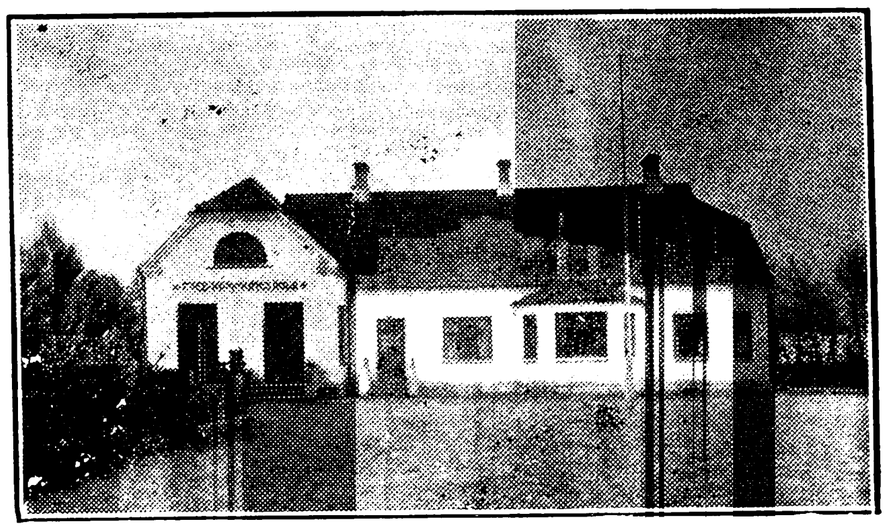

TVED SKOLE, OPFØRT 1909.



Poulsen, Ejnar Marinus, Enelærer; f. 3. April 1894 paa Gjøl; Søn af Husmand Frederik P. og Hustru Lene P.; gift 2. Sept. 1921 m. Petrea Marie, f. Marott, f. 3. Juni 1894 i Ørslev, Sorø Amt. Haslev Sem. 1921; 1. Sept. 1921 Lærer v. Monstrup Privatskole i Rostrup Sogn; 1. Marts 1923 Andenlærer Rørdal Kommuneskole; 1. Maj 1926 Enelærer Tved Skole; Medl. af Værgeraadet fra 1929.

TVEDE-LINDE KOMMUNE.

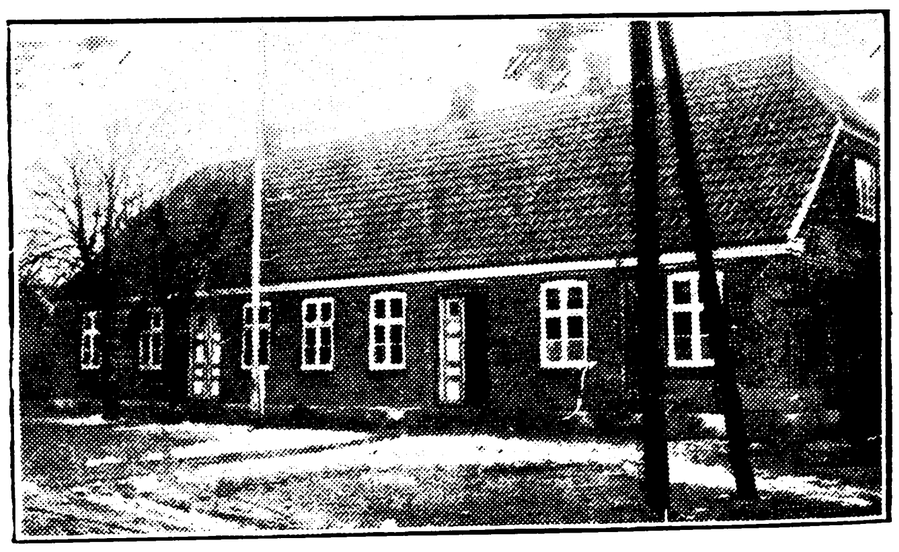

LINDE SKOLE.

Gydesen, Gyde Andersen, Enelærer, Løjtnant; f. 26. Sept. 1895 i Erritsø, Vejle Amt; Søn af Grdj. Peder G. og Hustru Johanne, f. Elkjær; gift 31. Marts 1920 m. Sofie, f. Oxe, f. 13. Sept. 1894 i Kolding. Silkeborg Sem. 1916; Fodfolkets Kornetskole 1917—18; Løjtnant 1918; 1. Nov. 1919 Andenlærer Erslev Hovedskole, Erslev Sogn; 1. Febr. 1922 Enelærer Linde Skole; Formand for Menighedsraadet fra 1922; Formand for Linde Brugsforening fra 1929.

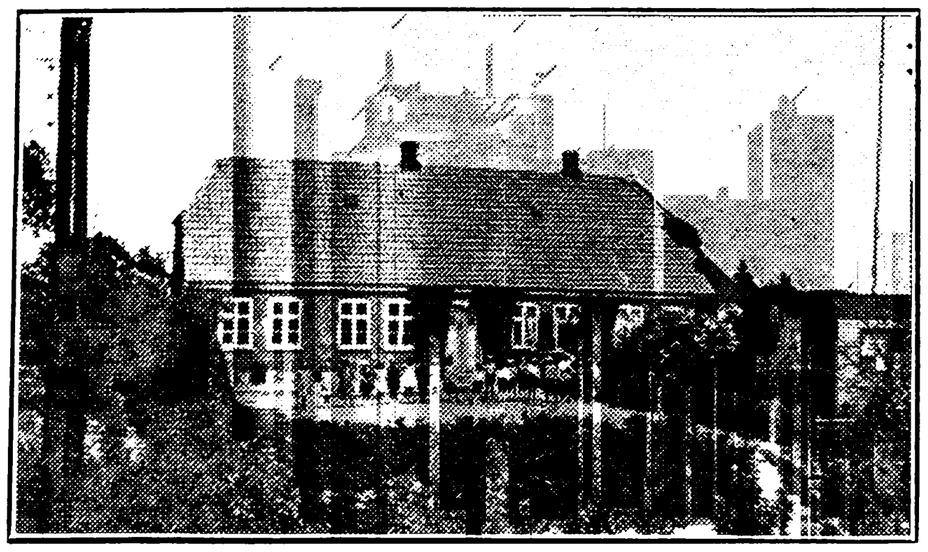

TVEDE SKOLE, OPFØRT 1871.



Skaarup, Rasmus Marius, Enelærer; f. 11. Jan. 1887 i Tirstrup; Søn af Landpostbud Niels S. og Hustru Severine, f. Friis; gift 19. April 1916 m. Kirstine, f. Andersen, f. 3. Dec. 1891 i Nørre-Vejen, Rind Sogn. N. Nissum Sem. 1909; Kursus i Sang, Tegning, Husflid, Gymnastik; ordnede Lege og Boldspil, Havebrug; 1. Aug. 1911 Førstelærer Handrup Skole; 1. April 1921 Enelærer Tvede Skole; Kirkesanger; Medl. af Menighedsraadet; Medl. af Bestyrelsen for Kristelig Lytterforening for Randers og Omegn.

UDBYNEDER-KASTBJERG KOMMUNE.

KASTBJERG SKOLE.

Rosensten, Niels Møller, Førstelærer; f. 25. Marts 1892 i Draaby, Mors; Søn af Guldsmed M. K. Mikkelsen og Hustru Johanne, f. Nielsen; gift 26. Maj 1915 m. Elna Margrethe, f. Thomsen, f. 2. Jan. 1890 i Hallund. Ranum Sem. 1913; Feriekursus i Sløjd; 1. April 1916 Enelærer Gjørup Skole; 1. Marts 1918 Førstelærer Kastbjerg Skole; Organist og Kirkesanger.



Sørensen, Marie Jacobine, f. Jacobsen, Frue, Lærerinde; f. 28. Jan. 1878 i Ørritslev; Datter af Husmand Niels J. og Hustru Ane Kathrine, f. Jepsen; gift 28. April 1896 m. Lærer S. P. S., f. 10. Nov. 1875 i Tebstrup (død i Hov Skole v. Mariager 9. Jan. 1898). Horsens Sem. 1904; 1. Febr. 1905 Lærerinde Kastbjerg Skole; tidl. Medl. af Værgeraadet.

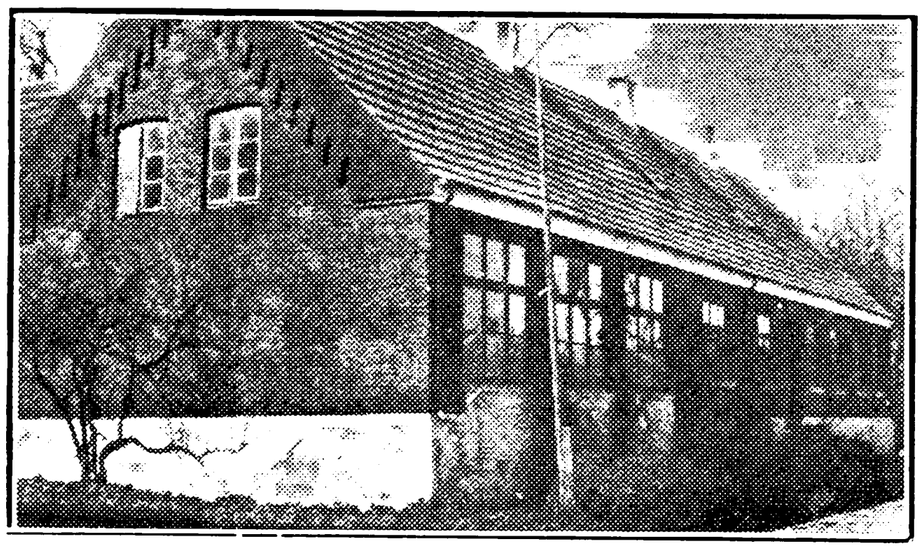

UDBYNEDER SKOLE.



Gaarn, Karl Theodor, Førstelærer; f. 15. Okt. 1871 i Egense, Mou Sogn; Søn af Lærer B. S. C. G. og Hustru Marie Johanne, f. Christensen; gift 19. Sept. 1897 m. Annine Jensine, f. Andersen, f. 15. Sept. 1877 i Vissing pr. Lerberg. Ranum Sem. 1894; 29. Nov. 1894 Andenlærer Tirstrup Skole; Marts 1896 Væth Skole; 1. Okt. 1901 Førstelærer Udbyneder Skole; Medlem af Repræsentantskabet for Randers Discontobank; Distriktsforstander for Jydsk Brandforsikring siden 1914; Revisor i Havndal Sparekasse.

Lykke-Møller, Carl Aage, Andenlærer; f. 20. Maj 1906 i Asferg; Søn af Landmand Anton M. og Hustru Ane, f. Lykke; gift 5. April 1931 m. Ulla, f. Nielsen, f. 10. Marts 1908 i Gedved. Gedved Sem. 1929; 1. Sept. 1930 Andenlærer Udbyneder Skole; Organist.

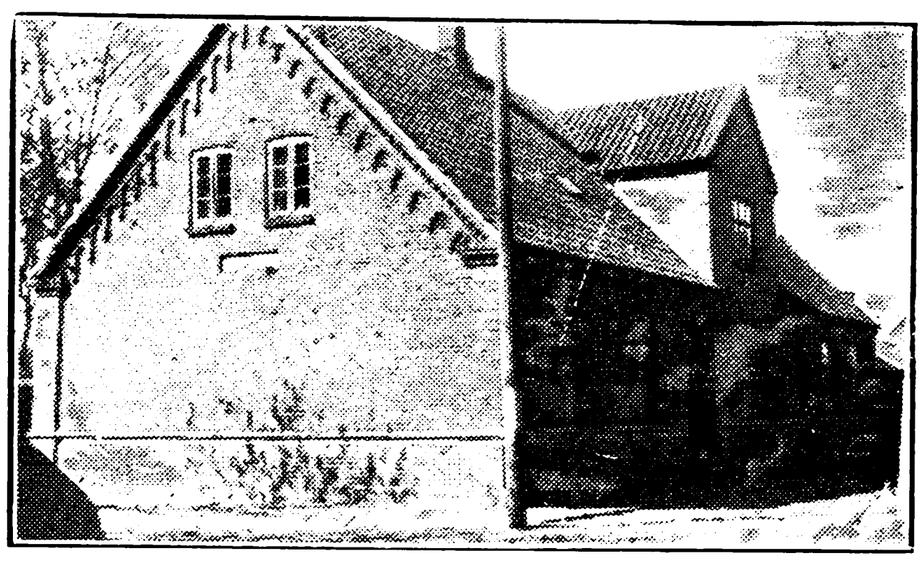

UDBYNEDER FORSKOLE.

Rasmussen, Dagny, Frk., Forskolelærerinde; f. 11. April 1898 i Lee, Bjerringbro; Datter af



Lærer Niels Peter R. og Hustru Jensine, f. Sørensen. Th. Langs Forskolesem. 1924; diverse Feriekursus; 1. Aug. 1924 Lærerinde Hadsten Realskole; 1. Jan. 1928 Forskolelærerinde Udbyneder Forskole.

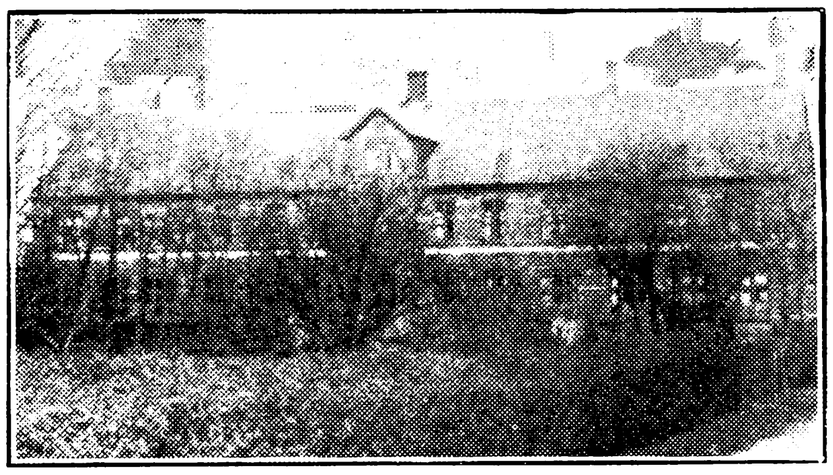

UDBYOVER SKOLE, OPFØRT 1900.



Knude, Hans Christian, Førstelærer; f. 24. Juli 1888 i Tørring v. Lemvig; Søn af Lærer L. J. K. og Hustru Caroline, f. Andersen; gift 11. Okt. 1910 m. Margrethe, f. Rødtnes, f. 9. Jan. 1892 i Nyborg. Præliminæreks. 1905; Jelling Sem. 1909; 1. Marts 1911 Enelærer Raasted v. Skole; Sønderho, Fanø; Mørke, Sjælland; Førstelærer Udbyover Skole.

Jensen, Agner, Andenlærer; f. 27. Juni 1905 i Hoven; Søn af Grdj. Chr. J. og Hustru Maren, f. Pedersen; gift 2. Aug. 1929 m. Olga, f. Nielsen, f. 14. Sept. 1910 i Herning. Silkeborg Sem. 1928; Feriekursus i Gymnastik 1926; 1928 Højskolelærer Ask Højskole; 1. Maj 1931 Andenlærer Udbyover Skole; Kirkesanger.

Holm, Ingeborg, Frk., Forskolelærerinde; f. 12. Jan. 1876 i Ibsker, Bornholm; Datter af Lærer Nikolaj Bidstrup H. og Hustru Emma, f. Bek. Vejle Forskolesem. 1903; 1. Sept. 1903 Forskolelærerinde Skrødstrup Skole, Hem Sogn; 1. Juni 1905 Udbyover Forskole; tidl. Medl. af Menighedsraadet.

VEGGERSLEV-VILLERSØ KOMMUNE.

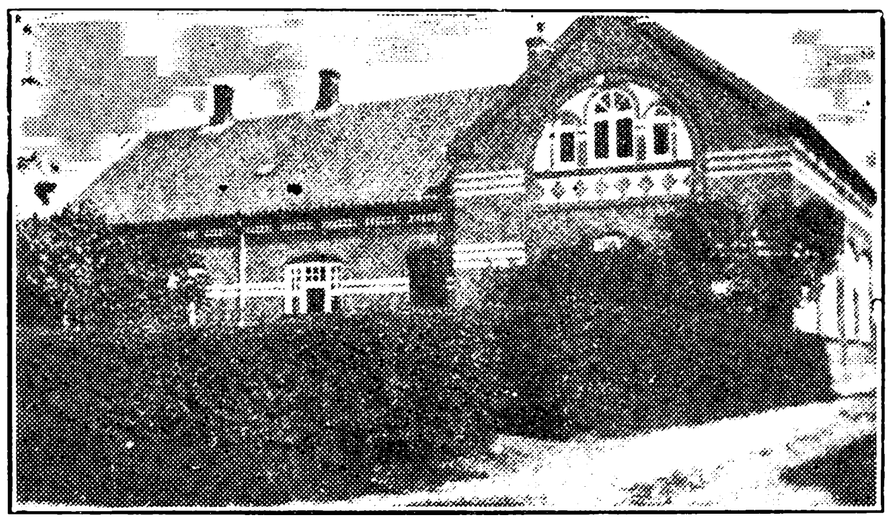

VEGGERSLEV SKOLE, OPFØRT 1908.



Horslund-Olsen, Andreas, Enelærer; f. 8. Maj 1869 i Vinding; Søn af Landmd. Hans Christian O. og Hustru Sidsel, f. Jørgensen; gift 10. Sept. 1896 m. Mette Marie, f. Nielsen, f. 13. Maj 1873 i Vinding. Gedved Sem. 1893; Feriekursus i Sløjd, Dansk og Geografi; Kursus i Præparering af Dyr; 1. Okt. 1893 Lærer Fjand Skole, Sdr. Nissum Sogn; 1. Maj 1900 Enelærer Kølkær Skole; 1. Jan. 1903 Thyregod Skole; 1. April 1909 Førstelærer Snejbjerg Skole; 1. Juli 1916 Enelærer Veggerslev Skole og Kirkesanger v. Veggerslev Kirke; Organist smstds. 1918—31; Medstifter af Sdr. Nissum Sygekasse 1894; Kirkeværge for Kølkær Kirke 1900—03; Revisor for Thyregod Brugsforening og Foderstofforening 1903—09; Medl. af Bestyrelsen og Kasserer i Snejbjerg Sygekasse 1909—16; Medl. af Menighedsraadet og Kasserer og Regnskabsfører for samme 1922—26; Værgeraadsformand og Tilsynsværge 1922—29; Revisor for 288. Kreds af D. A. Æ. og Veggerslev Brugsforening 1922; Medstifter af Veggerslev og Villersø Sognebibliotek 1924 og Formand indtil 1932; Formand for Veggerslev og Villersø Sygekasse 1930.



Horslund-Olsen, Johannes, Lærer; f. 23. Nov. 1906 i Thyregod, Vejle Amt; Søn af Lærer Andr.

H.-O. og Hustru Mette Marie, f. Nielsen. N. Nissum Sem. 1930; 1. Okt. 1930—1. April 1931 Vikar Fitting Skole; 1. Sept. 1931—1. Juli 1932 Nebel Skole; 6. Febr. 1933 Hjælpelærer Veggerslev Skole.

VILLERSØ SKOLE.

Jensen, Carl Marius, Enelærer; f. 19. Dec. 1887 i Grund pr. Allingaabro; Søn af Grdj. Jens Rasmussen og Hustru Mette Kirstine, f. Hald; gift 1. Maj 1916 m. Karen, f. Myhre, f. 16. Juni 1889 i Østerdalen, Norge. Gedved Sem. 1911; 1. Sept. 1911 Vikar Vindelev Skole pr. Jelling; 1. Sept. 1912 Hjarnø Skole; 1. Jan. 1914 fast ansat smstds.; 1. Aug. 1927 Enelærer Villersø Skole; Medl. af Menighedsraadet 1922—27; Regnskabsfører for Hjarnø Brugsforening 1919—27; Medl. af Bestyrelsen for Villersø Brugsforening fra 1927.

VEJLBY-HOMAA KOMMUNE.

HOMAA SKOLE.

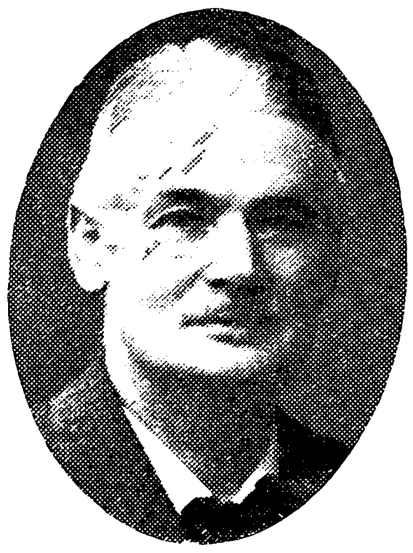

Mostgaard, Christian Frederik Leopold, Enelærer; f. 15. Nov. 1880 i Vejerslev v. Hammel; Søn af Købmand Anders Christensen og Hustru Frederikke, f. Christensen; gift 14. April 1905 m. Maren, f. Skriver, f. 16. April 1884 i Grølsted. Jelling Sem. 1902; Kursus i Sang og Musik 1909 og 10; 1 Sept. 1902 Hjælpelærer i Arnborg v. Herning; 1. Sept. 1903 Vakancelærer Tvilum Skole, Gern; 1. Dec. 1903 Andenlærer og Kirkesanger i Lyngby pr. Trustrup; 1. Febr. 1907 Enelærer Homaa Skole; Kirkesanger; Formand for Menighedsraadet 1922; Formand for Brugsforeningen 1930. Litt. Arb.: Adskillige Fortællinger, Skitser og Digte i forskellige Bøger og Blade; har udgivet »Danske Toner«, 10 Sange med Musik af Johannes Groth, 1926.



SØNDER HOMAA SKOLE, OPFØRT 1868.

Larsen Egsbro, Laurits Andreas, Enelærer; f. 9. Okt. 1876 i Asminderup Sogn; Søn af Landmand Peter L. og Hustru Maren Kirstine, f. Andreasen; gift 28. Aug. 1906 m. Marie, f. Kappel, f. 6. Sept. 1882 i Bække Sogn v. Kolding. Skaarup Sem. 1901; 15. Okt. 1901 Hjælpelærer i Kragelund, Bække Sogn; 1. Maj 1903 Andenlærer i Vithen v. Hinnerup; 1. Aug. 1906 Enelærer Sønder Homaa Skole; Kommunalrevisor i nogle Aar; Kasserer og Formand for Sygeplejeforeningen 1909—21; Medl. af Værgeraadet 1916—25; Medl. af Menighedsraadet 1930.

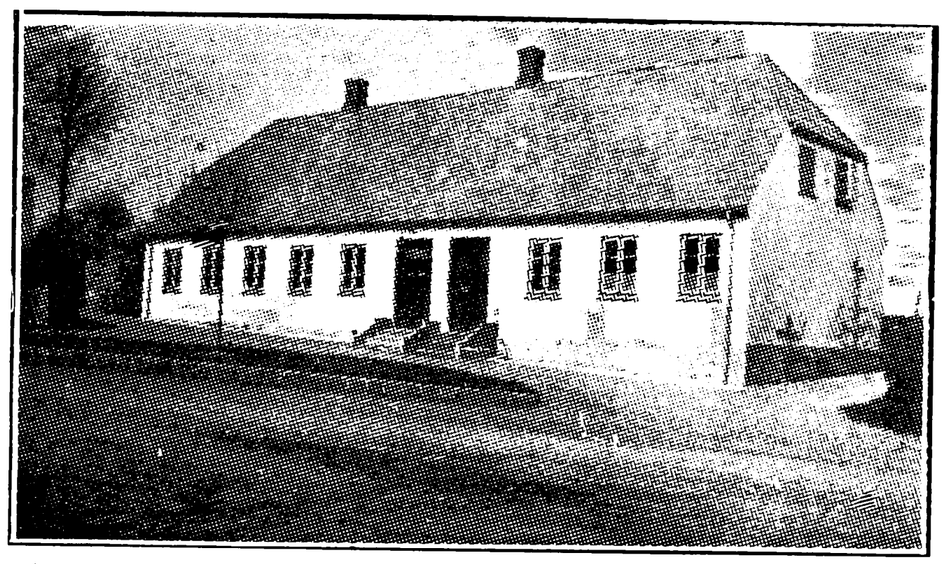

VEJLBY SKOLE, OPFØRT 1860.



Josephsen, Jacob, Førstelærer; f. 22. Dec. 1877 i Fredericia; Søn af Købmand Baltzer J. og Hustru Mette Kirstine, f. Jepsen; gift 30. Aug. 1905 m. Kathrine, f. Bjerregaard, f. 26. Marts 1882 i Hørup, Jelling Sogn. Jelling Sem. 1902; Gymnastikkursus paa Vestbirk 1908; Kursus paa Lærerhøjskolen i Sang og Musik 1915 og 17; 20. Juli 1902—03 Vikar Kolind; 1. Sept. 1903 Andenlærer Holbæk, Rougsø Herred; 1. Jan. 1905 Enelærer Fannerup; 1. Maj 1916 Førstelærer Vejlby Skole; Medl. af Menighedsraadet 1918—26 og 1930; Formand og Regnskabsfører for Brugsforeningen 1918.

Ovesen, Christa, Frk., Forskolelærerinde; f. 25. Dec. 1894 i Udbyhøj; Datter af Lodsoldermand Jacob O. og Hustru Kirstine, f. Hansen. Th. Langs Forskolesem. 1919; 1919—21 Vikariater; 1. Aug.

1921 Forskolelærerinde Tønning Skole; 1. Aug. 1922 Raaby Forskole; 1. Nov. 1928 Vejlby Forskole.

VESTER TØRSLEV-SVENSTRUP KOMMUNE.

KELLERUP SKOLE.

Thomsen, Martin, Enelærer; f. 9. Jan. 1889 i Ribe; Søn af Fabriksarb. Carl T. og Hustru Nielsine, f. Bagger; gift 12. April 1911 m. Hansine, f. Tønder, f. 26. Maj 1876 i Ribe. Tønder Sem. 1926; privat uddannet i Sang og Klaver; 1. Marts 1930 Enelærer Kellerup Skole.



SVENSTRUP SKOLE, OPFØRT 1918.



Andersen, Rasmus Christian, Enelærer; f. 31. Aug. 1890 i Voer; Søn af Forpagter Chr. A. og Hustru Rasmine, f. Jensen; gift 4. Nov. 1917 m. Karen, f. Thomsen, f. 8. Maj 1891 i Randers. Silkeborg Sem. 1912; 1. Dec. 1916 Andenlærer Hou Kommuneskole; 1. Aug. 1922 Enelærer Svenstrup Skole; Formand for Menighedsraadet fra 1924.



VESTER TØRSLEV SKOLE.

Jørgensen, Jørgen Christian, Enelærer; f. 18. April 1889 i Gangsted; Søn af Grdj. Jens Chr.



J. og Hustru Ane, f. Danielsen; gift 1. Okt. 1920 m. Petra, f. Hansen, f. 21. Febr. 1896 i Horsted. Gedved Sem. 1916; 3 Gange Feriekursus i Dansk; Aarsk. i Fjernstudium i Dansk; Feriekursus for Efterskolelærere; 1. Okt. 1920 Enelærer Aabøl Skole; 1. Marts 1924 Vester Tørslev Skole; Kirkesanger; Kredsformand for 79. Kreds; Medl. af Menighedsraadet; Formand og Regnskabsfører for Brugsforen.; Leder af Aftenskolearbejdet; tidl. Formand for det radikale Venstre i Løgumkloster Kreds.

VIRRING-ESSENBÆK KOMMUNE.

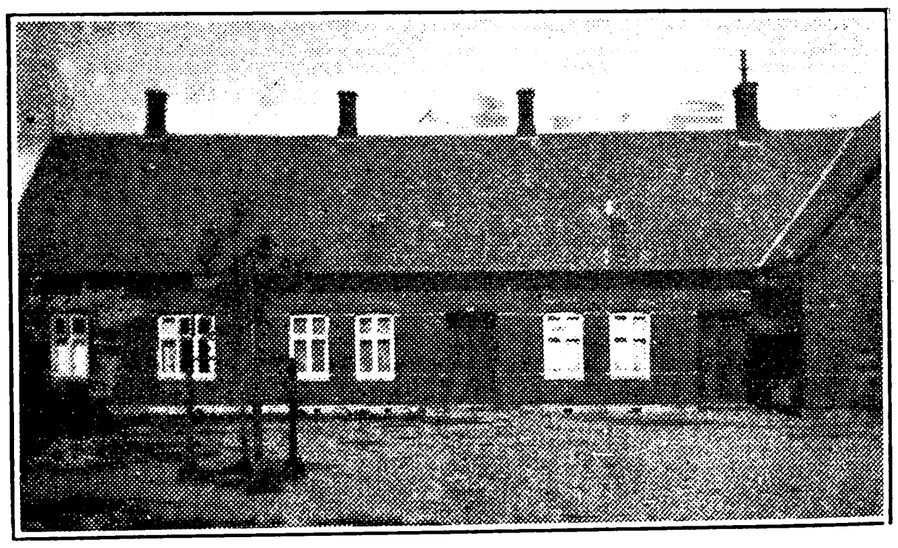

ASSENTOFT SKOLE.



Vølver, Johannes, Førstelærer; f. 11. Marts 1874 i Aaby; Søn af Møller Christen Johansen og Hustru Johanne Katrine, f. Christensen; gift 8. Aug. 1895 m. Caroline Marie, f. Nielsen, f. 9. Juni 1878 i Aaby. Ranum Sem. 1896; flere Feriekursus; 1. Juli 1896 Enelærer Svendstrup Skole pr. Mariager; 1. Juli 1903 Enelærer Assentoft Skole; 1. Sept. 1907 Førstelærer smstds.; Form. for Lærerforeningen Kreds 80 B; Form. for Menighedsraadet; Form. for Værgeraadet; Form. for Haandværkerforeningen.

Mølgaard, Johanne, Frk., Forskolelærerinde; f. 1. Febr. 1900 i Vorning Sogn; Datter af Lærer Wilhelm Christensen og Hustru Else, f. Mølgaard. Vejle Forskolesem. 1920; 1. Nov. 1921 Forskolelærerinde Assentoft Forskole.

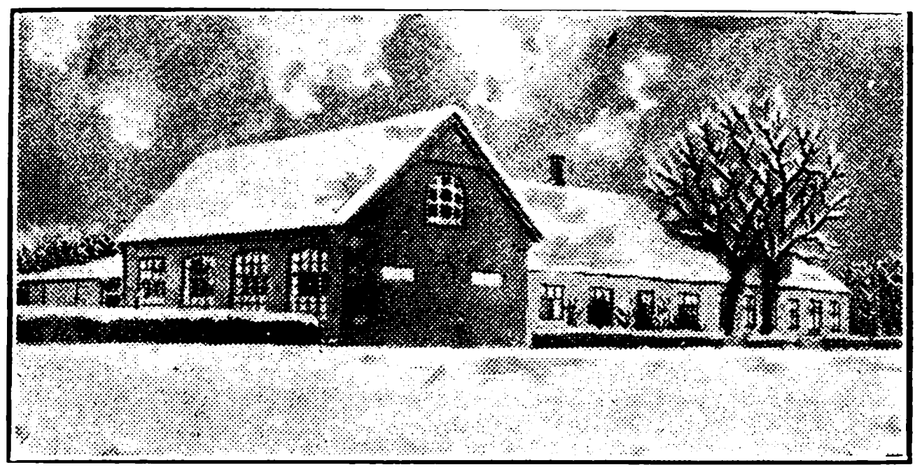

DRASTRUP SKOLE, OPFØRT 1908.



Nielsen, Rasmus Kjær, Førstelærer; f. 8. Dec. 1889 i Grund; Søn af Grdj. Anders Knudsen N. og Hustru Bodil Kirstine, f. Andersen; gift 22. Aug. 1917 m. Margrethe, f. Meldgaard, f. 4. Marts 1897 i Borbjerg. Gedved Sem. 1911; 1. Sept. 1911 Vikar Vrønding Skole; 1. Juli 1912 Egaa Skole; 1. Sept. 1913 Andenlærer Hvam Skole v. Holstebro; 1. Dec. 1915 Førstelærer Drastrup Skole; Regnskabsfører i Drastrup Brugsforening 1916—25; Medl. af Menighedsraadet fra 1926; Medl. af Værgeraadet i en Aarrække.



Nørgaard, Mette Kathrine Christensen, Frk., Forskolelærerinde; f. 1. Jan. 1896 i Branduhre; Datter af Grdj. Niels Kristian N. og Hustru Marie Jensine, f. Eriksen. Vejle Forskolesem. 1916; Aarsk. for Forskolelærerinder 1926—27; 1. Maj 1916 Forskolelærerinde Askær Forskole; 1. Sept. 1920 Drastrup Forskole.



HANNEBJERG SKOLE, OPFØRT 1905.

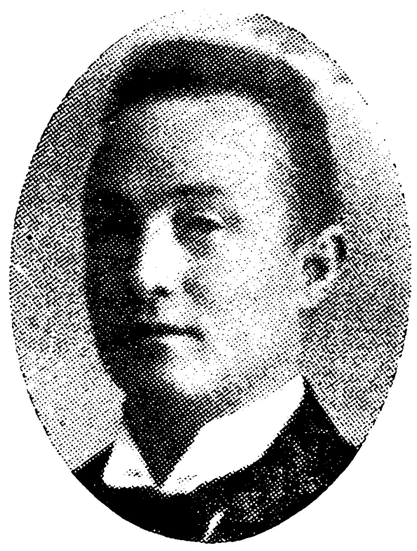

Henneberg, Viggo, Førstelærer; f. 5. Sept. 1888 i Skals; Søn af Lærer Ude Nielsen H. og Hustru Else Marie Botilde, f. Dahl; gift 11. Maj 1913 m. Petra Elisabeth, f. Petersen, f. 9. Jan. 1894 i Gedsted. Præliminæreks. 1906; Ranum Sem. 1910; 1. Nov. 1910 Vikar Gedsted Skole; 1912 fast ansat smstds.; 1. Jan. 1917 Førstelærer Hannebjerg Skole; Medl. af Menighedsraadet 1922—30.

Pedersen, Anne, Frk., Forskolelærerinde; f. 19. April 1888 i Ørum Sogn; Datter af Grdj. Jens Kjeldsen P. og Hustru Marie, f. Sørensen. Th. Langs Forskolesem. 1921; 1. Sept. 1921 Vikar Vester Smidstrup Forskole; 1. Juni 1922 Forskolelærerinde smstds.; 1. Marts 1925 Hannebjerg Forskole.

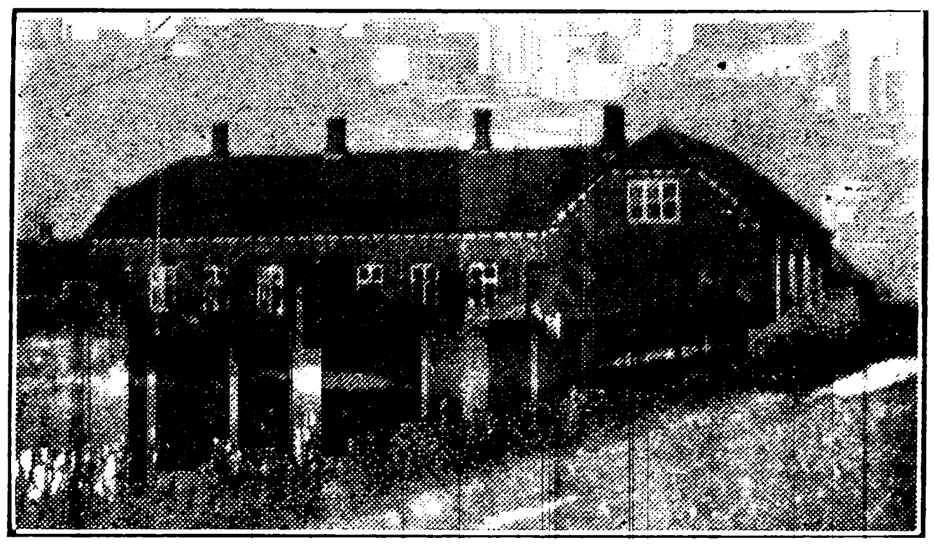

UGGELHUSE SKOLE, OPFØRT 1905.

Knudsen, Bertel Sivert, Førstelærer; f. 5. April 1879 i Gesing Sogn; Søn af Smed Anders Christian K. og Hustru Ane Kathrine, f. Jensen; gift 12. Nov. 1904 m. Maren, f. Jensen, f. 2. Febr. 1881 i Brande Sogn. Silkeborg Sem. 1902; flere Feriekursus; 1. Aug. 1902 Lærer Silkeborg Realskole; 1. Juli 1904 Enelærer Skellerup Nygaard Skole; nu Førstelærer Uggelhuse Skole; Medlem af Menighedsraadet i en Aarrække;

Kredsformand for Lærerforeningen Kreds 82 1907—14; Formand for Uggelhuse Brugsforening og for Uggelhuse Sygekasse.

Kamp, Maren Bjerg, Frue, Forskolelærerinde; f. 31. Dec. 1891 i No v. Ringkøbing. Vejle Forskolesem. 1926; 25. Okt. 1926 Forskolelærerinde Uggelhuse Forskole.

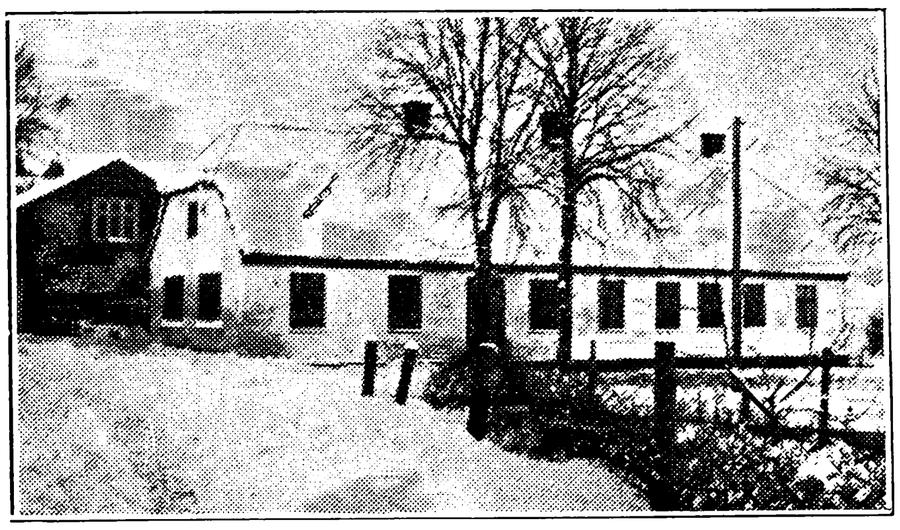

VIRRING SKOLE, OPFØRT 1859.

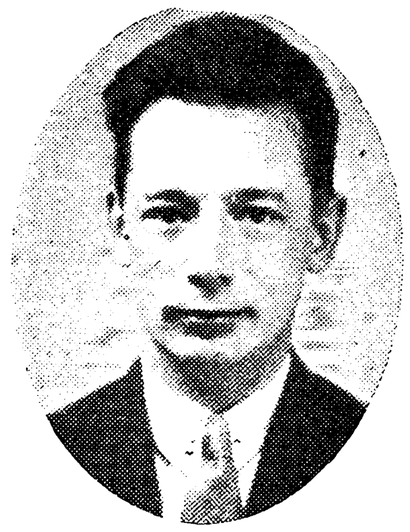

Reitzel, Vilhelm Theodor, Enelærer; f. 23. April 1901 i Kbhvn.; gift 30. Maj 1925 m. Margrethe, f. Nielsen, f. 12. Juli 1903 i Karlstrup. Realeks. 1917; Jonstrup Sem. 1922; 1. Juni 1922 Vikar Vor Frue Skole pr. Roskilde; 1. Okt. 1922 Andenlærer smstds.; 1. Juli 1924 Andenlærer Abildhøj Skole; 1. Jan. 1929 Enelærer Virring Skole.

VISTOFT KOMMUNE.

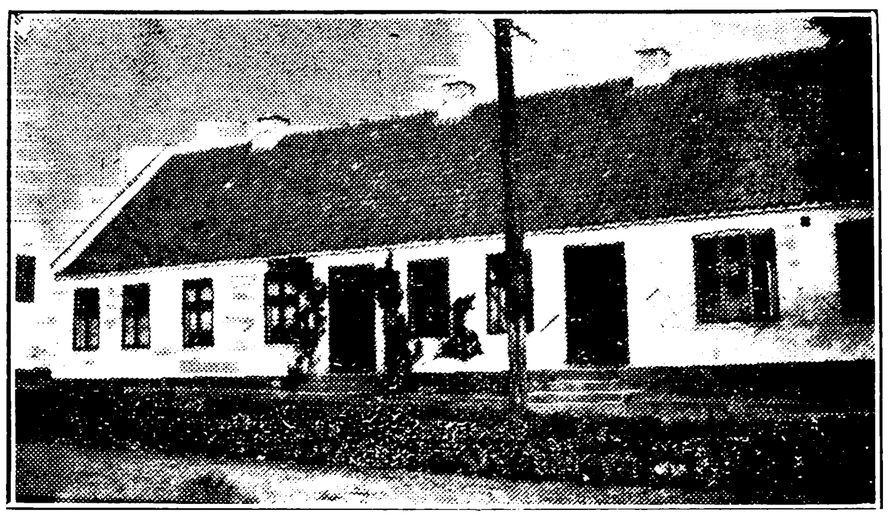

STRANDS SKOLE, OPFØRT 1867.

Buch, Hans Skøttegaard, Enelærer; f. 13. Febr. 1897 i Brakker v. Kolding; Søn af Lærer M. P. A. B. og Hustru Anna, f. Skøttegaard; gift 3. Jan. 1925 m. Paula, f. Christensen, f. 24. Dec. 1902 i Aarhus. Silkeborg Sem. 1919; Feriekursus i Sang og Musik; 1919—20 Vinterlærer i Vester Nebel; 1920—21 Vikar Herborg Skole; 1921 Asaa Skole; 1921—24 Andenlærer Sønderho Skole; 1. Juli 1924—28 Enelærer Karstoft Skole; 1. Juli 1928 Enelærer Strands Skole.



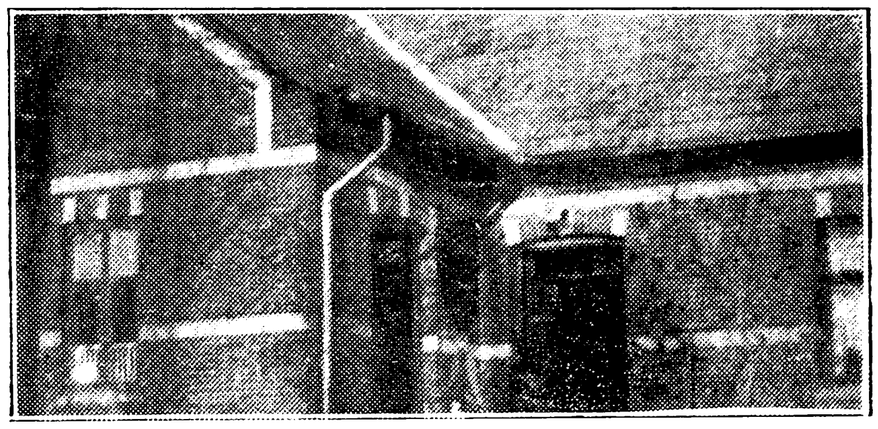

VISTOFT SKOLE, OPFØRT 1901.



Rand, Ove, Enelærer; f. 23. Marts 1882 i Kollerup Sogn, Vejle Amt; Søn af Grdj. Thomas Nielsen R. og Hustru Mette Marie, f. Andersen; gift 26. Dec. 1909 m. Clara, f. Bach, f. 1. Aug. 1889 i Als, Østjyll. Jelling Sem. 1905; 1. Juni 1907 kst. Andenlærer Høgsted Skole pr. Vraa; 1. Dec. 1908 Andenlærer Als Skole, Østjylland; 1. Febr. 1913 Enelærer Vistoft Skole; Kirkesanger og Organist v. Vistoft Kirke.

BOGENS PRIVATSKOLE.



Skipper Nielsen, Ragnhild Nielsine, Frk., Lærerinde; f. 28. Marts 1908 i Voer; Datter af Kirkebetjent Kristen N. og Hustru Bodil Kirstine, f. Sørensen Skipper. Præliminæreks. v. Univer-

sitetet 1924; Aarhus Sem. 1930; 5. Nov. 1930 Lærerinde v. Bogens Privatskole.

VIVILD-VEJLBY KOMMUNE.

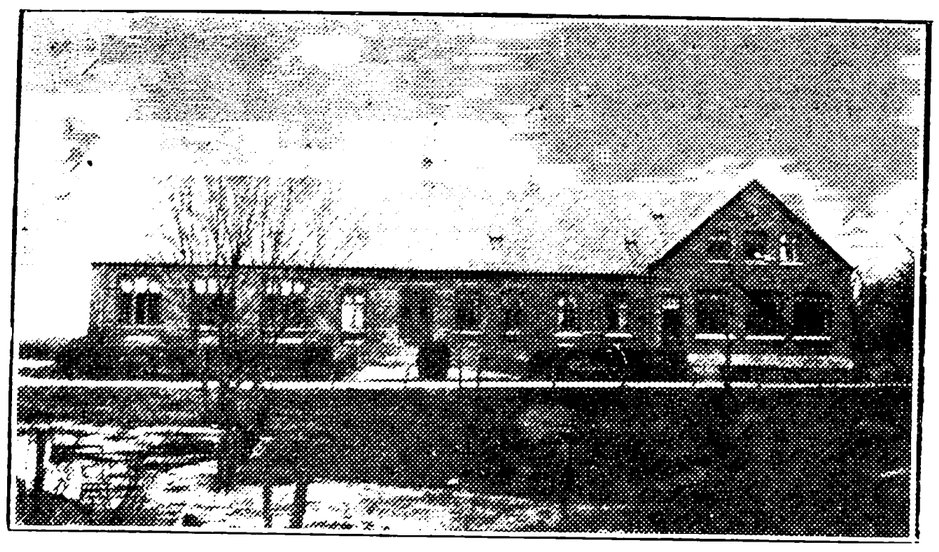

LYSTRUP SKOLE, OPFØRT 1908.



Svanstrøm, Gustav, Førstelærer; f. 22. Aug. 1890 i Ferring pr. Bonnet; Søn af Grdj. Christen Korsled Pedersen og Hustru Maren, f. Jensen; gift 31. Marts 1918 m. Else Marie, f. Jensen, f. 25. Nov. 1890 i Juelsminde. N. Nissum Sem. 1914; 1. Nov. 1914 Vinterlærer Sønder Bork Skole; 22. Aug. 1915 Vikar Kbhvn.s komm. Skolev.; 1. Dec. 1917 Andenlærer Rødovre Skole; 1. Maj 1919 Enelærer Lystrup Skole; 1. Febr. 1927 Førstelærer smstds.

Pedersen, Marie, Frk., Forskolelærerinde; f. 30. April 1899 i Sangstrup; Datter af Grdj. Christen P. og Hustru Marie, f. Møller. Th. Langs Forskolesem. 1924; 1. Aug. 1924—31. Juli 1925 Lærerinde Viborg Forberedelsesskole; 1. Febr. 1927 Forskolelærerinde Lystrup Forskole.

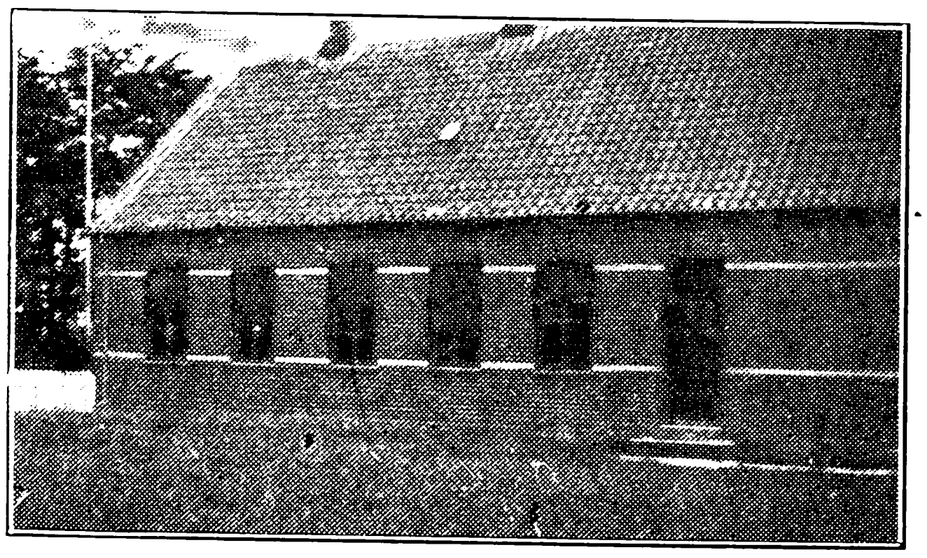

TØJSTRUP SKOLE, OPFØRT 1902.

Schmidt, Johannes Martin, Enelærer; f. 13. Okt. 1893 i Marstal; Søn af Skibsfører Hans S. og Hustru Mine, f. Hansen; gift 6. Aug. 1922 m. Kirstine, f. Jakobsen, f. 16. Dec. 1894 i Grønfeld. Haslev Sem. 1920; 1. Nov. 1920 Vikar Græsvænge Skole; 1. Juli 1922 fast ansat smstds.; 1. Dec. 1929 Enelærer Tøjstrup Skole.



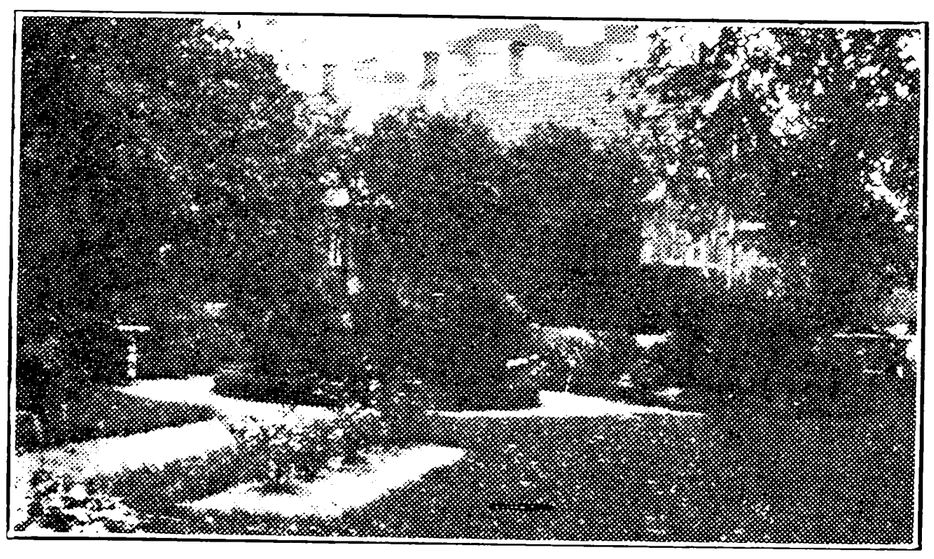

VEJLBY HOVEDSKOLE, OPFØRT 1887 OG 1910.



Sund, Carl Brunander Anderssen, Førstelærer; f. 7. Marts 1896 i Hjørring; Søn af Stenhuggermester Peter Magnus Anderssen S. og Hustru Marie, f. Christensen; gift 22. Aug. 1920 m. Marie, f. Hvidegaard, f. 8. Jan. 1887 i Hjørring. Præliminæreks. 1912; Hjørring Sem. 1917; 1917—19 Aarsvikar v. Grenaa og Hjørring kommunale Skolev.; 1. Dec. 1919 Andenlærer Magleby Skole, Langeland; 1. Dec. 1927 Førstelærer Vejlby Skole; Kirkesanger v. Vejlby Kirke; Kirkebylærer.

Pedersen, Ejnar, Andenlærer; f. 17. Sept. 1905 i Stensballe; Søn af Husmand Rasmus Peder P. og Hustru Petra, f. Hansen; gift 20. Juli 1932 m. Nancy, f. Andersen, f. 7. Febr. 1910 i Aas. Gedved Sem. 1930; 1. Nov. 1930 Lærer Ul-



dum Højskole; 1. Juni 1932 Andenlærer Vejlby Skole.

VEJLBY FORSKOLE, OPFØRT 1932.



Pedersen, Sigrid Mary Emilie, Frk., Forskolelærerinde; f. 12. April 1907 i Nørager; Datter af Skræddermester Marius P. og Hustru Johanne Marie, f. Jørgensen. Odense Forskolesem. 1929; Organisteks. 1929; 1. Febr.—1. Okt. 1931 Vikar Uhre Forskole; 19. Maj 1932 Forskolelærerinde Vejlby Forskole.

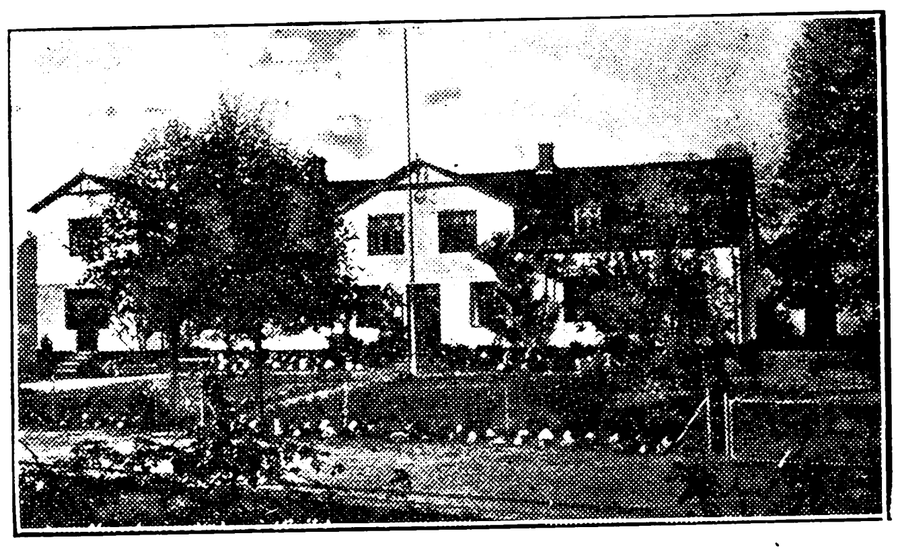

VIVILD SKOLE.



Nielsen, Anton Rasmus, Førstelærer; f. 10. Nov. 1886 i Mejlby; Søn af Bødker Frederik N. og Hustru Johanne, f. Sørensen; gift 10. Nov. 1918 m. Margrethe, f. Pedersen, f. 24. Sept. 1894 i Ørsted. Silkeborg Sem. 1910; flere Feriekursus; 1. Sept. 1910 Vikar Vivild Skole; 1. April 1913 Førstelærer smstds.; Forstander for Vivild Ungdomsskole fra 1. Maj 1932; Medl. af Menighedsraadet fra 1916; Formand for de danske Ungdomsforeninger fra 1931.



Jørgensen, Rigmor, Frk., Forskolelærerinde; f. 29. Juli 1889 i Sønder Homaa; Datter af Grdj. Frederik J. og Hustru Jensine, f. Jensen. Vejle Forskolesem. 1919; Aarsk. for Forskolelærerinder 1928—29; 1. Maj 1919—20 Vikar Linde Forskole og Ulstrup Forskole; 1. Jan. 1921 Vikar Vivild Forskole; 1. Marts 1921 fast ansat smstds.

VOER-ESTRUPLUND KOMMUNE.

STORE SJØRUP SKOLE.



Hansen, Holger, Enelærer; f. 23. Nov. 1894 i Kbhvn.; Søn af Fuldmægtig og Landinspektør Niels Peder H. og Hustru Dagmar Henriette, f. Jensen; gift 18. Maj 1923 m. Bertha, f. Christensen, f. 19. Sept. 1902 i Als. Gedved Sem. 1919; Aarsk. i Dansk, Historie, Zoologi og Botanik 1927—28; Bibliotekarkursus 1928; Statens Tegnekursus 1930; 1. Sept. 1922 Andenlærer Ingstrup v. Skole; 1. Dec. 1922 Enelærer Store Sjørup Skole; Formand for Sygeplejeforeningen 1923—27.

TØRSLEV SKOLE, OPFØRT 1862.

Boje, Peder Nygaard Pedersen, Enelærer; f. 6. Jan. 1870 i Ørsted; Søn af Grdj. Peder Jensen B. og Hustru Mette, f. Nygaard; gift 12. Aug. 1930 m. Agnes, f. Agerskov, f. 19. Juni 1890 i Stenild. Præliminæreks. 1888; Vesterbros Sem. 1895; flere Feriekursus; 1. Juni 1896 Enelærer



Tørslev Skole; Medl. af Menighedsraadet fra 1904; i Kontrolraadet for Ørsted Sparekasse fra 1930.

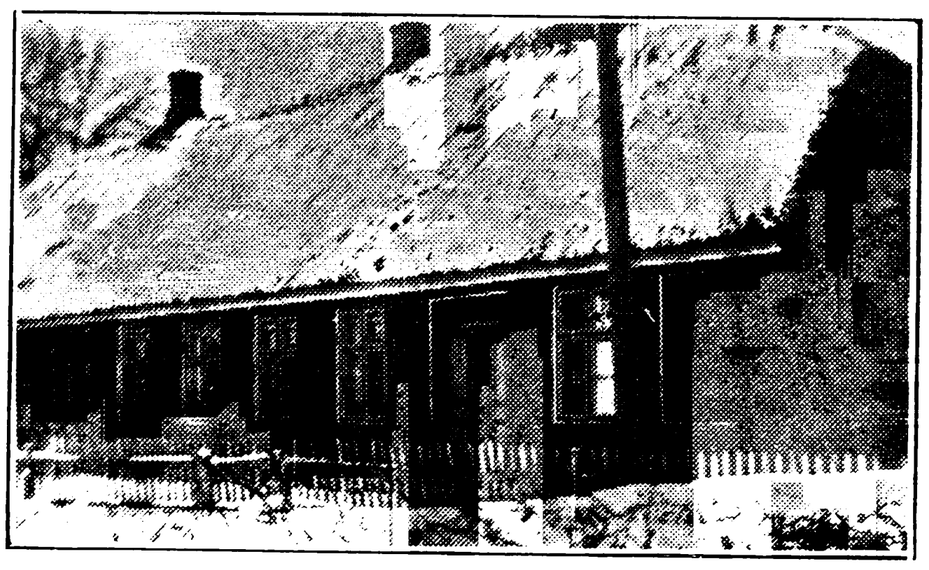

VOER SKOLE, OPFØRT 1856.



Rasmussen, Søren Mikkelsen, Førstelærer; f. 19. Maj 1900 i Store Sjørup; Søn af Grdj. Jens Kristian Skifter R. og Hustru Dorthea Kirstine, f. Sørensen; gift 30. Jan. 1932 m. Maren, f. Sørensen, f. 26. Aug. 1900 i Store Sjørup. Blaagaards Sem. 1928; 28. Aug. 1928 Vikar Hevring Skole; 28. Okt. 1929 Holsted Stationsskole; 15. Aug. 1930 Kahre Skole; 1. Nov. 1931 Voer Skole; 1. Jan. 1932 Aspirant smstds.; 1. Jan. 1933 Førstelærer smstds.

Schlägelberger, Maren, Frk., Forskolelærerinde; f. 7. Aug. 1884 i Ørsted, Djursland; Datter af Murer Niels S. og Hustru Bertha, f. Rasmussen. Odense Forskolesem. 1913; 1. Maj 1913 Forskolelærerinde Vium Forskole; 1. Dec. 1914



Fjeldsø Forskole; 1. Juni 1915 Voer Forskole; Medl. af Værgeraadet i en Aarrække.

VOLDUM-RUD KOMMUNE.

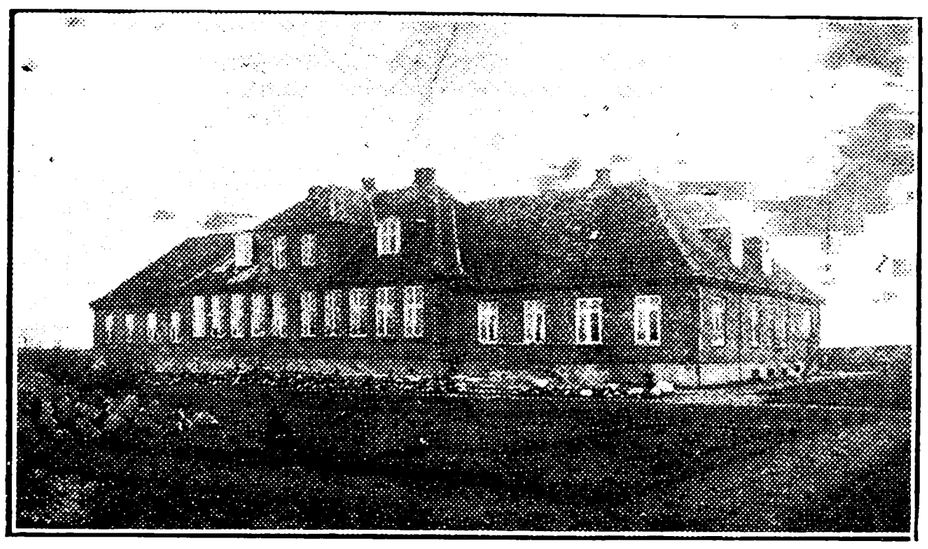

RUD SKOLE, OPFØRT 1927.

Andersen, Magnus, Førstelærer; f. 4. Febr. 1892 i Tvis; Søn af Grdj. Kjeld A. og Hustru Trine, f. Nielsen; gift 9. Maj 1919 m. Sigrid, f. Bach, f. 12. Juli 1896 i Dalbyneder. Silkeborg Sem. 1915; Sløjdkursus 1925 og 26; Skolehavekursus; korte Kursus; 1. April 1919 Førstelærer Rud Skole; Form. for Menighedsraadet; Form. for Hjælpekassen; Form. for Værgeraadet; Form. for Voldum-Rud Ungdomsforening; Kasserer for Sygekassen; Revisor i Brugsforeningen.

Skovsborg, Kristiane Marie Lund, Frk., Lærerinde; f. 13. April 1901 i Lomborg Præstegaard; Datter af Sognepræst A. P. S. (død) og Hustru Ane Marie, f. Lund. Præliminæreks.; Vordingborg Sem. 1926; Tillægseks. i Engelsk og Tysk; 1. Febr. 1928 Lærerinde Rud Skole.

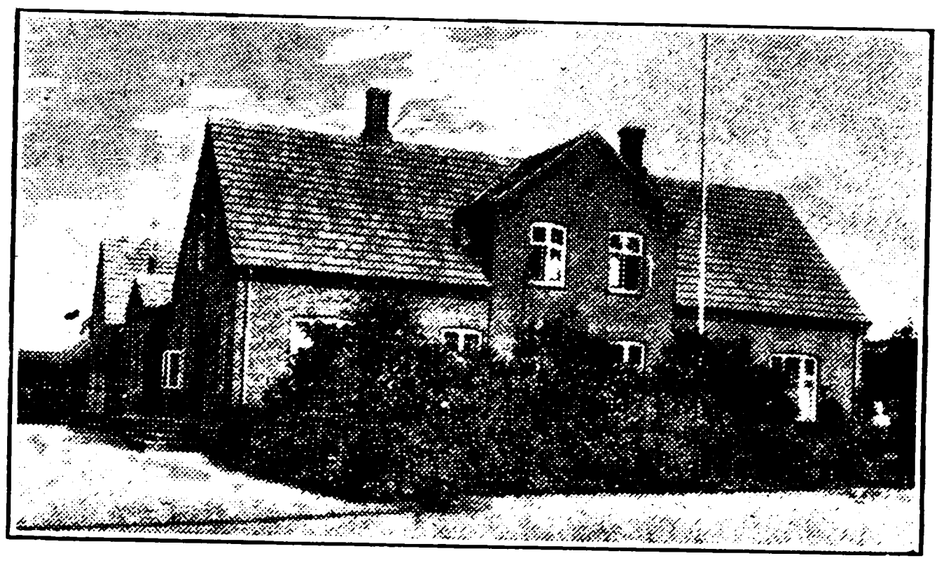

VOLDUM SKOLE.

Hune, Peder Jensen, Førstelærer; f. 1. Aug. 1874 i Tranum Sogn; Søn af Boelsmand Jens Pedersen og Hustru Kirsten Marie, f. Nielsen; gift

15. Marts 1903 m. Marie Magdalene, f. Fog Nielsen, f. 20. Nov. 1878 i Damsholte. Silkeborg Sem. 1898; 1. Aug. 1903 Enelærer Hellum v. Brønderslev; 1. Maj 1910 Førstelærer Voldum Skole; tidl. Næstformand for Menighedsraadet og Medl. af Værgeraadet.

Sørensen, Jens Peter, Andenlærer; f. 25. Okt. 1878 i Gullev; Søn af Grdj. Andreas S. og Hustru Ane Kathrine, f. Pedersen; gift 12. April 1916 m. Sørine Dagmar, f. Sørensen, f. 23. April 1895 i Skader. N. Nissum Sem. 1906; Feriekursus i Fysik; 1. Jan. 1908 Andenlærer Voldum Skole; Medl. af Sogneraadet; tidl. Form. for Hjælpekassen og Værgeraadet; tidl. Form. for Foredragsforeningen f. Voldum-Rud; Bestyrer af Voldum-Rud Sognes Spare- og Laanekasse; tidl. Medl. af Menighedsraadet.

VORUP KOMMUNE.

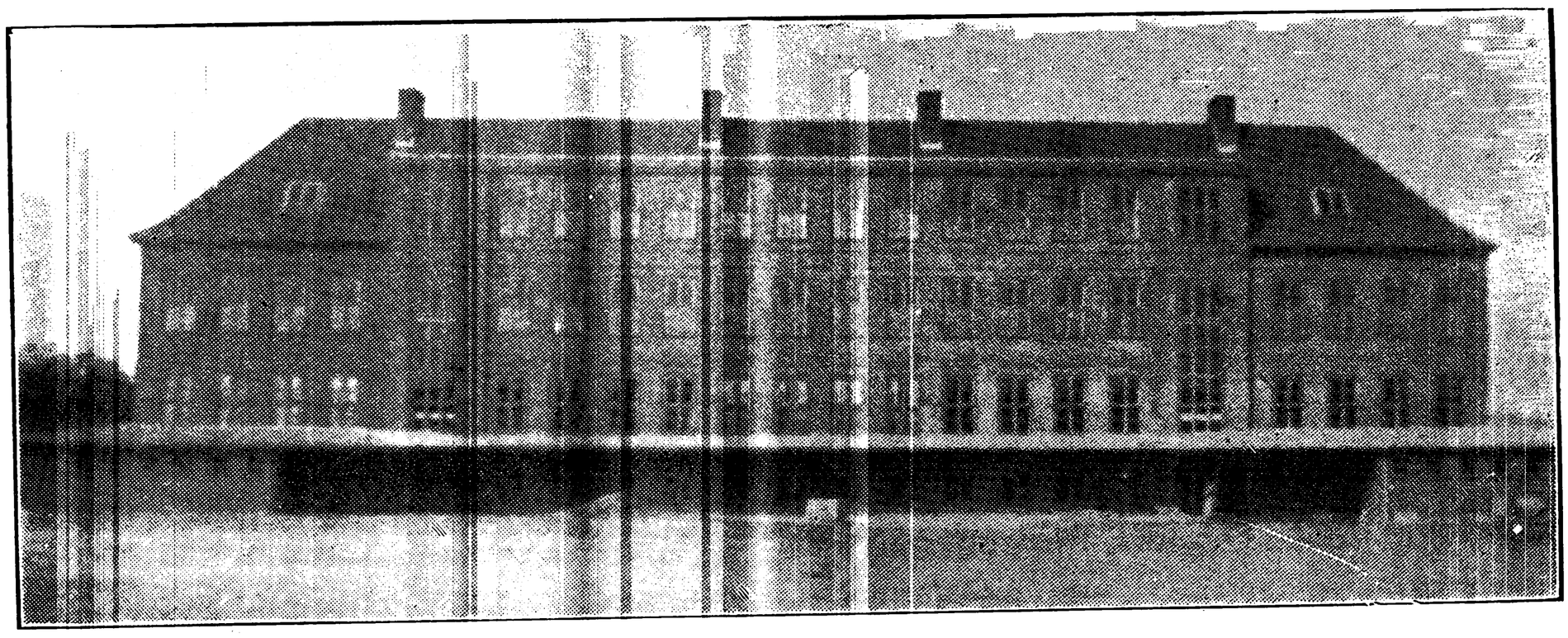

VORUP KOMMUNESKOLE.



Hessellund, Rasmus, Overlærer; f. 6. Okt. 1873 i Ølst v. Hobro, Aalborg Amt; Søn af Førstelærer Niels Rasmussen og Hustru Kirstine, f. Hessellund; gift 21. Maj 1904 m. Martha Louise, f. Sennels, f. 17. Sept. 1881 i Hobro. Ranum Sem. 1895; Aarsk. 1910—11; 8 forsk. Kursus; Stipendierejse til Sverige 1923; 1. Juli 1897 Timelærer Hobro Kommuneskole; 1. Jan. 1901 fast ansat smstds.; 1. April 1906 Lærer Hobro Realskole; 1. Juli 1927 Overlærer Vorup Kommuneskole; tidl. Kommunalrevisor i Hobro i 10 Aar; Lærer v. Teknisk Skole i Hobro i 11 Aar, de sidste 2 Aar som Forstander; tidl. Byraadssekretær i Hobro i en Aarrække.



Sørensen, Emil, Viceinspektør; f. 31. Maj 1897 i True pr. Mariager; Søn af Grdj. Søren S. og Hustru Maren, f. Vestergaard; gift 3. Dec. 1920 m. Laura, f. Thomsen, f. 29. Juli 1894 i Præstbro St., Albæk Sogn. Præliminæreks. 1913; Gedved Sem. 1916; Feriekursus i Sløjd 1920 og 23; Aarsk. i Engelsk og Dansk 1929—30; Feriekursus i Naturhistorie 1931; Aftenskoleforeningens Kursus paa Hindsgaul 1932; 1. Febr. 1920 Lærer Albæk Skole pr. Præstbro St.; 1. Juli 1923 Vorup Kommuneskole; 1. Maj 1933 Viceinspektør smstds.; Kordegn v. Kirken.

Andresen, Carl Emil Fusager, Kommunelærer; f. 21. Sept. 1895 i Viborg; Søn af Stabssergent Jens Peter A. og Hustru Margrethe, f. Fusager; gift 31. Juli 1929 m. Mary Margrethe, f. Petersen, f. 22. Jan. 1902 i Horsens. Realeks. 1913; Silkeborg Sem. 1917; Feriekursus i Fransk 1924



og 25; Aarsk. i Gymnastik 1927—28; Tillægseks. i Tysk og Engelsk; 1. Aug. 1919 Lærer Langaa Realskole; 1. Aug. 1922 Westrups Realskole, Randers; 1. Nov. 1928 Vorup Kommuneskole.



Hansen, Astrid, f. Paulsen, Frue, Kommunelærerinde; f. 10. April 1891 i Varde; Datter af Fabrikinsp. Arved P. og Hustru Anna, f. Lindahl. Th. Langs Forskolesem. 1915; 1. Aug. 1920 Forskolelærerinde i Hundtofte, Stenstrup Sogn; 1. April 1922 Kallerød, Diernisse Sogn; 1. April 1926 Lærerinde Vorup Kommuneskole.

Hansen, Peter Chresten, Kommunelærer; f. 20. Jan. 1897 i Tvindelstrup; Søn af Parc. Lars H. og Hustru Birte Marie, f. Olsen; gift 12. Juli 1927 m. Astrid Katinka, f. Nielsen, f. 9. Jan. 1905 i Vorup. Haslev Sem. 1918; forsk. Kursus; 1. Okt. 1921 Andenlærer Vorup Skole; 1927 Lærer Vorup Kommuneskole; Bibliotekar og Formand for Sognebiblioteket 1924.



Hessellund, Lars Christian Marius Larsen, Kommunelærer; f. 12. April 1878 i Aarhus; Søn af Frugthandler N. C. Larsen (Hessellund) og Hustru Maren, f. Bendtsen; gift 5. Nov. 1907 m. Kirsten Marie, f. Pedersen, f. 27. Juli 1876 i Dommerby v. Skive. Gedved Sem. 1899; 1. Aug. 1902 Lærer Hostruphuse Skole, Hobro; 1. Marts 1905 Enelærer i Dommerby Sogn; 1. Okt. 1911 Lærer Strømmen Skole, nu Vorup Kommuneskole. (Død 3. Aug. 1933.)



Jensen, Anna Christine, f. Jensen, Frue, Kommunelærerinde; f. 14. Jan. 1893 i Varpelev Sogn; Datter af Skomager N. J. og Hustru Maren, f. Larsen; gift 1. April 1918 m. Landmand S. P. J., f. 28. Marts 1884 i Eistrup. N. Zahles Sem. 1914; 1. April 1917—1. April 1918 Timelærerinde Randers komm. Skolevæsen; 1. Febr. 1921 Vikar Vorup Kommuneskole; 1. Okt. 1921 fast ansat smstds.



Jensen, Ernst Kristen, Lærer; f. 24. Dec. 1907 i Vejlby pr. Riis Skov; Søn af Lagerekspedient Jens Chr. J. og Hustru Kristine, f. Sørensen. Gedved Sem. 1930; 12. Febr. 1929 Vikar Vejlby Skole; 4. April 1932 Vorup Kommuneskole; 1. Sept. 1933 Timelærer smstds.



Johansen, Gustav Ingemann, Kommunelærer; f. 1. April 1906 i Aarhus; Søn af Skrædder-mester J. J. og Hustru Margrethe, f. Petersen. Realeks. 1923; Jelling Sem. 1927; Herman Larsens Kursus 1928; 1. April 1931 Timelærer Vorup Kommuneskole; nu fast ansat smstds.

Maarup, Ane Dorthea, Frk., Kommunelærerinde; f. 23. Okt. 1898 i Nielstrup, Vivild Sogn; Datter af Grdj. S. M. og Hustru Mette Marie,



f. Hansen. Aarhus Sem. 1919; 1. Aug. 1919 Lærerinde Viborg Forberedelsesskole; 1. Aug. 1921—1. Aug. 1922 Lærerinde v. Gunslev Pigehjem, Falster; 15. Nov. 1922 Vikar Odder Kommuneskole; 1. Okt. 1923 Lærerinde i Kovsted v. Randers; 1. Nov. 1929 Vorup Kommuneskole.



Mogensen, Ane, Frk., Kommunelærerinde; f. 24. April 1901 i Vejlby v. Aarhus; Datter af Sognefoged Søren M. og Hustru Marie, f. Rasmussen. Aarhus Sem. 1923; Feriekursus i Naturhistorie og Gymnastik; 1. Febr. 1925 Lærerinde Vorup Kommuneskole.



Mølby, Magnus, Kommunelærer; f. 29. Okt. 1897 i Ansager, Ribe Amt; Søn af Grdj. Bertel M. og Hustru Margrethe, f. Kristensen; gift 1. Aug. 1933 m. Agnes, f. Nielsen, f. 4. Febr. 1897 i Nordby, Fanø. Haslev Sem. 1918; Aarsk.; 1. Okt. 1920 kst. Enelærer Hyrup pr. Bevtoft; 1. Jan. 1923 Lærer Nordby, Fanø; 1. Aug. 1933 Vorup Kommuneskole.

Pedersen, Richard Henry, Kommunelærer; f. 21. April 1904 i Rolse, Mols; Søn af Lærer i Gerlev Peder Nicolaj P. og Hustru Mette Marie, f. Christensen; gift 26. Okt. 1929 m. Inga, f. Rask, f. 9. Maj 1908 paa Frederiksberg. Præliminæreks.; Ranum Sem. 1925; 1. Dec. 1928 Timelærer Vorup Kommuneskole; 1. Nov. 1930 fast ansat smstds.



Rasmussen, Svend Aage, Lærer; f. 3. Marts 1910 i Randers; Søn af Murermester Alfred R. og Hustru Anna, f. Nielsen. Silkeborg Sem. 1932; Studentereks.; fra 1. Aug. 1932 Lærer Magleby Realskole, Møen; nu Timelærer Vorup Kommuneskole.



Westergaard, Ane Margrete, Frk., Kommunelærerinde; f. 14. Jan. 1881 i Gamborg v. Middelfart; Datter af Grdj. Hans Clausen og Hustru Ane Marie, f. Rasmussen. Vejle Forskolesem. 1901; 1. Nov. 1901 Forskolelærerinde Vormark Forskole, Hesselager Sogn; 1. Juni 1905 Bjerne Forskole, Horne Sogn; 1. Okt. 1911 Strømmen Skole, Vorup Sogn, nu Lærerinde Vorup Kommuneskole; tidl. Medl. af Menighedsraadet.



Westergaard, Hans Hansen, Lærer; f. 11. Nov. 1909 i Sandager pr. Fjellerup; Søn af Lærer M. P. W. og Hustru Anna, f. Petersen. Præliminæreks. 1926; Skaarup Sem. 1930; Dansk Aftenskoleforenings Kursus; Aarhus Musikkonservatorium 1932; 13. Juni 1930 Vikar Sandager Skole; 26. Febr. 1931 Vorup Kommuneskole; Formand for »Elevforeningen for Kursus af 1828«, Odense.

VÆRUM-ØRUM KOMMUNE.

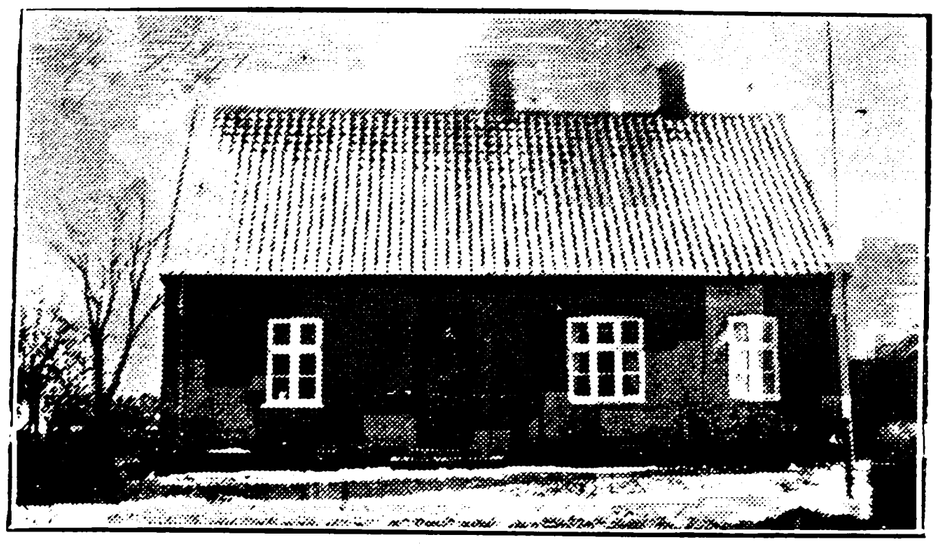

JEBJERG FORSKOLE, OPFØRT 1902.



Friis, Laura P. J., Frk., Forskolelærerinde; f. 17. Dec. 1883 i Vejlby v. Grenaa; Datter af Grdj. Johs. F. og Hustru Kirstine, f. Larsen. Th. Langs Forskolesem. 1907; forsk. Kursus; Organisteks.; 1. Nov. 1908 Forskolelærerinde Jerne, Jerne Sogn; 1. Juni 1916 Hellerup Sogn, Fyn; 1. Maj 1921 Jebjerg Forskole; Organist 1916.

VÆRUM SKOLE.

Mailand, Jens Ingvard Ernst, Førstelærer; f. 19. Okt. 1877 i Hvidbjerg Skole, Viborg Amt; Søn af Lærer Andreas M. og Hustru Marie, f. Jensen; gift 7. Dec. 1909 m. Elle, f. Mikkelsen, f. 2. April 1888 i Hammershøj. Jelling Sem. 1898; Feriekursus i Sang, Musik, Dansk og Gymnastik; Kursus i Skrivning 1910; 1. Aug. 1899 Andenlærer Jebjerg Skole pr. Skive; 1. Maj 1903 Lærer Vidstrup Skole pr. Ulstrup; 1. Aug. 1908 Førstelærer Værum Skole; Kirkesanger; Medl. af Menighedsraadet 1920—24; tidl. Form. for Hjælpekassen; tidl. Kommunalrevisor; tidl. Revisor i Sparekassen og i Brugsforeningen.



Jens A. og Hustru Ane, f. Høegh. Varde Forskolesem. 1913; Kursus paa Augustenborg 1928; 1. Nov. 1914 Forskolelærerinde Værum Forskole.

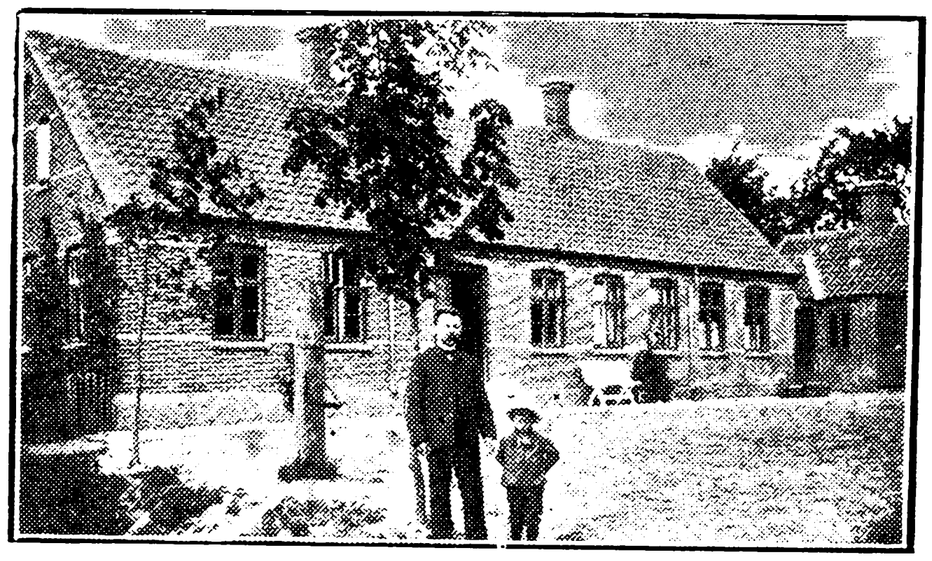

VÆTH SKOLE.



Christensen, Chr. Julius, Enelærer; f. 29. Dec. 1872 i Sindal; Søn af Grdj. Christen C. og Hustru Marie, f. Jensen; gift 30. Juli 1899 m. Andersine, f. Pedersen, f. 20. Sept. 1878 i Randers. Ranum Sem. 1898; 1. Juli 1899 Enelærer Tolne Skole, Tolne Sogn; 1. Dec. 1901 Væth Skole.



VÆRUM FORSKOLE.

Andersen, Kirstine, Frk., Forskolelærerinde; f. 22. Aug. 1887 i Bjerregrav; Datter af Grdj.

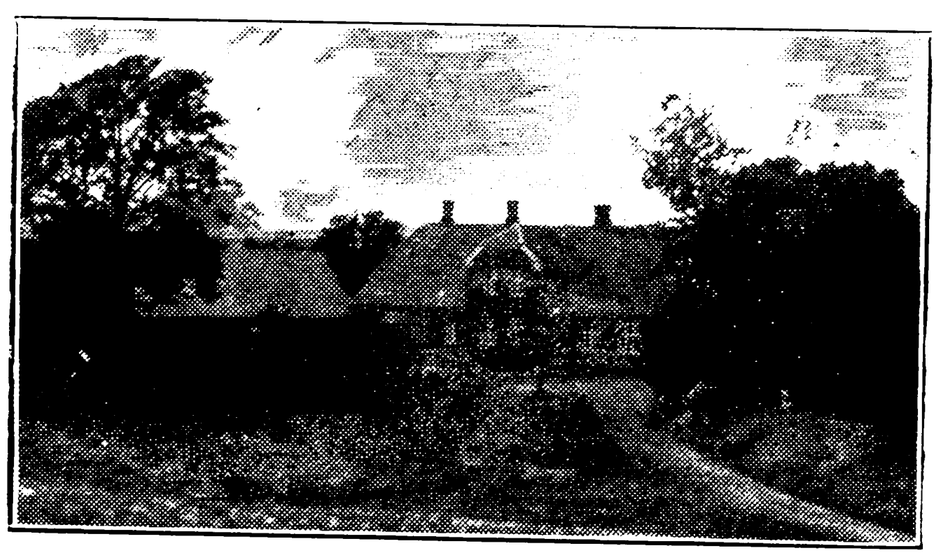

ØRUM SKOLE, OPFØRT 1828.

Thisted-Jensen, Frederik, Førstelærer; f. 8. Juni 1882 i Gram pr. Skanderborg; Søn af Dræningsmester J. C. Hermansen og Hustru Mar-



grethe, f. Frank; gift 7. Jan. 1908 m. Christiane, f. Jensen, f. 11. Juni 1884 i Hjermind. Ranum Sem. 1903; Feriekursus i Dansk, Gymnastik, ordnede Lege og Boldspil; 1. Jan. 1905 Andenlærer Hjermind Skole; 1. Jan. 1908 Enelærer Bollerholt Skole pr. Sindal; 1. Febr. 1915 Førstelærer Ørum Skole. Litt. Arb.: Herregaardens Datter 1911; Hvo som udøver Menneskets Blod — 1913; Vibeke v. Harden 1915; Kærlighedsbrøde 1917; Brødrene Frank 1919; Kapellanen 1923; Hilda Dam 1927; Grevegaardene 1929; Blodets Baand 1933.

ØDUM-HADBJERG KOMMUNE.

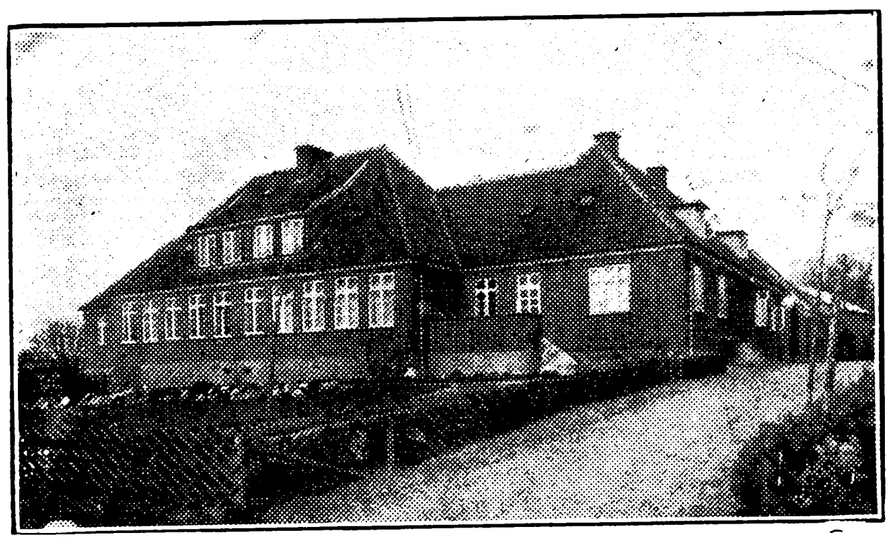

HADBJERG SKOLE, OPFØRT 1929.



Knudsen, Mads Aage, Førstelærer; f. 7. Dec. 1889 i Haurum, Hornborg Sogn; Søn af Købmd. N. K. og Hustru Mariane, f. Madsen; gift 5. Nov. 1915 m. Jenny, f. Bach, f. 4. Aug. 1888 i Levring. Gedved Sem. 1910; 1. Sept. 1911 Andenlærer Moseby, Falster; 1. Okt. 1915 Enelærer Maastrup, Mosbjerg Sogn; 1. Febr. 1922 Førstelærer Tolne; 1. April 1927 Hadbjerg Skole; Kasserer i Menighedsraadet; Form. for Værgeraadet 1928; Kirkeværge 1930; Revisor i Sognets Sparekasse.



Pedersen, Valborg, Frk., Lærerinde; f. 22. Maj 1901 i Todbjerg; Datter af Mejeribestyrer Niels P. og Hustru Augusta, f. Willumsen. Aarhus Sem. 1925; 1. Nov. 1927 Lærerinde Hadbjerg Skole.

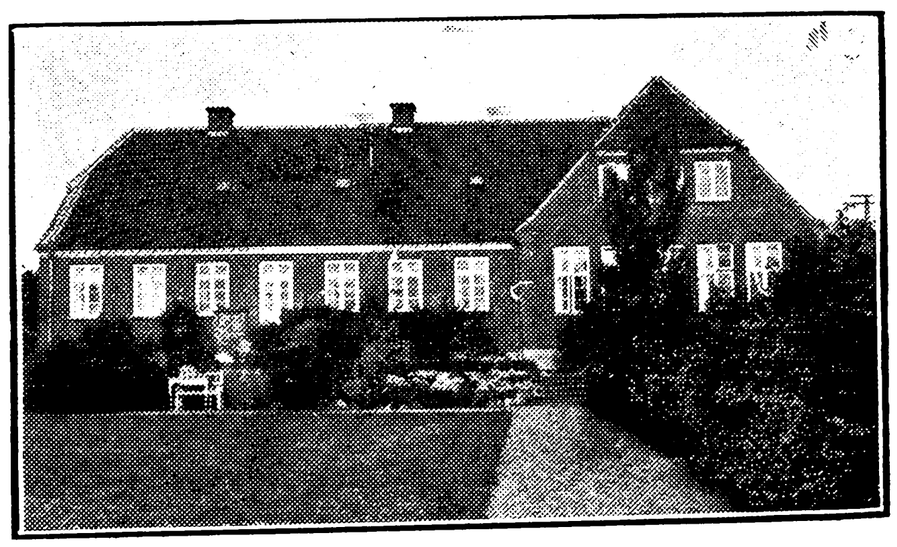

SELLING SKOLE.

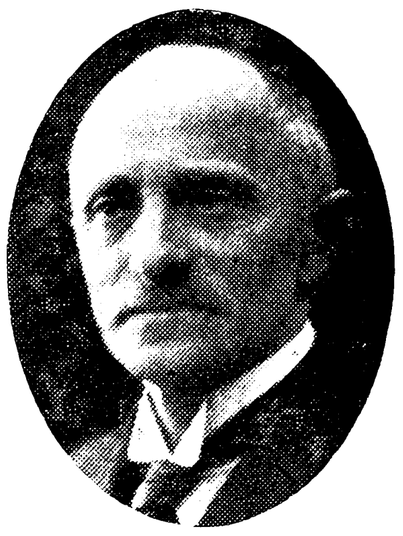

Rasmussen, Niels Peter, Førstelærer; f. 21. Juni 1868 i Sønder Vissing, Skanderborg Amt; Søn af Grdj., Sognefoged Rasmus Nielsen og Hustru Charlotte Amalie, f. Mortensen; gift 6. Juli 1897 m. Jensine, f. Sørensen, f. 8. Aug. 1873 i Aidt, Viborg Amt. Præliminæreks. 1886; Gedved Sem. 1887; 1. April 1892 Andenlærer Mammen Skole, Mammen Sogn; 1. Sept. 1894 Enelærer i Lee, Lee Sogn; 20. Nov. 1899 Enelærer Selling Skole; 1. Nov. 1926 Førstelærer smstds.; tidl. Form. for Værgeraadet og Hjælpekassen; Form. og Kasserer for Sygekassen i en Aarrække.

Holm, Ragnhild Bagge, Frk., Lærerinde; f. 25. April 1906 i Toustrup; Datter af Konsulent Hans H. og Hustru Dagmar, f. Bagge. Silkeborg Sem. 1930; 1. Sept. 1930 Vikar Besser Skole; Ham-

mel Skole; Besser Skole; 1. Sept. 1932 Aarsvikar Selling Skole.

Mortensen, A., Frk., Lærerinde; f. 20. Dec. 1903. Odense Sem. 1925; Lærerinde Selling Skole.

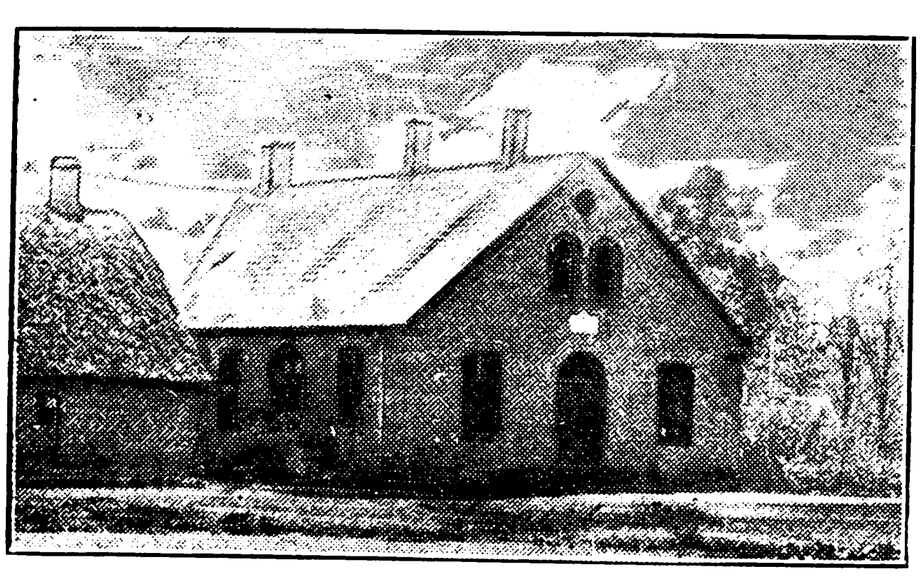

ØDUM SKOLE.



Nygaard, Peter Rasmus Adolf, Førstelærer; f. 27. Marts 1870 i Villersø, Grenaa; Søn af Lærer N. R. N. og Hustru Mariane, f. Christiansen; gift 8. Marts 1912 m. Kathrina, f. Nørager-Laursen, f. 11. April 1887 i Sønder Aldum, Horsens. Præliminæreks. 1888; Ranum Sem. 1893; 11. April 1894 Enelærer Selding Skole, Ødum Sogn; 11. Sept. 1899 Førstelærer Ødum Skole; Medl. af Sogneraadet i 21 Aar til 1. April 1933; Form. for Sognets Sparekasse i en Aarrække; Medl. af Menighedsraadet fra 1903; tidl. Form. for 81. Lærerkreds.



Jensen, Maria, Frk., Lærerinde; f. 10. Sept. 1896 i Dallerup; Datter af Grdj. Jens Kristian J. og Hustru Ane Boline, f. Thomsen. Silkeborg Sem. 1926; Feriekursus i Naturhistorie 1931; 1. Aug. 1929 Lærerinde Ødum Skole.

ØRSTED KOMMUNE.

BODE SKOLE.

Dahl, Peter Madsen, Enelærer; f. 24. Jan. 1878 i Ørsted, Sønderjylland; Søn af Murer Mads Petersen D. og Hustru Bodil Cathrine, f. Pors; gift 12. Okt. 1906 m. Ane Dorthea Pedersen, f. Foged, f. 5. Juli 1885 i Hollandsbjerg. Jelling Sem. 1899; 1. Aug. 1899 Huslærer; 1. Sept. 1902 Enelærer Liltved Skole pr. Auning; 1. April 1906 Bode Skole.

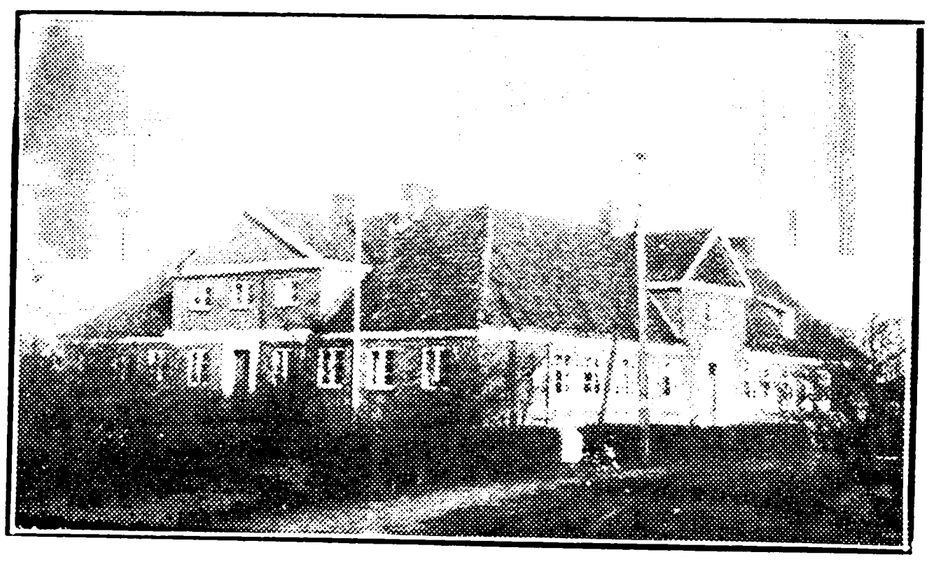

HEVRING SKOLE, OPFØRT 1918.

Østergaard, Jens Peter Nielsen, Førstelærer; f. 7. Aug. 1886 i Skals; Søn af Landmand Niels N. og Hustru Bertha, f. Pedersen; gift 1. Marts 1915 m. Johanne, f. Hansen, f. 16. April 1893 i Asaa. Silkeborg Sem. 1907; flere Feriekursus; 15. Okt. 1907 Vinterlærer Odderup Skole; 1. Marts 1908 Andenlærer Ravnkilde Skole; 1. Maj 1912 Førstelærer Skivum Skole; 1. Maj 1913 Enelærer Thorup Skole; 1. Marts 1922 Førstelærer Hevring Skole; Medl. af Menighedsraadet 1922—30; Form. for Kirkeligt Samfund fra 1927.

Andersen, A., Frk., Forskolelærerinde; f. 1. Okt. 1891. Th. Langs Forskolesem. 1916; Forskolelærerinde Hevring Skole.

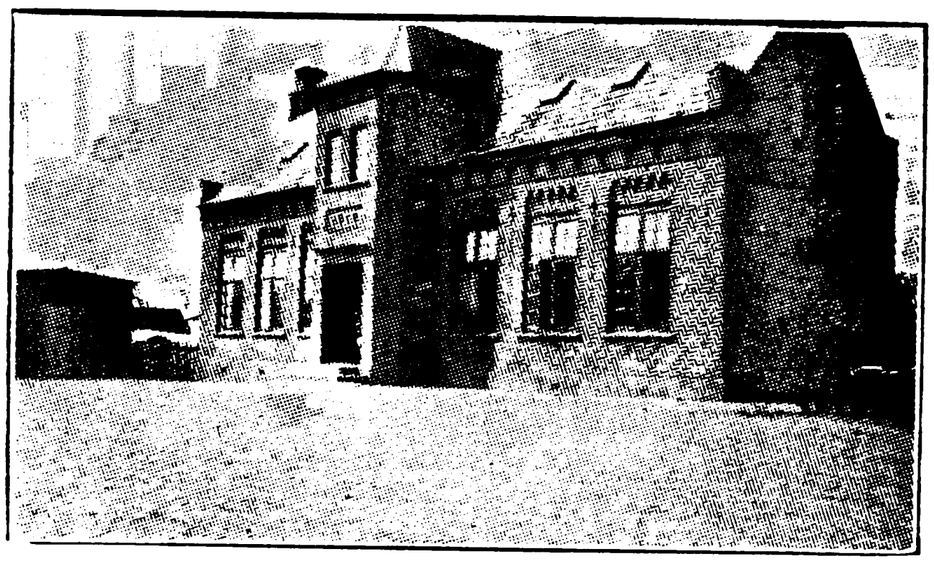

HOLLANDSBJERG SKOLE, OPFØRT 1910.

Aalbæk, Emil, Førstelærer; f. 21. Okt. 1901 i Vinding; Søn af Grdj. Christian Aa. og Hustru



Marie, f. Nielsen; gift 25. Aug. 1929 m. Asta Meta, f. 22. Sept. 1905 i Give Sogn. Jelling Sem. 1926; flere Feriekursus; 1. Okt. 1928 Andenlærer Udbyover Skole pr. Havndal; 1. Jan. 1932 Førstelærer Hollandsbjerg Skole; Formand for Ungdoms- og Foredragsforeningen 1933; Leder af Ørsted Sangkor.



Rasmussen, Julie Eline, Frk., Forskolelærerinde; f. 1. Juli 1910 i Fodslette paa Langeland; Datter af Grdj. Christian R. og Hustru Margrethe, f. Madsen. Odense Forskolesem. 1932; 15. Marts 1933 Aspirant Hollandsbjerg Skole.

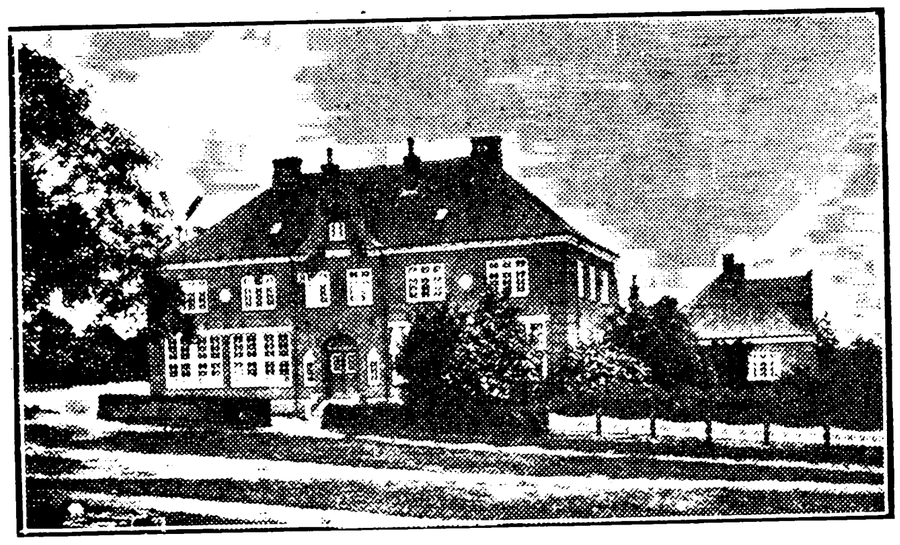

ØRSTED SKOLE, OPFØRT 1912.

Blaabjerg, Søren Andersen, Førstelærer; f. 14. Aug. 1883 i Tæbring; Søn af Grdj. A. B. og Hustru Inger Marie, f. Houmøller; gift 23. Marts 1909 m. Johanne, f. Bundsgaard, f. 12. Dec. 1884 i Gjesten. Jelling Sem. 1904; 1. Juli 1909 Andenlærer Ørsted Skole; Enelærer Kousted; 1. Febr. 1915 Kragelund; 1. Sept. 1921 Førstelærer Ørsted Skole; Medl. af Menighedsraadet i en Aarrække; Formand for Lærerkredsen siden 1929.



Baltsersen, Johannes Emanuel, Andenlærer; f. 29. Marts 1905 i Tværsted Sogn; Søn af Grdj. Christen B. og Hustru Jensine Marie, f. Jensen; gift 2. April 1931 m. Anine, f. Mose, f. 16. Okt. 1906 i Lomborg Sogn. N. Nissum Sem. 1928. 1. Okt. 1928—1. Juli 1929 Vikar Agerfeld Skole; 1. Sept. 1929 Egeslevmagle Skole; 1. Aug. 1930 Andenlærer Ørsted Skole.

Balle, Gudrun, Frk., Lærerinde; f. 2. Nov. 1901 i Sædinge Sogn; Datter af Forstander Christen B. og Hustru Kristine, f. Wandschneider. Realeks. 1916; Gedved Sem. 1924; Aarsk. i Dansk 1926—27; 1. Jan. 1925—1. Nov. 1927 Vikar Gentofte komm. Skolev.; 1. Jan. 1928 Lærerinde Ørsted Skole.



Grand-Poulsen, Dagmar Kirsten Micaeline, f. Jørgensen, Frue, Forskolelærerinde; f. 28. Dec. 1879 i Sparkær Skole; Datter af Lærer Jørgen K. J. og Hustru Conradine Christiane, f. Jürgensen; gift 24. Juli 1927 m. Lærer Søren G.-P., f. 4. Nov. 1883 i Tøjstrup. Vejle Forskolesem. 1899; flere Feriekursus; 1. Maj 1899 Forskolelærerinde Sparkær Forskole; 1. Aug. 1922 Faarup Forskole v. Mundelstrup; 1. Dec. 1906 Kielstrup Forskole v. Hobro; 1. Maj 1909 Ørsted Forskole; Medstifter af Ørsted Sogns Folkebogsamling og Bibliotekar v. samme fra 1917. Redaktør og Udgiver af det pædagogiske Tidsskrift »Vore Smaabørn« fra 1934.

ØRUM KOMMUNE.

RAMTEN SKOLE.

Andersen, Johs., Førstelærer; f. 4. Marts 1893. Ribe Sem. 1916; Førstelærer Ramten Skole.

Pedersen, Agnete, Forskolelærerinde; f. 18. Sept. 1905; 1. Sept. 1933 Forskolelærerinde Ramten Skole.

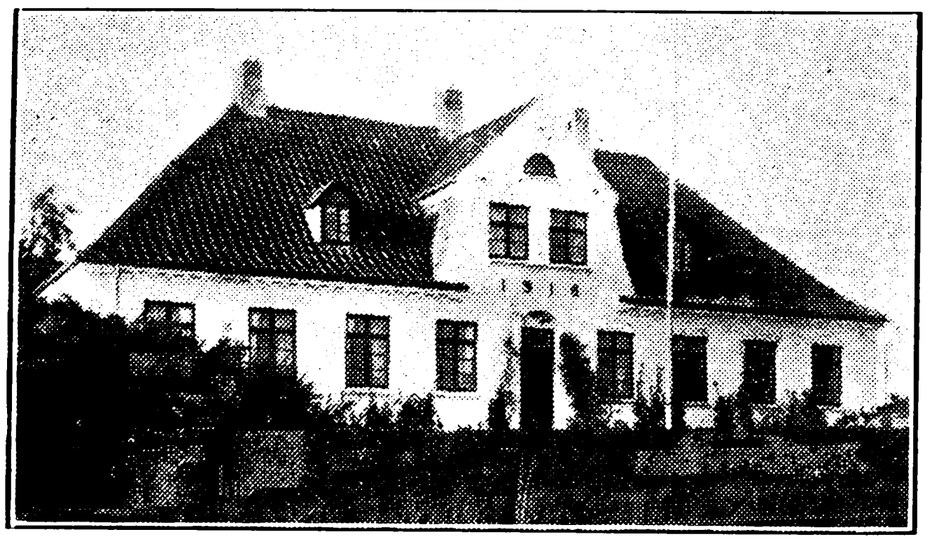

ULSTRUP SKOLE, OPFØRT 1918.



Pedersen, Peder, Førstelærer; f. 20. April 1886 i Floulev, Hvidbjerg; Søn af Grdj. Peder Poulsen P. og Hustru Dorthea, f. Jensen; gift 5. Sept. 1913 m. Anna Marie, f. Madsen, f. 29. Juli 1888 i Borbjerg. N. Nissum Sem. 1912; forsk. Kursus; 1. Marts 1913 Enelærer Stendis Skole; 1. Febr. 1919 Førstelærer Ulstrup Skole.



Konge, Elna Marie, Frk., Lærerinde; f. 2. Maj 1893 i Tørring; Datter af pens. Overtoldbetjent Søren R. K. og Hustru Rasmusine Marie; f. Christensen. Realeks.; Ribe Sem. 1915; forsk. Kursus; 15. Okt. 1915 Vinterlærerinde Egebæk Skole; 1. Aug. 1916 Lærerinde Nr. Alslev Kost- og Realskole; 19. Aug. 1917 Egebæk Skole; 1. April 1919 Stagsted Skole; 1. Maj 1925 Ulstrup Skole.

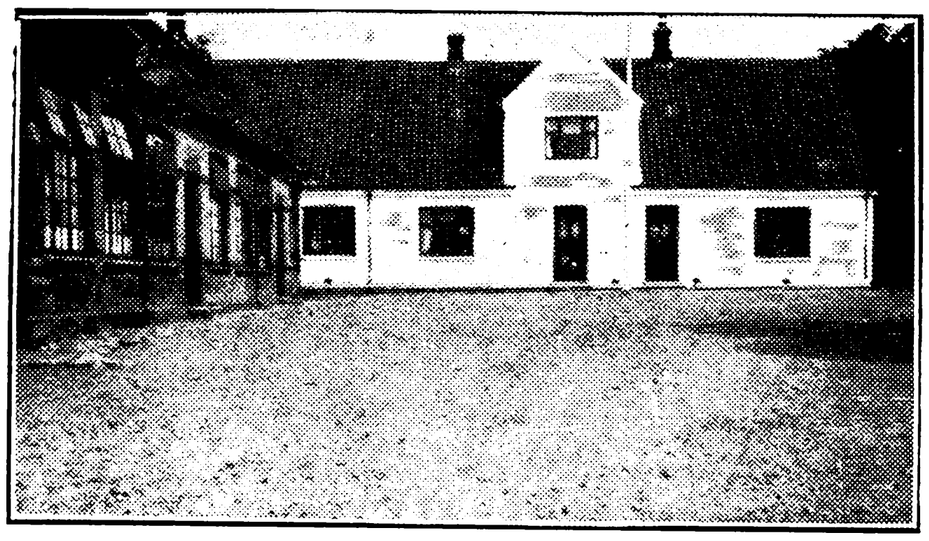

ØRUM SKOLE, OPFØRT 1903.



Pedersen, Niels, Førstelærer; f. 9. Marts 1893 i Skærup; Søn af Grdj. Peder P. og Hustru Else, f. Nielsen; gift 2. Aug. 1917 m. Amalie, f. Nielsen, f. 6. Juni 1894 i Lindved. Præliminæreks. 1910; Gedved Sem. 1916; Statens Universitetskursus i Historie 1917; 1. Okt. 1916 Lærer v. Nørre Broby Fri- og Efterskole; 1. Maj 1917 Børkop Højskole; 1. Sept. 1917 Kragelund Friskole; 1. Nov. 1919 Voel Byskole; 1. Maj 1923 Faarevejle Højskole; 1. Sept. 1923 Førstelærer Vesterhede Skole pr. Grindsted; 1. Nov. 1926 Ørum Kommuneskole, Ørum, Djursland.



Jensen, Sidsel Marie, Frk., Lærerinde; f. 12. Nov. 1897 i Ydby; Datter af Grdj. Lars J. og Hustru Nielsine Petrine, f. Nielsen. Aarhus Sem. 1926; 1. Nov. 1926 Vinterlærerinde Sønderkær Skole pr. Ulfborg; 1. Maj 1927 Lærerinde v. Kragelund Fælled private Skole pr. Løsning St.; 18. Aug. 1931 Ørum Skole.

ØSTER- OG VESTER ALLING KOMMUNE.

RING SKOLE.

Christoffersen-Kjær, Christian, Enelærer; f. 20. Jan. 1896 i Nautrup; Søn af Grdj. Christof-

fer Eskildsen og Hustru Anna, f. Sørensen; gift 22. Aug. 1922 m. Jensine Sophie, f. Nielsen, f. 7. Aug. 1893 i Selde. Gedved Sem. 1918; 1. Maj 1921 Andenlærer Nautrup Skole; 1. Sept. 1924 Enelærer Ring Skole; Medl. af Menighedsraadet 1926.

VESTER ALLING SKOLE.

Christensen, Vilhelm, Enelærer; f. 13. Okt. 1895 i Lund pr. Frøstrup; Søn af Grdj. Laurits C. og Hustru Konradine Petrea, f. Olsen; gift 21. Okt. 1927 m. Ellen, f. Dyrholm, f. 17. Dec. 1903 i St. Binderup. K. F. U. M.s Sem. 1924; flere Feriekursus; 1. Okt. 1924 Vikar Glæde Skole pr. Frøstrup; 1. Juni 1926 fast ansat smstds.; 1. Juni 1930 Enelærer Vester Alling Skole; Regnskabsfører i Brugsforeningen 1932.

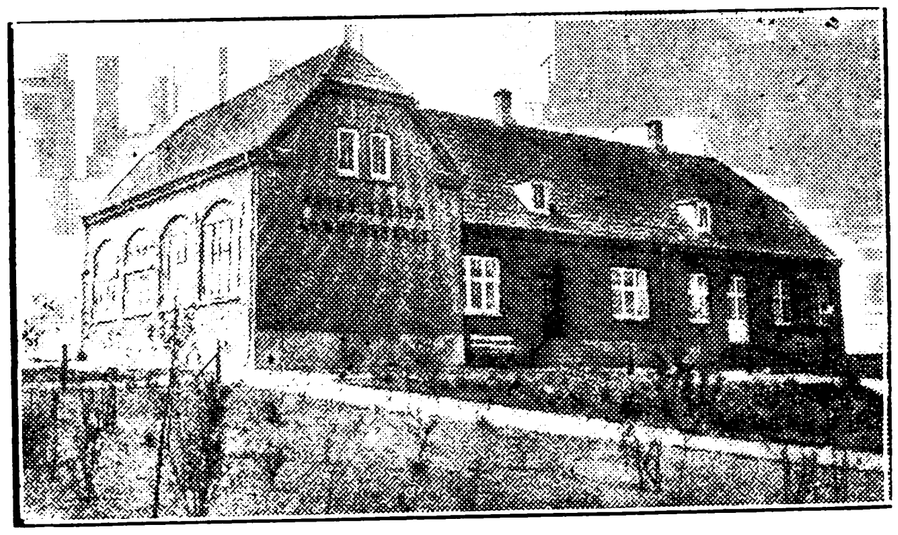

ØSTER ALLING SKOLE, OPFØRT 1919.



Nielsen, Thorvald, Enelærer; f. 23. Nov. 1890 i Mejlby; Søn af Bødker Frederik N. og Hustru Johanne, f. Sørensen; gift 15. April 1919 m. Inger Marie, f. Madsen, f. 13. Marts 1890 i Hindborg. Gedved Sem. 1914; 1. Jan. 1918 Enelærer Hindborg Skole; 1. Sept. 1928 Øster Alling Skole; Medl. af Menighedsraadet 1922—26; Stifter af og Formand for Husflidsforeningen 1929; Formand for Ø. og V. Alling Folkebogsamling.

ØSTER TØRSLEV KOMMUNE.

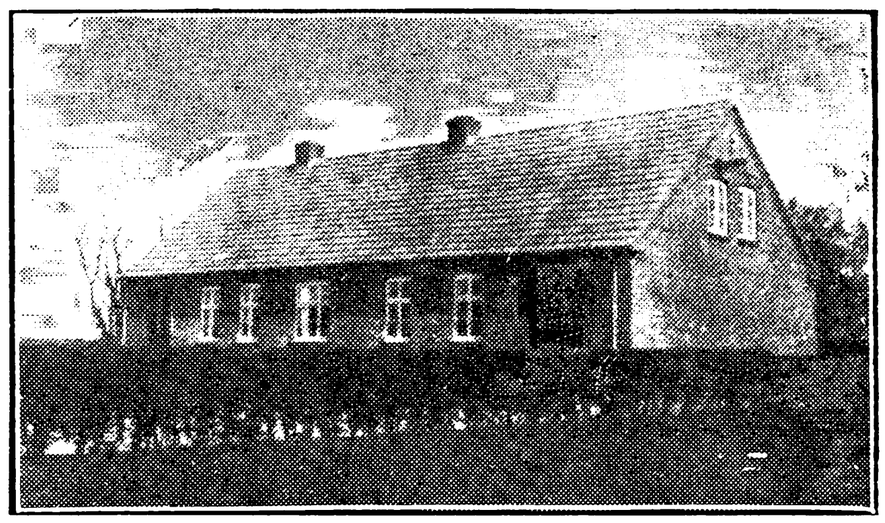

TØRRING SKOLE, OPFØRT 1898.



Nielsen, Niels Chr. Johs. August, Førstelærer; f. 29. Juli 1893 i Helsingør; Søn af Smed P. N. (død) og Hustru Martine, f. Wichmann; gift 25. Aug. 1917 m. Petra, f. Sørensen, f. 23. Marts 1892 i Raaby. Handelsuddannet; Jonstrup Sem. 1915; 1. Nov. 1916 Vikar Tørring Skole; 19. Marts 1917 kst. Førstelærer smstds.; 1. Okt. 1918 fast ansat smstds.

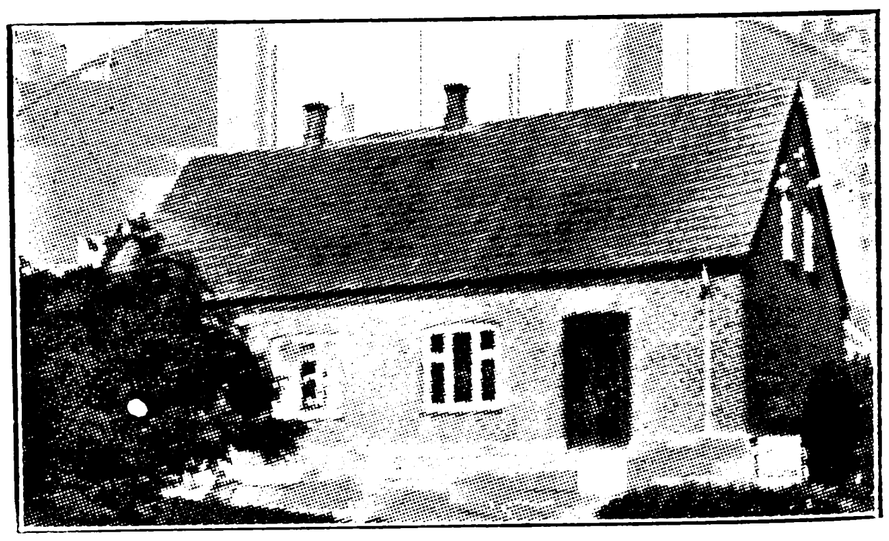

TØRRING FORSKOLE, OPFØRT 1907.



Greve, Jensine, Frk., Lærerinde; f. 29. Marts 1889 i Vinstrup; Datter af Grdj. Chresten G. og

Hustru Kirsten, f. Jensen. Gedved Sem. 1913; Kursus i ordnede Lege og Boldspil 1915, Haandarbejde 1923, Skrivning 1925 og Smaasløjd 1929; 15. Sept. 1914 Lærerinde Tørring Skole; Leder af Aftenskolen i 12 Aar.

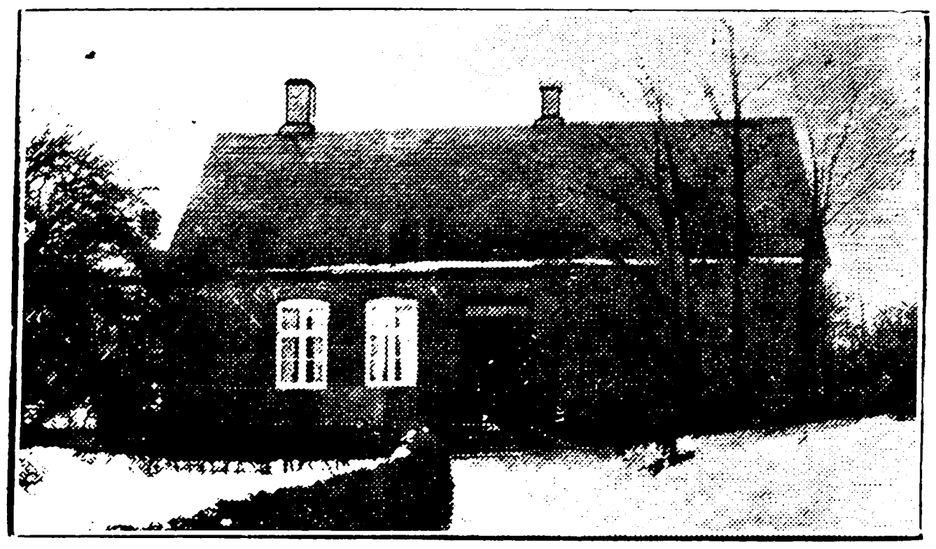

ØSTER TØRSLEV SKOLE (TO BYGNINGER), OPFØRT 1830 OG 1886.

Madsen, Ejnar, Førstelærer; f. 4. Maj 1905 i Mejlby; Søn af Landmand Mads Peder M. og Hustru Mette, f. Thomsen Thorn; gift 1. Jan. 1933 m. Ellen Margrethe, f. Kjeldsen, f. 19. Juli 1910 i Randers. Ranum Sem. 1929; 14. Marts 1930 Lærer v. Westrups Realskole, Randers; 1. Juli 1933 Førstelærer Øster Tørslev Skole.

Knust, Henrik Gottfried, Andenlærer; f. 18. Aug. 1904 i Allerup, Haderslev Amt; Søn af Landmand Laurids K. og Hustru Ellen, f. Andersen; gift 19. Okt. 1930 m. Anna, f. Bergholt, f. 12. Dec. 1901 i Styding. Præliminæreks.; Ha-



derslev Sem. 1927; nyspr. Artium 1931; 1. Jan. 1932 Andenlærer Øster Tørslev Skole; Kirkesanger 1932.



Daugaard, Peter, Lærer; f. 6. Nov. 1910 i Rimsø; Søn af Grdj. Rasmus Petersen D. og Hustru Ane Jensine, f. Pedersen. N. Nissum Sem. 1932; 1. April 1933 Vikar Øster Tørslev Skole.

AARHUS AMT.

AARHUS KOMMUNE.



HANS SEJERHOLT,
Skoledirektør.

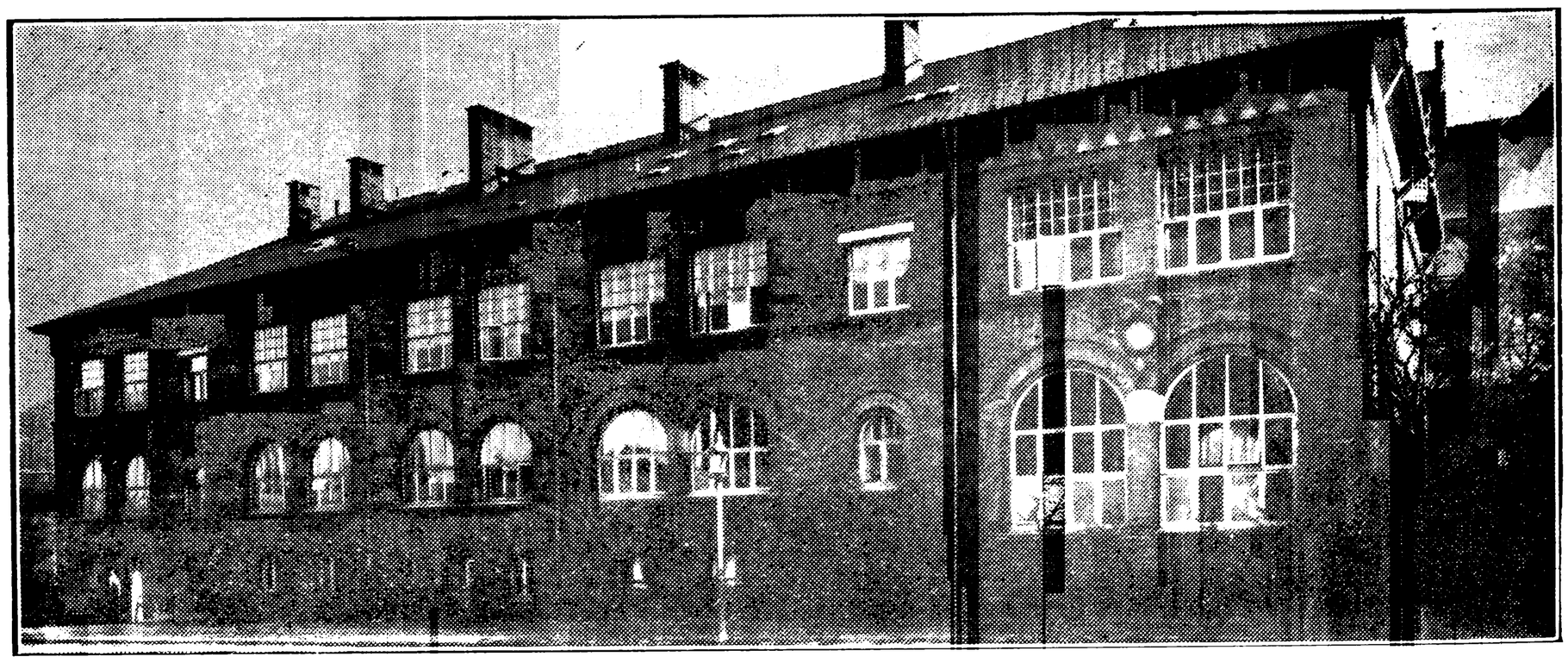

BORGERSKOLEN — CHRISTIANSGADE.



Müller, Theodora, Frk., Overlærer; f. 19. Jan. 1874 i Aarhus; Datter af Overlærer August M. og Hustru Elvina, f. Nørlem. Femmers Sem. 1901; Studieophold i Udlandet; 22. Okt. 1901 Timelærerinde Aarhus komm. Skolev.; 1. Nov. 1902 fast ansat smstds.; 27. Okt 1916 Overlærer Christiansgades Skole.

Hasselriis, Gudrun Agnes, Frk., Viceinspektrice; f. 21. Febr. 1890 i Aarhus; Datter af Fabrikdirektør, Konsul Frederik H. og Hustru Anna, f. Prior. Præliminæreks. 1908; Femmers Sem. 1912; Aarsk. 1918—19; 1. Maj 1915 Timelærerinde Aarhus komm. Skolev.; 1. Sept. 1917 fast ansat Christiansgades Skole; 1. April 1932 Viceinspektrice smstds.



Andersen, Frands Viggo, Kommunelærer; f. 18. Febr. 1895 i Vejle; Søn af Snedkerm. Erik A. og Hustru Else, f. Sørensen. Haslev Sem. 1916; Aarsk.; 1916—17 Sekretær i K. F. U. M.; 1919 Vikar Aarhus komm. Skolev.; 1. April 1920 Timelærer smstds.; 1. Sept. 1921 fast ansat Christiansgades Skole.

Andersen, M., Frk., Kommunelærerinde; f. 13. Marts 1888. Th. Langs Sem. 1911; Aarsk.; 1. April 1917 Timelærerinde Aarhus komm. Skolev.; 1. Okt. 1919 fast ansat smstds.; Christiansgades Skole.

Bojsen, Sigrid Christiane, Frk., Kommunelærerinde; f. 7. Maj 1884 i Tvingstrup; Datter af Kreditforeningsrepræsentant Marius B. og Hustru Karen, f. Andersen. Horsens Sem. 1905; Aarsk. i Gymnastik, Engelsk og Dansk; Tillægseks. i Engelsk; 17. Aug. 1905 Timelærerinde Aarhus komm. Skolev.; 1. Aug. 1909 fast ansat smstds.; Christiansgades Skole.



Bondo Hansen, Hans, Lærer efter § 35; f. 25. Okt. 1870 i Hesselager, Fyn; Søn af Gaardmd. Poul Henrik H. og Hustru Anne Marie, f. Rasmussen. Vordingborg Sem. 1891; Tillægsprøver i Fransk, Engelsk og Tysk 1896—98; 1. Okt. 1891 Lærer v. Frk. Marie Jørgensens Pigeskole, Odense; 1891—1901 Lærer- og Vikarpladser v. forsk. private og kommunale Skoler; 22. Jan. 1901 Timelærer Aarhus komm. Skolev.; 7. Nov. 1901 fast ansat smstds.; 1. April 1932 Lærer i Henh. til Lov af 28. April 1931 § 35 v. Christiansgades Skole.

Gandrup, Richardt, Kommunelærer, Forfatter; f. 22. Jan. 1885 i Aggersborg; Søn af Førstelærer P. S. G. (død 1927) og Hustru Dorthea, f. Aasted (død 1921); gift 18. April 1911 m. Julie, f. Bro, f. 23. Juli 1885 i Dyngby. Ranum Sem. 1906; Tillægsprøver i Engelsk, Fransk og Tysk; 1906 Lærer Hadsten Realskole; 1907



Vikar Aalborg komm. Skolev.; 1907 Timelærer Aarhus komm. Skolev.; 1910 fast ansat smstds.; 1922 Afsked fra Skolev.; 1. April 1925 genansat som Lærer i Sang, Christiansgades Skole; Det radikale Venstres Kandidat i Aarhus Amts 2., 3. og 4. Valgkreds v. Folketingsvalget 1920. Litt. Arb.: Unge Tanker, Digte (1909); Digte (1913); Krig (1914); Romantrilogien Det øde Land — Tomme Steder — Ørkens Hyl (1914—15); Mørket (1917); De blinde Spor (1918); Macpelas Hule (1920); Jeftas Datter (1922); Jordens Kreds (1924); Døgnet og Tiden (1926). Litterær Medarbejder v. »Politiken« fra 1915; Medarbejder v. Aarhus Stiftstidende (Litteratur og Kunst); litt. Afhandlinger i skandinaviske Tidsskrifter.

Gransløv, Hedevig, Frk., Kommunelærerinde; f. 31. Marts 1895. N. Zahles Sem. 1922; Aarsk.; 1. April 1931 Timelærerinde Aarhus komm. Skolev.; 1. Aug. 1932 fast ansat smstds.; Christiansgades Skole.

Hansen, Anna Caroline, Frk., Kommunelærerinde; f. 1. Juni 1874 i Verst pr. Lunderskov; Datter af Karetmager Anders H. og Hustru Ane Margrethe, f. Pedersdatter. Præliminæreks.; N. Zahles Sem. 1898; Aarsk.; 1. Aug. 1898 Lærerinde v. Frk. Lassens Skole, Horsens; 1. Aug. 1901 Lærerinde i Matematik v. Frk. E. Smiths Skole, Aarhus; 1. April 1905 Christiansgades Skole smstds.; 1. Jan. 1908 fast ansat smstds.



Hansen, Elna, Frk., Kommunelærerinde; f. 16. Sept. 1901 i Trustrup, Djursland; Datter af Skolebestyrer J. C. H. og Hustru Louise, f. Møller. Femmers Sem. 1928; nyspr. Studentereks.; Filosofikum; 1. Aug. 1928 fast Vikar Aarhus komm. Skolev.; 1. Marts 1934 fast ansat smstds.; Christiansgades Skole.

Hueg, Fritz Heinrich Christian, Kommunelærer; f. 2. Maj 1873 i Aarhus; Søn af Trompeter i Rytteriet Fritz Heinrich Christian H. og



Hustru Nielsine, f. Nielsen; gift 22. April 1910 m. Margrethe, f. Poulsen, f. 2. Nov. 1886 i Aarhus. Præliminæreks.; Vordingborg Sem. 1893; Feriekursus; Aarsk. i Matematik; 15. Aug. 1893 Timelærer Aarhus komm. Skolev.; 13. Maj 1897 fast ansat smstds.; Christiansgades Skole; Lærer v. Handelsaftenskolen gennem 30 Aar.

Høiriis, Frida Marie, f. Stilling, Frue, Kommunelærerinde; f. 22. April 1892 i Aarhus; Datter af Overlærer Wilhelm Christian S. og Hustru Anna Dorthea, f. Svendsen; gift 15. Maj 1919 m. Johannes H., f. 7. Dec. 1892 i Spørring. Aarhus Sem. 1914; Tillægspr. i Tysk; Aug. 1914 Vikar Aarhus komm. Skolev.; 1. April 1917 Timelærerinde smstds.; 1. Okt. 1919 fast ansat smstds.; Christiansgades Skole.



Jensen, Sigrid, Frk., Kommunelærerinde; f. 2. Juni 1890 i Bjerring; Datter af Provst C. H. J. og Hustru Anna Marie, f. Loutrup. Aarhus Sem. 1914; Aarsk. 1919—20; 1914—19 Fru Laursens Realskole; 1920 Vikar Aarhus komm. Skolev.; 1. April 1922 Timelærerinde smstds.; 1. Okt. 1923 fast ansat smstds.; Christiansgades Skole.



Kaalund-Jørgensen, Anna, Frk., Lærerinde efter § 35; f. 29. Juni 1874 i Laven; Datter af Bogholder P. Bentzen J. og Hustru Bentzine, f. Møller. Femmers Sem. 1896; Feriekursus og privat Udd. i Historie og Geografi; 1893—95 Lærerinde v. Frk. Herskinds priv. Pigeskole i Aarhus; 1897—1909 v. Elise Smiths højere Pigeskole, Aarhus; 1. Maj 1909 fast ansat Aarhus komm. Skolev.; 1. April 1932 ansat efter Lønningslovens § 35; Christiansgades Skole; Medl. af Bestyrelsen for D. L. F.s Kreds 89 A 1912—20; Formand for samme 1920—24; Medl. af Hovedbestyrelsen for D. L. F. 1924.

Kondrup, Karen, Frk., Kommunelærerinde; f. 2. Juli 1896 i Hasle v. Aarhus; Datter af Lærer Anders K. og Hustru Maren, f. Sørensen. Aarhus Sem. 1918; nyspr. Studentereks. 1928; Filosofikum; 1. Sept. 1918 Lærerinde Værneskolen, Aarhus; 1928 Samsøgades Skole; 1929 Christiansgades Skole.

Leth Pedersen, Anders Peter, Kommunelærer, cand. mag.; f. 25. Aug. 1876 i Yderup; Søn af Grdj. R. P. A. P. og Hustru Ane Severine, f. Poulsen; gift 6. Aug. 1906 m. Petra, f. Petersen, f. 15. Dec. 1878 i Aars. Odense Sem. 1905; 1. Maj 1906 Timelærer Aarhus komm. Skolev.; 1. Juli 1906 fast ansat smstds.; Christiansgades Skole.



Madsen, Anna Hansine Johanne, f. Petersen. Frue, Kommunelærerinde; f. 1. Jan. 1893 i Aarhus; Datter af Mægler C. P. og Hustru C. P., f. Petersen; gift 1922 m. E. M., f. 1. Dec. 1889. Aarhus Sem. 1914; 1916 Vikar Aarhus komm. Skolev.; 1. Jan. 1920 Timelærerinde smstds.; 1. Febr. 1921 fast ansat smstds.; Christiansgades Skole.

Olesen, Ellen P., Frk. Lærerinde. 1. April 1932 Timelærerinde Aarhus komm. Skolev.; Christiansgades Skole.



Paulsen, Olga Sofie, Frk., Kommunelærerinde; f. 17. Jan. 1878 i Aarhus; Datter af Malermester J. N. P. og Hustru Christiane, f. Sørensen. Th. Langs Sem. 1907; Kursus i Dansk, Historie og Haandarbejde; 1907 Lærerinde v. Elise Smiths Skole, Aarhus; 15. Aug. 1909 Timelærerinde v. Kvindeseminariet i Aarhus; 1. April 1918 fast ansat Aarhus komm. Skolev.; Christiansgades

Skole; Formand for Lærerindernes Missionsforbund 1918; Kasserer for »Den danske Pigeskole« 1920.



Pedersen, Hulda, Frk., Kommunelærerinde; f. 11. Marts 1875 paa Drennerupgaard, Ødis Sogn; Datter af Sognepræst I. A. P. og Hustru Maren, f. Jakobsen. N. Zahles Sem. 1900; flere korte Kursus i Zoologi, Botanik, Kemi og Sundhedslære; 1900 Lærerinde v. Elise Smiths højere Pigeskole, Aarhus; 1. Juni 1908 fast ansat Aarhus komm. Skolev.; Christiansgades Skole; tillige undervist til Lærereks. i Naturhistorie v. Seminariet i Aarhus 1909—32; Formand for Kvindevalgretsforeningen i Aarhus 1907—15; Medlem af De danske Kvindevalgretsforeningers Hovedbestyrelse 1909—15; Medlem af det radikale Venstres Styrelse i Aarhus i en Aarrække; Formand for en af Kredsene; flyttede 1918 udenfor Byen og blev derefter Medlem af Skjoldelevkredsens Styrelse; Medl. af det radikale Venstres Hovedstyrelse 1910—20; 1. Suppleant til Landstinget for det radikale Venstre i 5. Landstingskreds siden 1918; Formand for Dansk Kvindesamfund i Aarhus 1917—30; tillige Medlem af Dansk Kvindesamfunds Hovedbestyrelse fra 1918; Formand for de danske Armenievenners Kreds i Aarhus 1920—30; Formand for Købstadlærerindernes Valgforbund fra 1924; Formand for Landsudvalget for Oprettelsen af et Husholdningsfacultet i Tilslutning til Universitetet i Aarhus fra 1933.



Rasmussen, Karen Agnete, Frk., Lærerinde; f. 29. Marts 1904 i Aarhus; Datter af Politibetjent Chresten R. og Hustru Gunilla, f. Nilsson. Realeks.; Aarhus Sem. 1925; Tillægseks. i Engelsk og Tysk; Aarsk. i Skolekøkkengern.; 1925—27 Vikar i Vejlby v. Aarhus; Dec. 1928 Aarhus komm. Skolev.; 1. April 1932 Timelærerinde Christiansgades Skole.

Schou, Elna Margrethe, Frk., Lærerinde. 1. April 1933 Timelærerinde Aarhus komm. Skolev.; Christiansgades Skole.

Witt-Hansen, Marie Margrethe, Frk., Kommunelærerinde; f. 21. Jan. 1869 i Bleld; Datter af Landmand Jens Chr. H. og Hustru Emma, f. Witt. Alm. Forberedelseseks.; Horsens Sem. 1892; Aarsk.; 1. Maj 1893 Timelærerinde Aarhus komm. Skolev., Borgerskolen Frederiksallé, Aarhus; 12. Maj 1899 fast ansat smstds.; 1901 Christiansgades Skole; (Afsked 31. Jan. 1934).

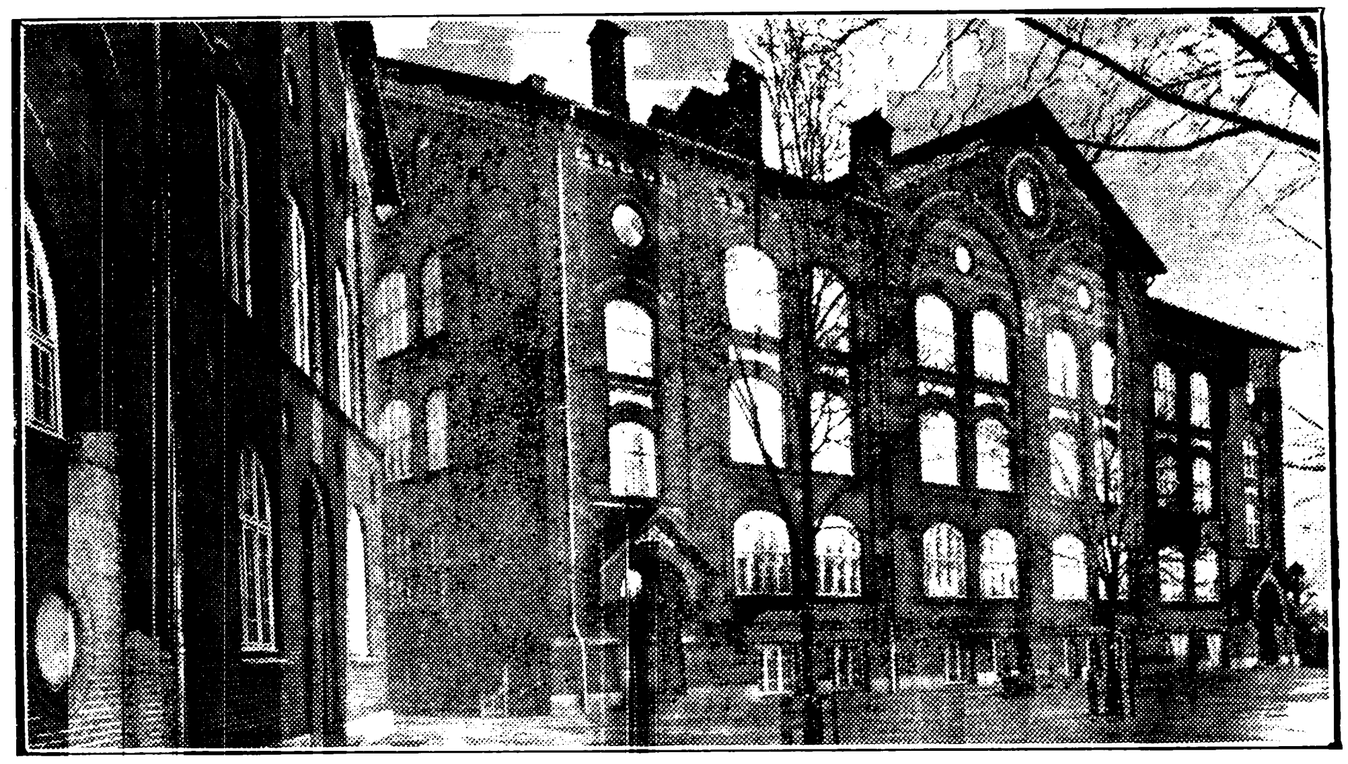

BORGERSKOLEN — FINSENSGADE.



Riber, Johannes Michael Mikkelsen, Overlærer; f. 4. Marts 1887 i Laurbjerg; Søn af Førstelærer S. M. R. og Hustru Marie, f. Petersen; gift 22. Maj 1915 m. Karen, f. Borring, f. 13. Juli 1893 i Hammel. Ranum Sem. 1908; Lærer Langaa priv. Realskole; 1. April 1912 Timelærer Aarhus komm. Skolev.; 1. Okt. 1914 fast ansat smstds.; 1. April 1932 Viceinspektør smstds.; 1. Marts 1933 Overlærer smstds.; Finsensgades Skole; Formand for Aarhus Lærerforening 1923.

Skonning, Gomme, Viceinspektør; f. 25. Okt. 1881 i Nordby, Samsø; Søn af Murermester Rasmus S. og Hustru Bodil Marie, f. Gommesen; gift 5. Juni 1908 m. Karen, f. Halgreen, f. 21. Nov. 1886 i Aarhus. Vordingborg Sem. 1902; Sløjdlærereks.; 1. Sept. 1902 Lærer Aarhus komm. Skolev.; 1. Okt. 1906 fast ansat smstds.; 1. Marts 1934 Viceinspektør smstds.; Finsensgades Skole.

Toft Andersen, Astrid, Frk., Viceinspektrice; f. 19. Nov. 1885 i Draaby; Datter af Førstelærer Peter A. og Hustru Caroline, f. Toft. Th. Langs Sem. 1912; Aarsk. i Gymnastik; cand. phil.; 1. Aug. 1912 Lærerinde v. Plenges Skole, Viborg; 1. Sept. 1918 fast ansat Aarhus komm. Skolev., Finsensgades Skole; 1. Jan. 1932 Viceinspektrice smstds.





Agerschou, Ejnar Kruse, Kommunelærer; f. 3. Jan. 1896 i Gundersted; Søn af Grdj. J. C. A. og Hustru Marie, f. Lauridsen; gift 2. Aug. 1924 m. Marie A., f. 23. Marts 1901. Ranum Sem. 1917; Tillægseks. i Tysk; Studentereks.; Filosofikum; Afgangseks. fra Kystartill.s Kornetskole; Vikar Thisted Skolev.; 1. Aug. 1920 Aarhus komm. Skolev.; 1. April 1921 Timelærer smstds.; 1. Dec. 1924 fast ansat smstds.; Finsensgades Skole.

Andersen, F., Frk., Kommunelærerinde; f. 27. Dec. 1883. Aarhus Sem. 1914; 1. April 1920 Timelærerinde Aarhus komm. Skolev.; 1. Febr. 1921 fast ansat smstds.; Finsensgades Skole.

Ankersen, Jens, Lærer efter § 35; f. 30. Juni 1866 i Vellev pr. Ulstrup St.; Søn af Grdj. Ja-

cob A. og Hustru Birgitte, f. Pedersen; gift 4. Juni 1889 m. Karen Kirstine, f. Christensen, f. 7. Juli 1871 i Vellev pr. Ulstrup. Realafgangseks. af højere Grad 1882; Vordingborg Sem. 1884; Maanedskursus i Gymnastik, Historie og Tegning; 28. Sept. 1887 Andenlærer i Vellev pr. Ulstrup; 1. April 1903 Kommunelærer Nykøbing S.; 1. Juni 1908 Aarhus komm. Skolev.; 1. April 1932 Lærer efter § 35 smstds.; Finsensgades Skole. Litt. Arb.: Medudgiver af Regnebogen »Ankersen og Arlund«.

Arlund, N. P. K., Kommunelærer; f. 5. Maj 1875. Alm. Forberedelseseks.; Jonstrup Sem. 1897; Feriekursus; 1. Sept. 1910 Timelærer Aarhus komm. Skolev.; 1. Marts 1911 fast ansat smstds.; 1. April 1919 Finsensgades Skole.

Brandt, Lauritz Kristian, Kommunelærer; f. 9. Marts 1870 i Jelling Sogn; Søn af Grdj. Hans Nielsen og Hustru Sofie, f. Pedersen; gift 17. Nov. 1897 m. Ludovica Alexandra Marie, f. 5. Febr. 1875 i Holme-Olstrup Sogn. Jelling Sem. 1892; Feriekursus i Tegning, Sang og Musik; Aarsk. i Dansk, Tysk, Svensk, Geografi, Geologi, Fonetik og Sproghistorie; Tillægseks. i Tysk og Engelsk; 1. Juli 1893 Tredielærer, Køge alm. Borgerskole; 20. April 1901 fast ansat Aarhus komm. Skolev., Valdemarsgades Skole; senere Finsensgades Skole.

Buhl, Ella, Frk., Kommunelærerinde; f. 28. Marts 1896 i Hvam; Datter af Bogholder Niels B. og Hustru Magdalene, f. Wendt. Aarhus Sem. 1919; Aarsk. i Skolekøkkeng.; Tillægsprøve i Tysk og Engelsk; 1919 Lærerinde Vaarst private Mellemskole; 1921 Vikar Aarhus komm. Skolev.; 1. Maj 1930 Timelærerinde smstds.; 1. Okt. 1931 fast ansat smstds.; Finsensgades Skole.

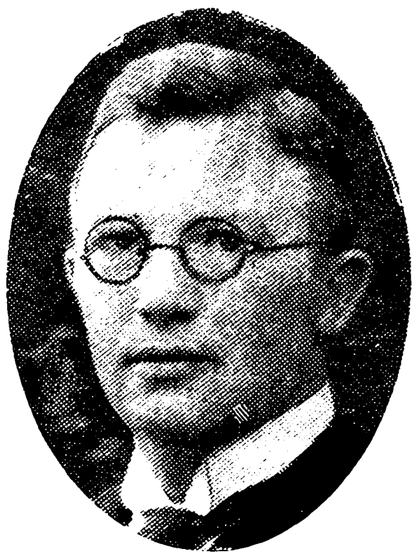

Bønløkke Andersen, Olaf, Kommunelærer; f. 11. Febr. 1889 i Aalsrode pr. Grenaa; Søn af Lærer Peder A. og Hustru Petrine, f. Bønløkke; gift 15. Okt. 1921 m. Marie Magdalene, f. Kondrup, f. 6. April 1890 i Hasle v. Aarhus. Præliminæreks.; D. D. R. S. Sem. 1910; Aarsk. i Dansk, Engelsk, Sproghist. 1916; Kursus v. Oxford og Londons Universiteter; Studierejser i Frankrig og Tyskland; 18. Aug. 1910 Lærer Vejen Realskole; 15. Aug. 1913 Vikar Ringsted Borger- og Mellemskole; 1. Okt. 1914 fast ansat Finsensgades Skole, Aarhus; Lærer i Engelsk v. Aarhus Eksamenskursus 1919—29; Lærer i Engelsk v. Aarhus Seminarium fra 1925.

Christensen, Olga, Frk., Kommunelærerinde; f. 11. Nov. 1871 i Aarhus; Datter af Gørtler Rasmus C. og Hustru Birgitte, f. Mogensen. Præliminæreks. fra Universitetet; Vordingborg Sem. 1909;



forsk. Fagkursus; Vikar Aarhus komm. Skolev.; 1. Maj 1911 Timelærerinde Finsensgades Skole; 1. Jan. 1913 fast ansat smstds.



Enemark, Jacob Christian, Kommunelærer; f. 9. Okt. 1893 i Aarhus; Søn af Snedkermester Christen E. og Hustru Karen, f. Flensborg. gift 5. Juli 1927 m. Karen, f. Arp, f. 16. April 1894 i Aarhus. Skaarup Sem. 1914; 1. Semester v. Universitetet i Münster; Kursus v. Seminar. für Werkunterricht, Leipzig; 8. Okt. 1914 Vikar Aarhus komm. Skolev.; 1. April 1919 Timelærer Valdemarsgades Skole; 1. Okt. 1921 fast ansat smstds.; 1. April 1924 Finsensgades Skole; Sekretær i Overbestyrelsen for Dansk stenografisk Forening.



Glavind, Anders Michelsen, Kommunelærer; f. 12. Nov. 1874 i Ørsted v. Randers; Søn af Træhandl. Mikkel G. og Hustru Anna Kathrine, f. Horning; gift 14. April 1906 m. Ellen, f. West, f. 19. Marts 1879 i Middelfart. Winthers Sem., Silkeborg, 1901; Aarsk.; Tillægspr. i Tysk; 1901 Lærer Ribe Skolev.; 1. Nov. 1903 Timelærer Aarhus komm. Skolev.; 20. Okt. 1905 fast ansat smstds.; Finsensgades Skole; Medl. af Værgeraadet.

Glavind, Ellen, f. West, Frue, Kommunelærerinde; f. 19. Marts 1879 i Middelfart; Datter af Manufakturhdl. Henrik W. og Hustru Emma, f. Matzen; gift 14. April 1906 m. A. G., f. 12. Nov. 1874 i Ørsted. Præliminæreks.; Odense Sem. 1902; 1902 Lærerinde Odense Seminariums Bør-



neskole; 14. Jan. 1904 Vikar Aarhus komm. Skolev.; 1. Febr. 1905 Timelærerinde smstds.; 20. Okt. 1905 fast ansat smstds.; Finsensgades Skole; Formand for Chr. IX.s Børnehjem.



Hansen, Aage Kristian, Kommunelærer; f. 10. Nov. 1898 i Kasted pr. Mundelstrup; Søn af Lærer Laurs Peter H. og Hustru Christence, f. Hansen. Jelling Sem. 1919; exam. Faglærer; cand. phil.; 1. Juli 1919 Vikar v. Vejlby Kommuneskole, Risskov St.; 1. Juli 1921 fast Vikar Aarhus komm. Skolev.; 1. Juni 1925 Timelærer smstds.; 1. April 1928 fast ansat smstds.; Finsensgades Skole.



Holmbo Jensen, Asger, Kommunelærer; f. 24. Juli 1908 i Aarhus; Søn af Togfører Ludvig Emil J. og Hustru Marie, f. Holmbo. Silkeborg Sem. 1929; Tillægseks. i Engelsk og Tysk; cand. phil.; 1. Aug. 1929 Vikar Aarhus komm. Skolev.; 1. April 1931 Timelærer Finsensgades Skole; 1. Marts 1934 fast ansat smstds.

Hvorslev, Carl Adolph, Kommunelærer; f. 10. Juni 1880 i Rindsholm, Sdr. Rind Sogn v. Viborg; Søn af Tømrer Søren Joachim H. og Hustru Ane Cathrine, f. Hermann; gift 1. Gang 21. Juli 1907 m. Marie Magdalene, f. Sørensen, f. 21. Dec. 1887 i Maarslet (død 3. Jan. 1929); 2. Gang 1. Juni 1930 m. Anna Elisabeth f. Brøgger, f. 17. Maj 1904 i Fjerupgaarde

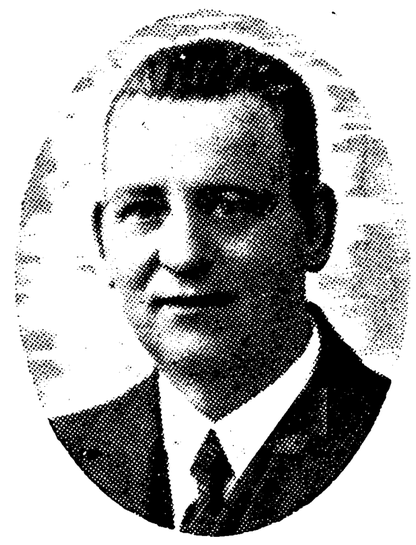

Skole, Nørager Sogn. Ranum Sem. 1904; Tillægseks. i Engelsk 1915; Kursus i Dansk, Svensk og Fysik; Aug. 1904 Faglærer Brædstrup Realskole; 1. Aug. 1906 Timelærer Aarhus komm. Skolev.; 1. Jan. 1908 fast ansat smstds.; 9. Juli 1908 Finsensgades Skole; undervist v. den komm. Fortsættelsesskole i Christiansgade 1917—21; Formand for Aarhus Esperantoforening 1916—27; Sekretær i Grænseforeningen for Aarhus og Omegn siden 1923; Bestyrelsesmedl. i Soldaterforeningen »Dannevirke«s Aarhusafdeling siden 1919; Kasserer for St. Johannes Sogns Menighedspleje siden 1923. Litt. Arb.: Forf. af Noveller, Rejseskildringer og historisk-topografiske Afhandlinger m. m., udk. gennem Uge- og Dagblade.



Jensen, Axel, Kommunelærer; f. 20. Jan. 1895 i Vejstrup; Søn af Mejeribestyrer Johannes J. og Hustru Amalie, f. Sørensen; gift 21. Juli 1920 m. Clara Marie Kirstine, f. Andersen, f. 19. Sept. 1899 i Hobro. Præliminæreks. 1912; Jelling Sem. 1916; Feriekursus; Aarsk. 1933—34; 15. Aug. 1916 Vikar Aarhus komm. Skolev.; 10. Marts 1920 Timelærer smstds.; 1. Febr. 1921 fast ansat smstds.; Finsensgades Skole; Leder af Aarhus Eksamenskursus 1930—33; Tilsynsværge v. Aarhus Værgeraad 1926, Skole- og Ungdomshjemmenes Efterværn, Aarhus 1927; Medl. af St. Johs. Sogns Menighedsraad 1930.

Jensen, N. P., Kommunelærer; f. 12. April 1869. Vesterbro Sem. 1899; Tillægspr. i Engelsk og Tysk; Feriekursus; 26. Okt. 1900 Timelærer Aarhus komm. Skolev.; 1. Febr. 1904 fast ansat smstds.; 1. April 1919 Finsensgades Skole. (Død 8. Sept. 1933).

Jochumsen, Christen Albert, Kommunelærer; f. 12. Nov. 1895 i Tillitze, Lolland; Søn af Skomagermester Søren J. og Hustru Maren, f. Petersen; gift 15. Maj 1924 m. Johanne, f. Frier, f. 21. Sept. 1903 i Aarhus (død 23. Sept. 1927).



Alm. Forberedelseseks. 1914; D. D. R. S. Sem. 1917; 1. Marts 1919 Vikar Nakskov komm. Skolev.; 1. Okt. 1919 Vikar Nyborg; 1. Jan. 1921 Aarhus komm. Skolev.; 1. April 1922 Timelærer smstds.; 1. Dec. 1924 fast ansat smstds.; Finsensgades Skole.

Kjeldsen, Anders Johannes, Kommunelærer; f. 19. Marts 1879 i Vejlby; Søn af Grdj. L. J. K. og Hustru Kristiane, f. Mikkelsen; gift 19. Marts 1912 m. H. A., f. Jensen, f. 8. Marts 1883. Jelling Sem. 1900; 1901 Tredielærer Vejlby; 1905 Vikar Aarhus komm. Skolev.; 1. Maj 1906 Timelærer smstds.; 1. Jan. 1907 fast ansat smstds.; Finsensgades Skole.

Kristensen, Ragnhild, f. Johannesen, Frue, Lærerinde; f. 20. Juli 1894 i Holing; Datter af Assistent J. Lauge J. og Hustru Karen Sofie, f. Pedersen; gift 7. Juli 1926 m. Poul K., f. 12. Febr. 1898 i Nr. Skjoldborg pr. Vildsund, Thy. Aarhus Sem. 1919; Tillægspr. i Engelsk; 8. Maj 1920 Vikar Aarhus komm. Skolev.; 1. Okt. 1925 Timelærerinde Finsensgades Skole.

Lawaetz, Ellen Margrethe, Frk., Lærerinde; f. 15. Jan. 1907 i Aarhus; Datter af Lærer Peter August Frederik L. og Hustru Agnes Elisabeth, f. Tørring. Studentereks.; Filosofikum; Aarhus Sem. 1932; 1. Nov. 1932 Vinterlærerinde Biltoft Skole pr. Næsbjerg; 1. Maj 1933 Vikar Aarhus komm. Skolev.; Finsensgades Skole.

Mikkelsen, Christian Emil, Kommunelærer; f. 16. Maj 1891 i Aarhus; Søn af Garver Jens Christian M. og Hustru Dorthea Marie, f. Mikkelsen; gift 19. Marts 1913 m. Sine Marie, f. Becher Carlsen, f. 19. Jan. 1892 i Fjellerup. Jelling Sem. 1914; korte Kursus i Dansk og Boldspil; Sløjdlærereks. fra Dansk Sløjdlærersk.; 14. Juli 1914 Vikar Aarhus komm. Skolev.; 1. Maj 1916 Timelærer smstds.; 1. Jan. 1917 fast ansat smstds.; Finsensgades Skole; studeret Violinbygning hos Arthur Voss, Berlin.

Munch Petersen, Karen, Frk., Kommunelærerinde; f. 31. Jan. 1889 i Tranebjerg, Samsø; Datter af Boelsmand Edvard P. og Hustru Margrethe, f. Munch. Odense Sem. 1916; Aarsk.; 1. April 1919 Timelærerinde Aarhus komm. Skolev.; 1. Okt. 1920 fast ansat smstds.; Finsensgades Skole.

Mønsted, K. M., Frk., Kommunelærerinde; f. 3. Nov. 1879. Femmers Sem. 1906; Tillægseks. i Tysk; 1. Nov. 1906 Timelærerinde Aarhus komm. Skolev.; 1. April 1909 fast ansat smstds.; Finsensgades Skole.



Nilsson, Karen, f. Jørgensen, Frue, Kommunelærerinde; f. 30. Maj 1877 i Vejen; Datter af Førstelærer I. P. J. og Hustru Kirstine, f. Jensen; gift 21. Dec. 1909 m. Karl N., f. 2. April 1864 i Grenaa (død 1929). Gedved Sem. 1909; Forskolelærerindeeks.; Aarsk.; udvidet Kursus Askov; Lærerinde Nordby, Fanø; 1. Maj 1910 Timelærerinde Aarhus komm. Skolev.; 1. Okt. 1911 fast ansat smstds.; Finsensgades Skole.



Olesen, Dorthea Kirstine, Frk., Kommunelærerinde; f. 22. Maj 1881 i Svendstrup v. Hammel; Datter af Lærer Johannes O. og Hustru Ane, f. Sørensen. Silkeborg Sem. 1907; 1908 Vikar Aalborg Skolev.; 1908 Aarhus komm. Skolev.; 1. Maj 1910 Timelærerinde smstds.; 1. Okt. 1911 fast ansat smstds.; Finsensgades Skole.



Olesen, Ole, Kommunelærer; f. 11. Marts 1879 i Svendstrup; Søn af Lærer Johs. O. og Hustru Ane, f. Sørensen; gift 28. Marts 1903 m. Kirstine, f. Pind, f. 27. Marts 1877 i Outrup. Silkeborg Sem. 1900; 1. Okt. 1902 Timelærer Aarhus komm. Skolev.; 2. Nov. 1904 fast ansat smstds.; Finsensgades Skole.

Petersen, Petra Marie, Frk, Lærerinde efter § 35; f. 27. Jan. 1869 i Lunde pr. Stenstrup; Datter af Lærer Peter P. og Hustru Mette Marie, f. Christensen. N. Zahles Sem. 1895; Aarsk. i Dansk og Historie.; Tillægseks. i Tysk og Engelsk; Feriekursus i Svensk; 1896 Lærerinde Aarhus komm. Skolev., Valdemarsgades Skole; 1897 Fre-



deriksallé Skole; 12. Dec. 1900 fast ansat smstds.; 1919 Finsensgades Skole; 1. April 1932 Lærerinde efter § 35 smstds.; Medl. af den kommunale Hjælpekasses Bestyrelse 1917—21.



Poulsen, Engel Ulrich Riis, Kommunelærer; f. 19. April 1898 i Vallensbæk pr. Glostrup; Søn af Lærer Hans P. og Hustru Maren Kirstine, f. Jørgensen; gift 31. Marts 1923 m. Asta Valborg, f. Frandsen, f. 14. April 1902 i Aarhus. Blaagaards Sem. 1919; Tillægseks. i Tysk; 1920 Ballerup Skole; 1921 Aarhus komm. Skolev.; 1. Aug. 1924 Timelærer smstds.; 1. Nov. 1926 fast ansat smstds.; Finsensgades Skole.



Rasmussen, Ejnar Laurits, Kommunelærer; f. 27. Sept. 1894 i Skejby pr. Aarhus; Søn af Smedemester J. M. R. og Hustru Kristiane, f. Christensen; gift 30. Jan. 1920 m. Helga Petrea, f. Pagh, f. i Hoven. Silkeborg Sem. 1915; Tillægseks. i Tysk; Feriekursus i Svensk og Gymnastik; Aarsk.; 1. April 1919 Timelærer Aarhus komm. Skolev.; Finsensgades Skole; 1. Okt. 1920 fast ansat smstds.

Sahl, Marie K. L., Frk., Lærerinde efter § 35; f. 18. Maj 1877 i Nødager; Datter af Lærer Kristian S. og Hustru Margrethe Jensine, f. Nørtoft. Silkeborg Sem. 1902; Tillægsprøve i Engelsk og Tysk; Aarsk. 1914—15; korte Kursus; 1. Aug. 1902 Lærerinde Silkeborg priv. Realskole; 1. Aug. 1903 Korsør Kommuneskole; 1. Juni 1906 fast ansat Aarhus komm. Skolev.; 1. Juli 1907



Finsensgades Skole; 1. April 1932 Lærerinde efter § 35 smstds.



Skipper Nielsen, Niels, Lærer efter § 35; f. 10. Febr. 1880 i Skals; Søn af Lærer Anders N. og Hustru Ane Katrine, f. Skaarup; gift 18. Juli 1911 m. Dagny, f. Malling, f. 2. Febr. 1890 i Odder. Præliminæreks.; Silkeborg Sem. 1901; Tillægseks. i Tysk og Engelsk; Aarsk. i Fysik, Kemi, Zoologi og Botanik; 1. Okt. 1902 Andenlærer Ødis v. Kolding; 1. Febr. 1903 Ørsted; 1. Maj 1906 Timelærer Aarhus komm. Skolev.; 1. Marts 1907 fast ansat smstds.; 1. April 1932 Lærer efter § 35 smstds.; Finsensgades Skole.

Skriver, Maren, Frk., Kommunelærerinde; f. 8. Febr. 1884 i Sorring; Datter af Landmand P. S. og Hustru Nicoline, f. Thøgersen. Silkeborg Sem. 1907; Tillægspr. i Tysk; Aarsk.; 1908 Vikar Aarhus komm. Skolev.; 1. Maj 1910 fast ansat smstds.; Finsensgades Skole.



Sørensen, Frida Cathinka, Frk., Kommunelærerinde; f. 13. Dec. 1907 i Agri; Datter af Grdj. P. S. og Hustru Ane, f. Hansen. Aarhus Sem. 1928; 1. Aug. 1928 Vikar Aarhus komm. Skolev.; 1. April 1932 Timelærerinde Finsensgades Skole; 1. Marts 1934 fast ansat smstds.

Sørensen, Mariane, Frk., Kommunelærerinde; f. 2. Marts 1873. Aarhus Sem. 1895; Aarsk.; 1. Juni 1898 Timelærerinde Aarhus komm. Skolev.; 13. Maj 1901 fast ansat smstds.; 1. April 1922 Finsensgades Skole.

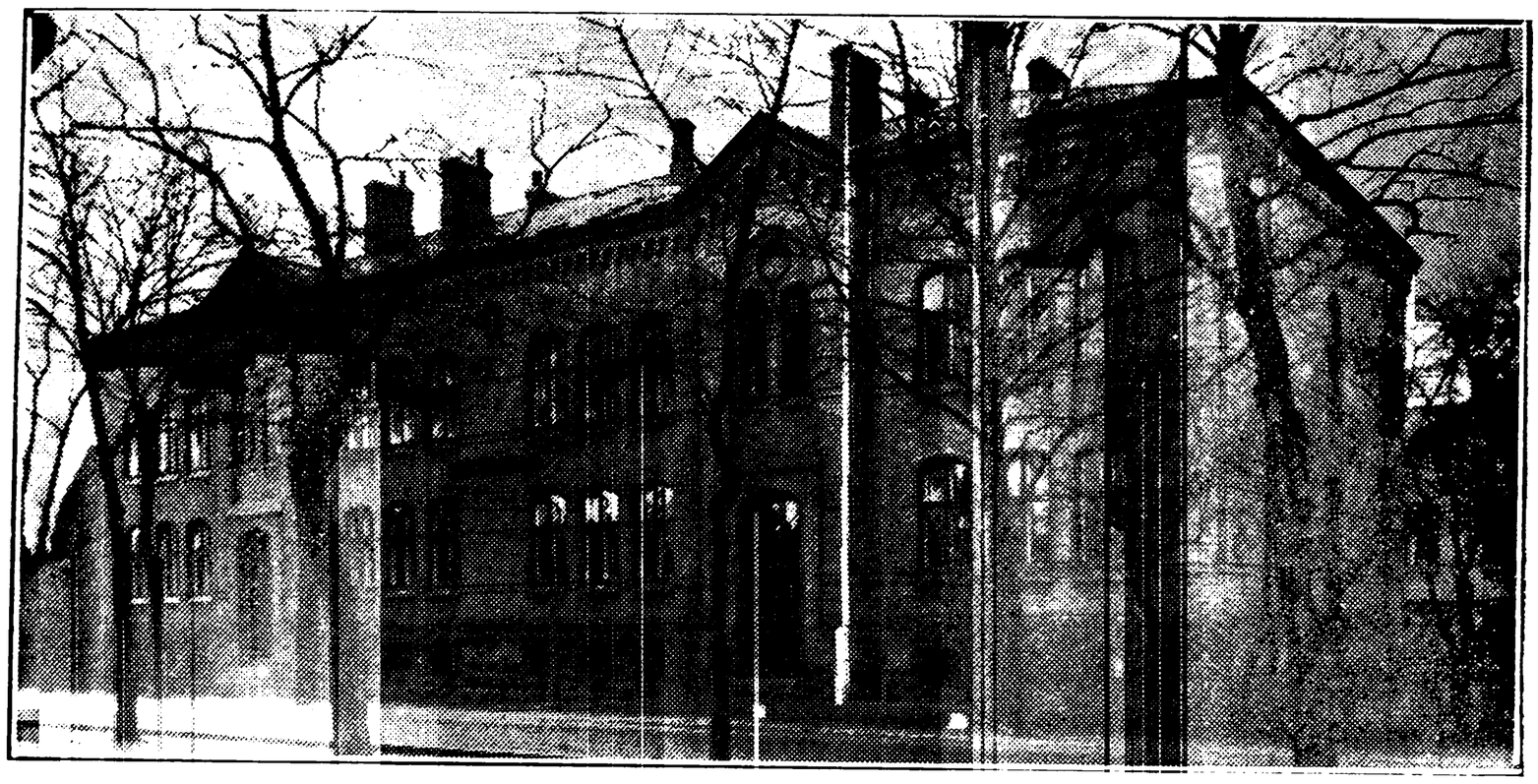

BORGERSKOLEN — FREDERIKS ALLÉ.



Skouby, Ville Nielsen, Overlærer; f. 27. April 1867 i Viborg; Søn af Lysestøber Chr. N. S. og Hustru Kristine, f. Olsen; gift 21. Febr. 1903 m. Anna Kathrine, f. Petersen, f. 1. Juni 1873 i Aarhus. Jonstrup Sem. 1886; Aarsk.; Tillægseks. i Tysk, Engelsk og Fransk; forsk. Feriekursus; 1. Nov. 1889 Timelærer Aarhus komm. Skolev.; 16. Marts 1892 fast ansat smstds.; 1. Febr. 1911 Overlærer smstds.; Frederiks Allés Skole.



Larsen, Sofie Elisabeth, Frk., Viceinspektrice; f. 19. Marts 1895 i Kolind; Datter af Grdj. Anders L. og Hustru Anna, f. Nielsen. Aarhus Sem. 1916; Aarsk. i Dansk og Tysk; 1918 Vikar Aarhus komm. Skolev.; 1. April 1922 Timelærerinde smstds.; 1. Okt. 1923 fast ansat smstds.; 1. April 1932 Viceinspektrice smstds.; Frederiks Allés Skole.

Bentzen, Laurits Vilhelm, Kommunelærer; f. 21. Nov. 1897 i Odense; Søn af Slagter L. M. V. B. og Hustru Vilhelmine Sofie, f. Mathiesen; gift 29. Marts 1923 m. Bertha, f. Pedersen, f. 2. April 1901 i Odense. Præliminæreks.; K. F. U. M.s Sem. 1927; Kursus i Sløjd; 1. April 1932 Timelærer Aarhus komm. Skolev.; 1. Marts 1934 fast ansat smstds.; Frederiks Allés Skole.

Blom Salmonsen, Gerda, f. Andersen, Frue, Kommunelærerinde; f. 25. Febr. 1889 i Allindemagle Skole v. Ringsted; Datter af Lærer Anders Marius Rasmus A. og Hustru Frederikke, f. Dam; gift 10. Juli 1920 m. Hans Christian Blom S., f. 28. Maj 1891 i Oddense Skole pr. Balling. Th. Langs Sem. 1911; Aarsk. i Engelsk; Feriekursus; 1919 Lærerinde Kbhvn.s komm. Skolev.; 1. Aug. 1920 fast ansat Aarhus komm. Skolev.; Frederiks Allés Skole.



Husby, Karen Kathrine, f. Jakobsen, Frue, Kommunelærerinde; f. 25. Sept. 1889 i Refsing, Gjesten; Datter af Grdj. Jakob J. og Hustru Mette, f. Junker; gift 16. Juli 1918 m. Lærer Martin H., f. 9. Okt. 1888 i Husby. Odense Sem. 1913; Tillægseks. i Engelsk 1913; Aarsk. i Gymnastik 1913—14; 1. Aug. 1914 Lærerinde v. Frk. Th. Langs Skole, Silkeborg; 15. Aug. 1915 Vikar Aarhus komm. Skolev.; 1. Maj 1916 Timelærerinde smstds.; 1. Okt. 1919 fast ansat smstds.; Frederiks Allés Skole.

Israelsen, Eli P., Frk., Lærerinde; 1. April 1933 Timelærerinde Aarhus komm. Skolev.; Frederiks Allés Skole.

Jacobsen, J. V. G. K., Kommunelærer; f. 6. Jan. 1882. Jelling Sem. 1904; 1. Okt. 1909 fast ansat Aarhus komm. Skolev.; Frederiks Allés Skole.



Jakobsen, Christine Marie Mariane, Frk., Kommunelærerinde; f. 11. Juli 1880 i Thisted; Datter af Skomagermester Alfred Georg J. og Hustru Hedevig, f. Mouritzen. Præliminæreks.; Th. Langs Sem. 1904; 1904 Lærerinde Marselisborg Kostskole; Aug. 1906 Vikar Aarhus komm. Skolev.; 1. Maj 1907 Timelærerinde smstds.; 1. Juni 1908 fast ansat smstds.; Frederiks Allés Skole; Tilsynsværge for Værgeraadet for Aarhus søndre Kreds 1915—29.



Jensen, Jensine Andrea, Frk., Kommunelærerinde; f. 27. Dec. 1895 i Hørret; Datter af Lærer J. P. J. og Hustru Maren, f. Madsen. Skaarup Sem. 1922; Tillægseks. i Tysk; Vikar Aarhus komm. Skolev.; 1. Maj 1930 Timelærerinde smstds.; 1. Aug. 1932 fast ansat Frederiks Allés Skole.

Jensen, Johanne Louise, Frk., Lærerinde; f. 8. Dec. 1908 i Aarhus; Datter af Skomagerm. Aage J. og Hustru Edle, f. Kirketerp. Aarhus Sem. 1929; 1. Nov. 1929 Vikar Aarhus komm. Skolev.; 13. Jan. 1930 Vikar Ringkøbing Borger- og Realskole; 1. April 1930 fast Vikar Aarhus komm. Skolev.; 1. April 1932 Timelærerinde smstds.; Frederiks Allés Skole.

Johannesen, Christian Møller, Kommunelærer; f. 26. Okt. 1901 i Langaa; Søn af Skrædder-mester J. J. og Hustru Karoline, f. Nielsen; gift 15. Dec. 1925 m. Edith, f. Thuesen, f. 28. Aug. 1900 i Svaneke. Silkeborg Sem. 1922; Sept. 1922 Vikar Randers komm. Skolev.; Juli 1923 Andenlærer Bjerringbro; Maj 1929 fast Vikar Aarhus komm. Skolev.; 1. April 1931 Timelærer Frederiks Allés Skole; 1. Aug. 1932 fast ansat smstds.

Larsen, A. M., Frk., Kommunelærerinde; f. 14. Nov. 1884. Gedved Sem. 1908; 1. Maj 1910 Timelærerinde Aarhus komm. Skolev.; 1. Okt. 1911 fast ansat smstds.; Frederiks Allés Skole.

Møller, Nicoline, Frk., Kommunelærerinde; f. 22. Marts 1889 i Vivild; Datter af Tandlæge N. Chr. M. og Hustru Sophie Dorthea, f. Helbo. Mat. Student fra Efterslægtsselskabets Skole 1908; cand. phil. 1909; Femmers Sem. 1916; Aug. 1917 Vikar Aarhus komm. Skolev.; 1. Jan. 1920 Timelærerinde smstds.; 1. Sept. 1921 fast ansat smstds.

Nielsen, Kirsten Martha, Frk., Kommunelærerinde; f. 23. Maj 1886 i Aarhus. Horsens Sem. 1908; 1. Marts 1911 Timelærerinde Aarhus komm. Skolev.; 1. Okt. 1911 fast ansat smstds.; Frederiks Allés Skole.

Nis-Hanssen, Karen, Frk., Kommunelærerinde; f. 6. Febr. 1888 i Herning; Datter af Tømmerh. M. Nis-H. og Hustru Sophie, f. Møldrup. Aarhus Sem. 1914; Nov. 1914 Vikar Aarhus komm. Skolev.; 1. April 1919 Timelærerinde smstds.; 1. Febr. 1921 fast ansat smstds.; Frederiks Allés Skole.

Rasmussen, A., Frk., Kommunelærerinde; f. 12. Febr. 1882. Gedved Sem. 1910; Aarsk.; 1. April 1920 fast ansat Aarhus komm. Skolev.; Frederiks Allés Skole.



Rasmussen, Thøger, Kommunelærer, Koncertsanger; f. 30. Sept. 1884 i Ellede; Søn af Friskolelærer Hans R. og Hustru Maria, f. Hansen; gift 31. Okt. 1908 m. Kathrine, f. Nørgaard, f. i Jelling. Jelling Sem. 1905; 1. April 1906 Lærer Viby J. Kommuneskole; 1. Jan. 1923 fast ansat Aarhus komm. Skolev.; Frederiks Allés Skole; udd. til Koncertsanger bl. a. af kgl. Kammersanger Herold, Kbhvn., og Professor Iffert, Dresden; medvirket v. talrige Koncerter i Kbhvn. og Provinsen, deraf som Solist v. ca. 150 Koropførelser; har holdt mange Instruktionskursus i Lærerkredsene om Sangstemmens Behandling; Sanglærer v. Det jydske Musikkonservatoriums Feriekursus i Sang og Musik for Lærere og Lærerinder; i Bestyrelsen for »Det jydske Musikkonservatorium« 1932; Medstifter af »Unge Tonekunstneres Selskab«, Aarhus 1926. Har udg.: Tonedannelsesøvelser til Skolebrug (Wilh. Hansens Forlag); Børnesange, Korsange og Jydske Sange (Kaabers Forlag, Aarhus); Medarb. v. »Skolesangbogen« (Gjellerups Forlag).

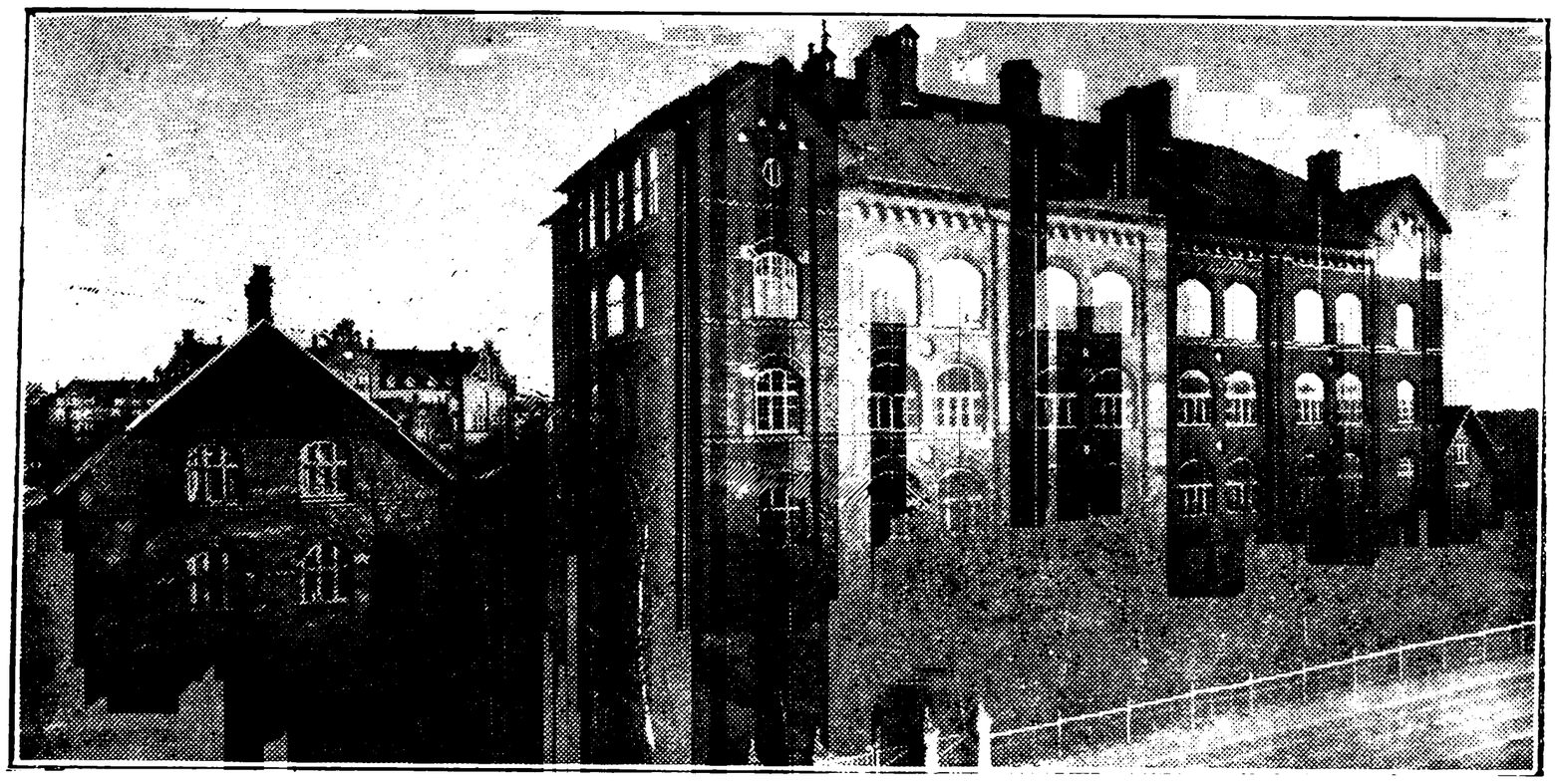

BORGERSKOLEN — INGERSLEVS BOULEVARD, OPFØRT 1903.



Heydorn-Jakobsen, Jakob Marinus, Overlærer; f. 14. Sept. 1886 i Thorup pr. Knebel; Søn af Smed Chr. J. og Hustru Kirsten Marie, f. Jensen; gift m. Erna Sigrid, f. Jensen, f. 19. Marts 1899 i Aarhus. Silkeborg Sem. 1907; 1. April 1912 Timelærer Aarhus komm. Skolev., Fjordsgades Borgerskole; 1. Jan. 1913 fast ansat smstds.; 1. Juli 1924 Overlærer Borgerskolen v. Ingerslevs Boulevard.

Findal, J. Kr., Viceinspektør; f. 9. April 1871 i Maarslet; gift 1903 m. Jenny Christine, f. Fog. Jelling Sem. 1899; Lærer Bogense, Flemming og Hostruphuse; 1. Maj 1902 Timelærer Aarhus komm. Skolev.; 1. Nov. 1903 fast ansat smstds.; 1. April 1932 Viceinspektør smstds.; Borgerskolen v. Ingerslevs Boulevard; Form. for Aarhus naturhistoriske Museums Bestyrelse; Medl. af Universitetssamvirkets Bestyrelse, Aarhus; Form. for Naturhistorisk Forening for Jylland; tidl. Form. for Aarhus søndre Værgeraad, nu Medl. af Børneværnsudvalget i Aarhus; Medl. af Bestyrelsen for Dansk teknisk Lærerforening; Leder af en komm. Skolehave. Har udg. »Geografi for Folkeskolen« samt skrevet naturhist. Artikler og Afhandlinger i Dagspressen og i Fagblade; foretaget en Mængde naturhistoriske Studierejser i Jylland.

Lund, Elisabeth, Frk., Viceinspektrice; f. 8. Marts 1875 i Ørum; Datter af Lærer Fritz L. og Hustru Anna, f. Rasmussen. Gedved Sem. 1905; Forskolelærerindeeks.; 15. Okt. 1905 Vikar Aarhus komm. Skolev., Borgerskolen v. Ingerslevs Boulevard; 1. April 1906 Timelærerinde smstds.; 1. April 1907 fast ansat smstds.; 1. April 1932 Viceinspektrice smstds.

Andersen, A., Frk., Kommunelærerinde; f. 23. Okt. 1882. Femmers Sem. 1906; 1. Juni 1908 Timelærerinde Aarhus komm. Skolev.; 1. Aug. 1909 fast ansat smstds.; Borgerskolen v. Ingerslevs Boulevard.



Andersen, Anders Jensen, Kommunelærer; f. 16. Marts 1873 i Sall; Søn af Grdj. Jens A. og Hustru Maren, f. Christensen; gift 14. Okt. 1911 m. Cecilie Kirstine, f. Jensen, f. 15. Dec. 1886 i Kragelund. Silkeborg Sem. 1901; Tillægseks. i Engelsk; Aug. 1901 Hjælpelærer Knudstrup Skole; 1902 Lærer v. Kragelund Skole; 1. Maj 1909 fast ansat Aarhus komm. Skolev.; Borgerskolen v. Ingerslevs Boulevard.

Assens, Frederikke Emilie, Frk., Kommunelærerinde; f. 31. Maj 1870 i Aarhus; Datter af Købmand Hans Frederik A. og Hustru Laura Emilie, f. Jahnsen. Femmers Sem. 1896; Aug. 1896 Lærerinde Aarhus komm. Skolev.; 1. Maj 1899 Timelærerinde smstds.; 1. Nov. 1903 fast ansat smstds.; Borgerskolen v. Ingerslevs Boulevard.



Brill, Peder Nielsen, Kommunelærer; f. 19. Sept. 1878 i Tørring; Søn af Grdj. Niels B. og Hustru Kirstine, f. Andersen; gift 4. Dec. 1908 m. K. S. H., f. Vinten, f. 10. Sept 1874 i Vestbirk. Gedved Sem. 1901; Tillægsprøve i Tysk; 1903 Tredielærer Viby (Jylland); 1. Okt. 1906 Timelærer Aarhus komm. Skolev.; 1. Jan. 1908 fast ansat smstds.; Borgerskolen v. Ingerslevs Boulevard.

Christensen, Dorthea Marie, Frk., Kommunelærerinde; f. 12. Dec. 1881 i Dallerup; Datter af Grdj. Anders C. og Hustru Dorthea Marie, f. Sørensen. Horsens Sem. 1907; Tillægseks. i Tysk og Engelsk; Aarsk. i Dansk og Tysk; 1907 Lærerinde Horsens Kvindeseminarium; 1908 Vikar Aarhus komm. Skolev.; 1. Juni 1909 Timelærerinde smstds.; 1. Maj 1910 fast ansat smstds.; Borgerskolen v. Ingerslevs Boulevard.



Gandrup, Julie, f. Bro, Frue, Kommunelærerinde; f. 23. Juli 1885 i Dyngby; Datter af Førstelærer Kristian B. og Hustru Laura, f. Andresen; gift 18. April 1911 m. Richardt G., f. 22. Jan. 1885 i Aggersborg. Ranum Sem. 1906; 6. Okt. 1906 Vikar Kolding komm. Skolev.; 1. Febr. 1907 Vikar Ranum Seminariums Øvelsesskole; 1. Maj 1909 Lærerinde v. Fru Laursens Realskole, Aarhus; 1. Maj 1910 Timelærerinde Aarhus komm. Skolev.; 1. Marts 1911 fast ansat smstds.; Borgerskolen v. Ingerslevs Boulevard.

Gudnæs, Jesper, Kommunelærer; f. 20. Maj 1888 i Gudnæs, Villerslev Sogn, Thy; Søn af Fisker Carl Christian Christensen og Hustru Dorthe Marie, f. Eriksen; gift 13. Juli 1916 m. Ingrid Valborg, f. Jensen-Knudstrup, f. 12. Okt. 1891 i Knudstrup, Thorning Sogn. Jelling Sem. 1909; Tillægsprøve i Engelsk; 13. Sept. 1909 Hjælpelærer Thorning Vestermark pr. Kjellerup; 1. Sept. 1914 Vikar Aarhus komm. Skolev.; 1. Dec. 1915 fast ansat smstds.; Borgerskolen v. Ingerslevs Boulevard.



Halskov, Kristian Hansen, Kommunelærer; f. 18. Nov. 1871 i Halskov, Horbelev Sogn; Søn af Grdj. Niels Hansen Tønnesen og Hustru Maren, f. Hansen (Franske); gift 3. Aug. 1897 m. Andrea, f. Johansen, f. 19. Jan. 1871 i Jaungyde (død 8. Febr. 1929). Gedved Sem. 1893; Aarsk.; Tillægseks. i Tysk; 1. Sept. 1904 Timelærer Aarhus komm. Skolev.; 20. Okt. 1905 fast ansat Borgerskolen v. Ingerslevs Boulevard.



Jakobsen, Axel, Kommunelærer; f. 22. Juli 1906 i Føvling Sogn; Søn af Grdj. Hans J. og Hustru Karen, f. Spang; gift 7. Juli 1931 m. Edith, f. Schmidt, f. 25. Juni 1908 i Magdeburg. Tønder Sem. 1927; 1. Maj 1930 Timelærer Aarhus komm. Skolev.; 1. Okt. 1931 fast ansat smstds.; Borgerskolen v. Ingerslevs Boulevard.

Jensen, A. M. L., Kommunelærer; f. 25. Dec. 1895. Silkeborg Sem. 1919; Aarsk.; Sløjdlærerudd.; 1. April 1929 Timelærer Aarhus komm. Skolev.; 1. Okt. 1930 fast ansat smstds.; Borgerskolen v. Ingerslevs Boulevard.



Jensen, Christian, Kommunelærer; f. 19. Okt. 1875 i Lillering; Søn af Urmager Rasmus Peter J. og Hustru Anna, f. Hansen; gift 20. Okt. 1905 m. Jensine Marie, f. Christiansen, f. 18. Febr. 1879 i Aalborg. Silkeborg Sem. 1897; 1. Aug. 1898 Lærer v. Kandidat Jacobsens Realskole, Aalborg; 1901 Vikar Aalborg Skolev.; 1. Maj 1903 Time-

lærer Aarhus komm. Skolev.; 2. Sept. 1904 fast ansat smstds.; Borgerskolen v. Ingerslevs Boulevard.

Jensen, Emanuel, Kommunelærer, f. 16. Aug. 1886. Jelling Sem. 1907; 1. Juni 1909 Timelærer Aarhus komm. Skolev.; 1. Okt. 1911 fast ansat smstds.; Borgerskolen v. Ingerslevs Boulevard.



Jensen, Johanne Dorthea, Frk., Kommunelærerinde; f. 3. Juni 1874 i Staby; Datter af Skolebestyrer Søren Peter J. og Hustru Johanne, f. Møller. Neksø Sem. 1899; 1. Jan. 1900 Timelærerinde Neksø Borgerskole; 24. April 1901 fast ansat Aarhus komm. Skolev.; Borgerskolen v. Ingerslevs Boulevard.



Kjær, Christian Thomas Nicolai, Kommunelærer; f. 9. Marts 1868 i Randers; Søn af Lærer Peter Severin K. og Hustru Johanne, f. Kleis; gift 26. Dec. 1906 m. Anna Elisabeth Augusta, f. Hansen, f. 9. Aug. 1881 i Skelskør. Student fra Randers Latinskole 1886; cand. phil. 1887; Jelling Sem. 1896; 1. Maj 1901 Timelærer Aarhus komm. Skolev.; Borgerskolen i Ny Munkegade; 7. Nov. 1901 konst. Lærer smstds.; 1. Nov. 1903 fast ansat smstds.; Borgerskolen v. Ingerslevs Boulevard.

Larsen, Kathrine, Frk., Kommunelærerinde; f. 2. Dec. 1890 i Kolind; Datter af Grdj. Anders L. og Hustru Anna, f. Nielsen. Aarhus Sem. 1920; 1920 Vikar Aarhus komm. Skolev.; 1. Maj 1930 Timelærerinde smstds.; 1. Okt. 1931 fast ansat smstds.; Borgerskolen v. Ingerslevs Boulevard.

Madsen, Thora Frederikke Marie, Frk., Kommunelærerinde; f. 2. Dec. 1867 i Eskelund; Datter af Strandkontrollør, Kammerraad M. og Hustru Jørgine, f. Thorn. Frk. Zahles toaarige Privatlærerindekursus 1883—85; 1897—1903 Bestyrerinde af Privatskole i Skanderborg; Femmers Sem. 1906; Tillægspr. i Tysk; Kursus i



Fransk, Tysk, Latin, Svensk og Tegning; 20. Okt. 1906 Vikar Aarhus komm. Skolev.; 1. Maj 1907 Timelærerinde og 1. Jan. 1908 fast ansat smstds.; Borgerskolen v. Ingerslevs Boulevard.



Mejldam, Johan, Kommunelærer; f. 20. Maj 1880 i Lemb, Hjallerup; Søn af Husmand Chr. Pedersen og Hustru Karen Marie, f. Jacobsen; gift 10. Maj 1913 m. Signe, f. Gundesen, f. 19. Okt. 1879 i Svendborg. Ranum Sem. 1902; Sløjdlærerudd.; Aarsk.; Tillægsprøve; 1902 Vikar Hjørring komm. Skolev.; 1903 Brønderslev private Realskole; 1. Maj 1906 Timelærer Aarhus komm. Skolev.; 1. Aug. 1907 fast ansat smstds.; Borgerskolen v. Ingerslevs Boulevard.



Møldrup, Margrethe, Frk., Kommunelærerinde; f. 13. Sept. 1887 i Tønning; Datter af Købmand Søren M. og Hustru Ane Johanne, f. Petersen. Horsens Sem. 1908; Aarsk. 1909—10 og 1920—21; Tillægsprøve; 1. Sept. 1908 Vikar Vrønding; 1. Nov. 1908 Vinterlærerinde i Gørding; 1. Aug. 1910 Lærerinde v. Horsens Kvindesem.; 16. Aug. 1912 Vikar Aarhus komm. Skolev.; 1. Maj 1914 Timelærerinde smstds.; 1. Okt. 1915 fast ansat smstds.; Borgerskolen v. Ingerslevs Boulevard.

Nielsen, O., Lærer; f. 27. Juli 1908. Jelling Sem. 1929; 1. April 1932 Timelærer Aarhus komm. Skolev.; Borgerskolen v. Ingerslevs Boulevard.

Nielsen, Søren, Kommunelærer, Translatør; f. 12. Febr. 1881 i Vorde, Søn af Grdj. Kresten N. og Hustru Ane Kirstine, f. Nielsen; gift 14. Juli 1908 m. Tobine, f. Mikkelsen, f. 24. April 1887 i Aarhus. Skaarup Sem. 1902; Translatør i Tysk; Tillægsprøve; 1. Febr. 1904 Lærer Skaade Skole; 1. Aug. 1906 Timelærer Aarhus komm. Skolev.; 1. Aug. 1907 fast ansat smstds.; Borgerskolen v. Ingerslevs Boulevard.



Rahlff, Marie Elisabeth, f. Risom, Frue, Kommunelærerinde; f. 22. Nov. 1892 i Aalborg; Datter af Grosserer Gerhard R. og Hustru Margrethe, f. Jepmond; gift 12. April 1933 m. Overlæge, Dr. med. Aage Peter R., f. 27. Aug. 1868 i Kbhvn. Aarhus Sem. 1914; Skolekøkkenlærerindeeks.; 1. April 1918 Timelærerinde Aarhus komm. Skolev.; 1. Okt. 1920 fast ansat smstds.; Borgerskolen v. Ingerslevs Boulevard.



Rosenlund, Johannes Valdemar, Kommunelærer; f. 27. Juli 1886 i Odense; Søn af Agent Søren R. og Hustru Maren Kirstine, f. Larsen; gift 24. Dec. 1917 m. Jutta Josepha, f. Larsen, f. 22. Marts 1895 i Odense. Odense Sem. 1911; 1. Maj 1913 Timelærer Aarhus komm. Skolev.; 1. Okt. 1914 fast ansat smstds. Sammen med Gerda Westergaard Udgiver af »Skrivningens A. B. C.«

Schmidt, M., Frk., Kommunelærerinde; f. 12. Marts 1872. N. Zahles Sem. 1894; 1. Maj 1902 Timelærerinde Aarhus komm. Skolev.; 1. Nov. 1902 fast ansat smstds; Borgerskolen v. Ingerslevs Boulevard.



Thoftum Høgsberg, Maren, f. Thoftum, Frue, Kommunelærerinde; f. 3. Juni 1866 i Fabjerg; Datter af Grdj. Mads T. og Hustru Mette Kirstine, f. Poulsen. N. Zahles Sem. 1895; Aarsk. 1910—11; Tegnekursus; 20. Juni 1896 Lærerinde Skjødstrup Skole; 1. Maj 1901 Timelærerinde Aarhus komm. Skolev.; 7. Nov. 1901 fast ansat smstds., Nørrebro Skole; 1903 Borgerskolen v. Ingerslevs Boulevard; Medl. af Bestyrelsen for Danmarks Lærerforening i 6 Aar; Næstformand i »Ensomme Gamles Vel«, Frederiksbjerg.



Vigild, Ellen Margrethe, f. Lehmann, Frue, Kommunelærerinde; f. 10. Marts 1880 i Horsens; Datter af Købmand Chr. L. og Hustru Mine, f. Bech; gift 13. Okt. 1911 m. Kommunelærer Carl Jørgen V., f. 25. Okt. 1872 i Taagerud Skole. Præliminæreks. 1897 (Horsens); Horsens Sem. 1902; 1902 Lærerinde Horsens Seminariums Børneskole; 1903—10 Horsens komm. Skolev.; 1. Nov. 1910 fast ansat Aarhus komm. Skolev.; Borgerskolen v. Ingerslevs Boulevard; Medl. af Bestyrelsen for Danmarks Lærerforenings 89. Kreds A. 1924—30, Form. fra 1930; i Udvalget for Aarhus Lærerforeningers Svagbørnskoloni fra 1931.

Westergaard, G., Frk., Kommunelærerinde; f. 1. Jan. 1891. Aarhus Sem. 1916; 1. April 1920 Timelærerinde Aarhus komm. Skolev.; 1. Okt. 1922 fast ansat smstds.; Borgerskolen v. Ingerslevs Boulevard.

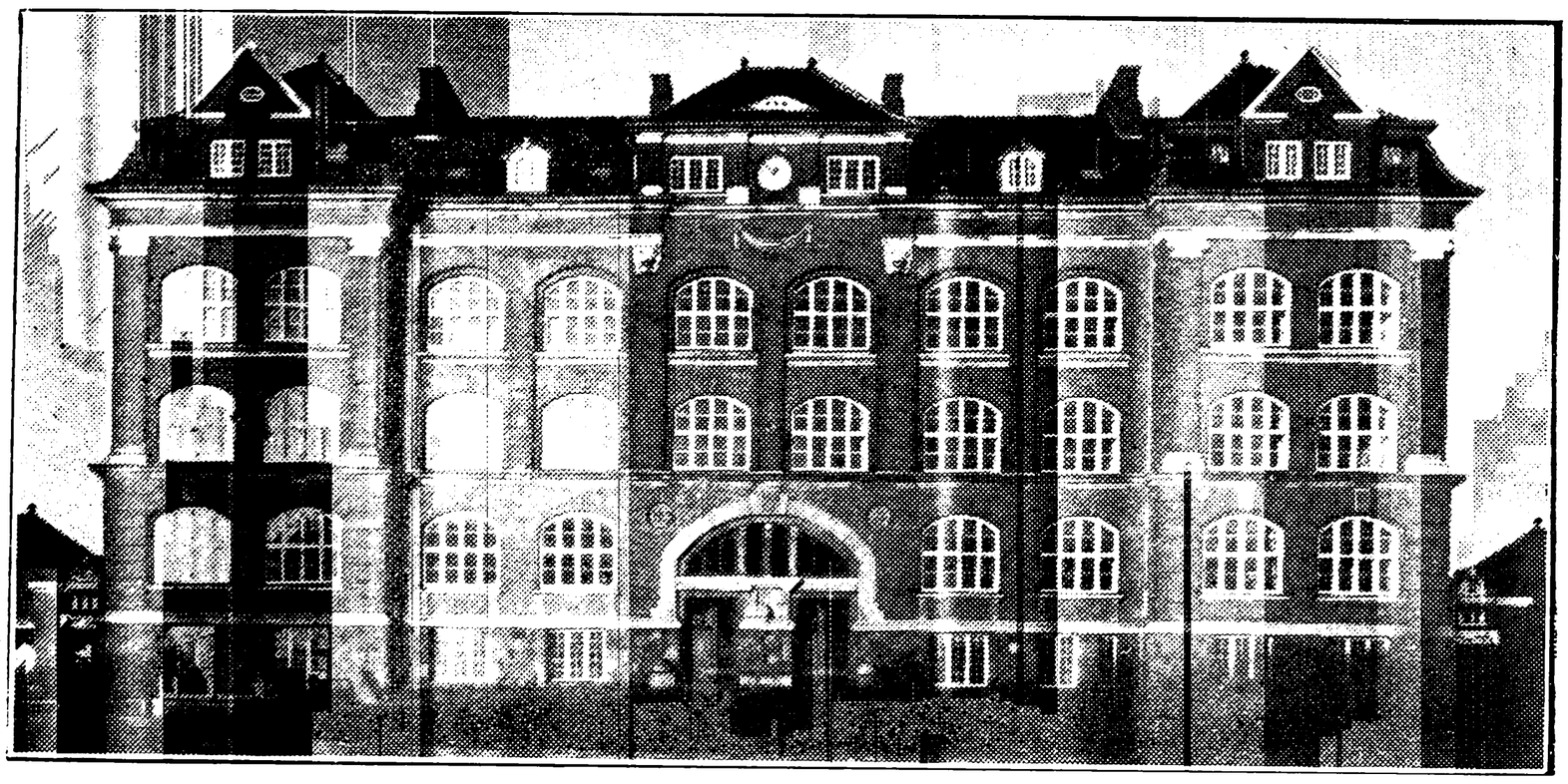

BORGERSKOLEN — LÆSSØESGADE.



Sørensen, Søren Michael, Overlærer; f. 18. Okt. 1873 i Albøge; Søn af Lærer Jens S. og Hustru Ingeborg, f. Mikkelsen; gift 3. Jan. 1901 m. Jensine Marie, f. Friis, f. 6. Marts 1874 i Peerstrup. Blaagaards Sem. 1900; Vikar i Lyngby, Albøge, Hammel, Mausing, Nødager; 1. Maj 1901 Aarhus komm. Skolev.; 16. Dec. 1901 Timelærer smstds.; 1. Juli 1904 fast ansat smstds.; 1. Jan. 1921 Overlærer Læssøesgades Skole; Form. for Aarhus Lærerforening 1910—16 og 1918—20; Form. i Aarhus Amts Kreds af Nationalf. t. Tub. Bekæmp. fra 1923; Kirkeværge for St. Lukas Kirke fra 1923.



Buch, Hans Christian, Viceinspektør; f. 6. Dec. 1883 i Bylderup; Søn af Grdj. Peder B. og Hustru Mathilde Christine, f. Christiansen; gift 9. Maj 1909 m. Karoline Kirstine, f. Sørensen, f. 17. Juli 1884 i Stenderup. Jelling Sem. 1906; 6. Jan. 1907 Lærer Vejlby; 15. Febr. 1907 Vikar Aarhus komm. Skolev.; 1. Maj 1908 Timelærer Valdemarsgades Skole; 1. Aug. 1909 fast ansat smstds.; 1. April 1921 Læssøesgades Skole; 1. April 1932 Viceinspektør smstds. Litt. Arb.: Medudgiver af: Tysk Læsebog for Folkeskolen.



Pedersen, Jenny Margrethe, Frk., Viceinspektrice; f. 15. Juni 1887 i Aarhus; Datter af Overlærer Søren P. og Hustru Maren, f. Pedersen. Aarhus Sem. 1913; Tillægseks. i Engelsk; 1. Juli 1913 Vikar Aarhus komm. Skolev.; 1. Maj 1916 Timelærerinde Valdemarsgades Skole; 1. Sept. 1918 fast ansat smstds.; 1. April 1922 Læssøesgades Skole; 1. April 1932 Viceinspektrice smstds.

Aalsø, Jens Nikolaj, Kommunelærer; f. 2. Okt. 1880 i Landborup, Mols; Søn af Husmand Mikkel Petersen og Hustru Marie Katrine, f. Jørgensen; gift 1. Nov. 1912 m. Agnes Kirstine, f. Berthelsen, f. 16. Febr. 1889 i Horsens. Alm. Forberedelseseks. 1899; Gedved Sem. 1902; 15. Aug. 1902 Huslærer hos Dr. Hobolth, Østbirk; 20. Aug. 1903 Vikar Aarhus komm. Skolev.; 1. Sept. 1904 Timelærer smstds.; 1. Juni 1906 fast ansat smstds.; 1. April 1925 Læssøesgades Skole.

Andersen, Eleonora Marie, f. Johnsen, Frue, Kommunelærerinde; f. 2. Nov. 1892 i Aarhus; Datter af Sergent Vilhelm J. og Hustru Kristine, f. Kollemorten; gift 12. Nov. 1926 m. Lærer P. C. A. A., f. 5. Juni 1893 i Jerslev, Hjørring Amt. Aarhus Sem. 1913; 1 Aars Ophold i Amerika; Aarsk. i Dansk og Engelsk; 1. Nov. 1913 Vinterlærerinde Kommuneskolen i Bram-



minge; 1. Maj 1914 Vikar Aarhus komm. Skolev.; 1. April 1917 Timelærerinde Nørrebrogades Skole; 1. April 1920 fast ansat smstds.; 1. April 1921 Læssøesgades Skole.



Andersen, Peder Christian Anton, Kommunelærer; f. 5. Juni 1893 i Jerslev, Hjørring Amt; Søn af Husmand Christian A. og Hustru Nikoline, f. Kragelund; gift 12. Nov. 1926 m. Lærerinde Eleonora Marie, f. Johnsen, f. 2. Nov. 1892 i Aarhus. Ranum Sem. 1917; Tillægsprøve i Tysk og Engelsk; 1. Febr. 1918 Lærer Krabbesholm Højskole; 15. Okt. 1919 Vikar Tilst Skole v. Aarhus; 5. Maj 1920 Vikar Aarhus komm. Skolev.; 1. April 1921 Timelærer Læssøesgades Skole; 1. Dec. 1924 fast ansat smstds.



Enevoldsen, Else, f. Jensen, Frue; Kommunelærerinde; f. 25. Okt. 1880 i Uhre, Lejrskov Sogn; Datter af Grdj. Johannes J. og Hustru Dorthea Marie, f. Reinholt; gift 3. Nov. 1911 m. Lærer i Aarhus Jens Kristian E., f. 14. Jan. 1884 i Løsning Skole (død 11. Juli 1924). Silkeborg Sem. 1905; 21. Aug. 1905 Lærerinde v. Fru Laursens Realskole, Aarhus; 1. Sept. 1906 Vikar Aarhus komm. Skolev.; 1. Maj 1907 Timelærerinde smstds.; 1. Jan. 1908 fast ansat smstds.; Læssøesgades Skole.

Friis Jensen, Kristine, Frk., Kommunelærerinde; f. 18. Nov. 1879 i Attrup, Torslev Sogn, Han Herred; Datter af Lærer og Forfatter Friis J. Femmers Sem. 1903; Aarsk.; Tillægsprøve i Engelsk; forsk. Feriekursus; 1903 Lærerinde Hasseris Skole; derefter 6 Aar Hobro Kommuneskole; 1. Okt. 1914 fast ansat Aarhus komm. Skolev.; Læssøesgades Skole.



Gjaldbæk, Nanna, Frk., Kommunelærerinde; f. 21. Aug. 1892 i Ulfborg; Datter af Førstelærer Jens Peder G. og Hustru Birthe Marie, f. Kjær Jensen. Silkeborg Sem. 1916; Aarsk. i Skolekøkkengerning; 1. Okt. 1916—1. Okt. 1918 forsk. Vikariater, bl. a. et Aarsvikariat v. Ringkøbing Borgerskole; 1. Okt. 1918 fast ansat i Odense, Vor Frue Landsogn; 1. Sept. 1920 Herning Kommuneskole; 1. Okt. 1920 Aarhus komm. Skolev.; Læssøesgades Skole.



Husby, Martin, Kommunelærer; f. 9. Okt. 1888 i Husby; Søn af Gaardfæster Rasmus Andersen og Hustru Kirstine Marie, f. Clausen; gift 16. Juli 1918 m. Karen Katrine, f. Jakobsen, f. 25. Sept. 1889 i Gjesten. Jonstrup Sem. 1917; Kursus i Sløjd; 18. Aug. 1917 Vikar Aarhus komm. Skolev.; 1. April 1920 Timelærer smstds.; 1. Febr. 1921 fast ansat smstds.; Læssøesgades Skole; Medl. af Sct. Pauls Sogns Menighedsraad 1932.

Høiriis, Johannes, Kommunelærer; f. 7. Dec. 1892 i Spørring; Søn af Grdj. Kristian H. og Hu-

stru Marie, f. Møller; gift 15. Maj 1919 m. Frida Marie, f. Stilling, f. 22. April 1892 i Aarhus. Gedved Sem. 1913; Aarsk. i Gymnastik; Svømmelærereks.; 1914 Vikar Aarhus komm. Skolev.; 1. April 1919 Timelærer smstds.; 1. April 1920 fast ansat smstds.; Læssøesgades Skole.

Iversen, Karen Th., Frk., Kommunelærerinde; f. 19. Nov. 1882. Horsens Sem. 1913; Tillægsprøve i Tysk 1911; Aarsk. i Svømning og Livr. 1910; 1. April 1917 Timelærerinde Aarhus komm. Skolev.; 1. Febr. 1921 fast ansat smstds.; Læssøesgades Skole.

Jensen, E., Kommunelærer; f. 27. Marts 1896. Jelling Sem. 1917; 1. April 1920 Timelærer Aarhus komm. Skolev.; 1. Okt. 1922 fast ansat smstds.; Læssøesgades Skole.



Jepsen, August Ludvig, Kommunelærer; f. 19. Aug. 1884 i Refsvindinge; Søn af Lærer Mikkel J. og Hustru Louise, f. Frederiksen; gift 16. Nov. 1912 m. Marie Kirstine, f. Kibeck, f. 4. Juli 1890 i Silkeborg. Alm. Forberedelseseks.; Skaarup Sem. 1905; Tillægseks. i Fransk; 19. Aug. 1905 Hjælpelærer Refsvindinge Skole; Jan. 1908 Vikar Nyborg komm. Realskole; April 1908 Aarhus Katedralskoles Forberedelsesskole; 1. Maj 1910 Timelærer Aarhus komm. Skolev.; 1. Okt. 1911 fast ansat smstds.; Læssøesgades Skole.

Johansen, Andreas, Kommunelærer; f. 24. Aug. 1893 i True v. Aarhus; Søn af Grdj. Thøger J. og Hustru Mine, f. Engkjær; gift 2. Juli 1920 m. Magda, f. Sørensen, f. 7. Okt. 1893 i Thiset. Silkeborg Sem. 1915; 22. Juli 1915 Vikar Havnevejens Skole, gl. Sogn; 1. Sept. 1916 Vikar Grenaa komm. Skole; 1. Aug. 1917 Trustrup priv. Realskole; 1. Aug. 1918 Vikar Aarhus komm. Skolev.; 1. April 1920 Timelærer smstds.; 1. Febr. 1921 fast ansat smstds.; Læssøesgades Skole.



Kjærgaard Lauridsen, Laurids, Kommunelærer; f. 26. Aug. 1894 i Solbjerg v. Skanderborg; Søn af Slagter Jens L. og Hustru Ane, f. Nielsen; gift 31. Jan. 1926 m. Mary, f. Iversen, f. 21. Maj 1898 i Randers. Ranum Sem. 1915; Sløjdkursus i Askov 1917, i København 1919 og 1920; Tillægsprøve i Engelsk og Tysk; Aarsk. i Dansk, Tysk, Svensk og Fonetik; 1. Sept. 1915 Lærer Ask Højskole; 1. Sept. 1917 Vikar Maribo komm. Mellem- og Realskole; 1. Sept. 1918 Aarhus komm. Skolev.; 1. April 1920 Timelærer smstds., Munkegades Skole; 1. Febr. 1921 fast ansat smstds.; 1. April 1922 Læssøesgades Skole.



Kold-Pedersen, Margrethe, Frk., Kommunelærerinde; f. 15. Dec. 1892 i Taarup; Datter af Grdj. Peder P. og Hustru Marie, f. Kold. Aarhus Sem. 1917; Feriekursus; Aarsk.; 1. April 1921 Vikar Aarhus komm. Skolev.; 1. April 1929 Timelærerinde smstds.; 1. Okt. 1930 fast ansat smstds.; Læssøesgades Skole.

Kristensen, Peder Johannes, Kommunelærer; f. 20. Maj 1878 i Krekær, Malling Sogn; Søn af Grdj. Jens K. og Hustru Ane Cecilie, f. Mikkelsen Fogh; gift 7. Sept. 1907 m. Lærerinde Lone, f. Rasmussen, f. 30. Juni 1878 i Aarslev, Fyn. Gedved Sem. 1900; Aarsk. i Dansk, Engelsk og Naturhistorie 1904—05; Tillægseks. i Tysk 1908, Engelsk 1910; Feriekursus i Tysk, Sang og Musik; 1. Maj 1906 Timelærer Aarhus komm. Skolev.; 1. Marts 1907 fast ansat smstds.; Nørrebros Skole; senere Valdemarsgades Skole; nu Læssøesgades Skole.

Kristensen, Poul, Kommunelærer; f. 12. Febr. 1898 i Nr. Skjoldborg pr. Vildsund, Thy; Søn af Husmand Kr. K. og Hustru Kirsten, f. Poulsen; gift 7. Juli 1926 m. Ragnhild, f. Johannesen, f. 20. Juli 1894 i Holing v. Herning. Ranum Sem. 1919; 21. Jan. 1920 Hjælpelærer Blenstrup Skole v. Gjerlev; 15. April 1920 fast Vikar Aarhus komm. Skolev., Skolen v. Ingerslevs Boulevard; 1. April 1921 Timelærer Læssøesgades Skole; 1. Maj 1925 fast ansat smstds.



Mejldam, Signe, f. Gundesen, Frue, Kommunelærerinde; f. 19. Okt. 1879 i Svendborg; Datter af Højskoleforstander Hans G. og Hustru Marie, f. Fog; gift 10. Maj 1913 m. Johan M., f. 20. Maj

1880. Femmers Sem. 1904; Sløjdkursus; 1904 Vikar Svendborg Borgerskole; 1. Maj 1906 Timelærerinde Aarhus komm. Skolev.; 1. Dec. 1906 fast ansat smstds.; Læssøesgades Skole.



Nyeborg, Emilie Annette, Frk., Kommunelærerinde; f. 14. Okt. 1886 i Stenmagle pr. Stenlille; Datter af Præst Eduard Mogens N. og Hustru Johanne Louise, f. Juul. Præliminæreks. Holbæk 1904; N. Zahles Sem. 1908; Tillægsprøve i Engelsk 1914; Aarsk. 1917—18; 1904—06 og 1908—09 Privatlærerinde Stenmagle Præstegaard; Aug. 1909—April 1911 Hass' Skole, Stenhus, Holbæk; 1912 Stenmagle Præstegaard; 1. Maj 1913 Timelærerinde Aarhus komm. Skolev.; 1. Dec. 1914 fast ansat smstds.; Læssøesgades Skole; Bestyrelsesmedl. i 89. Kreds. Litt. Arb.: Et Par Smaahistorier i Chr. Erichsens Børneblade; Biografi af Pastor Nyeborg i Serien »Trosliv og Hjemliv«.



Nygaard, Hertha Marie, Frk., Kommunelærerinde; f. 2. Sept. 1896 i Hørret; Datter af Grdj. Rasmus Laursen og Hustru Karen, f. Rasmussen. Ranum Sem. 1920; Tillægsprøve i Tysk; 1. Sept. 1920 Lærerinde Ødum; 1. April 1921 Vikar Ebeltoft; 15. Aug. 1921 Vikar Hostruphuse; 1. Febr. 1922 Aarhus komm. Skolev.; 1. Maj 1930 Timelærerinde smstds.; 1. Juli 1932 fast ansat Læssøesgades Skole.

Olsen, Ellinor, Frk., Kommunelærerinde; f. 24. Aug. 1906 i Faaborg; Datter af Skolebestyrer Christian O. og Hustru Helen, f. Riis. Aarhus Sem. 1928; fast Vikar Aarhus komm. Skolev.; 1. April 1932 Timelærerinde Læssøesgades Skole; 1. Marts 1934 fast ansat smstds.

Pedersen, Harald, Kommunelærer; f. 6. April 1887 i Vedsted pr. Birkelse St.; Søn af Købmand Albrecht P. og Hustru Johanne, f. Rasmussen; gift 2. Aug. 1914 m. Kirsten Margrethe, f. Nielsen, f. 26. Marts 1886 i Tranekær. Præliminæreks. 1903; Skaarup Sem. 1908; Tillægsprøve i Engelsk 1908; 1. Sept. 1908 Lærer Ringe Mellem- og Realskole; 1. April 1912 Timelærer Aarhus komm. Skolev.; 1. Okt. 1914 fast ansat Valdemarsgades Skole; 1. April 1921 Læssøesgades Skole; af Handelsministeriet beskikket som Medlem af Censorudvalget for Nordjylland i Faget Kontorarbejder siden 1930. Medudgiver af Gregers Nielsen og Harald Pedersen: Lærebog i Kontorarbejder.





Porsgaard, Jens Carl, Kommunelærer; f. 30. Okt. 1897 i Hadsund; Søn af Skræddermester Marius Thomsen og Hustru Anna Marie, f. Kromann; gift 8. Juli 1922 m. Corna, f. Ovesen, f. 17. Jan. 1901 i Aarhus. Præliminæreks.; Ranum Sem. 1919; forsk. Feriekursus; 1. Aug. 1919 Lærer Hinnerup Realskole; 1. Aug. 1920 Vikar Aarhus komm. Skolev.; 1. April 1921 Timelærer smstds.; 1. Dec. 1924 fast ansat smstds.; Læssøesgades Skole.



Rostbøll, Harald Erik, Kommunelærer; f. 12. Nov. 1893 i Odder; Søn af Lærer R. R. og Hustru Camilla, f. Eriksen; gift 21. Sept. 1923 m. Edith, f. Jensen, f. 8. Febr. 1903 i Karlslunde. Gedved Sem. 1914; Tillægspr. i Engelsk og Tysk; Svømmelærereks.; Handelsskolekursus paa Købmandsskolen; 1. April 1919 Timelærer Aarhus komm. Skolev.; 1. Okt. 1920 fast ansat Borgerskolen v. Ingerslevs Boulevard; 1. April 1922 Læssøesgades Skole.

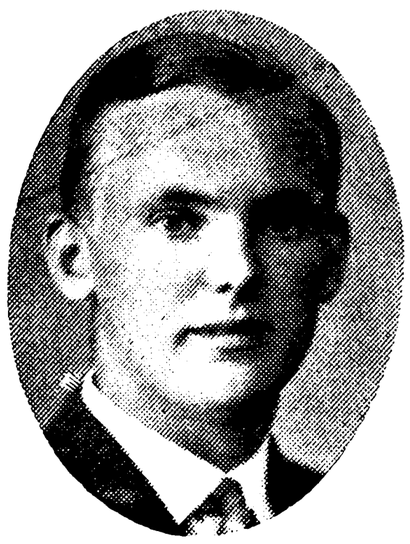

Soelberg Sørensen, Verner Heinrich, Lærer; f. 16. Nov. 1911 i Aarhus; Søn af Malermester Poul S. og Hustru Ane Marie, f. Christensen. Haderslev Sem. 1932; 1. Sept. 1932 Vikar Aarhus komm. Skolev.; 1. April 1933 Timelærer Læssøesgades Skole.



Stenum, Peter, Kommunelærer; f. 1. Juli 1871 paa Sønder Vosborg, Ulfborg; Søn af Grdj. Chr. S. og Hustru Henriette Christine, f. Husted; gift 20. Nov. 1898 m. Valborg Helene, f. Boserup, f. 19. Dec. 1876 i Kbhvn. Præliminæreks. Holstebro 1890; Silkeborg Sem. 1895; forsk. Feriekursus; Aug. 1895 Lærer Skanderborg Realskole; 1896 Hjørring komm. Latin- og Realskole; 14. April 1898 Timelærer Horsens Skolev.; Østre Skole; 18. Nov. 1898 konst. og 11. Dec. 1900 fast ansat smstds.; 1. Aug. 1907 Aarhus komm. Skolev.; Læssøesgades Skole; Lærer v. Teknisk Skole i Horsens 1900—07 og v. Teknisk Skole i Aarhus fra 1908.

Sørensen, Carl Marius, Kommunelærer; f. 26. Nov. 1886 i Hvorslev; Søn af Grdj. Christen S. og Hustru Elle, f. Laursen; gift 1. Febr. 1919 m. Fritze Rosenvind, f. Rieck, f. 4. Sept. 1893 i Masnedø. Ranum Sem. 1912; 15. Aug. 1912 Lærer Kellerup Realskole; 15. April 1913 Vikar Aarhus komm. Skolev.; 1. Maj 1915 Timelærer Samsøgades Skole; 1. Okt. 1916 fast ansat smstds.; 1. April 1921 Læssøesgades Skole.



Westergaard, Hans Simon, Kommunelærer; f. 17. Juli 1884 i Gamborg, Assens Amt; Søn af Grdj. Hans Clausen og Hustru Ane Marie, f. Rasmussen; gift 3. Nov. 1918 m. Anna, f. Wellejus, f. 22. Dec. 1890 i Randers. Jelling Sem. 1906; mat.-nat. Studentereks.; Filosofikum; Aarsk.; 20. Aug. 1906 Vikar Bogense Borgerskole; 1. April 1907 Bogense private Realskole; 1. Dec. 1911 Nibe komm. Borger- og Realskole; 1. April 1920 fast ansat Aarhus komm. Skolev.; Læssøesgades Skole; Leder af Læsestuen fra 1931; Kommunalrevisor 1915; Form. for Nibe Huslejenævn 1917.

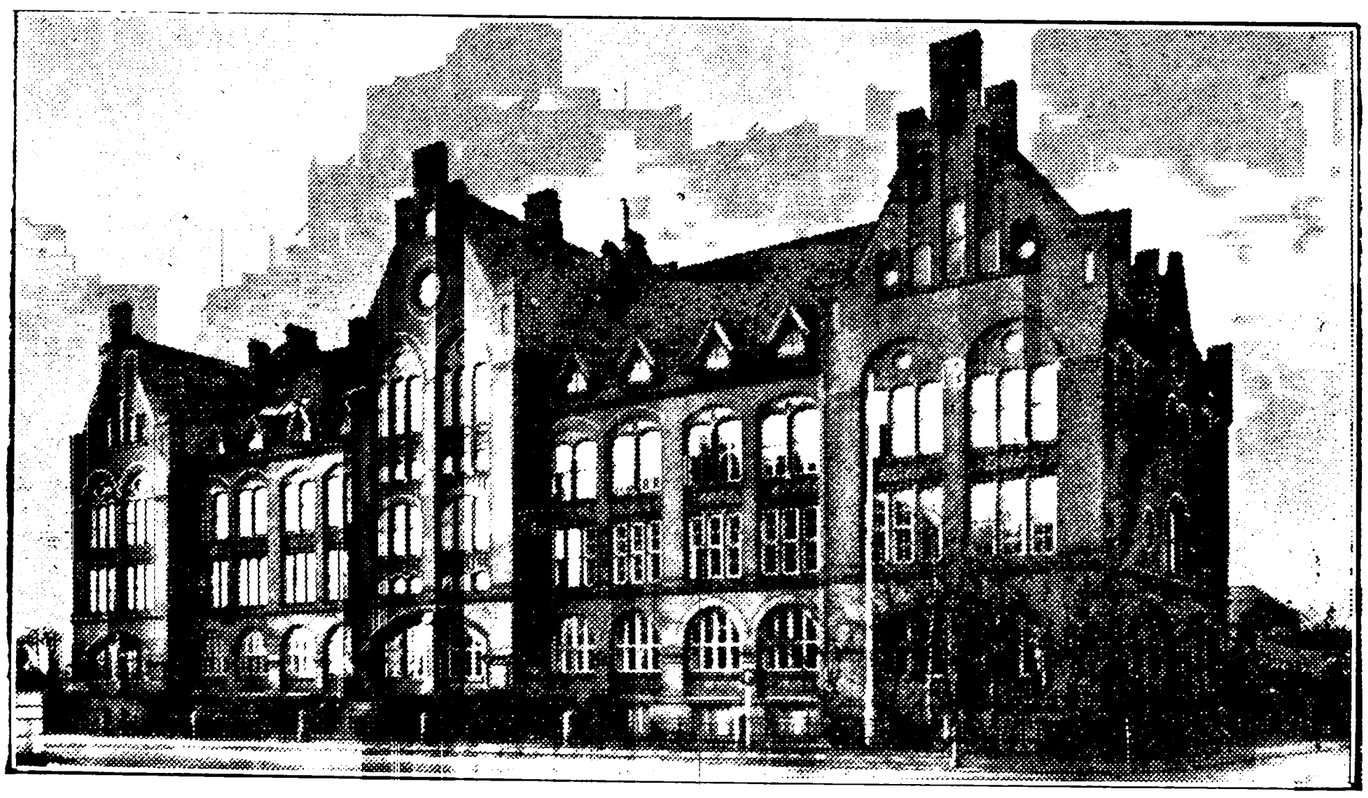

BORGERSKOLEN — N. I. FJORDSGADE. INDVIET APRIL 1910.

Kofoed-Jensen, Chr., Overlærer, kgl. Translatør; f. 8. Dec. 1866 i Odense; Søn af Blikkenslagermester H. L. J. og Hustru Caroline, f. Christensen; gift 10. Juli 1897 m. Laurine Frederikke, f. Dalhoff Larsen, f. 19. Jan. 1871 i Aarhus. Københavns Sem. 1885; cand. phil.; kgl. Translatør i Engelsk; Aarsk.; Universitetsudd. i England og Tyskland; Aug. 1885 Aarsvikar Svendborg Borgerskole; 18. Aug. 1886 Lærer Lemvig priv. Realskole; Aug. 1887 Her-



ning priv. Realskole; Aug. 1888 Katedralskolens Forberedelsesskole, Aarhus; 1. Maj 1894 Timelærer Aarhus højere Borgerdrengeskole, Aarhus; 18. April 1896 fast ansat smstds.; 1. Aug. 1909 Overlærer Fjordsgades Skole.

Fog, Gunborg, Frk., Viceinspektrice; f. 23. Nov. 1887 i Nykøbing M.; Datter af Redaktør Henrik F. og Hustru Margrethe, f. Jensen. Vordingborg Sem. 1912; 1912—13 Vikar Stege; 1913—14 Vikar Stubbekøbing; 1914 Kommunelærerinde; 1. Okt. 1920 fast ansat Aarhus komm. Skolev.; 1. April 1932 Viceinspektrice smstds.; Fjordsgades Skole.



Skanning, Ole August Hansen, Viceinspektør; f. 23. Aug. 1878 i Kallehave; Søn af Grdj. Jens Hansen og Hustru Birthe Kirstine, f. Pedersen; gift 12. Maj 1911 m. Signe, f. Hansen, f. 24. Sept. 1885 i Herrested. Vordingborg Sem. 1903; Kursus; 1. Febr. 1905 fast ansat Lærer Aalborg Kommune; 1. Maj 1909 Aarhus komm. Skolev.; 1. Juni 1933 Viceinspektør, Fjordsgades Skole.

Albrektsen, A., Frk., Kommunelærerinde; f. 22. April 1877. Gedved Sem. 1911; 1. Maj 1913 Timelærerinde Aarhus komm. Skolev.; 1. Okt. 1915 fast ansat smstds.; Fjordsgades Skole.



Andersen, Alfred Villiam, Lærer efter § 35; f. 15. Nov. 1880 i Hyllested; Søn af Forpagter Hans A. og Hustru Karoline, f. Rasmussen; gift 1907 m. Hanne, f. Jydemann, f. 3. Aug. 1884 i Svendborg. Skaarup Sem. 1901; forsk. Kursus; Tillægseks. i Tysk; 1. Okt. 1901 Vikar, Brøndum, Salling; 1. April 1903 Enelærer Knudsgaard, Daugbjerg Sogn; 1. Maj 1905 Lærer paa Himmelbjerggd.; 1. April 1906 Timelærer Aarhus komm. Skolev.; 1. Juli 1907 fast ansat Valdemarsgades Skole; 1909 Fjordsgades Skole; 1. April 1932 Lærer efter § 35 smstds.

Andersen, Maria, Frk., Kommunelærerinde; f. 31. Juli 1897; Aarhus Sem. 1919; Tillægspr. i Engelsk; Aarsk.; 1. Okt. 1925 Timelærerinde Aarhus komm. Skolev.; 1. April 1926 Fjordsgades Skole; 1. April 1928 fast ansat smstds.



Baden, Hans Jørgen, Kommunelærer; f. 30. Marts 1888 i Bælum; Søn af Lærer Niels B. og Hustru Frederikke, f. Jørgensen; gift 14. Juli 1914 m. Asta Johanne Lykke, f. Sørensen, f. 12. Maj 1888 i Højby, Fyn. Præliminæreks. Hadsund; Ranum Sem. 1909; 20. Aug. 1909 Lærer Hadsund Realskole; 1. Maj 1913 Timelærer Aarhus komm. Skolev.; 1. Dec. 1914 fast ansat smstds.: Fjordsgades Skole; Medl. af Sct. Pouls Sogns Menighedsraad 1922—26; Formand for Aarh. Lejerforening 1920—1926; Medl. af Hovedbestyrelsen for samvirk. Lejerforen. siden 1924: Bestyrelsesmedl. socialdem. Forbund Aarhus Kreds siden 1924; Lærer v. Arbejderskolen siden 1927; Medl. af Aarhus Byraad siden 1925.

Balslev, Thekla Elise, Frk., Kommunelærerinde; f. 19. Sept. 1881 i Hvilsted; Datter af Sognepræst Theodor B. og Hustru Elisabeth, f. Meldal. N. Zahles Sem. 1909; 1. Okt. 1910 Lærerinde Fjordsgades Skole, Aarhus; 1. Maj 1911 Timelærerinde smstds.; 1. Okt. 1912 fast ansat smstds.

Bertelsen, Frede, Kommunelærer; f. 11. Marts 1885 i Oudrup; Søn af Lærer Kresten Møller B. og Hustru Nicoline, f. Hermansen; gift 17. Juli 1916 m. Helga, f. Houmann Mathiesen, f. 1. Juli 1897 i Alminde. Odense Sem. 1908; særlig udd. i Sang og Musik; 15. Aug. 1908 Vikar Hesselager højere Almenskole; 1909 Lærer i Ry St.; 1910 Vikar Aarhus komm. Skolev.; 1911 Lærer Vejlby Højskole; Vikar Aarhus komm. Skolev.; 1. April 1918 Timelærer Fjordsgades Skole; 1. April 1920 fast ansat smstds.

Blom Salmonsen, H. K., Kommunelærer; f. 28. Maj 1891 i Oddense, Viborg Amt.; Søn af Lærer P. Kristian S. og Hustru Kirsten Petrea, f. Frederiksen Bøcker; gift 10. Juli 1920 m. Gerda Marie, f. Andersen, f. 25. Febr. 1889 i Allindemagle,

Ringsted Amt. Ranum Sem. 1912; Tillægseks. i Tysk og Engelsk 1913; Feriekursus i Engelsk 1914; Aarsk. Engelsk, Tysk, Fonetik og Sproghistorie 1915—16; 1912—15 Lærer Vinderup Skole; 1. April 1920 Timelærer Aarhus komm. Skolev.; 1. Febr. 1921 fast ansat smstds.; Fjordsgades Skole.

Brill, Sofie, Frue, Kommunelærerinde; f. 10. Sept. 1874 i Vestbirk; gift 4. Dec. 1908 m. Peter Nielsen B., f. 19. Sept. 1878 i Tørring. Gedved Sem. 1902; 17. Aug. 1903 Timelærerinde Aarhus komm. Skolev.; 2. Sept. 1904 fast ansat smstds.; Fjordsgades Skole.



Hansen, Hans Christian, Kommunelærer; f. 25. Dec. 1869 i Taastrup. Præliminæreks.; Kbhvn.s Sem. (af 1864) 1888; Stenografilærereks., Sløjdlærereks.; 4. Marts 1892 Andenlærer Vittrup; 15. Aug. 1895 Timelærer Aarhus komm. Skolev.; 25. Maj 1898 fast ansat smstds.; Fjordsgades Skole.

Hansen, Ingeborg, Frk., Kommunelærerinde; f. 20. Sept. 1881 i Haarmark, Samsø; Datter af Lærer H. P. H. og Hustru Johanne Emilie, f. Thomsen. Vordingborg Sem. 1903; Tillægspr. i Tysk og Engelsk; Aarsk. i Gymnastik; 1903—11 Lærerinde Nyborg komm. Skolev.; 1. Jan. 1911 fast ansat Aarhus komm. Skolev.; Fjordsgades Skole.

Himmelstrup, I., Frk., Kommunelærerinde; f. 7. Maj 1891. Femmers Sem. 1914; Aarsk. i Gymnastik; 1. April 1920 Timelærerinde Aarhus komm. Skolev.; 1. Febr. 1921 fast ansat smstds.; Fjordsgades Skole.



Hørning, Christen Sørensen, Kommunelærer; f. 26. April 1882 i Ørsted, Jylland; Søn af Grdj. Søren C. H. og Hustru Ane, f. Maarup; gift 30. Dec. 1908 m. Mathilde, f. Pind, f. 23. Marts 1883 i Knebel, Jylland. Alm. Forberedelseseks.; Jelling Sem. 1903; korte Kursus i Dansk og Svensk; Stipendierejse til Sverige 1920; 20. Aug. 1903 Realskolelærer Hadsund Realskole; 1. Maj 1906 Timelærer Aarhus komm. Skolev.; 1. Aug. 1907 fast ansat smstds.; Fjordsgades Skole.



Hørning, Mathilde Jensine, f. Jensen Pind, Frue, Kommunelærerinde; f. 23. Marts 1883 i Skellerup; Datter af Grdj. Jens P. og Hustru Ane Kirstine, f. Thomsen; gift 30. Dec. 1908 m. Lærer Chr. H. f. 26. April 1882 i Ørsted. Vordingborg Sem. 1905; Aarsk. (Skolekøkkenfagene m. m.) 1905—06; 1. Sept. 1906 Aarhus komm. Skolev.; 1. Maj 1907 Timelærerinde smstds.; 1. Dec. 1908 fast ansat smstds.; Fjordsgades Skole.



Jensen, Kaj Aage, Lærer; f. 16. Nov. 1906 i Aarhus; Søn af Jernbanepakmester Karl J. og Hustru Marie, f. Petterson; gift 16. Maj 1932 m. Ruth, f. Christiansen, f. 27. April 1909 i Kbhvn. Silkeborg Sem. 1928; Aarsk. i Sang og Musik v. det jydske Musikkonservatorium; 1. Maj 1931 Vikar Aarhus komm. Skolev.; 1. April 1933 Timelærer smstds.; Fjordsgades Skole.

Jensen, Marie, Frue, Kommunelærerinde; f. 24. Dec. 1872. N. Zahles Sem. 1896; Feriekursus; 15. Maj 1900 Timelærerinde Aarhus komm. Skolev.; 21. Febr. 1901 fast ansat smstds.; 10. April 1912 Fjordsgades Skole.

Jensen, Tove, Frk., Lærerinde efter § 35; f. 10. April 1882. Th. Langs Sem. 1903; Aarsk.; 15. Aug. 1907 Timelærerinde Aarhus komm. Skolev.; 1. Jan. 1908 fast ansat smstds.; 10. April 1912 Fjordsgades Skole; 1. April 1932 Lærerinde efter § 35 smstds.

Jørgensen, Inger, Frk., Lærerinde; f. 23. Okt. 1901 i Aarhus; Datter af Overingeniør Hans Valdemar J. og Hustru Petra, f. Genefke. Th. Langs Sem. 1929; Faglærerindeeks. i Fysik og Naturhistorie; 1. Aug. 1929 fast Vikar Aarhus komm. Skolev.; 1. April 1932 Timelærerinde smstds.; Fjordsgades Skole.

Jørgensen, Jutta, Frk., Lærerinde efter § 35; f. 7. Marts 1882 i Bjertrup pr. Hørning St.; Datter af Grdj. Erik J. og Hustru Margrethe, f. Jensen. Præliminæreks. 1900; Tillægseks. i Engelsk og Tysk 1912; Aarhus Sem. 1913; 1900—11 Privatlærerinde, de sidste fire Aar v. Kjellerup Realskole og Skanderborg Realskole; 1914 Vikar Aarhus komm. Skolev.; 1. Maj 1916 Timelærerinde Fjordsgades Skole; 1. Sept. 1918 fast ansat smstds.; Lærerinde efter § 35 smstds.

Kingo Nielsen, Christian, Kommunelærer; f. 18. Sept. 1895 i Vinkel, Højslev Sogn; Søn af Grdj. Niels N. og Hustru Anna, f. Simonsen; gift 23. Juli 1921 m. Anna Nicoline, f. Madsen, f. 6. Nov. 1898 i Randers. Realeks. 1913; Silkeborg Sem. 1917; 1918 Vikar Aarhus komm. Skolev.; 1. April 1921 Timelærer smstds.; 1. Dec. 1924 fast ansat smstds.; Fjordsgades Skole; Lærer v. Aarhus tekn. Skole fra 1922.

Knudsen, K. Axel, Kommunelærer; f. 22. Maj 1878. Cand. phil.; Silkeborg Sem. 1905; Feriekursus; 1. Juni 1908 Timelærer Aarhus komm. Skolev.; 1. Aug. 1909 fast ansat smstds.; 10. April 1912 Fjordsgades Skole.

Kristiansen, Kristian Andreas, Kommunelærer; f. 6. Jan. 1887 i Roerslev; Søn af Smedemester Lars K. og Hustru Anne Sofie, f. Grau; gift 27. Okt. 1927 m. Kathrine, f. Svendsen, f. 27. Febr. 1899 i Vejle. Silkeborg Sem. 1913; Aarsk. i Matematik, Fysik og Kemi; 10. Aug. 1913 Lærer Vejen Realskole; 1. Dec. 1917 fast ansat Aarhus komm. Skolev.; Fjordsgades Skole.

Maegaard, L., Frk., Kommunelærerinde; f. 2. Maj 1883. Silkeborg Sem. 1912; Faglærerindeeks. i Engelsk; Feriekursus; 1. Aars Studieophold i England; 1. Maj 1915 Timelærerinde Aarhus komm. Skolev.; Fjordsgades Skole; 1. Sept. 1917 fast ansat smstds.

Nielsen, Martin, Lærer; f. 10. Marts 1902 i Krakær v. Ebeltoft; Søn af Grdj. Niels Christensen og Hustru Elisabeth, f. Petersen; gift 21. Dec. 1930 m. Ruth, f. Olmütz, f. 3. April 1908 i Kbhvn. Gedved Sem. 1927; Sløjdlærerudd.; Tillægsprøve i Tysk; 1. Sept. 1927 Lærer Lærlingehjemmet Hasseris, Aalborg; 1. Juli 1929 Lærer v. Ungdomsskolen Ellekilde, Lyngby; 1. Okt. 1930 Timelærer Aarhus komm. Skolev.; Fjordsgades Skole.

Nygård, Peder, Lærer efter § 35; f. 4. Dec. 1880 i Velling v. Ringkøbing; Søn af Smed Jacob Pedersen og Hustru Maren, f. Jensen; gift 11. Febr. 1908 m. Søster, f. Larsen, f. 17. Febr. 1885 i Brønderslev. Silkeborg Sem. 1902; Aarsk. 1905—06; Tillægspr. i Tysk og Engelsk; 1. Nov. 1902 Lærer Bramminge Efterskole; Nørre Aaby Realskole, Brønderslev Kommuneskole, Vordingborg Borgerskole; 1. Maj 1910 fast ansat Aarhus komm. Skolev.; Fjordsgades Skole; 1. April 1932 Lærer efter § 35 smstds.

Petersen, Harald Johannes, Kommunelærer; f. 1. Nov. 1892 i Tjustrup pr. Fuglebjerg; Søn af



Smedemester H. P. og Hustru Rasmine, f. Christensen; gift 20. Nov. 1920 m. Erna Margrethe, f. Lundgren, f. 22. Aug. 1895 i Slagelse. Haslev Sem. 1916; 1. Juni 1916 Lærer i Sneslev pr. Fuglebjerg; 1. Nov. 1916 Haslev Højskole; 1. Jan. 1919 Aarhus komm. Skolev.; 1. April 1920 Timelærer smstds.; 1. Febr. 1921 fast ansat smstds.; Fjordsgades Skole; Bestyrelsesmedl. i K. F. U. M., Aarhus, 1921 og i L. Y. M., Aarhus, 1930.

Petersen, Kay, Kommunelærer; f. 13. Febr. 1884 i Odder; Søn af Boghandler Carl Christian P. og Hustru Cathrine Elisabeth, f. Dochedahl; gift 4. Nov. 1910 m. Karen, f. Mørck, f. 14. Aug. 1884 i Skodsborg Ranum Sem. 1905; Kunstmaler, Tegneekspert; 1. Febr. 1907 Andenlærer Lundtofte; 1. Maj 1909 fast ansat Aarhus komm. Skolev.; 10. April 1912 Fjordsgades Skole.

Petersen, Ketty, Frk., Lærerinde f. 15. Nov. 1908 i Aarhus; Datter af Forretningsfører Waldemar P. og Hustru Johanne, f. Madsen. Aarhus Sem. 1931; Vikar Aarhus komm. Skolev.; 1. April 1933 Timelærerinde Fjordsgades Skole.



Petersen, Martin Sophus, Kommunelærer, Translatør; f. 24. Marts 1879 paa Hjortø, Svendborg Amt; Søn af Gaardfæster Niels P. og Hustru Ane, f. Christensen; gift 17. April 1911 m. Karen Kristine, f. Mortensen, f. 4. Juli 1878 i Svendborg. Silkeborg Sem. 1904; Translatør i Tysk; 1. Maj 1906 Timelærer Valdemarsgades Skole, Aarhus; 1. Jan. 1908 fast ansat Aarhus komm. Skolev.; 1910 Fjordsgades Skole.

Pihl, Agnes, f. Jensen, Frue, Kommunelærerinde; f. 24. Juli 1888 i Vejlby v. Aarhus; Datter af Bygmester Jørgen J. og Hustru Kirstine, f. Hansen; gift 14. Juli 1927 m. Hans Andreas P., f. 7. Okt. 1886 i Rønne, Bornholm. Aarhus Sem. 1916; 1. Dec. 1916 Lærerinde Elev Skole; 1. April 1919 Vikar Aarhus komm. Skolev.;

1. April 1920 Timelærerinde smstds.; 1. Okt. 1922 fast ansat smstds.; Fjordgades Skole.

Pihl, Hans Andreas, Kommunelærer; f. 7. Okt. 1886 i Rønne; Søn af Graver Hans Peter P. og Hustru Jensine Kristine, f. Holm; gift 14. Juli 1927 m. Agnes, f. Jensen, f. 24. Juli 1888 i Vejlby. Blaagaards Sem. 1907; Studentereks.; 1. Juni 1909 Timelærer Aarhus komm. Skolev., Ny Munkegades Skole; 1. April 1912 Fjordsgades Skole; 1. Okt. 1912 fast ansat smstds.

Røss-Petersen, E., Frue, Lærerinde efter § 35; f. 17. Febr. 1884. Odense Sem. 1908; Aarsk.; April 1912 Timelærerinde Aarhus komm. Skolev., Fjordsgades Skole; 1. Okt. 1914 fast ansat smstds.; 1. April 1932 Lærerinde efter § 35 smstds.

Vigild, Carl Jørgen, Kommunelærer; f. 25. Okt. 1872 i Taagerud Skole, Vigerslev Sogn; Søn af Lærer Jørgen Larsen og Hustru Karen, f. Jørgensen; gift 13. Okt. 1911 m. Ellen Margrethe, f. Lehmann, f. 10. Marts 1880 i Horsens. Jonstrup Sem. 1893; forsk.. Kursus; Svømmelærereks.. 1918; 1. Juni 1893 Huslærer hos Dr. Bruun, Fuglebjerg; 1. April 1894 Medarbejder v. Opdragelsesanstalten Holsteinsminde; 1. April 1896 Lærer Horsens; 1. Juni 1908 fast ansat Aarhus komm. Skolev.; 10. April 1912 Fjordsgades Skole.

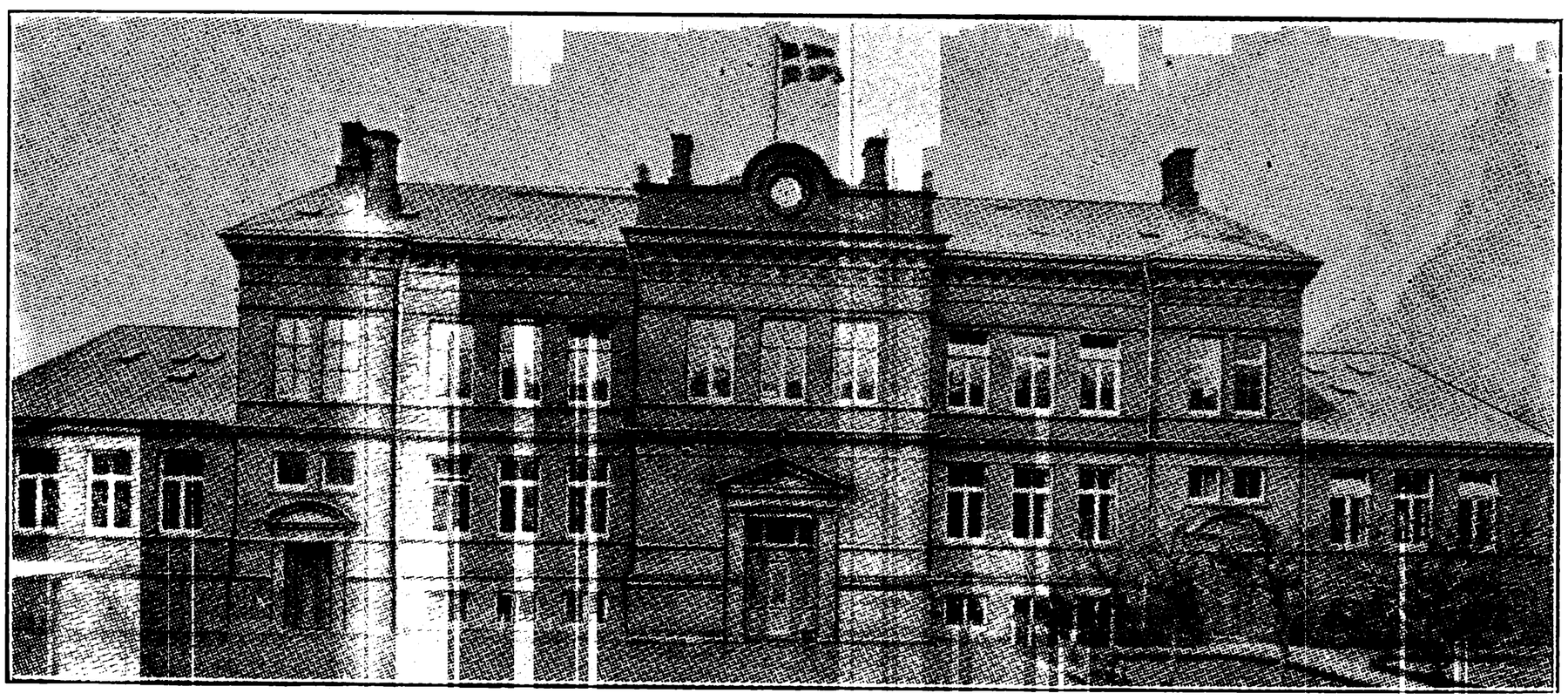

BORGERSKOLEN — NY MUNKEGADE.



Kristensen, Kristen Peter, Overlærer, R. af Dbg., Ridder af Belgisk Leopold Orden, Ø. R. K.; f. 4. Okt. 1869 i Resen, Viborg Amt; Søn af Lærer Christoffer K. og Hustru Ane Ahrengot, f. Pedersen; gift 30. April 1895 m. Ane Margrethe, f. Jacobsen, f. 22. Jan. 1870 i Aarhus. Jelling Sem. 1889; Tillægseks. i Engelsk og Tysk; Kursus i forsk. Fag; Studierejser til Udlandet; 7. Okt. 1890 Lærer v. Korsør Kommuneskole; 20. April 1901 fast ansat Aarhus komm. Skolev.; 1. Sept. 1917 Overlærer Ny Munkegades Skole; Næstformand i Overlærerforeningen; tidl. mangeaarigt Medl. af Lærerforeningens Hovedbestyrelse og Formand for Aarhus Lærerforening.



Larsen, Niels Christian, Viceinspektør, kgl. Translatør; f. 18. Febr. 1891 i Odense; Søn af Fyrbøder Hans L. og Hustru Kristine, f. Niel-

sen; gift 5. Aug. 1919 m. Anna Margrethe, f. Petersen, f. 3. Nov. 1898 i Skrillinge v. Middelfart. Odense Sem. 1912; forsk. Feriekursus; Translatøreks. i Tysk; Tillægseks. i Tysk og Engelsk; 1. Maj 1915 Timelærer Aarhus komm. Skolev.; 1. Okt. 1916 fast ansat smstds.; 1. April 1932 Viceinspektør Ny Munkegades Skole.

Arndal, Oluf Lauritz, Lærer efter § 35, Ø. R. K.; f. 24. Sept. 1877 i Kbhvn.; Søn af Murer Hans Olsen og Hustru Marie O.; gift m. Karen Kristine Alvilde, f. Overgaard, f. 2. Dec. 1877 i Gjettrup, Thy. Præliminæreks.; N. Nissum Sem. 1898; Tillægseks. i Tysk, Engelsk, Fransk og Latin; 19. Aug. 1899 Lærer Hurup private Realskole; 19. Aug. 1900 Aarup private Realskole, Fyn; 19. Aug. 1909 Forstander Ullerslev private Realskole; 1. Maj 1910 fast ansat Aarhus komm. Skolev., Ny Munkegades Skole; Lærer efter § 35 smstds.; Formand for Aarhus konservative Vælgerforening 1924—32; Kredsformand for Dyreværnsforeningen Svalen 1912—33. Litt. Arb.: Fattigmands Børn; Feddets Fele; De skønne Dage i Ararjueg; Odd Fellow Ordenen i Danmark; Rebekka Gradens Historie. (Død 10. Febr. 1934.)



Baadsgaard, Ingvard, Kommunelærer; f. 16. Sept. 1887 i Grønning, Viborg Amt; Søn af Grdj. Niels Peter B. og Hustru Johanne Marie, f. Poulsen; gift 26. Okt. 1917 m. Nanna, f. Vester, f. 7. April 1894 i Enslev, Randers Amt. Ranum Sem. 1909; Aarsk. i Matematik og Fysik; mat.-naturv. Studentereks.; Filosofikum; 1. Jan. 1910 Andenlærer Lovns Skole pr. Hvalpsund; 1. Jan. 1913 Vikar Kbhvn.s Skolev.; 1. Sept. 1913 Møldrup pr. Arden; 1. Maj 1916 Timelærer Aarhus komm. Skolev.; 1. Sept. 1917 fast ansat smstds.; Ny Munkegades Skole; Timelærer v. Aarhus Seminarium siden 1921.



Christensen, Jørgen Christian Filskov, Kommunelærer; f. 11. Dec. 1885 i Nysogn; Søn af Lærer Peder Christian C. og Hustru Johanne, f. Jensen; gift 16. Okt. 1923 m. Nicoline, f. Kallesøe, f. 29. Marts 1891 i Dalsgaard. Silkeborg Sem. 1906; Aarsk.; 1906 Lærer Svinninge priv. Realskole; 9. Sept. 1917 fast ansat Aarhus komm. Skolev.; Ny Munkegades Skole.

Gade, Niels Chr., Lærer efter § 35; f. 14. Dec. 1867 i Spentrup; Søn af Lærer Hans Peter Nielsen og Hustru Maren, f. Andersen; gift 16. Okt. 1896 m. Katrine, f. Schmidt, f. 13. April 1874 i Hald pr. Randers. Jelling Sem. 1887; Tillægseks. i Sprog; forsk. Kursus; 19. Aug. 1887 Lærer v. Kirkegaards Realskole, Aarhus; 1890 Katedralskolens Forberedelsesskole; 1. Okt. 1890 Timelærer Aarhus komm. Skolev.; 1892 fast ansat Ny Munkegades Skole; 1. April 1932 Lærer efter § 35 smstds.

Hansen, Tage, Lærer; f. 30. Juli 1902. Gedved Sem. 1925; Faglærereks. i Tysk; Tillægsprøve i Engelsk, Fransk og Tysk; 1. Aug. 1931 fast Vikar Aarhus komm. Skolev.; Ny Munkegades Skole.



Holst, Valdemar, Lærer efter § 35; f. 9. Maj 1876 i Tirstrup pr. Trustrup; Søn af Førstelærer Jens H. og Hustru Gertrud Marie, f. Andersen; gift 28. Sept. 1904 m. Olga Matea, f. Hjerrild-Pedersen, f. 17. Nov. 1877 i Grumstrup v. Horsens. Jelling Sem. 1896; Aarsk. i Engelsk, Dansk og Historie; 15. Aug. 1896 Huslærer i Asperup Præstegaard; 1. Aug. 1897 Lærer v. Kirkegaards priv. Realskole, Aarhus; 15. Nov. 1899 Timelærer Aarhus komm. Skolev.; 20. April 1901 fast ansat smstds.; 1. April 1932 ansat efter § 35; Ny Munkegades Skole.

Hørslev Nielsen, Jens Viggo, Kommunelærer; f. 29. Marts 1887 i Aarhus; Søn af Tømrermester Søren N. og Hustru Maren, f. Jensen Hørslev; gift 4. Maj 1917 m. Marie, f. Johansen, f. 26. April 1886 i True v. Aarhus. Bygningskonstruktør v. Aarhus tekniske Skole 1907; Silkeborg Sem. 1915; 1. April 1917 Timelærer Aarhus komm. Skolev.; 1. April 1919 fast ansat smstds.; Ny Munkegades Skole; Lærer v. Aarhus tekniske Skoles Aftenskole siden 1928.

Kjærgaard, Henrik Larsen, Kommunelærer; f. 2. Maj 1881 i Nørre Omme, Ringkøbing Amt; Søn af Grdj. Lars Peter K. og Hustru Karen, f. Christensen; gift 11. Maj 1911 m. Hilda, f. Fjellander, f. 25. Maj 1885 i Kolding. Gedved Sem. 1902; Aarsk. i Matematik, Fysik og Kemi; 19. Aug. 1902 Lærer Trustrup Realskole; 1. Nov. 1902—1. Juli 1903 Hovedgaard Realskole; 1. Nov. 1904 Ry Højskole; 1. Juli 1905 Andenlærer Bak-



kely Skole, Vejen Sogn; 1. Maj 1906 Timelærer Aarhus komm. Skolev.; 1. Aug. 1907 fast ansat smstds.; Ny Munkegades Skole.

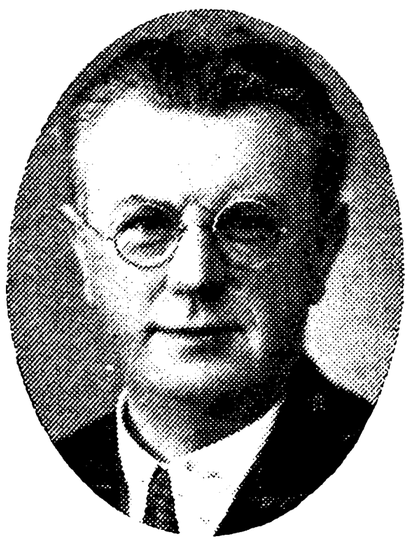

Knudsen, Valdemar Sigfred, Kommunelærer; f. 22. Dec. 1879 i Indslev Taarup, Fyn; Søn af Lærer Hans Jensen K. og Hustru Karen Kirstine Andersen, f. Mygind; gift 31. Maj 1906 m. Kirstine, f. Clausen, f. 8. April 1884 i Salling (død 28. Okt. 1908). Præliminæreks.; Skaarup Sem. 1900; Tillægseks. i Tysk; Kursus i Naturhist., Svensk og Sløjd; 1. Juli 1900 Vikar i Indslev Taarup; 1901 Lærer v. Privatskole i Aarhus; 1902 Aarhus komm. Skolev.; 20. Okt. 1905 fast ansat smstds.; 1908 Ny Munkegades Skole; Redaktør af Tidsskriftet »Flora og Fauna« fra 1923; Medl. af »Naturhistorisk Museum«s Bestyrelse, Aarhus; Kasserer og Bibliotekar for Naturhistorisk Forening for Jylland fra 1911; Medl. af Bestyrelsen for Jydsk naturvidenskabeligt Selskab. Litt. Arb.: Ornithologiske og entomologiske Artikler, især i »Flora og Fauna«.

Leth Pedersen, Petra, f. Petersen, Frue, Kommunelærerinde; f. 15. Dec. 1878 i Aars; gift 6. Aug. 1906 m. Anders Peter L. P., f. 25. Aug. 1876 i Yderup. Ranum Sem. 1906; 1. Maj 1916 Timelærerinde Aarhus komm. Skolev.; 1. Sept. 1918 fast ansat smstds.; Ny Munkegades Skole.

Liljeroth, Magnus Edvin, Lærer; f. 8. Aug. 1891; Søn af Stenhugger Magnus Nielsen L. og Hustru Elna, f. Mortensen; gift 25. Nov. 1920 m. Martha Karoline, f. Knudsen, f. 21. Juli 1895. Gedved Sem. 1928; Hærens Gymnastikskole; 1. Aug. 1928 Realskolelærer Langaa priv. Mellem- og Realskole; 1. Sept. 1931 fast Vikar Aarhus komm. Skolev.; 1. April 1933 Timelærer smstds.; Ny Munkegades Skole.

Lumby Rasmussen, Rasmus, Lærer efter § 35; f. 24. Jan. 1867 i Sanderum Sogn; Søn af Lærer Michael R. og Hustru Karen Marie, f. Pedersen; gift 6. Dec. 1907 m. Vanda Blanca, f.



Kromann, f. 8. Febr. 1885 i Marstal. Skaarup Sem. 1886; ministerielle Kursus; 14. Jan. 1888 Lærer v. den komm. Realskole i Marstal; 1. Juni 1906 fast ansat Aarhus komm. Skolev.; Ny Munkegades Skole; 1. April 1932 Lærer efter § 35 smstds.

Lund, Betty, Frk., Kommunelærerinde; f. 8. Dec. 1895 i Skjødstrup; Datter af Skovrider L. og Hustru Frederikke, f. Eliasen. Aarhus Sem. 1917; 1. April 1929 Timelærerinde Aarhus komm. Skolev.; 1. Okt. 1931 fast ansat smstds.; Ny Munkegades Skole.

Madsen, H. M., Lærer; f. 29. Sept. 1901. Silkeborg Sem. 1925; nyspr. Studentereks.; Filosofikum; Timelærer Aarhus komm. Skolev.; 1. Juli 1929 Ny Munkegades Skole.

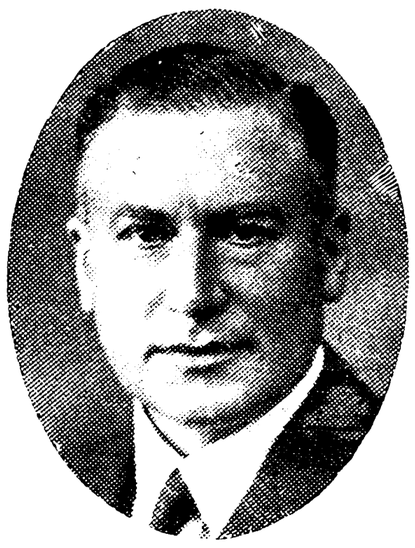

Nielsen, Anders Gregers Høier, Kommunelærer; f. 30. Aug. 1887 i Stige-Hauge v. Odense; Søn af Gymnastiklærer Niels Peter N. og Hustru Anna Johanne, f. Høier; gift 6. Sept. 1911 m. Elisabeth Margrethe, f. Lund, f. 22. April 1894 i Odense. Præliminæreks.; Odense Sem. 1914; Tillægsprøve i Engelsk, Tysk og Fransk; 15. Okt. 1914 Vikar Børkop Realskole; 15. April 1915 Vikar Aarhus komm. Skolev.; 1. April 1918 Timelærer smstds.; 1. Okt. 1919 fast ansat Ny Munkegades Skole; Censor v. Handels-Medhjælpereks. 1923. Litt. Arb.: »Dispositioner og Opgaver til Handelslæren«; »Lærebog i Handelslære«; »Forretningspapirer for Handelsskoler«; sammen med Harald Petersen (Kommunelærer i Aarhus): »Lærebog i Kontorarbejder«; sammen med Johs. Aagaard (Forstander, Kolding) og Adeler Petersen (Viceinspektør, Horsens): »Bogføringsøvelser for Handelsskoler«; sammen med Hvilsted Nielsen (Kommunelærer, Horsens): »Lærebog i Maskinskrivning«; »Lærebog i Dansk for Handelsskoler«; sammen med R. W. Crüger og V. Rambøll (Kommunelærere i Kolding): »Regnebog for Handelsskoler«; sammen med L. Dalgaard

(Kommunelærerinde i Aarhus): »Bibelhistorie for Folkeskolen«.

Pedersen, Poul, Lærer; f. 7. Sept. 1909 i Aarhus; Søn af Overpostbud P. C. P. og Hustru Jensine, f. Jensen. Haderslev Sem. 1931; mat.-nat. Studentereks.; 1. Aug. 1931 Vikar Aarhus komm. Skolev.; 1. April 1933 Timelærer smstds.; Ny Munkegades Skole; Leder af »Skole-Botanisk Have«, Aarhus, 1932; Leder af »De unges Kolonihave«, Aarhus, 1933.



Ribergaard, Niels Marinus, Kommunelærer; f. 26. Juli 1878 i Hune; Søn af Grdj. Jørgen R. og Hustru Edel, f. Faarup; gift 10. Juli 1908 m. Sigrid, f. Malling, f. 5. Juli 1887 i Odder. Silkeborg Sem. 1902; Aarsk.; Svømmelærereks.; Lærer Vraa Højskole; 1. Maj 1906 Timelærer Aarhus komm. Skolev.; 1. Aug. 1907 fast ansat smstds.; Ny Munkegades Skole.

Schulz, Christen Peter, Kommunelærer; f. 22. Sept. 1891 i Skjød; Søn af Murermester Theodor S. og Hustru Kirstine, f. Tønnesen; gift 29. April 1915 m. Marie Kirstine, f. Rasmussen, f. 10. Febr. 1892 i Stabrand. Jelling Sem. 1912; Aarsk. i Gymnastik 1912—13; korte Kursus i Sløjd, Svømning, Boldspil m. m.; 15. April 1915 Timelærer Aarhus komm. Skolev.; Valdemarsgades Skole; 1. Okt. 1916 fast ansat smstds.; Ny Munkegades Skole; Medhjælper v. Gymnastikinspektionen 1921.

West, Christian, Kommunelærer; f. 9. Okt. 1885 i Middelfart; Søn af Manufakturhandler Henrik W. og Hustru Emma, f. Matzen. Odense Sem. 1913; Eksamen fra Grüners Handelsakademis etaarige Kursus; Udd. i Sang og Sprog; Tillægsprøve i Tysk; 1. Maj 1916 Timelærer Aarhus komm. Skolev.; 1. Okt. 1916 fast ansat smstds.; Fjordsgades Skole; nu Ny Munkegades Skole.

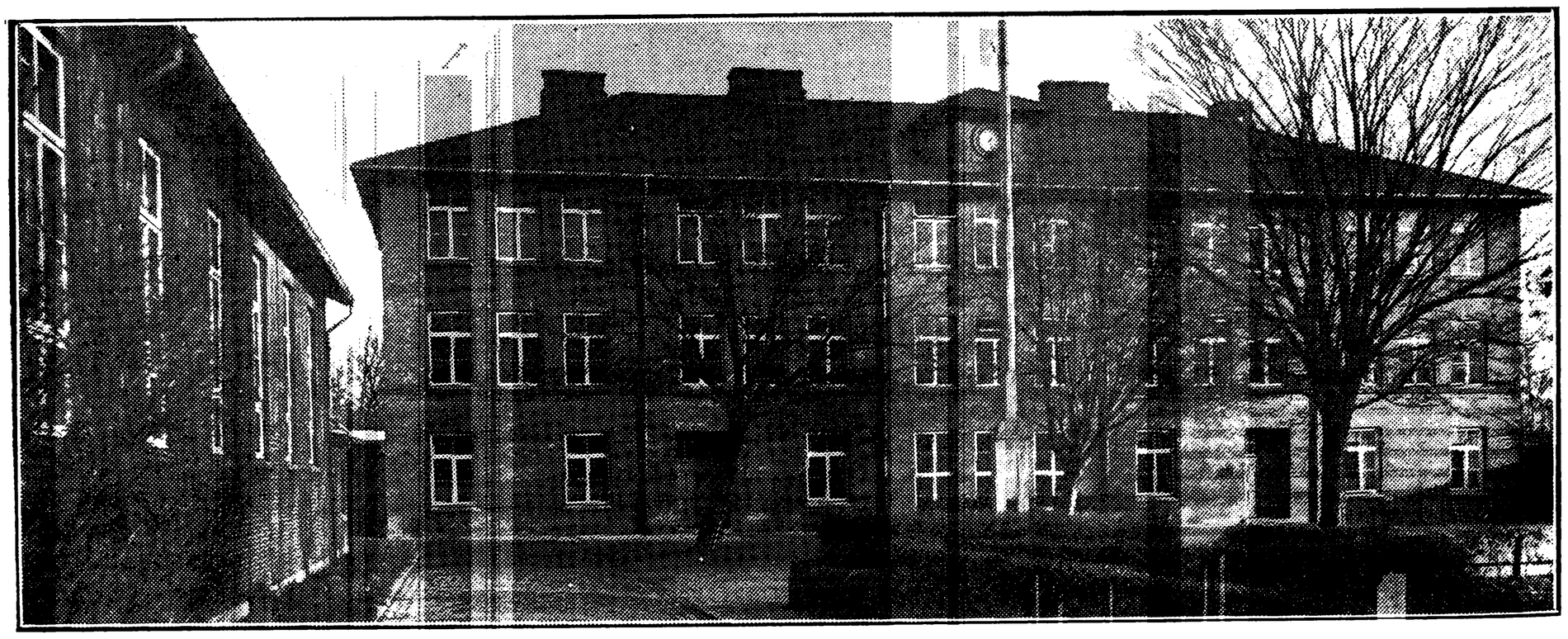

BORGERSKOLEN — NØRREBROGADE. INDVIET 5. MAJ 1893.



Hansen, Jens Vilhelm Marius, Overlærer; f. 22. Marts 1874 i Odense: Søn af Stenhugger Niels H. og Hustru Margrethe, f. Jensen; gift 10. Maj 1900 m. Marie, f. Hvid, f. 22. Febr. 1879 i Aarhus. Præliminæreks. Mulernes Legatsk., Odense; Odense Sem. 1893; forsk. Kursus; Studierejse til Tyskland 1909; 1. Juni 1893 Lærer v. Lyngby Realskole; 1. Maj 1896 Timelærer Aarhus komm. Skolev.; 12. Maj 1899 fast ansat smstds.; 12. Sept. 1918 Overlærer smstds. Litt. Arb.: »Det fjerde Vaaben« (Roman), 1913; Tysk Læsebog; Praktisk Fysik; Iagttagelsestegning.

Møller, Marius, Viceinspektør; f. 1. Aug. 1877 i Kbhvn.; gift 5. Maj 1905 m. Else Maria, f. Petersen, f. 25. Jan. 1875 i Østerbording. Silkeborg Sem. 1899; 1. Aug. 1899 Lærer Bælum Høj- og Realskole; 4. Maj 1901 Anden lærer i Taarup, Frørup S.; 1. Maj 1906 Enelærer i Aaes, Gangsted S.; 1. Aug. 1907 fast ansat



Aarhus komm. Skolev.; 1. April 1932 Viceinspektør Nørrebrogades Skole.



Bang, Axel Kai, Kommunelærer; f. 15. April 1874 i Struer; Søn af Læge Jens Andreas B. og Hustru Emma Louise, f. Michelsen; gift 20. Maj 1904 m. Ingeborg, f. Jensen, f. i Struer. Jelling Sem. 1900; Student; stud. theol.; cand. phil.; Hebraicum; Patristicum; 1. Maj 1901 Timelærer Aarhus komm. Skolev.; 1. Nov. 1902 fast ansat smstds.; Nørrebrogades Skole.

Bering, Ingeborg, Frk., Kommunelærerinde; f. 21. Okt. 1895 i København; Datter af Malermester Anders B. og Hustru Anna, f. Lund. N. Zahles Sem. 1916; cand. phil.; 1916 Lærerinde Østersøgades Gymnasium,; 1922 Vikar i Aarhus komm. Skolev.; 1. Maj 1930 Timelærerinde smstds.; 1. Okt. 1931 fast ansat Nørrebrogades Skole.

Gisselbæk, Axel, Kommunelærer; f. 20. Nov. 1898 i Stagstrup; Søn af Lærer Ole G. og Hustru Charlotte, f. Havdrup; gift 28. Nov. 1928 m. Gerda R. Nielsen, f. 14. Nov. 1900 i Aarhus. Alm. Forberedelseseks.; Ranum Sem. 1919; 1919 Vikar Aarhus komm. Skolev.; 1. April 1921 Timelærer smstds.; 1. Maj 1925 fast ansat Nørrebrogades Skole.



Gunnerup, Mette, Frk., Lærerinde; f. 20. Dec. 1907 i Kousted, Randers Amt; Datter af Gaardejer Søren G. og Hustru Ane, f. Stenz. Silkeborg Sem. 1929; Tillægsprøve i Tysk; Feriekursus i Gymnastik; 15. Sept. 1929 Lærerinde Dybvad Mellem- og Realskole; 1. April 1930 Randers komm. Skolev.; 1. April 1931 Vikar Aarhus komm. Skolev.; 1. April 1933 Timelærerinde smstds.; Nørrebrogades Skole.



Henriksen, Jacob Peter, Kommunelærer; f. 23. Febr. 1880 i Over Draaby; Søn af Lærer Eduard H. og Hustru Regine, f. Petersen; gift 16. Maj 1908 m. Magda, f. Rasmussen, f. 2. Maj 1882 paa Helgenæs. Vordingborg Sem. 1904; Sløjdlærereks.; Skolehavegerning; Tillægsprøve i Engelsk og Fransk; Aug. 1904 Lærer Tarm Realskole; 1. Juni 1906 Timelærer Aarhus komm. Skolev.; 1. Okt. 1907 fast ansat smstds.; Nørrebrogades Skole; Medlem af Bestyrelsen for 89 Kr. C. 1919—28.



Jakobsen, Kai Bernhard, Lærer; f. 20. Juni 1907 i Odense; Søn af Maskinpasser Jens Jakob J. og Hustru Abelone Kristine, f. Madsen; gift 23. Sept. 1932 m. Rosa Marie, f. Grauenhorst, f. 26. Aug. 1906 i Kiel. Odense Sem. 1929; Tillægsprøve i Engelsk og Tysk; Sløjdlærerudd.; 1. Aug. 1929 Faglærer v. cand. mag. Møllers Realskole, Aalborg; 1. Okt. 1930 fast Vikar Aarhus komm. Skolev.; 1. April 1932 Timelærer smstds.; Nørrebrogades Skole.



Jensen, Jens Rasmussen, Kommunelærer; f. 6. Dec. 1881 i Spørring; Søn af Entreprenør

Niels J. og Hustru Karen, f. Jensen; gift 11. Maj 1906 m. Claudia Maria, f. Hansen, f. 12. Febr. 1881 i St. Sjørup. N. Nissum Sem. 1903; 1903 Lærer Thyholm Skole; 1904 v. nuværende Forældre-Skole i Aarhus; 1. Juni 1908 Timelærer Aarhus komm. Skolev.; 1. Jan. 1910 fast ansat smstds.; Nørrebrogades Skole.



Jørgensen, Hans Laurits, Kommunelærer; f. 10. Maj 1885 i Odense; Søn af Rugbrødsbager Niels J. og Hustru Marie Kathrine, f. Møller. Alm. Forberedelseseks. fra Mulernes Legatskole 1901; Odense Sem. 1906; Aarsk. 1923—24; 20. Aug. 1906 Timelærer Stege komm. Skolev.; 1. Juni 1907 Vikar Aarhus komm. Skolev.; 1. Maj 1908 Timelærer smstds.; 1. Marts 1911 fast ansat smstds.; Nørrebrogades Skole.

Jørgensen, Kirstine, Frk., Kommunelærerinde; f. 5. Jan. 1872 i Følle; Datter af Propr. Jens J. og Hustru Andrea Marie, f. Stigaard. Aarhus private Kursus 1896; 1. Nov. 1898 Timelærerinde Aarhus komm. Skolev.; 10. Maj 1900 fast ansat smstds.; Nørrebrogades Skole.

Kirkegaard, Holger Schou, Kommunelærer; f. 28. Sept. 1884 i Thorning; Søn af Gaardejer Gottlieb Henrik K. og Hustru Mette Johanne, f. Madsen; gift 21. Juli 1917 m. Elna Kristine, f. Dalsgaard Hansen, f. 30. Dec. 1884 i Jelling. Vordingborg Sem. 1908. Afgangsprøve fra Statens Gymnastikinstitut; Tillægsprøve i Engelsk; Aarsk.; 1. Juni 1908 Vikar Baarse; 16. Aug. 1909 Rønne; 25. Aug. 1910 Timelærer Stege; 1. Jan. 1913 Vikar København; 1. April 1914 Timelærer smstds.; 1. April 1917 Timelærer Aarhus komm. Skolev.; 1. Sept. 1917 fast ansat smstds.; Nørrebrogades Skole; Formand for den radikale Vælgerforening i Aarhus nordre Kreds 1932; Kasserer og Sekretær i Gymnastisk Selskab Aarhus Afdeling 1926.

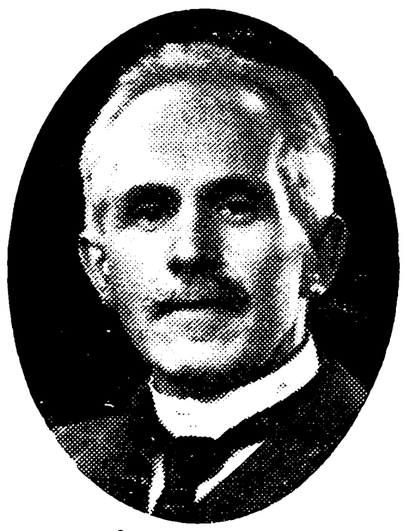

Kragh, Emil Andreas, Kommunelærer; f. 23. Marts 1872 i Skærup, Vejle Amt; Søn af Lærer Søren L. K. og Hustru Frederikke, f. Rosenved; gift 8. Aug. 1901 m. Kristiane Marie, f. Olsen, f. 15. Nov. 1869 i Aarhus. Jelling Sem. 1890; Sløjdlærerudd.; 1890 Timelærer Svendborg Kommuneskole; 23. April 1893 Lærer Aarhus komm. Skolev.; 13. Maj 1897 fast ansat smstds.; Nørrebrogades Skole.

Lawaetz, Agnes Elisabeth, f. Tørring, Frue, Kommunelærerinde; f. 16. April 1871 i Aarhus; Datter af Skomagermester Jens T. og Hustru Cecilie Elisabeth, f. Petersen; gift 17. Juli 1903 m. Peter August Frederik L., f. 14. Maj 1867 paa Møltrup i Timring Sogn. Aarhus private Kursus 1892; Tillægsprøve i Tysk og Engelsk; 1. Jan. 1890 Timelærerinde Aarhus komm. Skolev.; Valdemarsgades Skole; 1. Maj 1893 fast ansat Nørrebrogades Skole.

Michelsen, Ida, Frk., Kommunelærerinde; f. 8. Marts 1871 i Aarhus; Datter af Malermester Marius M. og Hustru Anna, f. Olufsen. Alm. Forberedelseseks.; Københavns Sem. 1895; 1. Maj 1896 Timelærerinde Aarhus komm. Skolev.; 12. Dec. 1900 fast ansat smstds.; Ny Munkegades Skole og Nørrebrogades Skole.

Nielsen, Anders Sund, Kommunelærer; f. 27. Marts 1892 i Vilsted; Søn af Rentier N. C. N. og Hustru Elisabeth, f. Jensen; gift 21. Dec. 1931 m. Karen, f. Drexler, f. 17. Okt. 1900 i København. Haslev Sem. 1913; Sekondløjtnant i Artilleriet; 8. Sept. 1913 Vikar Tranegilde; 1. Nov. 1913 Lærer v. Kerteminde Højskole; 1. Maj 1914 Vikar i Løgstør; 15. Aug. 1914—3. Juli 1916 Lærer v. Brabrand Realskole; 1. Maj 1919 Timelærer v. Aarhus komm. Skolev.; Nørrebrogades Skole; 1. Okt. 1920 fast ansat smstds.



Nielsen, Axel Tage, Kommunelærer; f. 12. Dec. 1906 i Aarhus; Søn af Arbejdsmand Jens Peder N. og Hustru Anne, f. Nørskov. Jelling Sem. 1927; Filosofikum; 1. April 1931 Timelærer Aarhus komm. Skolev.; Nørrebrogades Skole; 1. Aug. 1932 fast ansat smstds.



Schrøn, Viggo Aksel Georg, Kommunelærer; f. 12. Okt. 1869 i Beder; Søn af Sadelmager

F. W. S. og Hustru Louise, f. Andersen; gift 30. April 1901 m. Metha Jørgine, f. Jensen, f. 30. April 1872 i Gangsted. Jelling Sem. 1888; Aarsk. 1910—11; 1888 Lærer v. Tinning Privatskole pr. Hinnerup; 1890 Nordby Borgerskole paa Fanø; 10. Maj 1893 Timelærer Aarhus komm. Skolev.; 24. April 1896 fast ansat smstds.; Nørrebrogades Skole. (Død 14. Jan. 1934.)

Stensmark, Jens Peder, Kommunelærer; f. 23. Juli 1864 i S. Bork; Søn af Lods Thorben Jensen og Hustru Ane, f. Larsen; gift 27. Maj 1917 m. Magda, f. Albeck, f. 12. Dec. 1876 i Aarhus. Københavns priv. Sem. 1886; korte Kursus i Matematik, Fysik og Bogføring; 15. Aug. 1887 Lærer Løgstør private Realskole; 1. Aug. 1891 Holbæk komm. Realskole; 1. Juli 1901 fast ansat Aarhus komm. Skolev.; Nørrebrogades Skole. (Afsked 31. Maj 1933).

Sørensen, Gother, Kommunelærer; f. 27. April 1903 i Højslev St.; Søn af Tømrermester Niels



S. og Hustru Gertrud Marie, f. Madsen; gift 26. Juli 1929 m. Olga Cæcilie, f. Barkmann, f. 17. Okt. 1903 i Haderslev. Realeks. 1920; Haderslev Sem. 1928; Telegrafisteks. (Store Nordiske); Kornetskoleeks.; Gymnastik- og Svømmekursus; 1. Aug. 1928 Vikar Aarhus komm. Skolev.; 1. Maj 1930 Timelærer smstds.; 1. Aug. 1932 fast ansat smstds.; Nørrebrogades Skole; Lærer paa Aarhus komm. Fortsættelsesskole.



BORGERSKOLEN — PARADISGADE.

Hansen, Hans Axel, Overlærer; f. 10. Dec. 1877 i Taaning Sogn; Søn af Landmand Mads H. og Hustru Birgitte Katrine, f. Mikkelsen; gift 27. Sept. 1901 med Birthe Matilde Dorthea, f. Hansen, f. 4. Nov. 1874 i Nysted. Skaarup Sem. 1898; Aarsk.; Stipendierejse; 18. Sept. 1898 Andenlærer Næsbyhovedbroby v. Odense; 1. Marts 1901 Vikar v. Aarhus komm. Skolev.; 1. Aug. 1901 Timelærer Paradisgades Skole; 12. Maj 1903 fast ansat smstds.; 1908—24 Ny Munkegades Skole; 1. Juli 1924 Overlærer Paradisgades Skole.

Christensen, Nicoline, Frk., Viceinspektrice; f. 7. Dec. 1893 i Vejlby v. Risskov; Datter af Overlærer Chr. C. og Hustru Inger, f. Petersen. Aarhus Sem. 1916; Skolekøkkeneks.; Aarsk. i Engelsk; 1918 Vikar Aarhus komm. Skolev.; 1. April 1922 Timelærerinde smstds.; 1. Okt. 1923 fast ansat smstds.; 1. April 1932 Viceinspektrice Paradisgades Skole.

Brathlund, Frederik Hermann Andreas, Kommunelærer; Forstander for Aarhus komm. Fortsættelsesskole; f. 31. Juli 1885 i Aasted; Søn af

Smed Andreas Edvard B. og Hustru Martine Kirstine, f. Jakobsen; gift 3. Juni 1911 m. Anna Henriette Amalie, f. Hansen, f. 22. Maj 1885 i Nysted. Jelling Sem. 1906; Aarsk. i Matematik, Fysik og Kemi 1907—08; 1. Aug. 1906 Lærer Hovedgaard Realskole; 1. Juni 1908 Timelærer Aarhus komm. Skolev.; 1. Juni 1911 fast ansat smstds.; Paradisgades Skole; Leder af Fortsættelsesskolen siden 1. Okt. 1916.

Dreyer Sørensen, Johanne Thorborg, Frk., Lærerinde. 1. April 1933 Timelærerinde Aarhus komm. Skolev.; Paradisgades Skole.

Hansen, Karen Margrethe, Frk., Kommunelærerinde; f. 8. Juli 1892 i Nysted; Datter af Dyrlæge Jens H. og Hustru Marie, f. Hansen. Aarhus Sem. 1917; Aarsk.; 1. Aug. 1924 Timelærerinde Aarhus komm. Skolev.; 1. April 1928 fast ansat smstds.; Paradisgades Skole.

Hansen, Ragnhild Harriet, Frk., Kommunelærerinde; f. 22. Okt. 1896. Ranum Sem. 1921; Aarsk.; Tillægsprøve i Engelsk; 1. April 1931 Timelærerinde Aarhus komm. Skolev.; 1. Aug. 1932 fast ansat smstds.; Paradisgades Skole.

Hvalsøe, Ella, Frk., Kommunelærerinde; f. 22. Aug. 1888 i Aarhus; Datter af Fuldmægtig Christian H. og Hustru Elise, f. Muchitsch. Horsens Sem. 1914; Aarsk. i Skolekøkken, Kbhvn., 1914—15; Feriekursus i Gymnastik; 1. Sept. 1918 Timelærerinde Aarhus komm. Skolev.; 1. April 1920 fast ansat smstds.; Paradisgades Skole.

Jensen, Maren Kirstine, Frk., Lærerinde; f. 18. August 1898 i Aarhus; Datter af Militærmusiker Jens J. og Hustru Maren Kirstine, f. Nielsen. Aarhus Sem. 1926; 1. Okt. 1926 Lærerinde Ormslev Børnehjems Privatskole; 1. April 1930 Vikar Aarhus komm. Skolev.; 1. April 1932 Timelærerinde smstds.; Paradisgades Skole.



Johansen, Vilhelm, Lærer; f. 31. Aug. 1909 i Middelfart; Søn af Lærer Hans Peder J. og Hustru Anna Valborg, f. Petersen Bukdahl; gift 30. April 1933 m. Clara, f. Andersen, f. 24. Aug. 1911 i Randers. Skaarup Sem. 1930; Lærer v. Bøggildgaard Ungdomshjem, Odense; St. Hans Skole; 1. April 1932 Timelærer Aarhus komm. Skolev.; Paradisgades Skole.

Kjær, Agnes Margrethe, Frk., Kommunelærerinde; f. 8. Juni 1868 i Aarhus; Datter af Skomagermester Emanuel K. og Hustru Eline, f. Ludwigs; Præliminæreks. 1888; N. Zahles Sem. 1891; Tegnekursus i Kbhvn. i Somrene 1896, 97 og 98; ministeriel Understøttelse t. Rejse i Tyskland 1903; Statens Sommerkursus i Tysk paa Marselisborg 1908; forskellige komm. Kursus; 1. Maj 1885 Timelærerinde Aarhus komm. Skolev.; 8. Sept. 1892 konstitueret og 23. Okt. 1894 fast ansat smstds.; Paradisgades Skole; Kasserer i »Jydsk Forening f. Naturvidenskab«, Aarhus, fra 1908.



Kvistgaard. Sophie, Frk., Kommunelærerinde; f. 8. Nov. 1876 i Blære; Datter af Lærer Morten N. K. og Hustru Anne Kirsten, f. Jensen. Femmers Sem. 1898; 19. Aug. 1898 Lærerinde Holstebro Realskole; 1. Maj 1906 Timelærerinde Aarhus komm. Skolev.; 1. Okt. 1906 fast ansat smstds.; Paradisgades Skole.

Larsen, Hans Christian, Kommunelærer; f. 22. Juli 1885; Søn af Gaardejer Rasmus L. og Hustru Johanne, f. Madsen; gift 1. April 1915 m. Nielsine Kirstine, f. Nielsen, f. 14. Nov. 1885. Odense Sem. 1909; Aarsk. 1923—24; 1909 Vikar Aarhus komm. Skolev.; 1. Maj 1911 Timelærer smstds.; 1. Okt. 1913 fast ansat smstds.; Paradisgades Skole; Alterdegn v. Christianskirken fra 1925.

Leth, Ida Elisabeth, Frk., Kommunelærerinde; f. 16. Juli 1896 i Aarhus; Datter af Disponent Kornelius L. og Hustru Ingeborg, f. Jensen. Aarhus Sem. 1917; 1917 Vikar Aarhus komm. Skolev.; 1. Maj 1923 Timelærerinde smstds.; 1. Nov. 1926 fast ansat smstds.; Paradisgades Skole.

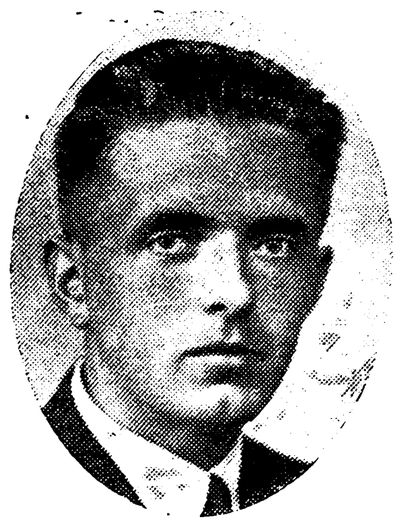

Møldrup, Helge, Lærer; f. 29. Okt. 1909 i Hjørring; Søn af Førstelærer Kristen Kristensen og Hustru Dagmar, f. Høyrup. Jelling Sem. 1930; 1. Aug. 1930 fast Vikar Aarhus komm. Skolev.; 1. April 1932 Timelærer smstds.; Paradisgades Skole.

Nielsen, Nielsine Sophie, Frk., Kommunelærerinde; f. 10. Dec. 1897 i Aarhus; Datter af Bødker I. P. N. og Hustru A. Margr., f. Petersen. Aarhus Sem. 1919; Tillægsprøve i Engelsk og Tysk; 17. Aug. 1919 Vikar Aarhus komm. Skolev.; 1. Okt. 1925 Timelærerinde smstds.; 1. April 1928 fast ansat smstds.; Paradisgades Skole.

Schouborg, Mads, Kommunelærer; f. 27. Aug. 1875 i Faistrup, Lading Sogn; Søn af Skovfoged A. S. og Hustru Maren, f. Madsen; gift 22. Maj 1901 m. Helga, f. Jørgensen, f. 14. Okt. 1877 i København. Silkeborg Sem. 1897; 1. Nov. 1897 Vinterlærer Torrild; 15. April 1898 Vikar v. Vestre Kommuneskole i Horsens; 19. Sept. 1898

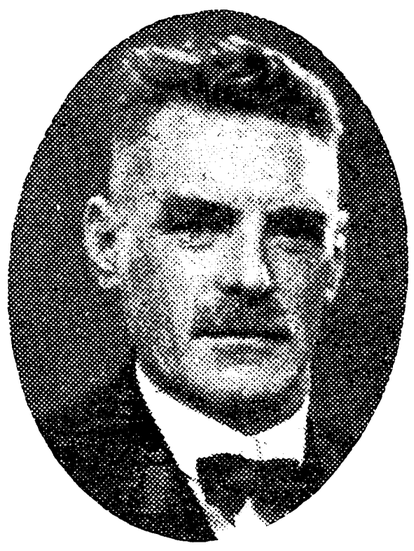

Timelærer Aarhus komm. Skolev.; Paradisgades Skole; 11. Marts 1901 fast ansat smstds.

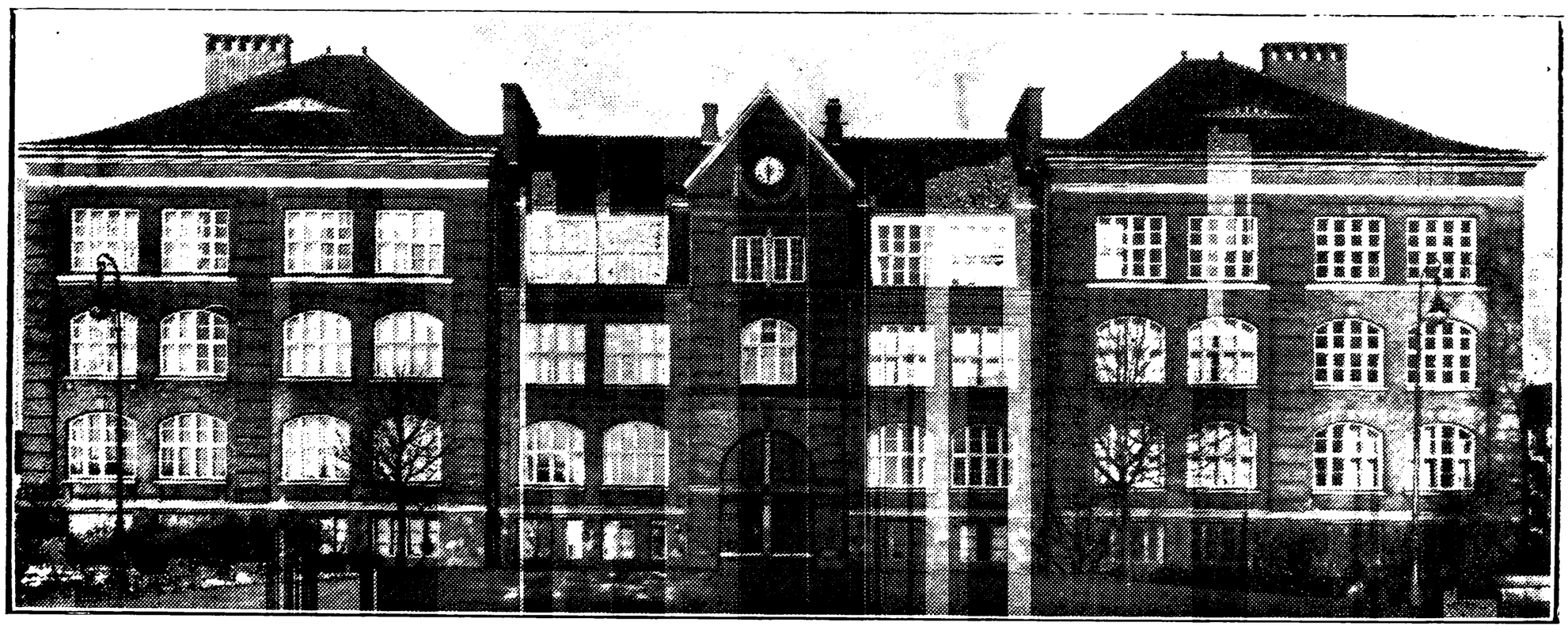

BORGERSKOLEN — SAMSØGADE.

Sørensen, Emil David Michael, Overlærer; f. 15. Febr. 1888 i Aarhus; Søn af Maskinarbejder Ludvig S. Jelling Sem. 1909; Aarsk.; 1. Febr. 1911 Timelærer Aarhus komm. Skolev.; Paradisgades Skole; 1. Okt. 1913 fast ansat smstds.; 1. Aug. 1931 Overlærer Samsøgades Skole.



Basse, K. Krarup, Viceinspektør; f. 19. Sept. 1890 i Blegind; Søn af Grdj. Marius B. og Hustru Mogensine, f. Krarup. Jelling Sem. 1913; Aarsk. 1926—27; 1. Juli 1913 Vikar Aarhus komm. Skolev.; 1. Maj 1916 Timelærer smstds.; 1. Okt. 1917 fast ansat smstds.; 1. April 1932 Viceinspektør Samsøgades Skole; Medl. af Bestyrelsen for D. L. F.s 89. Kreds C 1922—26; Kasserer for samme fra 1927; Medl. af Udvalget for Aarhus Lærerforeningers Svagbørnskoloni.

Helsing, Christine, Frk., Viceinspektrice; f. 25. April 1880. Silkeborg Sem. 1901; Tillægsprøve i Engelsk og Tysk; 1. Maj 1909 fast ansat Aarhus komm. Skolev.; 1. April 1932 Viceinspektrice smstds.; Samsøgades Skole.

Vestberg, Harald, Viceinspektør; f. 6. Okt. 1878. Silkeborg Sem. 1900; 17. Aug. 1903 Timelærer Aarhus komm. Skolev.; 20. Okt. 1905 fast ansat smstds.; 1. April 1932 Viceinspektør smstds.; Samsøgades Skole.



Aagaard, Anton Peter Hansen, Kommunelærer; f. 10. Dec. 1880 i Vonsild; Søn af Urmager Hans

Sørensen Aa. og Hustru Maren, f. Andersen; gift 22. Marts 1908 m. Ingeborg, f. Primdahl, f. 19. Okt. 1888 i Esbjerg. Jelling Sem. 1901; 21. Aug. 1901 Lærer Kolding Realskole; 4. Okt. 1902 Andenlærer i Vinderslev; 3. Maj 1905 Timelærer i Skive; 1. Sept. 1908 Kommunelærer smstds.; 1. Nov. 1923 Førstelærer i Hovedgaard; 1. April 1927 fast ansat Aarhus komm. Skolev.; Samsøgades Skole.

Alstrup, Ellen, Frue; Kommunelærerinde; f. 22. Marts 1888. N. Zahles Sem. 1910; Tillægsprøve i Engelsk og Latin; 1. Maj 1914 Timelærerinde Aarhus komm. Skolev.; 1. Dec. 1915 fast ansat smstds.; Samsøgades Skole.

Baadsgaard, Nanna, f. Vester, Frue, Kommunelærerinde; f. 7. April 1894 i Enslev Sogn; Datter af Forvalter I. P. V. og Hustru Petrine, f. Thylstrup; gift 26. Okt. 1917 m. Ingv. Chr. B., f. 16. Sept. 1887 i Grønning, Jebjerg. Gedved Sem. 1915. 1. Nov. 1915 Vikar Astrup ø. Skole; 15. Febr. 1916 Lærerinde Fiirgaarde Børnehjem; 14. Aug. 1916 Aarhus komm. Skolev.; 1. April 1920 Timelærerinde smstds.; 1. Okt. 1922 fast ansat smstds.; Samsøgades Skole.

Bach, Margrethe, Frk., Kommunelærerinde; f. 5. Sept. 1888. Th. Langs Sem. 1911; Tillægsprøve i Engelsk; 1. Maj 1914 Timelærerinde Aarhus komm. Skolev.; 1. Maj 1916 fast ansat smstds.; Samsøgades Skole.



Brandt Lassen, Hans Michael, Kommunelærer; f. 16. Okt. 1896 i Skivholme; Søn af Lærer Niels Østergaard L. og Hustru Nielsine, f. Brandt Christiansen; gift 22. Aug. 1923 m. Karen, f. Yde Petersen, f. 22. Febr. 1902 i Viborg. Realeks.; Jelling Sem. 1917; forsk. Kursus; 1. April 1920 Timelærer Aarhus komm. Skolev.; 1. Okt. 1922 fast ansat smstds.; Samsøgades Skole.



Bønløkke Andersen, Marie Magdalene, f. Kondrup, Frue, Kommunelærerinde; f. 6. April 1890 i Hasle v. Aarhus; Datter af Lærer Anders K. og Hustru Maren, f. Sørensen; gift 15. Okt. 1921 m. Olaf Bønløkke A., f. 11. Febr. 1889 i Aalsrode v. Grenaa. Præliminæreks.; Aarhus Sem. 1912; Tillægsprøve i Engelsk og Tysk; 1. Maj 1915 Timelærerinde Aarhus komm. Skolev.; Samsøgades Skole; 1. Sept. 1917 fast ansat smstds.

Christiansen, Christian Lauritz, Kommunelærer; f. 1. Sept. 1886 i Nr. Jernløse; Søn af Grdj. Niels C. og Hustru Karen Sofie, f. Larsen; gift 7. Aug. 1912 m. Gerda, f. Rasmussen, f. 7. Aug. 1890 i Særslev paa Sjælland. Blaagaards Sem. 1907; cand. phil.; 1907—10 Lærer Jyderup Realskole; 1. Sept. 1910 Timelærer Aarhus komm. Skolev.; 1. Okt. 1912 fast ansat smstds.; Samsøgades Skole.

Damsgaard Gregersen, Jens Bach, Kommunelærer; f. 30. Okt. 1899 i Thisted; Søn af Købmand Christen Damsgaard G. og Hustru Nicoline Christine, f. Bach. Ranum Sem. 1920; Tillægseks. i Engelsk og Tysk; Aarsk.; 1. Aug. 1920 Vikar Aarhus komm. Skolev.; 1. Juni 1925 Timelærer smstds.; 1. April 1929 fast ansat smstds.; Samsøgades Skole.



Elbæk, P., Kommunelærer; f. 17. Dec. 1870 i Gangsted; Søn af Væver J. P. E. og Hustru Mariane, f. Knudsen; gift 9. Nov. 1895 m. Johanne, f. Jensen, f. 27. Jan. 1869 i Gangsted. Præliminæreks. 1888; Ranum Sem. 1890; Feriekursus i Sløjd og Dansk; 1890—95 Ansættelse v. private Skoler i Aarhus; 1. Maj 1895 Timelærer Aarhus komm. Skolev.; 25. Maj 1898 fast ansat Valdemarsgades Skole; 1. Maj 1914 Samsøgades Skole; Medl. af »Det Blaa Kors«s Hovedbestyrelse 1898—1922; Medl. af Bestyrelsen for Aarhus Seminarium fra 1909, og af forskellige Menighedsraad i Aarhus fra 1911, af Aarhus Byraad fra 1925—29, og af Aarhus Amts Skoleraad fra 1927—33.

Frantzen, Magda, Frk., Lærerinde; f. 20. Juli 1905. Tønder Sem. 1928; Statens Skolekøkkenlærerindekursus; 1. April 1932 Timelærerinde Aarhus komm. Skolev.; Samsøgades Skole.

Frost, Christian Emanuel, Kommunelærer; f. 2. Juli 1882 i Aalborg; Søn af Købmand Christian F. og Hustru Emma, f. Olsen; gift 26. Okt. 1910 m. Aase, f. Andersen, f. 6. Dec. 1890 i Kbhvn. Blaagaards Sem. 1911; Udd. paa Askov Højskole; 15. Aug. 1911 Vikar Aarhus komm. Skolev.; 1. Maj 1913 Timelærer smstds.; 1. Okt. 1914 fast ansat smstds.; Samsøgades Skole.

Geest, Marie, Frue, Kommunelærerinde; f. 10. April 1886. Aarhus Sem. 1915; 1. April 1918 Timelærerinde Aarhus komm. Skolev., 1. April 1920 fast ansat smstds.; Samsøgades Skole.

Geest, Martin, Kommunelærer; f. 24. Marts 1891. Jelling Sem. 1912; Sløjdlærerudd.; 1. April 1917 Timelærer Aarhus komm. Skolev.; 1. April 1919 fast ansat smstds.; Samsøgades Skole.

Grønlund, Ejnar, Kommunelærer; f. 3. April 1891 i Aarhus; Søn af Lærer P. Chr. G. og Hustru Mette Marie, f. Sørensen Vestergaard; gift 27. Dec. 1924 m. Helga K., f. Hansen, f. 6. Jan. 1902 i Vester Tostrup. Skaarup Sem. 1916; Artium; Filosofikum; 1. April 1919 Timelærer Aarhus komm. Skolev.; 1. Okt. 1919 fast ansat smstds.; Samsøgades Skole.

Halkier, Otto, Kommunelærer; f. 15. Jan. 1892 i Strømmen, Randers; Søn af Proprietær Otto H. og Hustru Ingrid, f. Dahlman; gift 3. Sept. 1922 m. Elisabeth, f. Basse, f. 19. Nov. 1903 paa Helgenæs. Ranum Sem. 1916; Kursus; 1916 Vikar Aarhus komm. Skolev.; 1. April 1919 Timelærer smstds.; 1. Okt. 1919 fast ansat smstds.; Samsøgades Skole.

Hansen, Birthe Mathilde Dorthea, f. Hansen, Frue, Kommunelærerinde; f. 4. Nov. 1874 i Nysted; Datter af Dyrlæge Jens H. og Hustru Marie, f. Hansen; gift 27. Sept. 1901 m. Hans Axel H., f. 10. Dec. 1877 i Taaning Sogn. Th. Langs Sem. 1911; 1911 Vikar Aarhus komm. Skolev.; Samsøgades Skole; 1. Maj 1914 Timelærerinde smstds.; 1. Nov. 1916 fast ansat smstds.

Jensen, Helene, Frk., Kommunelærerinde; f. 27. Sept. 1895. N. Zahles Sem. 1916; Faglærerindeeks. i Engelsk; Tillægsprøve i Tysk; 1. April 1919 Timelærerinde Aarhus komm. Skolev.; 1. Sept. 1921 fast ansat smstds.; Samsøgades Skole.

Jensen, Victor, Kommunelærer; f. 14. Sept. 1886. Silkeborg Sem. 1915; Tegnelærereks.; 1. April 1918 Timelærer Aarhus komm. Skolev.; 1. Maj 1919 fast ansat smstds.; Samsøgades Skole.

Johannesen, H. O., Kommunelærer; f. 30. Dec. 1897. D. D. R. S. Sem. 1919; 1. April 1921 Timelærer Aarhus komm. Skolev.; 1. April 1928 fast ansat smstds.; Samsøgades Skole.

Jørgensen, G. A., Kommunelærer; f. 24. April 1887. Jonstrup Sem. 1909; 1. Maj 1911 Timelærer Aarhus komm. Skolev.; 1. Okt. 1913 fast ansat smstds.; Samsøgades Skole.

Kirkegaard, Elna Kristine, f. Dalsgaard Hansen, Frue, Kommunelærerinde; f. 30. Dec. 1884 i Jelling; Datter af Grdj. Rasmus Dalsgaard H. og Hustru Hansine Petrea H.; gift 21. Juli 1917 m. Holger Schou K., f. 28. Sept. 1884 i Thorning. Silkeborg Sem. 1907; Aarsk. i Skolekøkken 1912—13; 1. Aug. 1907 Lærerinde v. Jacobsens Mellem- og Realskole, Aalborg; 1908 Vikar i Holstebro; 1. Jan. 1909 Timelærerinde i Stege; 1. Maj 1914 Timelærerinde Aarhus komm. Skolev.; 1. Okt. 1915 fast ansat smstds.; Samsøgades Skole.

Klit, Laura, f. Petersen, Frue, Kommunelærerinde; f. 11. Dec. 1890 i Aarhus; Datter af Forvalter Marinus P. og Hustru Bothilde, f. Nielsen; gift 25. Okt. 1918 m. Jensenius K., f. 21. Juli 1874 i Nørøxe. Aarhus Sem. 1915. 15. Aug. 1915 Vikar Aarhus komm. Skolev.; 1. April 1918 Timelærerinde smstds.; 1. Sept. 1921 fast ansat smstds.; Samsøgades Skole.



Kristensen, Petrine Marie, f. Sørensen, Frue, Kommunelærerinde; f. 23. Marts 1888 i Sindbjerg v. Vejle; Datter af Husmand Hans S. og Hustru Anna, f. Sørensen; gift 13. Juli 1922 m. Jens Peter K., f. 28. Sept. 1898 i Storenor v. Malling. Gedved Sem. 1910; Aarsk. i Skolekøkken; 1. Sept. 1910 Lærerinde i Fovslet; 1. Jan. 1915 Hygum Skole; 1. Marts 1920 Vejstrup Skole; 1. Sept. 1921 fast ansat Aarhus komm. Skolev.; Samsøgades Skole.

Larsen, Johanne Marie, Frk., Kommunelærerinde; f. 8. Nov. 1880 i Vennebjerg; Datter af Lærer Lars L. og Hustru Maria, f. Madsen. Silkeborg Sem. 1911; Aarsk. i Gymn.; 1. Sept. 1911 Vikar Frederikshavns komm. Skolev.; 15. April 1913 Timelærerinde Aarhus komm. Skolev. 1. Okt. 1914 fast ansat smstds.; Samsøgades Skole.

Lind, Ingrid, Frk., Kommunelærerinde; f. 16. April 1895 i Sivested; Datter af Lærer M. L. og Hustru Kirstine, f. Hansen. Aarhus Sem. 1918; Kursus i Gymnastik; Tillægseks. i Tysk; 1918 Vikar Aarhus komm. Skolev.; 1. Maj 1923 Timelærerinde smstds.; 1. Nov. 1926 fast ansat smstds. Samsøgades Skole.

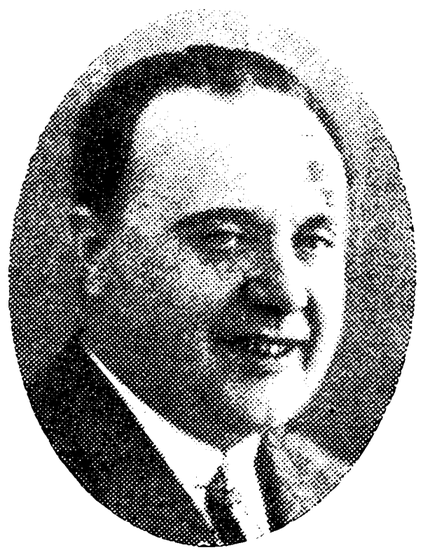

Lynge, Gerhardt, Kommunelærer, Musikforf., Talepædagog; f. 28. Dec. 1884 i Frederikssund; Søn af Musiker H. N. L. Jonstrup Sem. 1905; har studeret Musik og Talepædagogik; 1. Maj 1907 Timelærer Aarhus komm. Skolev.; 1. Maj 1910 fast ansat smstds.; Samsøgades Skole; tidl. Lærer v. Aarhus Politiskole og Sergentskolen; Medarb. v. d. jydske Statsklinik for Ganespaltelidende fra 1914; Lærer v. Frøbelseminariet i Aarhus; Medstifter af og i Bestyrelsen for Aarhus philharmoniske Selskab; Medstifter af og 1. Formand for Unge Tonekunstneres Selskab i Aarhus; i Bestyrelsen for Det jydske Musikkonservatorium. Litt. Arb.: Danske Komponister i det 20. Aarh.s Begyndelse o. a. A.

Mikkelsen, S., f. Andersen, Frue, Kommunelærerinde; f. 3. Febr. 1889. Aarhus Sem. 1914;

1. April 1919 Timelærerinde Aarhus komm. Skolev.; 1. Febr. 1921 fast ansat smstds.; Samsøgades Skole.

Møller, Aage, Kommunelærer; f. 16. Dec. 1889. Jonstrup Sem. 1910; Tillægsprøve i Tysk; 1. Maj 1913 Timelærer Aarhus komm. Skolev.; 1. Okt. 1915 fast ansat smstds.; Samsøgades Skole.

Møller, Valgerda, f. Asmussen, Frue, Kommunelærerinde; f. 23. Marts 1882; Datter af Lærer Claus Frederik A. og Hustru Anna Eleonora, f. Cruusberg; gift 9. April 1912 m. Lektor v. Aarhus Katedralskole Viggo R. M., f. 9. Okt. 1879 i Mammen pr. Viborg. Vordingborg Sem. 1903; 1. Sept. 1903 Lærerinde i Tersløse pr. Dianalund og Organist v. Tersløse Kirke; 1. Jan. 1905 Vikar Kbhvn.s Kommuneskoler; 1. Dec. 1907 fast ansat smstds.; 1. April 1912 Aarhus komm. Skolev.; Samsøgades Skole; Formand for 89. Kreds A. af Danmarks Lærerforening. Har skrevet en Række Ungpigebøger og Børnebøger under Mærket: Gerda Halk; forskellige Artikler og Noveller i Tidsskrifter og Blade.

Nordvig, Ellen, Frk., Kommunelærerinde; f. 12. Okt. 1891 i Maarslet; Datter af Lærer og Kirkesanger Niels Jørgen Laursen N. og Hustru Petrine, f. Rasmussen. Aarhus Sem. 1912; 1. April 1920 Lærerinde Aarhus komm. Skolev.; 1. April 1922 Afsked paa Grund af Giftermaal; 1. Juni 1932 genansat v. samme Skolev.; Samsøgades Skole.

Pedersen, O. P., Kommunelærer; f. 23. Juni 1877. Gedved Sem. 1898; Aarsk.; 1. Nov. 1918 fast ansat Aarhus komm. Skolev.; Samsøgades Skole.

Sunesen, Johannes, Kommunelærer; f. 2. Okt. 1894 i Fensten, Gosmer Sogn, Aarhus Amt; Søn af Lærer Kristian Theodor S. og Hustru Else Kirstine, f. Jensen. Ranum Sem. 1915; Tillægsprøve i Tysk og Engelsk; forsk. Kursus; 1. April 1920 Timelærer Aarhus komm. Skolev.; Borgerskolen v. Ingerslevs Boulevard; 1. Okt. 1920 fast ansat smstds.; 1. April 1927 Samsøgades Skole.

Svendsen, Thorkild, Kommunelærer; f. 18. Maj 1886. Jonstrup Sem. 1907; Aarsk.; Sløjdlærerudd.; 1. Sept. 1910 Timelærer Aarhus komm. Skolev.; 1. Okt. 1911 fast ansat smstds.; Samsøgades Skole.

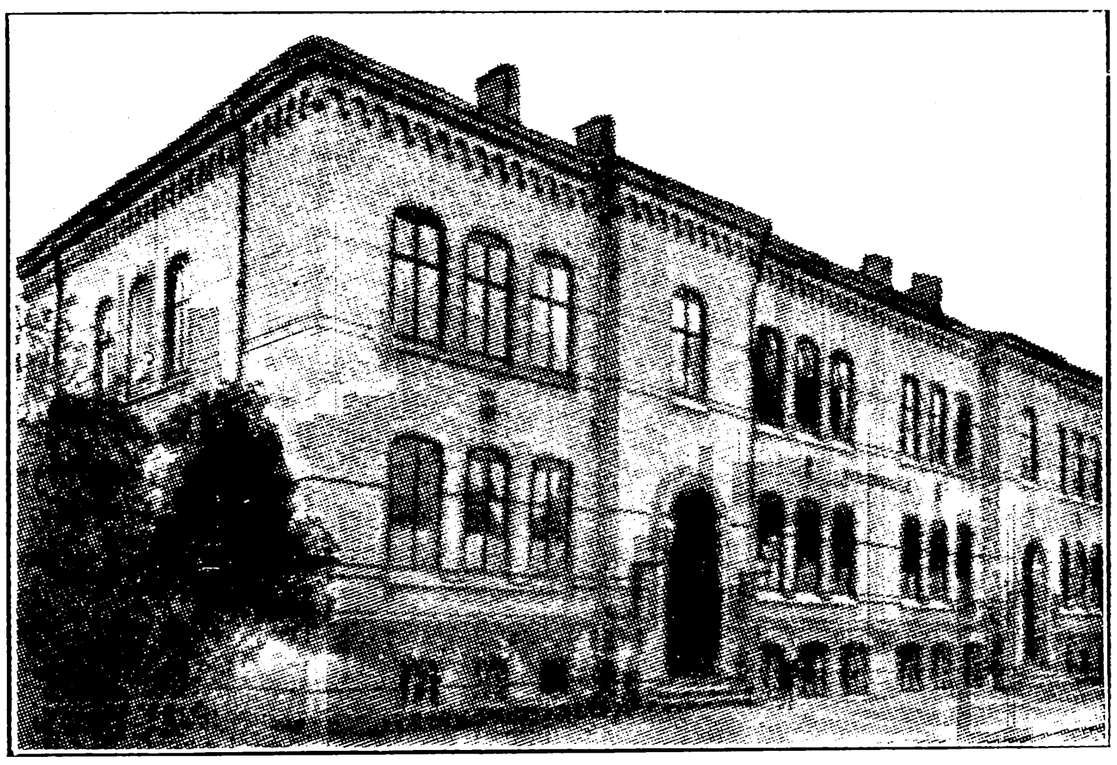

BORGERSKOLEN — VALDEMARSGADE.



Mousten, Kristen, Overlærer; f. 20. Okt. 1875 i Otting, Salling; Søn af Landmand Jens Kristian M. og Hustru Mette Marie, f. Jakobsen; gift 5. Nov. 1904 m. Kristiane, f. Dalgaard, f. 10. Okt. 1875 i Nautrup Sogn, Salling. Silkeborg Sem. 1901; forsk. Feriekursus; Udd. i Sprog; Tillægsprøve i Engelsk og Tysk; 1. Maj 1903 Timelærer Aarhus komm. Skolev.; 1. Juli 1904 fast ansat smstds.; 1. Okt. 1921 Overlærer Valdemarsgades Skole; Medl. af Byraadet siden 1906 og af Aarhus Amts Skoleraad.

Pedersen, Jens Otto, Viceinspektør; f. 14. Febr. 1885 i Hurup, Østjylland; Søn af Førstelærer N. C. P. og Hustru Karen Marie, f. Andersen; gift 1. Nov. 1912 m. Agnes Elisabeth, f. Juul, f. 18. Marts 1891 i Aarhus. Jelling Sem. 1906; Tillægsprøve i Engelsk; Feriekursus i Engelsk; 3. Okt. 1906 Vikar Aalborg komm. Skolev.; 13.



Maj 1907 Aarhus komm. Skolev.; 1. Dec. 1908 Timelærer Valdemarsgades Skole; 1. Maj 1910 fast ansat smstds.; 1. April 1932 Viceinspektør smstds.; Lærer v. Katolsk Skole, Aarhus.

Andersen, N. P., Kommunelærer; f. 3. Juni 1887. Jonstrup Sem. 1908; Tillægsprøve i Tysk; 1. Maj 1911 Timelærer Aarhus komm. Skolev.; 1. Okt. 1913 fast ansat smstds.; Valdemarsgades Skole.



Christensen, Carl Edvard, Kommunelærer; f. 4. Febr. 1866 i Lumbsaas, Højby Sogn; Søn af Lærer Jens C. og Hustru Ane Sophie, f. Petersen; gift 28. Dec. 1895 m. Margrethe, f. Bertelsen, f. 10. Jan. 1867 i Lyngby v. Grenaa. Jonstrup Sem. 1866; forsk. Feriekursus; Tillægsprøve i Tysk; 16. Maj 1892 Timelærer Aarhus komm. Skolev.; 11. Juni 1894 fast ansat smstds.; Valdemarsgades Skole; tidl. Formand for Huslejenævnet og for Grundejerforeningen i 15 Aar; Formand for Sundhedskommissionen 1913—19; Formand for Biludvalget v. dets Oprettelse; 1 Aar Formand for Aarhus Kreds af Danmarks Lærerforening; Medl. af Aaby Sogneraad siden 1917; Formand for Den borgerlige Vælgerforen.; Medl. af Skoleudvalg og Skolekommission.



Christensen Lund, Jens Johan, Kommunelærer; f. 20. Febr. 1877 i Halling; Søn af Boelsmand Erik C. og Hustru Karen, f. Jensen; gift 5. Nov. 1909 m. Anna Marie, f. Jørgensen, f. 17. Juni 1882 i Horsens. Lært som Typograf og v. Bogtrykkerfaget fra 1892—99; Jelling Sem. 1906; forsk. Feriekursus; 1. Maj 1907 Timelærer Aarhus komm. Skolev.; 1. Dec. 1908 fast ansat smstds.; Valdemarsgades Skole; Redaktør af Folkeskolen; Formand for Købstad-Lærerforeningen 1920—24; Medl. af Hovedbestyrelsen fra 1924—28.



Clausen, Johannes Peter, Kommunelærer; f. 10. Aug. 1887 i Kastrup, Vordingborg; Søn af Lærer Peter C. og Hustru Ane Dorthea, f. Hansen; gift 27. Maj 1931 m. Margareta Elisabeth, f. Köchert, f. i Jena. Vordingborg Sem. 1908; Aarsk.; Faglærereks. i Tysk; 3 Sløjdkursus; 1. Sept. 1908 Vikar Kirkerup pr. Slagelse; 1909 Vejle; 1910 Lærer v. Forberedelsesskolen til Latinskolen i Aarhus; 1. Maj 1916 Timelærer Aarhus komm. Skolev.; 1. Sept. 1917 fast ansat smstds.; Valdemarsgades Skole.



Dalgaard, Laura Johanne Lauritsen, Frk., Kommunelærerinde; f. 24. April 1895 i Nautrup (Harre Herred); Datter af Landm. Laust Peter D. og Hustru Mette Marie, f. Larsen. Forskolelærerindeeks. 1917; Aarhus Sem. 1923; Tillægsprøve i Engelsk; 1. Nov. 1917 Vinterlærerinde Rousthøje; 1. Juni 1918 Vikar v. Selde Forskole; 1. Okt. 1918—1. Maj 1921 Forskolelærerinde Selde; 1. Aug. 1923 fast Vikar Aarhus komm. Skolev.; 1. April 1931 Timelærerinde Valdemarsgades Skole; 1. Aug. 1932 fast ansat smstds. Litt. Arb.: L. Dalgaard og G. Nielsen: Bibelhistorie for Folkeskolen.

Enemark, Kristen Laurits Ingvard, Kommunelærer; f. 2. Dec. 1895 i Aarhus; Søn af Snedkermester Christen E. og Hustru Karen, f. Flensborg; gift 23. Juli 1921 m. Bodil, f. Hansen, f. 31. Aug. 1899 i Kbhvn. Skaarup Sem. 1916; Sløjd- og Gymnastikkursus; Tillægsprøve i Tysk og Engelsk; 23. Aug. 1918 Lærer Hadsten Realskole; 10. Aug. 1919 Vikar Aarhus; 1. Febr. 1920 Vikar Rudkøbing; 1. April 1920 Timelærer

Aarhus komm. Skolev.; 1. Sept. 1921 fast ansat smstds.; Valdemarsgades Skole; Medl. af Hovedbestyrelsen for Landsorganisationen af Lærere og Lærerelever 1921—23; Medl. af Bestyrelsen i A. G. F.s Tennisafd. 1929—32.

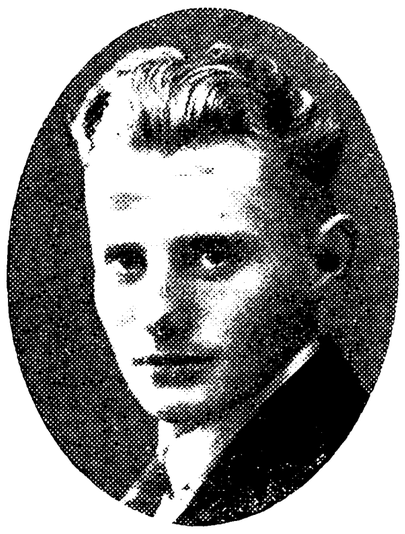

Hansen, Niels Christian, Lærer; f. 9. Dec. 1908 i Sdr. Bjært; Søn af Landmand Knud H. og Hustru Dorthea, f. Jørgensen. N. Nissum Sem. 1931; Kursus i Smaasløjd; 1. Nov. 1931 Vikar i Bjært-Binderup; 1. April 1933 fast Vikar Aarhus komm. Skolev.; Valdemarsgades Skole; Gymnastiklærer v. Katolsk Skole, Aarhus fra 1933.

Henriksen, Henrik, Kommunelærer; f. 24. Dec. 1881. Silkeborg Sem. 1905; Aarsk.; 1. Maj 1906 Timelærer Aarhus komm. Skolev.; 1. Jan. 1908 fast ansat smstds.; Valdemarsgades Skole.



Jacobsen, Ejnar Mejer, Kommunelærer; f. 16. Okt. 1899 i Kbhvn.; Søn af Snedkermester Axel J. og Hustru Kirstine, f. Christiansen; gift 26. Juli 1931 m. Gunhild, f. Laursen, f. 26. Nov. 1902 i Kallehave. Odense Sem. 1925; Sløjdlærereks.; 1928 Vikar Aarhus komm. Skolev.; 1. Maj 1930 Timelærer smstds.; 1. Okt. 1931 fast ansat smstds.; Valdemarsgades Skole.

Jensen, Asta, Frk., Kommunelærerinde; f. 15. Okt. 1897 i Vithen pr. Hinnerup; Datter af pens. Lærer Christen J. og Hustru Andrea Kirstine, f. Nielsen. Aarhus Sem. 1919; Aug. 1919 Vikar Aarhus komm. Skolev.; 1. Aug. 1924 Timelærerinde smstds.; 1. April 1928 fast ansat smstds.; Valdemarsgades Skole.

Pedersen, Dagny, Frk., Kommunelærerinde; f. 24. Marts 1874. Privatist 1896; Tillægsprøve i Engelsk; Aarsk.; 10. Sept. 1898 Timelærerinde Aarhus komm. Skolev.; 13. Maj 1901 fast ansat smstds.; Valdemarsgades Skole.

Rasmussen, Rasmus, Kommunelærer; f. 22. Sept. 1898 i Tranbjerg; Søn af Vognmand Anton R. og Hustru Karoline, f. Sørensen. Silkeborg Sem. 1919; Studentereks. 1928; Filosofikum 1929; 1. Maj 1921 Vikar Aarhus komm. Skolev.; 1. April 1929 Timelærer smstds.; 1. Okt. 1931 fast ansat smstds.; Valdemarsgades Skole.



Rousing, Anders, Lærer; f. 10. Okt. 1909 i Randers; Søn af Sognefoged P. R. og Hustru Else, f. Søegaard; gift 12. Aug. 1933 m. Rita, f. Wigant, f. 5. Okt. 1910 i Aarhus. Silkeborg Sem. 1931; Tillægsprøve i Tysk; Kursus i Engelsk; 1. Maj 1932 fast Vikar Aarhus komm. Skolev.; Valdemarsgades Skole.

Schou Larsen, A., Kommunelærer; f. 13. Juni 1887. Gedved Sem. 1911; Tillægsprøve i Engelsk; 1. Maj 1913 Timelærer Aarhus komm. Skolev.; 1. Maj 1916 fast ansat smstds.; Valdemarsgades Skole.



Schou, Holger A., Kommunelærer; f. 27. Okt. 1888 i Aarhus; Søn af Overlærer Chr. S. og Hustru Dagmar, f. Barlag; gift 2. Dec. 1917 m. Edith, f. Rønberg, f. 20. Nov. 1896 i Kbhvn. Jelling Sem. 1909; Aarsk. i Tysk og Dansk; Tillægsprøve i Tysk; 1. Maj 1911 Timelærer Aarhus komm. Skolev.; 1. Okt. 1914 fast ansat smstds.; Valdemarsgades Skole; Forstander for Aarhus Handelsf.s Handelsskole 1929.

Sneum, Axel, Kommunelærer, M. F.; f. 29. Juli 1879 i Sneum Sogn; gift 29. Aug. 1907 m. Valborg, f. Kolding, f. 25. April 1878 i Aarhus. Jelling Sem. 1900; 1900—05 Aarhus priv. Realskole; 1. Maj 1905 Timelærer Aarhus komm. Skolev.; 1. Jan. 1907 fast ansat smstds.; Valdemarsgades Skole; Revisor for Aarhus Kommune 1913—21; Medl. af Aarhus tekniske Skoles Bestyrelse fra 1914, af Aarhus Byraad og Havneudvalg 1921—24 og af Forretningsudvalget for Oprettelse af et Universitet i Jylland fra 1919; Næstformand i Universitetssamvirket, Aarhus, fra 1925; Medl. af Bestyrelsen for Socialdemokratisk Forbund i Aarhus 1915—26; Socialdemokratiets Kandidat i

Hornsletkredsen v. Folketingsvalgene i 1920; Folketingsmand for Aarhus Amts 3. Valgkreds 1924. Har udgivet: Fysiske Opgaver for Mellemskolen og Realklasserne 1905; Socialdemokratiet i Jylland 1921; Var Prof. K. Kroman Indeterminist? 1929; har skrevet talrige pædagogiske og politiske Artikler i Dagspressen og i Fagskrifter.



Vestergaard, Jens Rasmussen, Kommunelærer; f. 12. Juni 1886 i Fensholt, Torrild Sogn; Søn af Grdj. Søren V. og Hustru Maren, f. Pedersdatter; gift 24. Juli 1914 m. Astrid, f. Vinther, f. 7. Febr. 1890 i Silkeborg. Præliminæreks.; Handelseks.; Silkeborg Sem. 1912; forsk. Feriekursus; Tillægseks. i Tysk og Engelsk; 1912 Aarhus komm. Skolev.; 1. Maj 1914 Timelærer smstds.; 1. Okt. 1915 fast ansat smstds.; Valdemarsgades Skole.

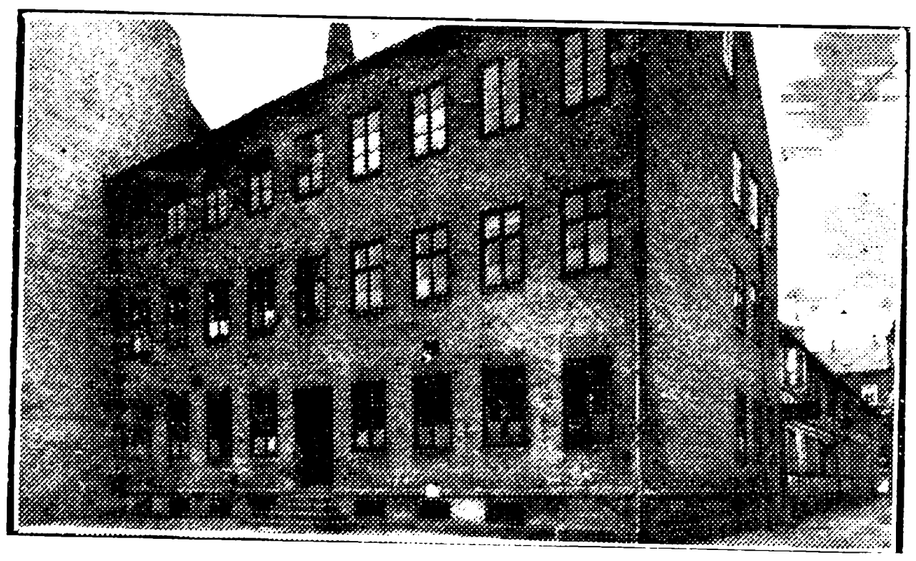

VÆRNESKOLEN I AARHUS.

Sørensen, Asta L. C., Frk., Bestyrerinde; f. 18. Juni 1883. Th. Langs Sem. 1907; speciel Uddannelse; 1. Dec. 1908 Timelærerinde Aarhus komm. Skolev.; 1. Maj 1910 fast ansat smstds.; Bestyrerinde af Værneskolen.

Rasmussen, Martha, Frk., Kommunelærerinde; f. 21. Marts 1873. Th. Langs Forskolesem. 1903; Statens Skolekøkkenlærerindekursus; 1. Juni 1908 fast ansat Aarhus komm. Skolev.; Værneskolen.

Vinten, Sigrid, Frk., Kommunelærerinde; f. 26. Dec. 1883. Gedved Sem. 1906; 1. Juni 1908 Timelærerinde Aarhus komm. Skolev.; 1. Dec. 1909 fast ansat smstds.; Værneskolen.

FASTE VIKARER, DER IKKE ER OPTAGET UNDER NOGEN SKOLE.

Andersen, Agnes Maria, Frk., Lærerinde; f. 15. Febr. 1910. Fast Vikar Aarhus komm. Skolev.

Andersen, Hedvig Ruth, Frk., Lærerinde; f. 7. Marts 1910. Fast Vikar Aarhus komm. Skolev.

Christensen, Knud, Lærer; f. 19. Aug. 1908. Fast Vikar Aarhus komm. Skolev.

Erstad, Ane Kirstine, Frue, Lærerinde; f. 24. Dec. 1897. Fast Vikar Aarhus komm. Skolev.

Grauenkjær, Hans Anthon, Lærer; f. 21. Okt. 1907. Fast Vikar Aarhus komm. Skolev.

Jacobsen, Elin Heydom, Frk., Lærerinde; f. 7. Okt. 1910. Fast Vikar Aarhus komm. Skolev.

Jensen, Anna Elisabeth, Frk., Lærerinde; f. 26. Dec. 1910. Fast Vikar Aarhus komm. Skolev.

Jensen, Grethe Marie Kristine, Frk., Lærerinde; f. 18. Dec. 1909. Fast Vikar Aarhus komm. Skolev.

Jensen, Karen Margrethe, Frk., Lærerinde; f. 23. Sept. 1906. Fast Vikar Aarhus komm. Skolev.

Jensen, Niels Thøger, Lærer; f. 14. Nov. 1910. Fast Vikar Aarhus komm. Skolev.

Jørgensen, Ellen, Frk., Lærerinde; f. 2. Marts 1908. Fast Vikar Aarhus komm. Skolev.

Kalsbøll, Børge, Lærer; f. 10. Juni 1908. Fast Vikar Aarhus komm. Skolev.

Kragh, Inger Kathrine, Frk., Lærerinde; f. 19. Okt. 1906. Fast Vikar Aarhus komm. Skolev.

Larsen, Harry Hartmann, Lærer; f. 20. Juni 1910 i Skals; Søn af Skomager C. L., Sunds, og Hustru Olga Christensen. N. Nissum Sem.: 1. Maj 1932 fast Vikar Aarhus komm. Skolev.

Nissen, Ingeborg, Frk., Lærerinde; f. 11. April 1907. Fast Vikar Aarhus komm. Skolev.

Nygaard, Ella, Frk., Lærerinde; f. 10. Marts 1910. Fast Vikar Aarhus komm. Skolev.

Pedersen, Dagny Bang, Frk., Lærerinde; f. 4. Dec. 1907. Fast Vikar Aarhus komm. Skolev.

Rasmussen, Judith Marie, Frk., Lærerinde; f. 11. Aug. 1909. Fast Vikar Aarhus komm. Skolev.

Sørensen, Axel, Lærer; f. 28. Nov. 1910. Fast Vikar Aarhus komm. Skolev.

Tegner, Esther, Frk., Lærerinde; f. 18. Juli 1904. Fast Vikar Aarhus komm. Skolev.



AARHUS FRIE SKOLE.

Barkholt, Laurits, Skolebestyrer; f. 30. Aug. 1894 i Bindslev, Hjørring Amt; Søn af Landm.

Kristen B. og Hustru Elsine, f. Larsen; gift 3. Okt. 1922 m. Dagny, f. Nielsen, f. 25. Jan. 1899 paa Helgenæs. Realeks.; Hjørring Sem. 1915; forsk. Feriekursus; 1. Nov. 1919 Lærer Ry Højskole; 1. Okt. 1922 Thorsted Kommuneskole; 1. Febr. 1930 Aarhus Frie Skole.

Barkholt, Dagny, f. Nielsen, Frue; Lærerinde; f. 25. Jan. 1899 paa Helgenæs; Datter af Jakob N. og Hustru Dorthea, f. Nielsen; gift 3. Okt. 1922 m. Skolebest. Laurits B., f. 30. Aug. 1894 i Bindslev, Hjørring Amt. Højskoleudd.; 1. Febr. 1930 Lærerinde Aarhus Frie Skole.

J. CLEMMENSENS FORBEREDELSESSKOLE.

....., Skoleleder.

SYVENDEDAGSADVENTISTERNES PRIVATSKOLE.

....., Skoleleder.

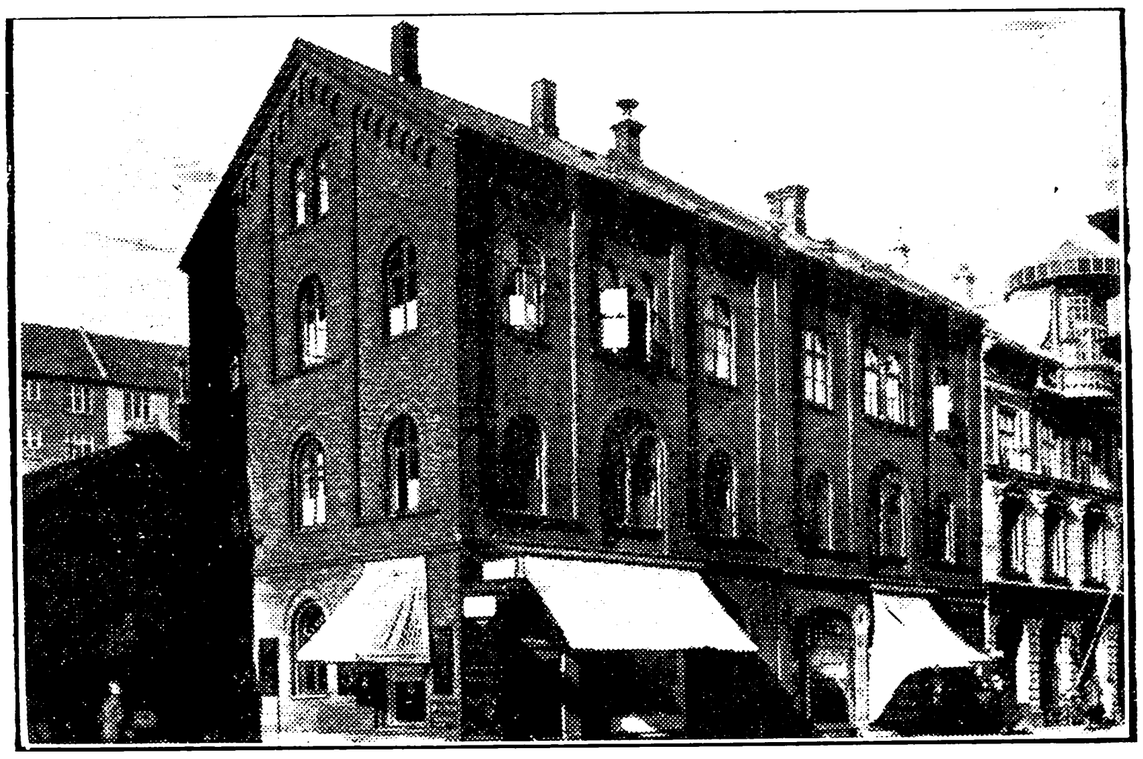

KATOLSK SKOLE.

Koch, Joseph, Skolebestyrer, Pastor; f. 15. April 1877 i Tyskland; Søn af Købmand Frederik Vilhelm K. og Hustru Vilhelmine, f. Klesper. 3 Aars Udd. i Filosofi i Holland og 4 Aar i Teologi i England; i 12 Aar Lærer v. Sct. Knuds Realskole i Kbhvn.; 1913—27 Præst og Ungdomsleder i Kbhvn.; 1927 Sognepræst i Aarhus; Leder af Jesu Hjertes Budbringer og Børnenes Budbringer.

Maria Hildegard, Søster, Overlærer Sct. Josefsøstrenes Sem.; Overlærer Katolsk Skole.

Elvira Maria, Søster, Lærerinde Katolsk Skole.

Joseph Maria, Søster, Lærerinde. Lærerindeeks.; Lærerinde Katolsk Skole.

Gertz, Margrethe, Frk., Gymnastiklærerinde; Katolsk Skole.

Hansen, Niels Christian, Lærer (Biografi: Se Valdemarsgades Skole, Side 414).

Lundgreen, Axel Emil, Lærer, Operasanger; f. 8. Juli 1879 i Helsingør; Søn af Købmand P. F. L. og Hustru Emilie, f. Godtliebsen; gift 1920 m. Merry, f. Rasmussen, f. i Mollerup. 1900—01 Køng Højskole; 1. Marts 1932 Lærer Katolsk Skole.

Lønskov, Christian, Lærer, Pastor, f. 2. Okt. 1892. Lærereks.; 3 Aars Udd. i Filosofi og 4 Aars Udd. i Teologi i Holland; Lærer Katolsk Skole.

Pedersen, Jens Otto (Biografi: Se Viceinspektøren v. Valdemarsgades Skole, Aarhus, Side 412).

Petersen, Jenny, Frk., Lærerinde; Katolsk Skole, Aarhus.

HORSENS KOMMUNE.



J. K. JENSEN,
Skoledirektør.

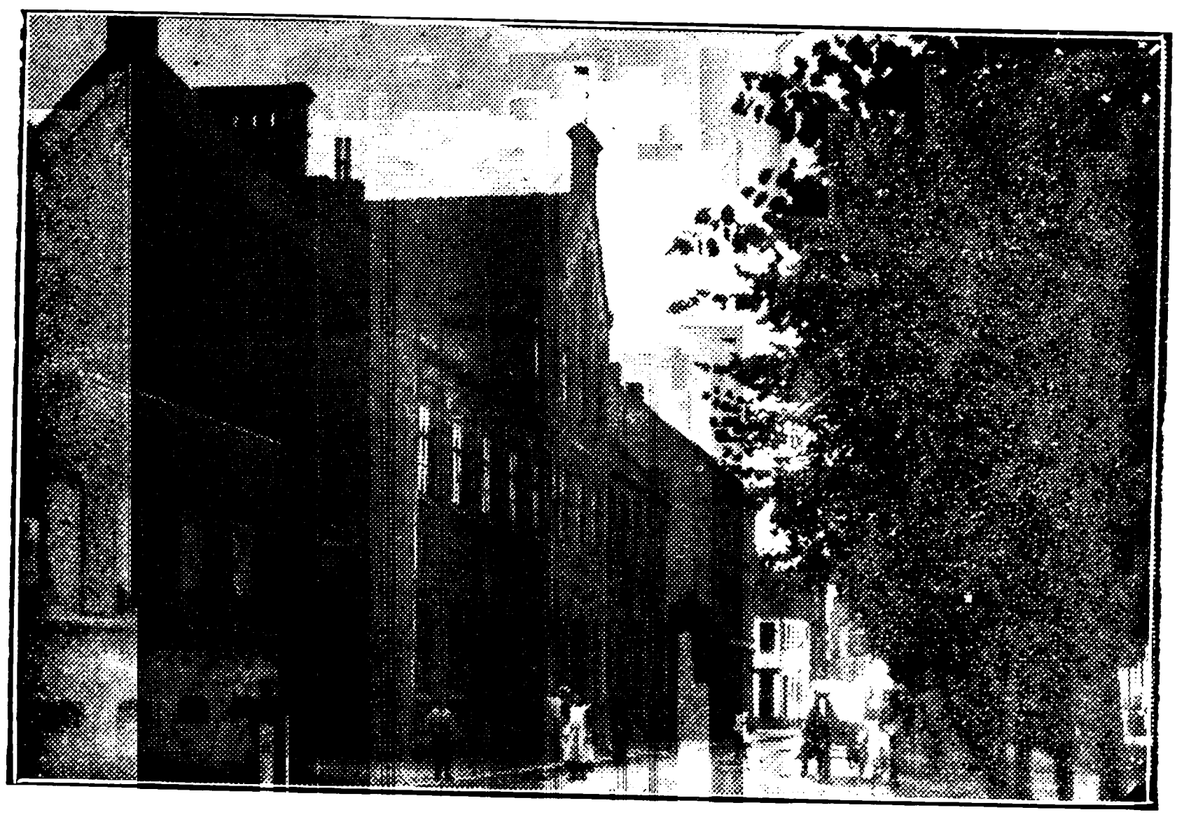

BORGERSKOLEN I ALLÉGADE.
(Forbygningen taget i Brug 1860).



Christensen, Christen, Overlærer; f. 20. Maj 1870 i Tybjerg; Søn af Gaardbestyrer Jens C. og Hustru Maren Sofie, f. Jørgensen; gift 30. Nov. 1900 m. Johanne Marie, f. Thiesen, f. 14. Juli 1874 i Kbhvn. Præliminæreks.; Jonstrup Sem. 1891; Sekondløjtnantseks.; Aarsk.; 11. Juni 1891 Vikar Herlufmagle Skole; 1. April 1892 Sorø Borgerskole; 1. April 1893 Humble Skole, Langeland; 3. Aug. 1893 fast ansat Øresundsvejs Drengeskole, Kbhvn. S.; 22. Maj 1896 Vejle offentlige Skolev.; 6. Dec. 1912 Overlærer Horsens komm. Skolev., Borgerskolen i Allégade; Medl. af Horsens Byraad 1917—21; Formand for Bestyrelsen for Horsens Bibliotek siden 1916.

Pedersen, Stefan, Viceinspektør; f. 25. Marts 1873 i Hillerslev; Søn af Grdj. Peder Bojesen og Hustru Anne, f. Stefansen Overgaard; gift



4. Juni 1897 m. Meta Hejlskov, f. Pedersen, f. 7. Jan. 1876 i Skjød. Ranum Sem. 1892; 1. Sept. 1892 Hjælpelærer N. Tranders pr. Aalborg; 24. Aug. 1894 Vikar Aalborg; 1. Okt. 1895 Vakancelærer Lysgaard; 7. Jan. 1896 Lellinge; 11. April 1896 Timelærer Horsens; 16. Okt. 1896 fast ansat smstds.; 1. Nov. 1932 Viceinpektør Borgerskolen i Allégade; Medl. af Bestyrelsen for Danmarks Købstadlærerforening 1920—28; Medl. af D. L. F.s Hovedbestyrelse 1928—32; Formand for Købstadlærernes Valgforbund fra 1932.



Aagaard, Samuel Monrad, Kommunelærer; f. 23. Juli 1898 i Hadsund; Søn af Repræsentant C. J. Aa. og Hustru Sofie Elisabeth, f. Jacobsen; gift 5. Juni 1927 m. Laura Katrine, f. Dueholm, f. 5. Juli 1908 i Haderup. Realeks.; Jelling Sem. 1919; 15. Sept. 1919 Hjælpelærer Horsens komm. Skolev.; 1. Aug. 1922 Timelærer smstds.; Borgerskolen i Kildegade; 1. Juni 1924 fast ansat smstds.; Borgerskolen i Allégade; Medl. af K. F. U. M.s Bestyrelse siden 1923; Medl. af Vor Frelsers Sogns Menighedsraad siden 1930.



Andersen, Carl Ove Ejnar, Kommunelærer; f. 25. Febr. 1906 i Boller, Uth Sogn; Søn af Møller Peter A. og Hustru Dagmar, f. Nielsen; gift 12. Dec. 1931 m. Gerda, f. Jørgensen, f. 26. Juni 1903 i Farre. Jelling Sem. 1926; Statens Tegnelærerkursus 1928-29-30; 1. Nov. 1926 Vikar Seith Skole; 4. Marts 1927 Horsens komm. Skolev.; 1. Juni 1927 fast Vikar; 1. Dec. 1928 Timelærer og 1. Maj 1932 fast ansat smstds.; Borgerskolen i Allégade.

Andersen, D., f. Sørensen, Frue, Kommunelærerinde; f. 4. Dec. 1885. Horsens Sem. 1906; Tillægsprøve i Tysk; 19. Aug. 1918 Lærerinde Horsens komm. Skolev.; 1. Maj 1921 fast ansat smstds.; Borgerskolen i Allégade.

Anker, Jens Jørgen Jensen, Kommunelærer; f. 7. Jan. 1890 i Ørskov; Søn af Førstelærer Jens Chr. Jensen og Hustru Kathrine, f. Jacobsen; gift 24. Maj 1917 m. Karen Lisbeth, f. Jensen, f. 16. April 1887 paa Frederiksberg. Præliminæreks.; Gedved Sem. 1911; Tillægsprøve i Tysk og Engelsk; korte Kursus; 1. Aug. 1911 Realskolelærer Bogense priv. Realskole; 1. Sept. 1912 Vikar Brørup Skole, Hylke Sogn; 1. Dec. 1912 Horsens komm. Skolev.; 1. Sept. 1913 Timelærer og 1. Nov. 1916 fast ansat smstds.; Borgerskolen i Allégade.

Bech, Einar, Lærer. Fast Vikar Horsens komm. Skolev., Borgerskolen i Allégade.

Beck, Esther Maria Magdalene, Frk., Lærerinde; f. 28. Nov. 1904 i Esbjerg; Datter af Indre-Missionær Søren B. og Hustru Eline Kathrine Dorthea, f. Lauridsen. Haderslev Sem. 1926; 1. Sept. 1926 Vikar i Vamdrup; 1. Dec. 1926 Vikar Horsens komm. Skolev.; 1. Nov. 1927 og 1. Nov. 1928 Vinterlærerinde Nr. Bork; 1. Maj 1929 Vikar Vamdrup Kommuneskole; 3. Febr. 1931 Horsens komm. Skolev., Borgerskolen i Allégade; 1. Aug. 1933 Timelærerinde smstds.

Christiansen, Johannes, Kommunelærer; f. 15. Juli 1891 i Skelskør; Søn af Gaardskarl Frederik C. og Hustru Martha, f. Hartman; gift 4. Juni 1921 m. Asta, f. Søegaard, f. 23. Jan. 1894 i Tjennemarke. Jelling Sem. 1920; korte Kursus; 19. Aug. 1920 Vikar Frederiksberg komm. Skolev.; 1. Jan. 1923 fast ansat Horsens komm. Skolev., Borgerskolen i Allégade.



Falk Pedersen, Peter Gunnar, Kommunelærer; f. 7. Marts 1905 i Horsens; Søn af Arbmd. J. A. P. og Hustru Karen, f. Christensen; gift 29. Dec. 1932 m. Marie, f. Bertelsen, f. 19. Maj 1908 i Verring. Tønder Sem. 1926; korte Kursus; 16. Aug. 1926 Vikar Horsens komm. Skolev.; 1. Okt. 1928 Timelærer og 1. Marts 1931 fast ansat smstds.; Borgerskolen i Allégade.

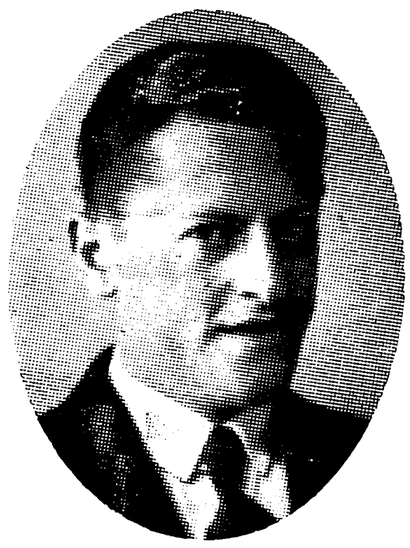

Foged-Pedersen, Karl E., Lærer; f. 10. Febr. 1908 i Vejle; Søn af Urmager P. M. P. (død) og Hustru Marie Jakobine, f. Rasmussen. Realeks. Hurup Realskole 1925; Gedved Sem. 1929; 12. Aug. 1929 Vikar Horsens komm. Skolev.; 1. Sept. 1930 fast Vikar Borgerskolen i Allégade; 1. Sept. 1933 Timelærer smstds.

Gaardmand, Henning Nielsen, Kommunelærer; f. 29. April 1899 i Østbirk; Søn af Grdj. A. P. N. G. og Hustru Anna, f. Sørensen; gift 29. Marts 1923 m. Nana Christine Jensen, f. Rasmussen, f. 15. Juli 1902 i Tvingstrup. Gedved Sem. 1921; 15. Aug. 1921 Vikar Horsens komm. Skolev.; 1. Jan. 1923 Timelærer og 1. Juli 1924 fast ansat smstds.; Borgerskolen i Allégade.

Hagen-Jørgensen, Elisabeth, Frk., Kommunelærerinde; f. 23. Juli 1876. N. Zahles Sem. 1898; 7. April 1899 Lærerinde Horsens komm. Skolev.; 1. April 1905 fast ansat smstds.; Borgerskolen i Allégade.



Kristensen, Emilie Kristine, Frk., Kommunelærerinde; f. 15. Maj 1892 i Horsens; Datter af Gartner K. K. og Hustru Emilie, f. Bayer. Horsens Sem. 1916; korte Kursus i Haandarbejde og Svømning; 22. Aug. 1916 Lærerinde Sindal Realskole; 1. Sept. 1918 Vikar Horsens komm. Skolev.; 1. Jan. 1919 Timelærerinde og 1. Jan. 1923 fast ansat smstds.; Borgerskolen i Allégade.

Lassen, Ejnar Gudmund, Kommunelærer; f. 4. Juni 1895 i Troelstrup, Tønning Sogn; Søn af fhv. Grdj. L. P. A. L. og Hustru Maria, f. Eskildsen; gift 28. Maj 1921 m. Freda Marie, f. Nielsen, f. 9. April 1897 i Horsens. Realeks. Horsens Statsskole 1912; Jelling Sem. 1917; 7. Sept. 1917 Vikar Horsens komm. Skolev.; 1. Aug. 1919 Timelærer og 1. Juli 1920 fast ansat smstds.; Borgerskolen i Allégade; Medl. af Klostersognets Menighedsraad siden 1932.



Lund, Paul Gunni, Lærer; f. 7. Marts 1903. Jelling Sem. 1928; 1. Juni 1930 Vikar Horsens komm. Skolev.; 1. Febr. 1933 fast Vikar smstds.; Borgerskolen i Allégade; 1. Aug. 1933 Timelærer smstds.

Olesen, O. P., Kommunelærer; f. 19. Sept. 1892. Gedved Sem. 1917; 1. Nov. 1918 Lærer Horsens komm. Skolev.; 1. Aug. 1922 fast ansat smstds.; Borgerskolen i Allégade.

Overbye Jensen, Anna Maria, f. Beck, Frue, Kommunelærerinde; f. 28. Okt. 1893 i Særslev; Datter af Indre-Missionær Søren B. og Hustru Eline Kathrine Dorthea, f. Lauridsen; gift 10. Juli 1921 m. Hans Jørgen Overbye J., f. 13. Maj 1896 i Horsens. Odense Sem. 1916; 17. Aug. 1916 Lærerinde »Ungdommens Vel«s Optagelseshjem, Nordby Fanø; 17. Jan. 1917 Vikar Odense komm. Skolev.; 1. Juni 1919 fast Vikar smstds.; 1. Aug. 1920 Vikar Horsens komm. Skolev.; 1. Dec. 1921 Timelærerinde og 1. Juni 1925 fast ansat smstds.; Borgerskolen i Allégade.

Pettersen, Alix Christine Johanne, Frk., Kommunelærerinde; f. 13. Sept. 1886 i Horsens; Datter af Mineralvandsfabrikant E. P. og Hustru Marie Henriette, f. Poulsen. Horsens Sem. 1908; Aarsk.; Skolekøkkenlærerindeeks. 1917; Tillægseks. i Tysk og Engelsk; 19. Aug. 1908 Timelærerinde Horsens komm. Skolev.; 1. Febr. 1912 fast ansat smstds.; Borgerskolen i Allégade.



Rasmussen, Anna Sofie Margrethe, Frk., Kommunelærerinde; f. 24. Sept. 1884 i Horsens; Datter af Snedkermester Niels R. og Hustru Anna Marie, f. Sørensen. Præliminæreks.; Horsens Sem. 1906; 19. Aug. 1906 Vikar Horsens komm. Skolev.; 1. Juni 1907 Timelærerinde og 1. Jan. 1910 fast ansat smstds.; Borgerskolen i Allégade.

Sørensen, Helga M. M., Frk., Kommunelærerinde; f. 21. Dec. 1899 i Horsens; Datter af Vinhandler C. S. og Hustru Kristine, f. Petersen. Ribe Sem. 1920; korte Kursus; Tillægsprøve i Tysk og Engelsk; 1. Sept. 1920 Privatlærerinde i »Marienlund«, Spøttrup; 1. Maj 1924 Vikar Horsens komm. Skolev.; 1. Maj 1930 Timelærerinde og 1. Nov. 1932 fast ansat smstds.; Borgerskolen i Allégade.



Thorup, Anna Marie, f. Albeck, Frue, Kommunelærerinde; f. 13. Okt. 1875 i Aarhus; Datter af Skolebestyrer P. M. A. og Hustru Ingeborg Marie, f. Krüger; gift 19. Nov. 1910 m. Lektor A. T., f. 26. Maj 1875 i Grundfør. Præliminæreks.; Femmers Sem. 1902; Aarsk. i Dansk og Tysk; 1. Jan. 1903 Timelærerinde Borgerskolen i Paradisgade, Aarhus; 1. Jan. 1904 fast ansat Aarhus komm. Skolev.; 1. Nov. 1910 fast ansat Horsens komm. Skolev.; Borgerskolen i Allégade.

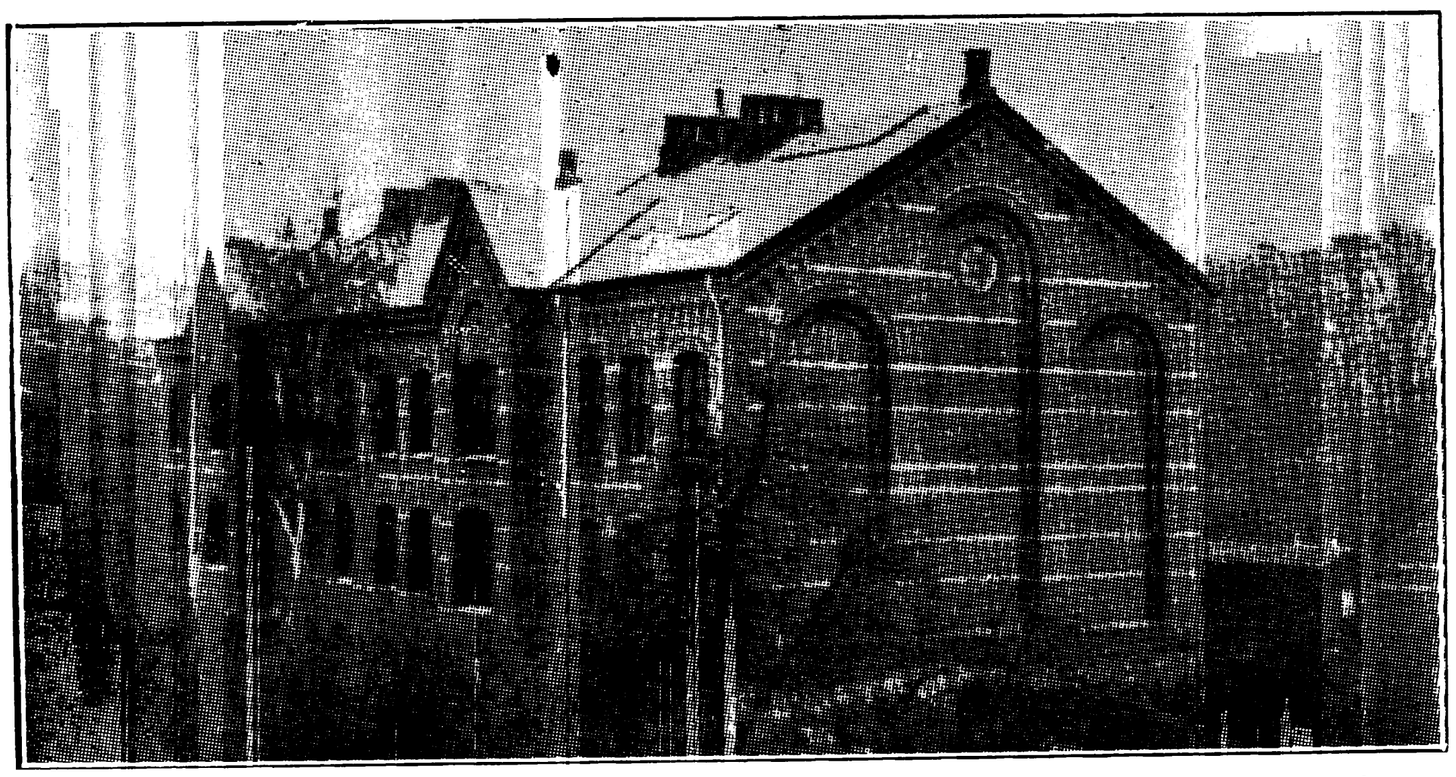

BORGERSKOLEN I KILDEGADE. OPFØRT 1881.



Thygesen, August, Overlærer, R. af Dbg.; f. 2. Aug. 1865 i Vejstrup pr. Kolding; Søn af Snedker Jens T. og Hustru Inger Marie, f. Friis; gift 1. Gang 6. Dec. 1889 m. Karen Valborg Methea, f. Hansen, f. 7. Dec. 1868 i Tjæreborg; gift 2. Gang 1. Juli 1902 m. Hansine Vilhelmine, f. Hansen, f. 9. Nov. 1865 i Tjæreborg. Jelling Sem. 1886; Aarsk. og flere Feriekursus; 25. Juni 1889 Andenlærer og Organist Vejstrup v. Kolding; 29. Okt. 1889 Enelærer og Organist Hjortlund v. Ribe; 10. Febr. 1897 Kommunelærer Ribe; 15. Juni 1900 Kolding; 10. Juni 1910 Overlærer Horsens komm. Skolev., Borgerskolen i Kildegade; Censor v. Seminariernes Optagelsesprøve fra 1913; Formand for Kirkeligt Samfund i Horsens fra 1919.



Madsen, Anders, Viceinspektør; f. 28. Nov. 1887 i Stenderup; Søn af Grdj. Th. M. og Hustru Anne Elisabeth, f. Christensen; gift 2. Juni 1918 m. Christine, f. Kjær, f. 28. Okt. 1891 i Ølholm. Gedved Sem. 1911; Tillægseks. i Tysk; 21. Juli 1911 Vikar Bakkely Skole, Vejen; 1. Jan. 1911 Vikar Bækkeskov Skole; 1. Sept. 1912 Horsens komm. Skolev.; 1. Sept. 1913 Timelærer og 1. Juli 1917 fast ansat smstds.; Borgerskolen i Kildegade; 1. Aug. 1933 Viceinspektør smstds.; Bestyrer og Hovedkasserer for Horsens Skolespareforening 1932.

Andersen, Aage, Kommunelærer; f. 6. April 1892 i St. Dalby; Søn af Enelærer Hans Andreas A. og Hustru Helene, f. Olesen; gift 15. Juli 1920 m. Anna Catharine, f. Ottosen, f. i Horsens. D. D. R. S. Sem. 1913; Feriekursus i Sang og Musik samt Gymnastik; Tillægseks. i Tysk og Engelsk; 1913 Lærer Haslev Realskole; 15. Sept. 1916 Timelærer Horsens komm. Skolev.; 1. Nov. 1918 fast ansat smstds.; Borgerskolen i Kildegade.

Anker, Karen, f. Jensen, Frue, Kommunelærerinde; f. 16. April 1887 paa Frederiksberg; Datter af Formand Niels Peter J. og Hustru Sofie, f. Christiansen; gift 24. Maj 1917 m. Jens Jørgen Jensen A., f. 7. Jan. 1890 i Ørskov. Gedved Sem. 1911; korte Kursus; 1. Nov. 1911 Vinterlærerinde Bramminge Skole; 1. Maj 1912 Sygevikar Horsens komm. Skolev.; 1. Sept. 1913 fast Vikar og 1. April 1916 fast ansat smstds.; Borgerskolen i Kildegade.

Christensen, Axel Magnus, Kommunelærer; f. 31. Okt. 1896 i Odense; Søn af Skibsfører Anton C. og Hustru Dorthea, f. Larsen; gift 23. Sept. 1922 m. Laura Caroline, f. Andersen, f. 11. Sept. 1895 i Hansted. Odense Sem. 1917; korte Kursus i Tegning og Smaasløjd; Handelsskolekursus i Regning; 18. Okt. 1917 Vikar Horsens komm. Skolev., Borgerskolen i Kildegade; 1. April 1919 Timelærer, 1. Marts 1921 konstitueret og 1. Dec. 1921 fast ansat smstds.

Christensen, C. O. H., Frk., Kommunelærerinde; f. 21. Marts 1884 i Brædstrup; Datter af Skomagermester A. C. og Hustru Nielsine, f. Petersen. Horsens Sem. 1907; Faglærerindeeks. 1918; Tillægseks. i Tysk; korte Kursus; Studieophold i Tyskland; 1. Sept. 1907 Vikar Vejle komm. Skolev.; 1. Febr. 1908 Horsens komm. Skolev.; 22. April 1908 Timelærerinde og 1. Febr. 1912 fast ansat smstds.; Borgerskolen i Kildegade.



Hansen, Emil Einar Erik, Kommunelærer; f. 21. Dec. 1886 i Norsminde v. Aarhus; Søn af Strandkontrolør Hans H. og Hustru Anna Margrethe, f. Kock; gift 31. Marts 1917 m. Elfride Haugelund, f. Nielsen, f. 29. Nov. 1888 i Klitmøller v. Thisted. Silkeborg Sem. 1907; Aarsk. i Engelsk, Fransk, Svensk, Fonetik og Sproghistorie; korte Kursus i Gymnastik, Geografi og Svensk; Tillægsprøve i Engelsk og Tysk; 19. Aug. 1907 Lærer v. Dyrebyes priv. Skole i Horsens; 19. Aug. 1908 Vikar Horsens komm. Skolev.; 1. April 1911 Timelærer og 1. Marts 1913 fast ansat smstds.; Borgerskolen i Kildegade; Formand for Horsens Lærerforening siden 1927; Formand for Horsens Børneasyl 1933.

Ipsen, I., Frk., Kommunelærerinde; f. 2. Marts 1888. Horsens Sem. 1912; Tillægsprøve i Engelsk; Statens Skolekøkkenlærerindeudd.; 1. Aug. 1917 Lærerinde Horsens komm. Skolev.; 1. Sept. 1920 fast ansat smstds.; Borgerskolen i Kildegade.



Jensen, Ellen Anna, Frk., Kommunelærerinde; f. 9. Nov. 1904 i Horsens; Datter af kgl. Vejer og Maaler Eskild J. og Hustru Ellen, f. Nielsen. Ribe Sem. 1928; korte Kursus; Tillægseks. i Tysk; 12. Aug. 1929 Vikar Horsens komm. Skolev.; 1. Marts 1931 Timelærerinde og 1. Nov. 1932 fast ansat smstds.; Borgerskolen i Kildegade.



Jessen, Valborg, Frk., Kommunelærerinde; f. 28. Dec. 1884 i Fredericia; Datter af Gymnastiklærer Jens Peter J. og Hustru Jørgine, f. Mortensen. Horsens Sem. 1905; Skolekøkkenlærerindeudd.; 1. Sept. 1905 Vikar Esbjerg komm. Skolev.; 1. Juli 1909 Timelærerinde Horsens komm. Skolev.; 1. Febr. 1912 fast ansat smstds.; Borgerskolen i Kildegade.

Justesen, Aksel Vilhelm, Kommunelærer; f. 7. Aug. 1900 i Kattrup; Søn af Grdj. Søren J. og Hustru Else, f. Kjær; gift 18. Nov. 1923 m. Gertrud, f. Hansen, f. 18. Maj 1898 i Hole, Lovns Sogn. Realeks.; Gedved Sem. 1921; Kursus; 1. Sept. 1921 Vikar Skaade Skole v. Aarhus; 1. Nov. 1921 Ferup Skole; 1. Dec. 1921 Horsens komm. Skolev.; 1. Dec. 1923 Timelærer og 1. Nov. 1925 fast ansat smstds.; Borgerskolen i Kildegade.

Nicolaisen, Ellen Katrine, Frk., Kommunelærerinde; f. 20. Juni 1896 i Sønder Vissing; Datter af Uddeler J. P. N. og Hustru Mette, f. Petersen. Gedved Sem. 1919; korte Kursus i Gymnastik og Folkedans; 1. Aug. 1919 Lærer-



inde Asnæs priv. Mellem- og Realskole; 1. Aug. 1920 Vikar Hjørring komm. Skolev.; 1. Febr. 1921 Horsens komm. Skolev.; 1. Jan. 1923 Timelærerinde og 1. Juli 1928 fast ansat smstds.; Borgerskolen i Kildegade.



Poulsen, Rudolf Gulddal, Lærer; f. 19. Dec. 1908 i Vejle; Søn af Stationsbestyrer H. J. P. og Hustru B. M., f. Jensen. Jelling Sem. 1931; Studentereks.; Tillægseks. i Tysk og Engelsk; 6. Jan. 1932 Vikar Horsens komm. Skolev.; Borgerskolen i Kildegade.

Reske-Nielsen, August Vilhelm, Kommunelærer; f. 6. Dec. 1888 i Horsens; Søn af Købmand S. O. N. og Hustru Augusta, f. Reske; gift 29. Dec. 1914 m. Johanne K., f. Futtrup, f. 10. Jan. 1887 i Lemvig. 4. Kl. Hovedeks.; Gedved Sem. 1909; korte Kursus; 1. Nov. 1909 Vinterlærer i Brønderslev; 7. Febr. 1910 Vikar Horsens komm. Skolev.; 1. Sept. 1913 Timelærer og 1. Maj 1914 fast ansat smstds.; Borgerskolen i Kildegade.

Stern, C. Evald, Lærer. 1. Aug. 1933 fast Vikar Horsens komm. Skolev.; Borgerskolen i Kildegade.

Strand, Arne, Kommunelærer; f. 29. Jan. 1896 i Møballe; Søn af Grdj. Mads Kristian S. og Hustru Eline Marie. Gedved Sem. 1923; Sløjdlærereks. 1926; Kursus i Metalsløjd 1927; Afgangsprøve fra Statens Gymnastikinstitut 1929—30; Kursus i Gymnastik i Ollerup 1931; 15. Aug. 1923 Aarsvikar Horsens komm. Skolev.; 1. Febr. 1926 fast ansat smstds.; Borgerskolen i Kildegade.

Tonnesen, Lorenz Christian, Kommunelærer; f. 5. Marts 1884 i Mastrup, Hoptrup Sogn; Søn af Mølleejer Michael T. og Hustru Eline, f. Lück; gift 28. Maj 1914 m. Elna C. M., f. Lind, f. 19. Okt. 1884 i Sdr. Bjært. N. Nissum Sem. 1908; 1. Sept. 1908 Vikar Hjarup Skole v. Kolding; 1. Nov. 1908 Lærer Skibelund Efterskole;



1. Maj 1909 Børkop Høj- og Efterskole; 1. Maj 1913 Landerupgaard Skolehjem; 1. Dec. 1913 Bygholm Skole; 1. Okt. 1927 fast ansat Horsens komm. Skolev.; Borgerskolen i Kildegade; Medl. af Hatting Menighedsraad 1926—27; Medl. af Vor Frelser Sogns Menighedsraad, Horsens, siden 1930.



Valentin-Petersen, Asta Ovidia Kirstine, Frk., Kommunelærerinde; f. 30. Maj 1896 i Horsens; Datter af Fængselsfuldmægtig Jens Valentin-P. og Hustru Marie, f. Petersen. Horsens Sem. 1928; Tillægsprøve i Tysk og Engelsk; korte Kursus i Tysk; 10 Ugers Kursus i Haandarbejde; speciel Udd. i Værneskolearbejde og Sang; 1. Aug. 1918 Lærerinde Hurup priv. Realskole; 19. Aug. 1920 Vikar Horsens komm. Skolev.; 1. Febr. 1922 Timelærerinde og 1. Okt. 1927 fast ansat smstds.; Borgerskolen i Kildegade.

Vinkel, Eleonora, Frk., Kommunelærerinde; f. 3. Dec. 1879 i Endelave; Datter af Landsbydegn Peter Vinkel Sørensen og Hustru Else Kirstine, f. Harpøth. Horsens Sem. 1901; Aarsk. og Feriekursus; 15. Aug. 1901 Timelærerinde Horsens komm. Skolev.; 1. April 1905 fast ansat smstds.; Borgerskolen i Kildegade.



Wedel-Andersen, Laura Dagmar, f. Laursen, Frue, Kommunelærerinde; f. 4. April 1898 i Træden; Datter af Grdj. Knud L. og Hustru

Anna Catrine, f. Jensen; gift 1. Dec. 1930 m. Frantz Wedel-A., f. 10. Aug. 1896 i Sønder Vissing. Ribe Sem. 1919; korte Kursus i Tegning; 1. Sept. 1919 Privatlærerinde »Mannberg«, Sønderjylland; 1. Okt. 1920 Vikar Skelhøje Skole; 1. Nov. 1921 Sjørup Skole; 1. Maj 1922 Horsens komm. Skolev., senere Timelærerinde og 1. Maj 1930 fast ansat smstds.; Borgerskolen i Kildegade.

Wermuth, Niels Christian, Kommunelærer; f. 1. Dec. 1892 paa Endelave; Søn af Grdj. H. G. D. W. og Hustru Karoline, f. Nielsen; gift 23. Marts 1921 m. Ville, f. Petersen, f. 24. Aug. 1892 i Horsens. Jelling Sem. 1914; Vintrene 1914—15 og 1915—16 Lærer Vestbirk Efterskole; 5. Maj 1917 Vikar Horsens komm. Skolev.; 1. Jan. 1919 fast ansat smstds.; Borgerskolen i Kildegade.

Wermuth, Ville, f. Petersen, Frue, Kommunelærerinde; f. 24. Aug. 1892 i Horsens; Datter af Lars P. og Hustru Karen, f. Jensen; gift 23. Marts 1921 m. Lærer Christian W., f. 1. Dec. 1892 paa Endelave. Horsens Sem. 1913; 1. Sept. 1916 Vikar Horsens komm. Skolev.; 1. Juni 1922 fast ansat smstds.; Borgerskolen i Kildegade.

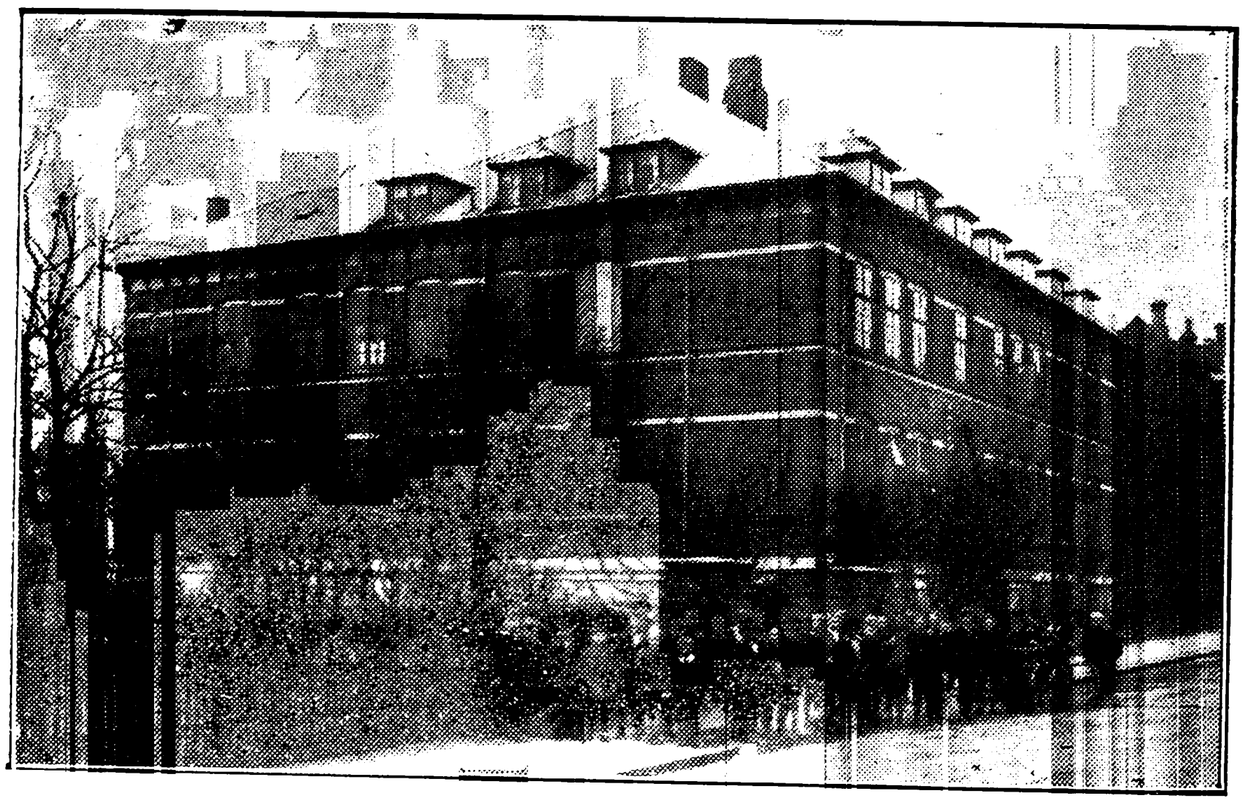

BORGERSKOLEN I RYESGADE.





Marcussen, Andreas Secher, Overlærer; f. 13. Marts 1870 i Aarhus; Søn af Murer Anders M. og Hustru Ane Marie, f. Jensen; gift 6. Dec. 1924 m. Annechen Marie, f. Schmidt, f. 13. Juni 1883 i Aastrup v. Haderslev. Ranum Sem. 1889; Kursus i Fransk og Tegning; 20. Aug. 1889 Huslærer i Borris Præstegaard hos Provst Vilstrup; 6. Nov. 1893 Timelærer Horsens komm. Skolev.; 30. Marts 1895 fast ansat smstds.; 1. Juli 1918 Viceinspektør smstds.; 1. April 1929 Overlærer Borgerskolen i Ryesgade; Medl. af Værgeraadet i Horsens siden 1925.

Petersen, Holger, Viceinspektør; f. 7. Aug. 1876 i Hvirring; Søn af Lærer Josef P. og Hustru Maren, f. Sørensen; gift 29. Dec. 1902 m. Marie Kirstine, f. Thorlund, f. 2. Febr. 1879 i Ingstrup. Præliminæreks.; Silkeborg Sem. 1896; korte Kursus; Vinteren 1896—97 Lærer Flemming Efterskole; 7. Jan. 1898 Vikar Horsens komm. Skolev.; 1. April 1898 Timelærer, 15. Nov. 1899 fast ansat og 1. Nov. 1932 Viceinspektør smstds.; Borgerskolen i Ryesgade; Medl. af Ligningskommissionen 1918—21, af Byraadet 1921—33 og af Menighedsraadet 1924—30; Forretningsfører for Gl. Skanderborg Amts Brandassuranceforening; Medl. af Direktionen for Landbosparekassen i Horsens.

Andersen, Karen Marie, Frk., Kommunelærerinde; f. 25. Aug. 1886 i Hornborg; Datter af Lokomotivfører Jens A. og Hustru Maren, f. Laursen. Horsens Sem. 1908; korte Kursus; 1. April 1909 Vikar Horsens komm. Skolev.; 25. Aug. 1913 Timelærerinde og 1. April 1915 fast ansat smstds.; Borgerskolen i Ryesgade.

Baungaard, Jens Christian, Kommunelærer; f. 7. Jan. 1904 i Glud, Bjerre Herred; Søn af



Gartner J. P. J. B. og Hustru Karen Marie, f. Rasmussen; gift 16. April 1930 m. Agnes Bülow, f. Møller, f. 6. Dec. 1908 i Kongens Lyngby. Jelling Sem. 1927; korte Kursus i Gymnastik; 1. Juli 1927 Vikar Søvind Hovedskole; 1. Nov. 1927 Hatting; 1. April 1928 Horsens komm. Skolev.; 1. April 1929 Timelærer og 1. Nov. 1932 fast ansat smstds.; Borgerskolen i Ryesgade.



Bech, Emilie Valborg, f. Nielsen, Frue, Kommunelærerinde; f. 27. Nov. 1897 i Horsens: Datter af J. E. N.; gift 30. Juli 1927 m. Helge Carl Juel B., f. 8. Okt. 1902 paa Frederiksberg. Ribe Sem. 1919; Tillægsprøve i Engelsk; 15. Aug. 1919 Vikar Sæby Kommuneskole; 1. Sept. 1920 Horsens komm. Skolev.; 1. Okt. 1927 fast ansat smstds.; Borgerskolen i Ryesgade.

Christensen, Laura Caroline, f. Andersen, Frue, Kommunelærerinde; f. 11. Sept. 1895 i Hansted; Datter af Lokomotivfører Jens A. og Hustru Maren, f. Laursen; gift 23. Sept. 1922 m. Axel Magnus C., f. 31. Okt. 1896 i Odense. Realeks. 1912; Horsens Sem. 1917; Tillægseks. i Tysk og Engelsk; 21. Aug. 1917 Vikar Borgerskolen i Kildegade, Horsens; 1. April 1921 Timelærerinde Horsens komm. Skolev.; 1. Aug. 1922 fast ansat smstds.; Borgerskolen i Ryesgade.

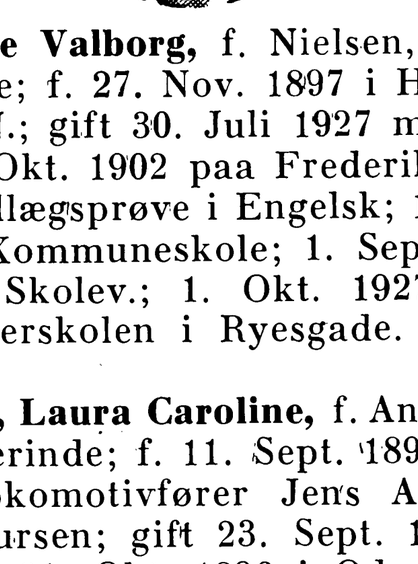

Clausen, Anna, Frk., Kommunelærerinde; f. 23. Aug. 1895 i Hatting; Datter af Lærer N. J. C. og Hustru Ellen, f. Møller. Ribe Sem. 1919; korte Kursus; 1. Aug. 1919 Privatlærerinde i Roost pr. Arrild; 1. Jan. 1920 Vikar i Hatting; 1. April 1921 Horsens komm. Skolev.; 1. Juni 1923 Timelærerinde smstds.; 1. Marts 1930 fast ansat smstds.; Borgerskolen i Ryesgade.

Clausen, Rigmor, Frk., Lærerinde; f. 7. Juni 1907 i Aarhus; Datter af Rektor Claus Peter C. og Hustru Christiane Amalie Nicoline, f. Olsen. Nyspr. Studentereks. 1925; Filosofikum 1926; Odense Sem. 1931; 1. Marts 1932 Vikar Horsens komm. Skolev.; 1. Febr. 1933 fast Vikar smstds.; Borgerskolen i Ryesgade.

Graversen, O., Kommunelærer; f. 30. Juni 1906. Gedved Sem. 1927; 11. Aug. 1927 Lærer Horsens komm. Skolev.; 1. Maj 1932 fast ansat smstds.; Borgerskolen i Ryesgade.



Hansen, Frode, Kommunelærer; f. 3. Sept. 1903 i Ribe; Søn af Forretningsfører Knud H. og Hustru Maren, f. Petersen. Gedved Sem. 1924; korte Kursus; 1. Nov. 1924 Vinterlærer Bryndum Skole; 1. Maj 1925 Vikar i Moseby pr. Kaas; 17. Aug. 1925 Horsens komm. Skolev.; 1. Febr. 1926 Timelærer og 1. Dec. 1928 fast ansat smstds.; Borgerskolen i Ryesgade.

Langkjær, Johannes, Kommunelærer; f. 17. Aug. 1868 i Kolding; Søn af Lærer Anders L. og Hustru Mathilde Agathe, f. Hansen; gift 20. Juli 1900 m. Kirstine, f. Krogh, f. 8. Sept. 1870 i Grenaa. Jonstrup Sem. 1889; 1. Dec. 1893 Vikar Horsens komm. Skolev.; 1. Maj 1894 Timelærer, 16. Okt. 1896 konstitueret og 21. Okt. 1898 fast ansat smstds.; Borgerskolen i Ryesgade; Bibliotekar for Horsens Folkebogsamling 1897—1929.

Mikkelsen, Carsten, Kommunelærer; f. 19. Dec. 1898 i Terkelsbøl; Søn af Grdj. Peter M. og Hustru Helene, f. Carstensen; gift 8. Juni 1930 m. Anna C. E., f. Hansen, f. 11. Nov. 1896 i Hydevad. Gedved Sem. 1922; Tillægsprøve i Tysk; 14. Aug. 1922 Vikar Horsens komm. Skolev.; 1. Dec. 1924 Timelærer og 1. Febr. 1926 fast ansat smstds.; Borgerskolen i Ryesgade; Medl. af Horsens Kloster Sogns Menighedsraad siden 1930.

Nielsen, Ida, Frk., Kommunelærerinde; f. 24. Okt. 1886 i Aarhus; Datter af Manufakturhdl. Sofus N. og Hustru Marie, f. Kloster. Aarhus Sem. 1913; korte Kursus i Haandarbejde og Gymnastik; Tillægseks. i Tysk; 1. Sept. 1914 Vikar Assens komm. Skolev.; 1. Juli 1915—23 forskell. Vikariater; 25. Jan. 1923 Vikar Horsens komm. Skolev.; 1. Marts 1930 Timelærerinde og 1. Maj 1932 fast ansat smstds.; Borgerskolen i Ryesgade.

Olsen, Elisabeth, Frk., Kommunelærerinde; f. 8. Jan. 1896 i Horsens; Datter af Guldsmed Chr. O. og Hustru Margrethe, f. Spies. Ribe Sem. 1919; Tegnelærerkursus 1931; 15. Aug. 1919 Privatlærerinde »Pederstrup«, Lolland; 7. Jan. 1922 Vikar Horsens komm. Skolev.; 15. Aug. 1923 fast Vikar, 1. Sept. 1925 Timelærerinde og 1. April 1930 fast ansat smstds.; Borgerskolen i Ryesgade.

Ross, F. C. C., Frk., Kommunelærerinde; f. 14. Dec. 1869. Femmers Sem. 1895; 11. April 1896 Lærerinde Horsens komm. Skolev.; 5. Marts 1901 fast ansat smstds.; Borgerskolen i Ryesgade; (Afsked m. Pension 31. Juli 1933).

Søndergaard, Gerhard, Lærer. 1. Sept. 1933 fast Vikar Horsens komm. Skolev.; Borgerskolen i Ryesgade.



Thorling, J. A. Rudolf H., Kommunelærer; f. 26. Okt. 1897 i Horsens; Søn af Snedkermester Jens Hansen og Hustru Amalie, f. Bendixen; gift 5. Juni 1927 m. Hansa, f. Thomsen, f. 14. Dec. 1903 i Horsens. Tønder Sem. 1924; Sløjdlærerudd.; 15. Aug. 1924 Vikar Horsens komm. Skolev., Borgerskolen i Ryesgade; 1. Jan. 1925 fast Vikar, 1. Febr. 1926 Timelærer og 1. April 1927 fast ansat smstds.

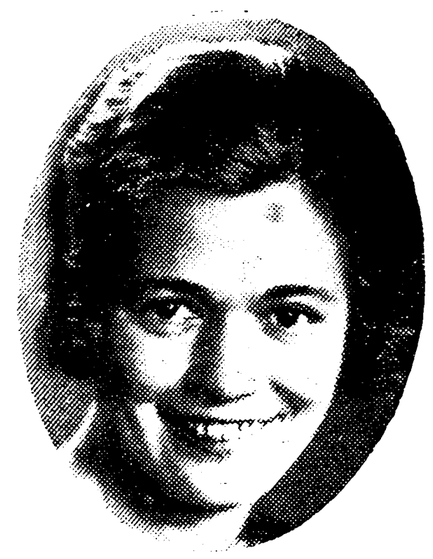

Tønnesen, Solveig Marie, Frk., Kommunelærerinde; f. 12. April 1907 i Aalesund, Norge; Datter af Grdj. Peder Marius T. og Hustru Oline Kirstine, f. Tranegaard. Gedved Sem. 1927; Tillægsprøve i Tysk og Engelsk; 15. Okt. 1927 Vinterlærerinde Holsted Stationsskole; 1. Okt. 1928 Vikar Kærbølling Forskole; 1. Marts 1929 Korsør komm. Skolev.; 1. Juli 1929 Lærerinde Rungsted priv. Forberedelsesskole; 8. Sept. 1930 Vikar Horsens komm. Skolev.; 1. Sept. 1932 Timelærerinde smstds.; Borgerskolen i Ryesgade; 1. Febr. 1934 fast ansat smstds.

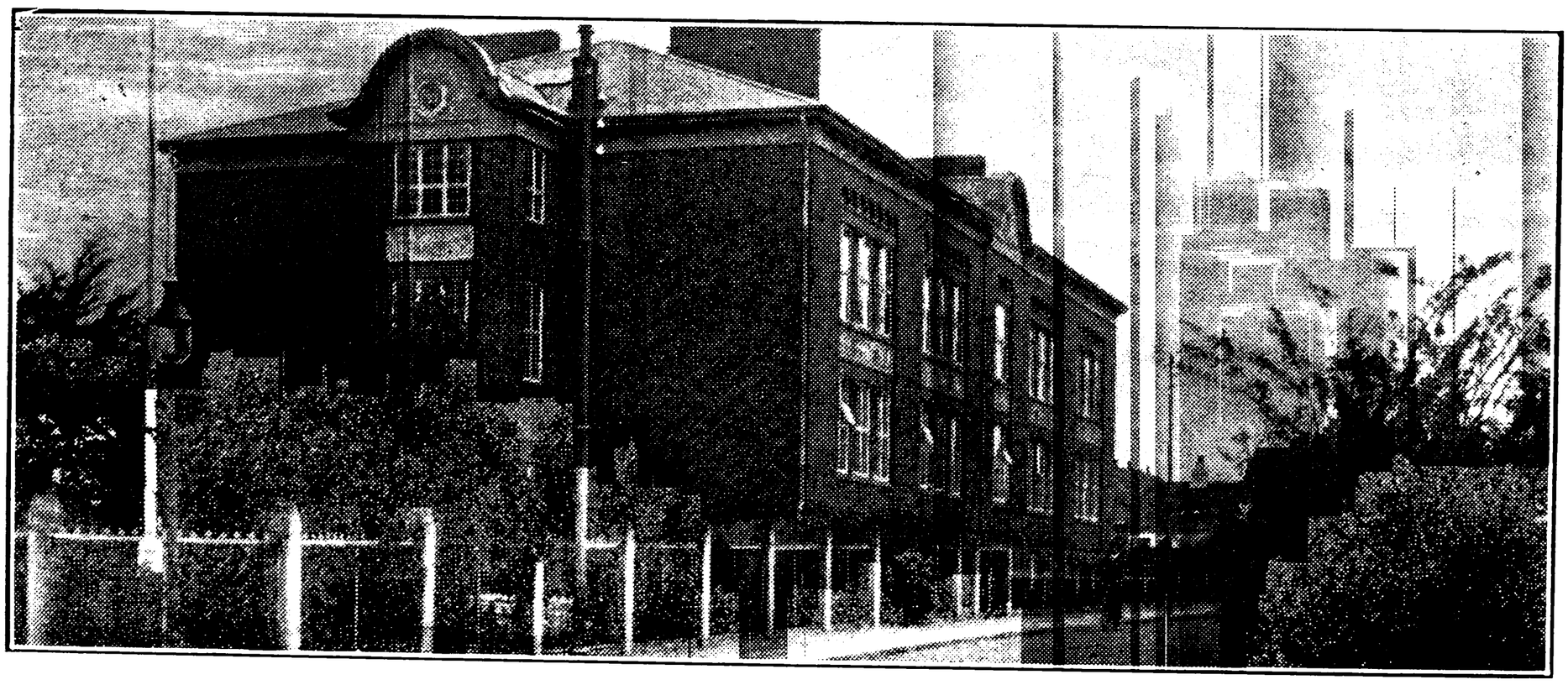

BORGERSKOLEN I TORDENSKJOLDSGADE.

Jørgensen, Ejnar Ewald Valdemar, Overlærer; f. 20. Dec. 1890 i Horsens; Søn af Gartner Peter Kastrup J. og Hustru Karen, f. Poulsen; gift 27. Dec. 1917 m. Louise, f. Rix Bischoff, f. 9. Aug. 1891 i Silkeborg. Handelsskoleeks.; Jelling Sem. 1911; 1. Sept. 1911 Vikar Horsens komm. Skolev.; 1. Nov. 1916 fast ansat smstds.; 1. Marts 1932 Overlærer smstds., Borgerskolen i Tordenskjoldsgade; Formand for Horsens Lejerforening siden 1925; Medl. af Huslejenævnet i Horsens 1918—20; Medl. af Horsens Byraad 1921—33; Formand for en Række Byraadsudvalg: Sygehus-, Vandværks-, Slagtehus-, Renholdningsudv.; i Bestyrelsen for Horsens Bibliotek 1925—33, Horsens Musæum 1925, Horsens—Odder Jernbane 1921—33, Sammenslutningen af dan-



ske Slagtehuse. Har skrevet: Drengebog, »Buru«. Fortælling fra Oldtiden (Hasselbalchs Forlag) 1924.



Boel, Christian Christensen, Viceinspektør; f. 1. April 1888 i Bording; Søn af Husmand Jens P. Christensen B. og Hustru Karen, f. Petersen; gift 15. Okt. 1921 m. Alice K. M., f. Jensen, f. 6. Sept. 1900 i Juelsminde. Silkeborg Sem. 1912; korte Kursus i Boldspil og Lege; 2 i Dansk; dansk Korrespondance; Regning; Samfundslære; Aarsk. i Dansk, Svensk og Historie; Studierejser: Indlandet 1927; Handelsskoler 1928; Sverrig 1931; før Lærerudd.: 1. Maj 1906 Vikar f. Enelærer i Haderup; 1. Nov. 1906 Vinterlærer Høgild Skole, Rind Sogn; 1. Maj 1907—1. Nov. 1908 Biskolelærer i Sunds Sogn; efter Lærereks.: 20. Aug. 1912 Vikar Herning komm. Skolev.; 30. April 1913 Helsingør komm. Skolev.; 16. Nov. 1913 Hørsholm Kost- og Realskole; 23. Febr. 1914 Nakskov komm. Mellem- og Realskole; 26. Nov. 1915 Vikar f. Førstelærer i Nautrup; 14. Jan. 1916 Vikar Nakskov Folkeskole; 21. Aug. 1916 Horsens komm. Skolev.; 1. Dec. 1916 Timelærer Maribo komm. Skolev.; 1. Maj 1918 Horsens komm. Skolev.; 1. Nov. 1918 fast ansat smstds.; 1. Nov. 1932 Viceinspektør smstds.; Borgerskolen i Tordenskjoldsgade; Kasserer for Horsens Kommuneskolers Feriekolonier siden 1921; Lærer v. Horsens Handelsskole og v. Østjysk Handelsforenings Dagskole i Horsens; medvirket v. Skoleudsendelse (Foredrag) i Radio flere Gange siden 1931.

Andersen, Catharine, f. Ottosen, Frue, Kommunelærerinde; f. 11. Juni 1890 i Horsens; Datter af Lektor M. O. og Hustru Kristine, f. Jørgensen; gift 15. Juli 1920 m. Aage A., f. 6. April 1892 i St. Dalby. Horsens Sem. 1913; 1. Sept. 1914 Lærerinde Horsens komm. Skolev.; 1. Jan. 1919 fast ansat smstds.; Borgerskolen i Tordenskjoldsgade.

Andersen, Lauritz Victor Albert, Lærer; f. 12. Maj 1907 i København; Søn af Arbejdsmand Carl F. V. A. og Hustru Johanne Dorthea, f. Skou; gift 26. Dec. 1933 m. Gerda Marie, f. Kolind. Gedved Sem. 1928; Kursus i Dansk Skolesløjd; Feriekursus i Gymnastik; 17. Jan. 1929 Vikar Horsens komm. Skolev.; Borgerskolen i Kildegade; 1. Sept. 1932 Timelærer smstds.; Borgerskolen i Tordenskjoldsgade.



Bautrup Hansen, Jens, Kommunelærer; f. 3. Nov. 1875 i Marstal Landsogn; Søn af Skipper Mathias Peter H. og Hustru Anne Margrethe, f. Bautrup; gift 19. Juni 1908 m. Karen, f. Kring, f. 25. Sept. 1884 i Jordrup Sogn. Alm. Forberedelseseks.; Skaarup Sem. 1895; Sløjdlærereks.; 1. Nov. 1895 Lærer Otterup Realskole; 1. Sept. 1898 Horsens komm. Skolev.; 5. Marts 1901 fast ansat smstds.; Borgerskolen i Tordenskjoldsgade.



Christensen, Karl Aksel, Kommunelærer; f. 9. Febr. 1904 i Sdr. Broby, Fyn; Søn af Karetmagermester Karl C. og Hustru Karoline, f. Jørgensen; gift 20. Okt. 1929 m. Gudrun Edsen, f. Johansen, f. 6. April 1908 i Jelling. Jelling Sem. 1925; 15. Aug. 1926 Lærer Horsens komm. Skolev.; 1. Marts 1929 fast ansat smstds.; Tordenskjoldsgades Skole.

Jensen, Christine Petrea, Frk., Lærerinde; f. 25. Nov. 1902 i Horsens; Datter af Strikkemester C. A. J. og Hustru Christine, f. Petersen. Haslev Sem. 1930; 3. Febr. 1931 Vikar Horsens komm.



Skolev.; 1. Febr. 1933 Timelærerinde smstds.; Borgerskolen i Tordenskjoldsgade.

Jørgensen, Karen Marie, Frk., Kommunelærerinde; f. 29. Maj 1878 i Horsens; Datter af Skrædermester P. A. J. og Hustru Karen M. K., f. Pedersen. Horsens Sem. 1906; Aarsk. i Tysk og Dansk; 1. Nov. 1906 Vikar Horsens komm. Skolev.; 1. April 1908 Timelærerinde og 1. Jan. 1910 fast ansat smstds.; Borgerskolen i Tordenskjoldsgade.

Kolstrup, Helga Kristine Ehrenreich, Frk., Kommunelærerinde; f. 19. Okt. 1893 i Ravnkilde; Datter af Førstelærer M. K. og Hustru Martha, f. Ehrenreich. Silkeborg Sem. 1915; Aarsk.; 1. Sept. 1916 Lærerinde Borgerskolen i Tordenskjoldsgade; 1. Sept. 1920 fast ansat smstds.



Madsen, Elise, Frk., Kommunelærerinde; f. 6. Dec. 1883 i Horsens; Datter af Købmand Niels M. og Hustru Sofie Amalie, f. Nielsen. Præliminæreks.; Horsens Sem. 1906; Skolekøkkenlærerindeudd.; 19. Aug. 1906 Vikar Horsens komm. Skolev.; 19. Aug. 1907 Timelærerinde og 1. Dec. 1910 fast ansat smstds.; Borgerskolen i Tordenskjoldsgade.



Mørch-Rasmussen, Frederik Christian Erhard, Kommunelærer; f. 10. Juli 1866 i Horsens; Søn af Kommunelærer Anton R. og Hustru Marie, f. Mørch Mogensen. Studentereks. Horsens 1887; Jelling Sem. 1901; 1. Aug. 1890 Huslærer Foldbygaard v. Aarhus; 1890—98 Lærer v. Friskoler, Mejeriskoler og Højskoler; 1. Sept. 1901 Vikar Horsens komm. Skolev.; 1. April 1902 konstitueret og 1. April 1905 fast ansat smstds.; Borgerskolen i Tordenskjoldsgade; Leder af Skolehaven v. Borgerskolen Tordenskjoldsgade i ca. 25 Aar; Organist.



Nielsen, Oluf, Kommunelærer, Lærer v. Horsens Statsfængsel; f. 27. Marts 1894 i Grindsted; Søn af Lærer Jens Kristian N. og Hustru Kristiane, f. Petersen; gift 25. Maj 1920 m. Dagny, f. Valentin-Petersen, f. 28. Marts 1898. Præliminæreks. Tarm 1910; Silkeborg Sem. 1915; Sløjdlærereks. Kbhvn. 1921; Aarsk. i Matematik og Fysik 1926—27; 15. Aug. 1915 Vikar Grenaa komm. Skolev.; 1. April 1916 Horsens komm. Skolev.; 1. Okt. 1918 Timelærer og 1. Maj 1920 fast ansat smstds.; Borgerskolen i Tordenskjoldsgade; Medlem af Horsens Ligningskommission 1927—33, af Horsens Byraad 1927—29 og fra 1932 samt af Horsens Værgeraad fra 1929. Har udgivet »Provinsdrenge« (Danske Drenges Forlag) i 1923.



Nielsen, Petra Frederikke, Frk., Kommunelærerinde; f. 29. April 1881 i Vorøe (Taasinge); Datter af Snedker Rasmus N. og Hustru Camilla Regine, f. Frederiksen. Horsens Sem. 1913; Tillægseks. i Tysk og Engelsk; 1. Aug. 1913 Vikar Skaarupøre, Svendborg; 1. Aug. 1915 Lærerinde Horsens Kvindeseminariums Børneskole; 1. Aug. 1918 Vikar Horsens komm. Skolev; 1. April 1919 Timelærerinde og 1. Maj 1921 fast ansat smstds.; Borgerskolen i Tordenskjoldsgade; Medlem af Hjælpekassens Bestyrelse siden 1925.

Paulsen, I., Frk., Kommunelærerinde; f. 6. Aug. 1883. Silkeborg Sem. 1913; Aarsk.; Tillægs-

prøve i Engelsk og Tysk; 1. Okt. 1914 Lærerinde Horsens komm. Skolev.; 1. Jan. 1919 fast ansat smstds.; Borgerskolen i Tordenskjoldsgade.



Rønholt Christiansen, Hans Bernhardt, Kommunelærer; f. 15. Sept. 1905 i Nibe. Realeks.; Ranum Sem. 1927; Kursus i Sang og Musik; 1. Febr. 1928 Vikar Gedsted; 14. Maj 1928 Horsens komm. Skolev.; 1. April 1929 fast Vikar smstds.; 1. Sept. 1930 Timelærer og 1. Aug. 1933 fast ansat smstds.; Borgerskolen i Tordenskjoldsgade.

Schrøder, Ane K. Muxall, Frk., Lærerinde. 1. Febr. 1933 Vikar Horsens komm. Skolev.; 1. Aug. 1933 fast Vikar smstds.; Borgerskolen i Allégade, nu Borgerskolen i Tordenskjoldsgade.

Søndergaard, Karen Elisabeth, Frk., Lærerinde; f. 22. Aug. 1906 i Hellerup; Datter af Murermester Peder Christian S. (død) og Hustru Anna Juliane, f. Andersen. Femmers Sem. 1927; Skolekøkkenlærerindeeks.; 1. Okt. 1930 Vikar Horsens komm. Skolev.; 1. Febr. 1933 Timelærerinde smstds.; Borgerskolen i Tordenskjoldsgade.





Thygesen, Else, f. Frisch, Frue, Kommunelærerinde; f. 9. Febr. 1887 i Horsens; Datter af Malermester Christian F. og Hustru Christiane, f. Thilker; gift 21. Dec. 1929 m. Lærer Laurits T., f. 31. Jan. 1863 i Vejstrup pr. Kolding. Præliminæreks.; Horsens Sem. 1908; korte Kursus; Tillægseks. i Tysk og Engelsk; 19. Aug. 1908 Vikar Horsens komm. Skolev.; 1. April 1909 Timelærerinde og 1. Sept. 1913 fast ansat smstds.; Borgerskolen i Tordenskjoldsgade.

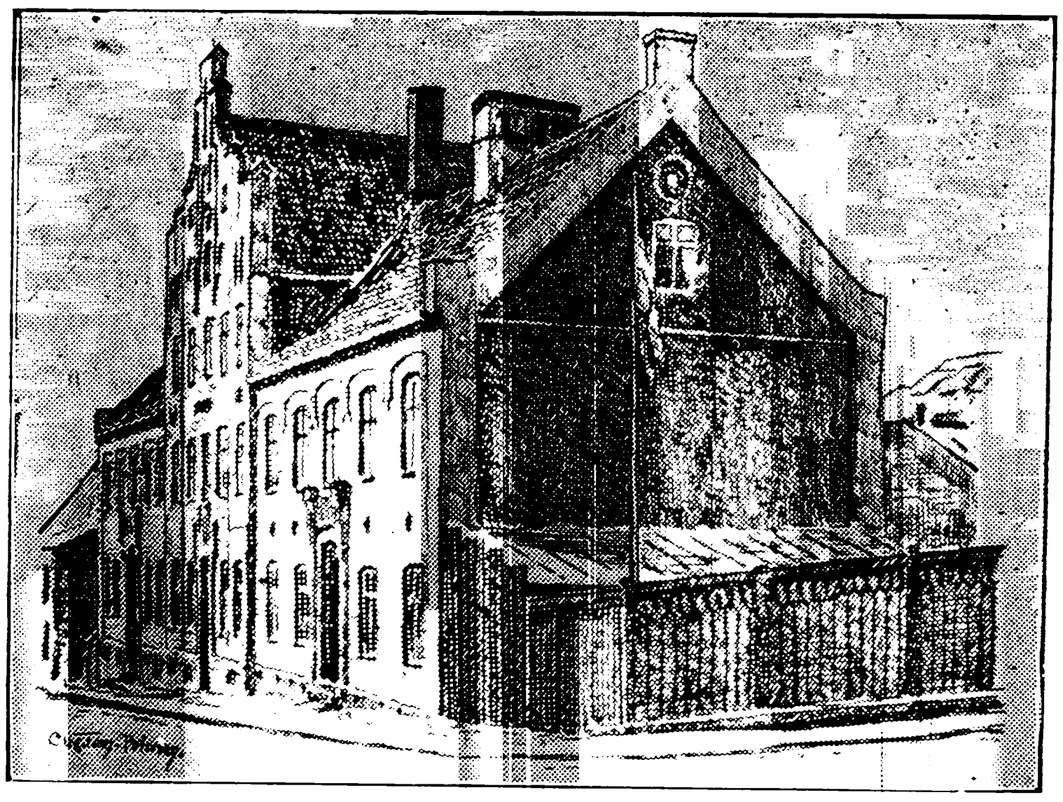

HORSENS KOMMUNALE MELLEM- OG REALSKOLE.

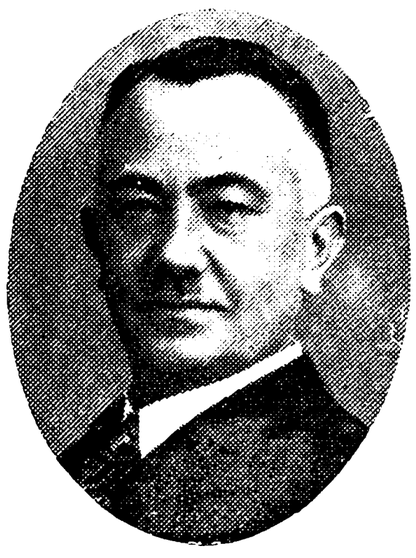



Westberg, N. O. Overlærer; f. 21. Aug. 1877 i Oens; Søn af Lærer Chr. R. W. og Hustru Ane Catrine, f. Brixen. Silkeborg Sem. 1898; Aarsk.; 1. Aug. 1898 Lærer Saxkøbing priv. Realskole; 1. Aug. 1901 Timelærer Horsens komm. Skolev.; 1. Aug. 1921 Overlærer smstds.; Mellem- og Realskolen.



Adeler Petersen, J., Viceinspektør; f. 9. Jan. 1888 i Horsens; Søn af Snedkersv. N. P. P. og Hustru R., f. Rasmussen; gift m. Anna Marie, f. Nielsen. Alm. Forberedelseseks.; Ranum Sem. 1913; Tillægseks. i Engelsk; 18. Aug. 1913 Vikar Horsens komm. Skolev.; 1. Nov. 1914 Timelærer smstds.; 1. Okt. 1917 fast ansat og 1. Nov. 1932 Viceinspektør smstds.; Mellem- og Realskolen; Medl. af Menighedsraadet fra 1922.

Agerskov, J. C., Lærer efter § 35; Løjtnant; f. 21. Jan. 1878 i Boller; Søn af Fisker Chr. A. Jelling Sem. 1897; Aarsk.; 8. Okt. 1900 Vikar Horsens komm. Skolev.; 28. Sept. 1901 fast ansat smstds.; 1906 Mellem- og Realskolen; 1. Nov. 1932 Lærer efter § 35 smstds.



Andresen, Kaj, Lærer; f. 7. April 1907 i Vedslet, Skanderborg Amt; Søn af Lærer J. Kr. A. og Hustru Thomine, f. Færgemann; gift 16. Nov. 1929 m. Bodil, f. Sørensen, f. 17. Dec. 1905 i Aarhus. Jelling Sem. 1928; Realeks.; 2 korte Kursus i Tysk; 13. Aug. 1928 Vikar Horsens komm. Skolev.; 1. April 1929 fast Vikar og 1. Sept. 1932 Timelærer smstds.; Mellem- og Realskolen.

Christensen, Petra, Frk., Kommunelærerinde; f. 16. Sept. 1881 i Brædstrup; Datter af Skomagermester A. C. og Hustru Nielsine, f. Petersen. Horsens Sem. 1902; Faglærerindeeks. 1917; Studieophold i Tyskland; korte Kursus; Tillægseks. i Engelsk; 19. Aug. 1902 Timelærerinde Hor-

sens komm. Skolev.; 1. Febr. 1907 fast ansat smstds.; Mellem- og Realskolen.

Clausen, Peter, Kommunelærer; f. 21. Okt. 1900 i Vejle; Søn af Formand Chr. C. og Hustru Marie, f. Jensen; gift 29. Jan. 1927 m. Anna, f. Hansen, f. 4. Sept. 1902 i Vejle. Jelling Sem. 1925; Studentereks. (Vejle); Faglærer i Tegning; 15. Aug. 1925 Vikar Horsens komm. Skolev.; 1. Dec. 1926 Timelærer og 1. Okt. 1928 fast ansat smstds.; Mellem- og Realskolen; Lærer v. Dag- og Aftenskolen paa Horsens tekn. Skole.



Eriksen, Maren Juul, Frk., Lærerinde; f. 29. Maj 1909 i Lundum, Aarhus Amt; Datter af Grdj. Th. Juul E. og Hustru Lene, f. Bjerregaard. Gedved Sem. 1930; 1. Okt. 1931 Vikar Kolding komm. Skolev.; 1. April 1933 Horsens komm. Skolev.; 1. Aug. 1933 Aarsvikar smstds.; Mellem- og Realskolen.



Hansen, Johanne Maria, Frk., Kommunelærerinde; f. 9. Febr. 1908 i Horsens; Datter af Møller C. H. og Hustru Marie Christine, f. Henriksen. Ribe Sem. 1929; Aarsk. i Matematik, Zoologi og Botanik; 1. Dec. 1929 Vikar Horsens komm. Skolev.; 1. Sept. 1931 Timelærerinde smstds.; Mellem- og Realskolen; 1. Aug. 1933 fast ansat smstds.



Holmsgaard, Kirstine, Frk., Kommunelærerinde; f. 9. Sept. 1882 i Brædstrup; Datter af Grdj. Enevold Jensen H. og Hustru Helle, f. Lange Jensen. Gedved Sem. 1905; Gymnastiklærerindeeks.; Eks. i Syge-Gymnastik og -Massage; korte Kursus i Fysik, Kemi, Gymnastik; 1. Dec. 1905 Lærerinde Ørum (Grenaa); 10. Maj 1906 fast Vikar Fredericia komm. Skolev.; 1. April 1907 Timelærerinde Horsens komm. Skolev.; 1. Dec. 1908 fast ansat smstds.; Mellem- og Realskolen.



Hvilsted Nielsen, Chr., Lærer efter § 35; f. 22. Febr. 1890 i Horsens; Søn af Skomagermester Hans Peter N. og Hustru Johanne, f. Hvilsted; gift 4. Marts 1922 m. Inge, f. Meilstrup, f. 11. Aug. 1900 i Nakskov. D. D. R. S. Sem. 1914; Aarsk. i Dansk med Bifag; Aug. 1914 Vikar-Timelærer Horsens komm. Skolev.; 11. Jan. 1918 fast ansat smstds.; 1. Nov. 1932 Lærer efter § 35 smstds.; Mellem- og Realskolen; Medl. af Handelsskolernes Eksamenskommission og Censorudvalget for Handelsskolerne; Formand for »Stenografisk Forening, I Kreds«; Medl. af Dansk Stenografisk Forenings Overbestyrelse. Litt. Arb.: Forskellige Lærebøger for Handelsskoler.



Jakobsen, J. M., Kommunelærer; f. 10. April 1892 i Hover pr. Vejle; Søn af Grdj. J. J. J. og Hustru Gustava, f. Jensen; gift 9. Marts 1918 m. Ella, f. Ørnstrup, f. 31. Dec. 1893 i Aarhus. Jelling Sem. 1913; Sløjdlærereks.; Kursus i Sang og Musik; 22. Okt. 1914 Vikar Horsens komm. Skolev.; 1. Jan. 1918 fast ansat smstds.; 1926 Mellem- og Realskolen.

Johansen, Dagmar Marie Mathilde, Frk., Lærerinde efter § 35; f. 7. Okt. 1872 i Bjerregrav; Datter af Lærer Christian J. og Hustru Hanne Marie, f. Christensen. Femmers Sem. 1894; Aarsk. i Dansk, Historie, Svensk; korte Kursus i Bogføring og Svensk; 1. April 1895 Timelærerinde Horsens komm. Skolev.; 16. Okt. 1896 fast ansat smstds.; 1. Nov. 1932 Lærerinde efter § 35 smstds.; Mellem- og Realskolen; Medl. af Horsens Byraad 1917—27; Medlem af Opgavekommissionen i skriftlig Dansk til Mellem- og Realskoleeksamen; Medlem af Eksamenskommissionen i skriftlig Dansk siden 1921.

Jørgensen, Inger, Frk., Kommunelærerinde; f. 6. Dec. 1878 i Horsens; Datter af Skorstensfejer Th. J. og Hustru Laura, f. Anthonsen. Præliminæreks.; Horsens Sem. 1908; Aarsk. i Dansk, Tysk, Zoologi og Botanik; korte Kursus; 1903 Lærerinde v. Frk. Skovgaards private Pigerealskole; 19. Aug. 1910 Vikar Horsens komm. Skolev.; senere Timelærerinde og 1. Jan. 1914 fast ansat smstds.; Mellem- og Realskolen.



Kirkegaard, Christine Emilie, Frk., Kommunelærerinde; f. 4. Sept. 1889 i Horsens; Datter af Kunstdrejermester P. Chr. K. og Hustru Laura, f. Fledelius. Horsens Sem. 1911; Aarsk. i Dansk og Engelsk; ½ Aars Studieophold i England; 15. Aug. 1911 Privatlærerinde; 1. Okt. 1912 Vikar Horsens komm. Skolev.; 1. Sept. 1913 Timelærerinde og 1. Aug. 1918 fast ansat smstds.; Mellem- og Realskolen; Formand for K. F. U. K., Horsens, fra 1932.

Kristensen, Oluf, Kommunelærer; f. 20. Dec. 1879 i Skanderborg; Søn af Træhandler Jens K. og Hustru Kirstine, f. Andersen. Jelling Sem. 1900; korte Kursus og Studierejser til tysktalende Lande; 20. Aug. 1900 Lærer Hadsund pr. Realskole; 1. Nov. 1900 Hjælpelærer hos tidligere Formand i D. L. F., P. A. Holm, Bjerge pr. Horsens; 1. Sept. 1901 Timelærer Horsens komm. Skolev.; 1. Jan. 1905 fast ansat smstds.; Mellem- og Realskolen; Kredsfører for Horsens F.D.F.'s 2. Kreds 1914—28.

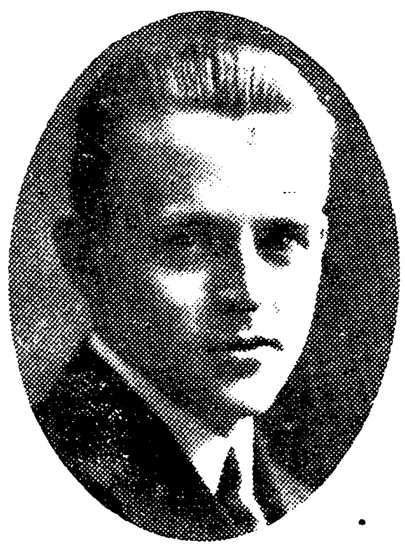

Møller, Knud Seistrup, Lærer; f. 10. April 1908 i Fredericia; Søn af Telegrafkontrolør I. C. M. og Hustru Magda, f. Seistrup. Jelling Sem. 1932; Tillægseks. i Tysk; 15. Febr. 1933 Vikar Horsens komm. Skolev.; Mellem- og Realskolen.



Nielsen, Elna Agathe, Frk., Kommunelærerinde; f. 24. Dec. 1900 i Horsens; Datter af Købmand N. J. N. og Hustru Ane Marie Amalie, f. Jensen. Aarhus Sem. 1922; Aarsk. i Engelsk og Naturhistorie; korte Kursus i Haandarbejde og Smaasløjd; 1. Okt. 1922 Vikar Øster Hassing vestre Skole; 7. Okt. 1923 Vakancelærerinde Frk. Schmidts højere Pigeskole; 15. Aug. 1924 Vikar Horsens komm. Skolev.; 1. Juli 1928 Timelærerinde og 1. Marts 1931 fast ansat smstds.; Mellem- og Realskolen.

Nielsen, Johs., Kommunelærer; f. 30. Okt. 1906. K. F. U. M.s Sem. 1927; Sløjdlærerudd.; 1. April 1928 Vikar Horsens komm. Skolev.; 1. Okt. 1929 Timelærer smstds.; 1. Sept. 1933 fast ansat smstds.; Mellem- og Realskolen.

Overbye Jensen, Hans Jørgen, Kommunelærer; f. 13. Maj 1896 i Horsens; Søn af Malermester Marius J. og Hustru Caroline, f. Jensen; gift 10. Juli 1921 m. Anna Maria, f. Beck, f. 28. Okt. 1893 i Særslev. Odense Sem. 1917; Sløjdlærereks. og Kursus; 19. Aug. 1917 Vikar Horsens komm. Skolev.; Mellem- og Realskolen; 1. Nov. 1920 Timelærer og 1. Febr. 1922 fast ansat smstds.

Petersen, Bertha Marie, Frk., Lærerinde efter § 35; f. 27. Maj 1873 i Hostrup v. Varde, Øse Sogn; Datter af Grdj. Niels Jensen P. og Hustru Maren, f. Iversen. N. Zahles Sem. 1897; Aarsk. i Matematik, Kemi og Naturhistorie; korte Kursus i Gymnastik; 1897—98 Vinterlærerinde Mejls Skole v. Varde; 1. Marts 1898 Lærerinde Gedved Seminarium; 1. Aug. 1900 Timelærerinde Horsens komm. Skolev.; 1. Sept. 1901 fast ansat smstds.; 1. Nov. 1932 Lærerinde efter § 35 smstds.; Mellem- og Realskolen.

Trondhjem, A. P. A., Kommunelærer; f. 9. Maj 1897 i Kalundborg. Vordingborg Sem. 1925; Tillægsprøve i Engelsk; Studierejse til England; 17. Aug. 1925 Vikar Horsens komm. Skolev.; Borgerskolen i Tordenskjoldsgade; 1. Nov. 1927 fast ansat smstds.; Mellem- og Realskolen.

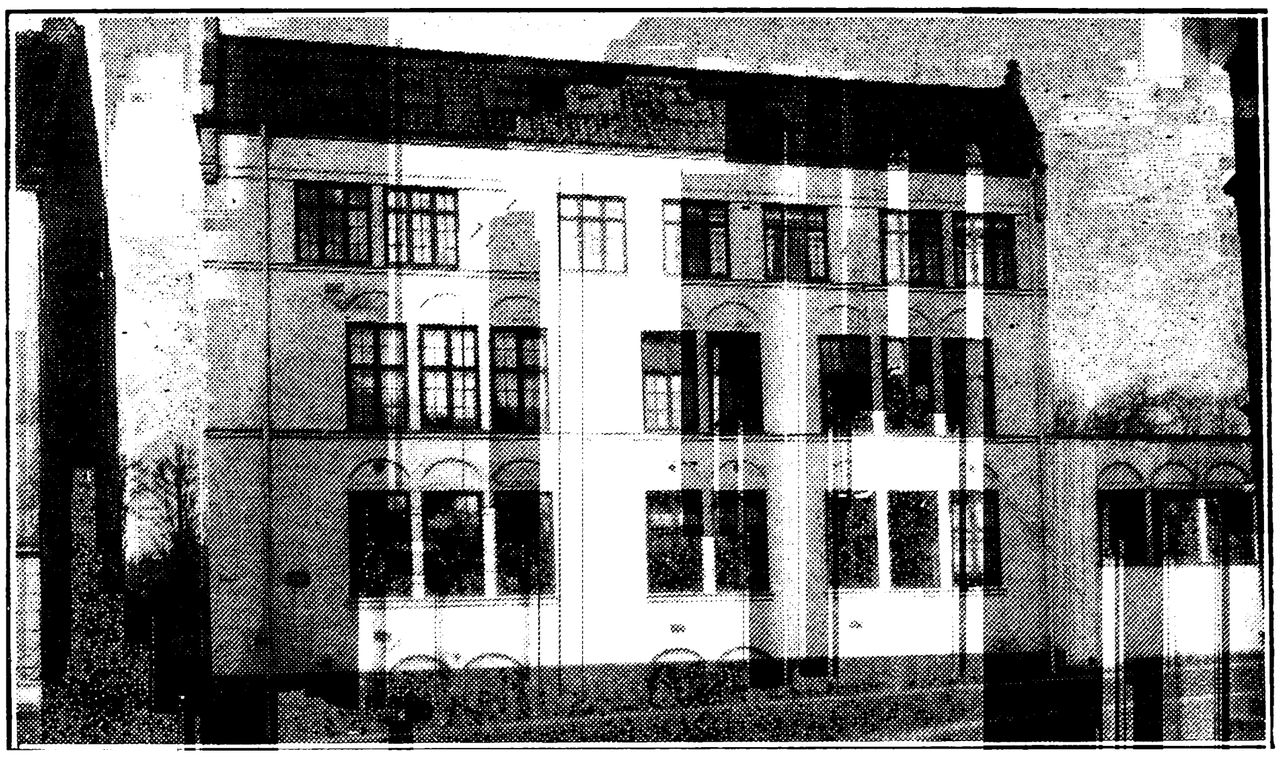

HORSENS FORBEREDELSESSKOLE, OPFØRT 1902.

Jensen, Niels Kristian, Skolebestyrer for Horsens Forberedelsesskole. Biografi: Se Horsens Statsskole i IV Bind.



Agersnap, Jenny, f. Sørensen, Frue, Lærerinde; f. 4. April 1895 i Gedved; Datter af Lærer Fr. S. og Hustru Maren, f. Jensen; gift 1. Juli 1921 m. E. B. H. A., f. 5. Jan. 1884 i Aal Sogn. Silkeborg Sem. 1916; korte Kursus; Okt. 1916 Lærerinde Dronninglund Mell.- og Realskole; 1. Nov. 1920 Skive Kommuneskole; Aug. 1927 Horsens Forberedelsesskole.



Bech, Helge Carl Juel, Lærer; f. 8. Okt. 1902 paa Frederiksberg; Søn af Værkfører C. P. M. B. og Hustru E. C. B., f. Juel; gift 30. Juli 1927 m. Emilie Valborg, f. Nielsen, f. 27. Nov. 1897 i Horsens. Jelling Sem. 1925; Billedskærer; 1. Febr. 1926 Vikar Skanderborg Kommuneskole; 1. April 1927 Lærer Holsted Efterskole; 1. Aug. 1927 Horsens Forberedelsesskole; Medl. af Menighedsraadet 1930.

Christensen, Kirsten, Frk., Lærerinde; f. 27. Maj 1906 i Horsens; Datter af Boghandler Carl Alfred C. og Hustru Elise Sofie, f. Mogensen. Aarhus Sem. 1928; 15. Aug. 1928 Vikar Horsens Forberedelsesskole; 15. Aug. 1929 fast ansat Lærerinde smstds.

Ehlern-Møller, J., Frue, Lærerinde. Lærerinde Horsens Forberedelsesskole.

Fledelius, Petrea, Frue, Lærerinde. Lærerinde Horsens Forberedelsesskole.



Jarnum, Erna, f. Møller, Frue, Lærerinde; f. 17. Nov. 1898 i Horsens; Datter af Drejermester Vilhelm M. og Hustru Helmine, f. Jensen; gift 12. Marts 1920 m. Aage J., f. 18. Maj 1892 i Brande. Realeks.; 1918 Lærerinde Fru Ravns Pigeskole; 1925 Horsens Forberedelsesskole.

Kibæk, Johanne, Frue, Lærerinde. Lærerinde Horsens Forberedelsesskole.

Laursen, J. K. C., Frk., Lærerinde; f. 9. Aug. 1870 i Kattrup pr. Hovedgaard; Datter af Grdj. Andreas L. og Hustru Christine, f. Jensen. Horsens Sem. 1892; korte Kursus i Gymnastik, Haandgerning og Fysik; 1. Jan. 1893 Lærerinde Gerlev Skole; 1. Marts 1903 Hansted Skole; 1. Aug. 1920 Horsens Forberedelsesskole; Medl. af Lundum-Hansted Menighedsraad 1914—18.

Poulsen, Ingrid Charlotte, f. Bruusgaard, Frue, Lærerinde; f. 27. Okt. 1896 i Kbhvn.; Datter af Bygmester A. B. og Hustru Karen M., f. Jensen; gift 28. Nov. 1920 m. Trafikassistent A. P., f. 22. Marts 1888 i Horsens, død 1922. Præliminæreks.; Faglærerindeeks. i Matematik, Regning og Sløjd;



1917—18 Lærerinde Børkop Realskole; 1. April 1922 Horsens Forberedelsesskole.

Ravn, Thyra, Frue, Lærerinde. Lærerinde Horsens Forberedelsesskole.

Reske-Nielsen, Johanne K., f. Futtrup, Frue, Lærerinde; f. 10. Jan. 1887 i Lemvig; Datter af Slagtermester O. F. og Hustru Bothilde, f. Johansson; gift 29. Dec. 1914 m. August Wilhelm R.-N., f. 6. Dec. 1888 i Horsens. Præliminæreks. 1903; Gedved Sem. 1909; korte Kursus; 1. Sept. 1909 Vikar Vejle komm. Pigemellemskole; 20. Aug. 1910 Lærerinde Høng Realskole; 1. Aug. 1911—1. Jan. 1915 Søborg Kommuneskole, Gladsaxe Komm.; 1. Maj 1916 Horsens Forberedelsesskole.

Sørensen, Lars, Lektor. Biografi: Se Horsens Statsskole i IV. Bind.

A. HANSENS PRIVATSKOLE.

....., Skoleleder.

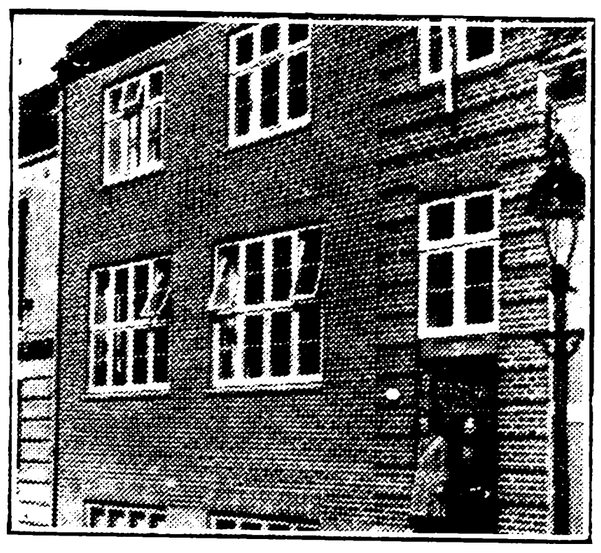

FRK. I. SAMSINGS FÆLLESSKOLE. OMBYGGET 1929.

Samsing, Karen Ingeborg, Frk., Skolebestyrerinde; f. 7. Jan. 1891 i Martofte; Datter af Lærer Jens Hansen og Hustru Marie, f. Jensen. Horsens Sem. 1914; 15. Aug. 1914 Lærerinde v. Jens Hansens Fællesskole, Horsens; 1. Marts 1919 Bestyrerinde af Skolen, som da fik Navnet Frk. I. Samsings Fællesskole; Medl. af Bestyrelsen i Foreningen »De statsunderstøttede Privatskoler i Købstæderne« siden 1927.

Dahl, Nicolai Frederik Severin, Sognepræst, Religionslærer; R. af Dbg.; f. 8. Jan. 1867 i Kbhvn.; Søn af Fabrikant Jens Claudius D. og Hustru Caroline Johanne Agnes, f. Wahlmann; gift 14. Febr. 1893 m. Elisabeth, f. Wahlmann, f. 17. Marts 1869 i Aarhus. Universitetsuddannelse; 1. April 1928 Religionslærer v. Frk. I. Samsings Fællesskole. Litt. Arb.: Leksikalsk og grammatikalsk Analyse til Profeten Jessajas Bog, Gads Forlag 1914.



SCT. JOSEPHS SKOLE.



Hillebrand, Johannes, Sognepræst og Skolens Bestyrer; tysk og østrigsk Dekoration fra Verdenskrigen; f. 25. Dec. 1881 i Hordehausen, Westfalen; Søn af Hofmeister Josef H. og Hustru Sofie, f. Berend. Udd. i Filosofi og Theologi; 1909—15 Religionslærer Sct. Josephsskolen paa Nørrebro i Kbhvn.; 1919 Bestyrer af Sct. Knuds Skole i Svendborg; 1926 Bestyrer af Sct. Josephs Skole i Silkeborg; 1932 Bestyrer af Sct. Josephs Skole i Horsens; Divisionspræst i den tyske Armé 1915—18.

Theodorine, Maria, Søster, Overlærer; f. 27. Maj 1891. Sct. Joseph-Søstrenes Sem. 1923; Statens Haandarbejdskursus; Lærerinde i Kbhvn.; nu Overlærer Sct. Josephs Skole, Horsens.

Adrienne, Maria, Søster, Lærerinde; f. 26. Maj 1906. Sct. Joseph-Søstrenes Sem.; Lærerinde i Kbhvn.; nu Sct. Josephs Skole, Horsens.

Catherine, Anne, Søster, Lærerinde; f. 23. Dec. 1896. Sct. Joseph-Søstrenes Sem.; Lærerinde Kbhvn.; nu Klasselærerinde Sct. Josephs Skole, Horsens.



Geertz-Hansen, Kjeld Edouard Otto, Lærer, Præst, Kapellan v. Sct. Josephs Kirke, Horsens; f. 15. Aug. 1905 i Kbhvn.; Søn af Legationssekretær Edouard H. og Hustru Ida, f. Pedersen.

Cand. phil.; licens phil. et theol. fra katolsk Universitet i Paris; 14. Sept. 1932 Lærer Sct. Josephs Skole, Horsens; Formand for Fransk Forening, Horsens, 1932.

de St. Joseph, Ildefonse, Søster, Lærerinde; f. 20. Sept. 1875. Sct. Josephs-Søstrenes Sem. 1914; Lærerinde Kbhvn.; nu Klasselærerinde Sct. Josephs Skole, Horsens.

SILKEBORG KOMMUNE.

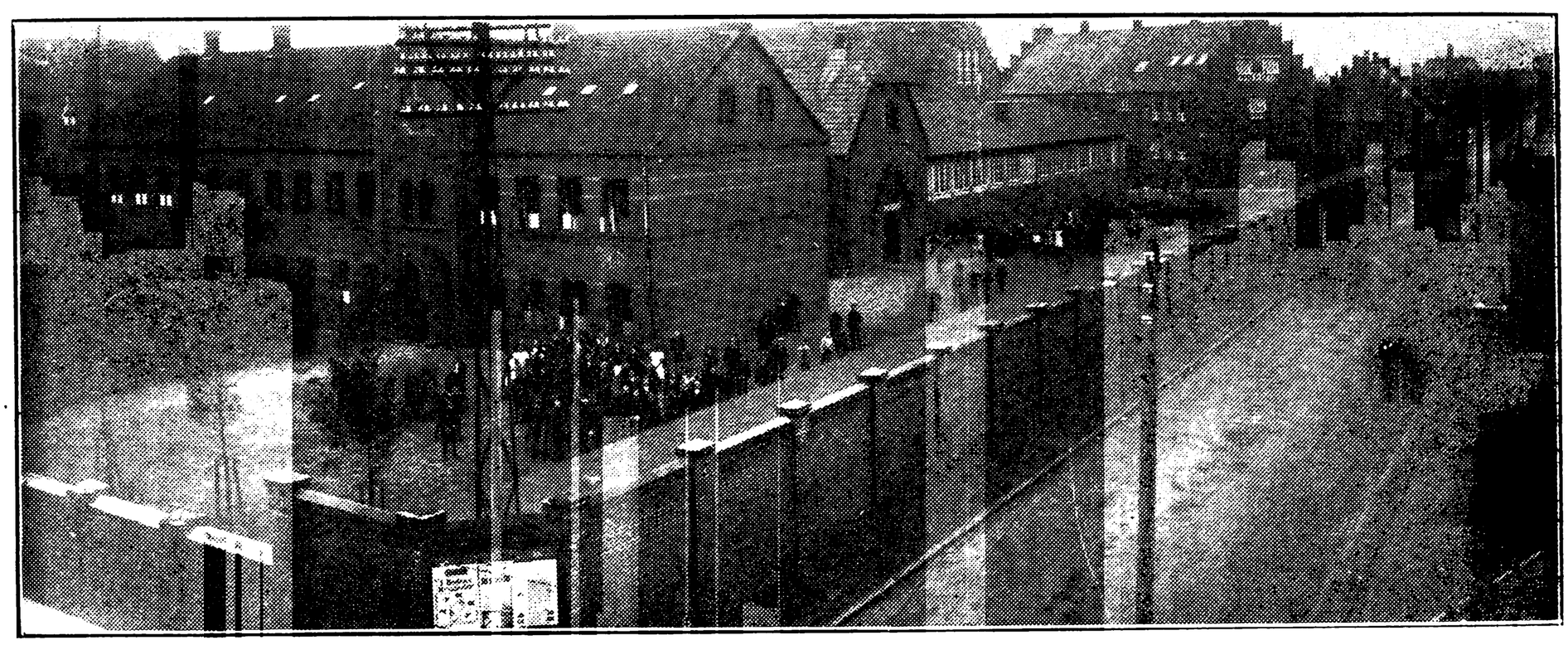

BORGERSKOLEN.



Larsen, Frederik Carl Christian, Skoleinspektør, Overlærer v. Borgerskolen; f. 15. Nov. 1863 i Skovshøjrup, Brænderup Sogn; Søn af Grdj. Niels L. og Hustru Anne, f. Larsen; gift 30. Dec. 1898 m. Marie Kristine, f. Andkjær, f. 19. Nov. 1876 i Harridslevgaard. Præliminæreks. fra Universitetet 1888; Jelling Sem. 1890; Aarsk. for Realskolelærere 1894—95; mange Kursus; 1. Jan. 1892 Vikar Frederiksminde Skole; 1. Maj 1892 Lærer v. cand. theol. Jacobsens private Realskole, Aalborg; 1. Sept. 1898 Aalborg komm. Skolev., Betalings-Skolen; 1. Dec. 1907 Skoleinspektør Silkeborg komm. Skolev.; Overlærer v. Borgerskolen; Medl. af Bestyrelsen for Børnenes Værn fra 1902 og for Børnebespisningen fra 1907.



Silkeborg komm. Skolev.; Borgerskolen; Medl. af Værgeraadet siden 1909; i Bestyrelsen og Kasserer for Børnehjemmet »Knaps Minde« en Aarrække; Medl. af Bestyrelsen for Foreningen »Børnenes Værn« siden 1906; Bibliotekar v. Skolens Lærer- og Børnebogsamlinger.

Andersen, Laurits, Kommunelærer; f. 11. Dec. 1872 i Flødstrup; Søn af Statsbanetjm. C. A. A. og Hustru Maren, f. Andersen. Jelling Sem. 1898; 1898 Lærer Himmelbjerggaarden; 1905

Andersen, Mette Dorthea, Frk., Kommunelærerinde; f. 13. Dec. 1873 i Silkeborg; Datter af Realskolebestyrer Johan Peter A. og Hustru Ane Marie, f. Sørensen. Forskolelærerinde fra Th. Langs Forskolesem., Silkeborg; N. Zahles Sem. 1897; 1. Febr. 1898 Lærerinde Mariager Borgerskole; 8. Maj 1901 Silkeborg komm. Skolev.; Borgerskolen.

Dam Andersen, Helga Johanne Vilhelmine, Frk., Kommunelærerinde; f. 2. Febr. 1885 i Allindemagle, Ringsted; Datter af Lærer Anders Marius A. og Hustru Frederikke, f. Dam. Th. Langs Sem. 1906; Tillægsprøve i Tysk 1913;

Aarsk. i Dansk, Engelsk og Svensk 1915—16; Feriekursus i Smaasløjd 1915; 1. Aug. 1906 Lærerinde v. Frk. Langs Skole; 1. Aug. 1908 Grenaa komm. Skolev.; 1. Okt. 1910 Silkeborg komm. Skolev.; Borgerskolen; Kasserer i Danmarks Lærerforenings Silkeborg Kreds fra 1918—31; Repræsentant i Købstad-Lærerindernes Valgforbund fra 1918; Kasserer i Dansk Kvindesamfund en Aarrække; opstillet til Byraadet 1928.

Ejsing, Alfred, Kommunelærer; f. 3. April 1897 i Borbjerg; Søn af Grdj. Jørgen E. og Hustru Mette Kirstine, f. Alexandersen; gift 17. Aug. 1920 m. Helga Marie, f. Rasmussen Hjorth, f. 26. Okt. 1898 i Nisset. Jelling Sem. 1918; 1918 Lærer Samsø Realskole; 1919 Vikar Kbhvn.s komm. Skolev.; 1920 Andenlærer Dyngby; 1924 Enelærer Tillerup; 1931 Lærer Silkeborg komm. Skolev.; Borgerskolen.



Hansen, Agnes Kirstine, Frk., Kommunelærerinde; f. 15. Sept. 1886 i Horsens; Datter af Skræddermester Carl Madsen H. og Hustru Ane Marie, f. Holst. Gedved Sem. 1913; Aarsk. 1913—14; Tillægsprøve i Tysk 1916; Haandarbejdskursus 1921; Sept. 1914 Vikar Horsens nordre Kommuneskole; 1. Aug. 1915 Tollerød pr. Tureby; 1. Dec. 1915 Lærerinde Silkeborg komm. Skolev.; Borgerskolen.

Hansen, Vitta, f. Herløv, Frue, Kommunelærerinde; f. 9. April 1891 i Farre; Adoptivdatter af Sogneraadsformand Mogens Peter Nielsen og Hustru Ane N.; gift 17. Okt. 1925 m. Kommunelærer H. H., f. 17. Okt. 1893 i Gamtofte. Silkeborg Sem. 1913; Aarsk. i Skolekøkkenundervisning 1920—21; 1. Nov. 1913 Vikar Svendstrup pr. Hammel; 1. Jan. 1915 Stubbekøbing; 1. Maj 1915 Lærerinde i Ødum; 1920 Silkeborg komm. Skolev. Borgerskolen.

Hoffmann, Helga Kirsten Kristiane, f. Knudsen, Frue, Kommunelærerinde; f. 24. Febr. 1894 i Holbæk; Datter af Snedkerm. W. Christian K. og Hustru Juliane Christine, f. Andersen; gift 14. Juli 1920 m. Lærer Knud H., f. 17. Sept. 1892 i Slagelse. Artium Roskilde 1912; cand. phil. 1913; Tillægsprøve i Tysk 1915; Vordingborg Sem. 1916; 1916 Vikar i Holbæk; 1. Okt. 1917 Timelærerinde Silkeborg komm. Skolev.; 1. Dec. 1922 fast ansat smstds.; Borgerskolen.

Hoffmann, Knud Christian, Kommunelærer; f. 17. Sept. 1892 i Slagelse; Søn af Handelsfuldmægtig Christian Wilhelm H. og Hustru Ane Marie, f. Jensen; gift 14. Juli 1920 m. Helga Kirsten Kristiane, f. Knudsen, f. 24. Febr. 1894 i Holbæk. Vordingborg Sem. 1916; Sløjdlærereks. 1924; Stipendierejse til Studie af svenske Opdragelsesanstalter 1918; 1. Juni 1916 Lærer Himmelbjerggaarden; 1. Maj 1920 Vikar Silkeborg komm. Skolev.; 1. Juli 1920 Timelærer og 1. Aug. 1921 fast ansat smstds.; Borgerskolen; Lærer v. Silkeborg Handelsskole siden 1920; Lærer v. Silkeborg Seminarium siden 1931; Medl. af Bestyrelsen for Silkeborg Kunstforen. 1930.

Jensen, Anton, Kommunelærer; f. 2. Febr. 1885 i Vinding; Søn af Posttjmand Peter J. og Hustru Sidsel Marie, f. Jensen; gift 24. Maj 1910 m. Jensine Christine, f. Rasmussen, f. 17. Dec. 1881 i Vinding. Gedved Sem. 1907; mange Kursus; 1. Aug. 1907 Vikar Aaby Skole, Aarhus; 1. Okt. 1908 Lærer Flakkebjerg Institut; 1. Marts 1909 Vikar Salten Skole; 1. Nov. 1909 Enelærer Tømmerby Skole; 1. Marts 1922 Lærer Silkeborg komm. Skolev.; Borgerskolen; Værgeraadsformand siden 1923; Medl. af Byraadet siden 1929; Kredsformand for socialdem. Kredsorganisation, Silkeborg Kreds, fra 1923; Medarbejder v. Social-Demokraten en Aarrække; Medl. af Sogneraadet i Them fra 1917—22.

Jørgensen, Johannes, Kommunelærer; f. 25. Juni 1901 i Emmelev; Søn af Grdj. Frederik J. og Hustru Jensine, f. Jensen; gift 1. Nov. 1930 m. Lærerinde Helene, f. Stensballe, f. 10. Jan. 1903 i Tørring. Silkeborg Sem. 1924; 1924—25 Vikar Silkeborg komm. Skolev.; fast ansat smstds.; Borgerskolen; Lærer v. Arbejdernes Aftenskole fra 1924; Forstander for samme fra 1928; i Bestyrelsen for Silkeborg Husflidsskole siden 1931.

Larsen, Johanne Kristine, Frk., Kommunelærerinde; f. 15. Febr. 1890 i Østermarie; Datter af Lærer Hans Morten L. og Hustru Lisbeth, f. Larsen. Neksø Sem. 1914; Gymnastiklærerindeeks. 1920; Tillægseks. i Tysk 1923; 1. Nov. 1914 Forskolelærerinde i Gudhjem; 1. Jan. 1921 Lærerinde Silkeborg komm. Skolev.; Borgerskolen.

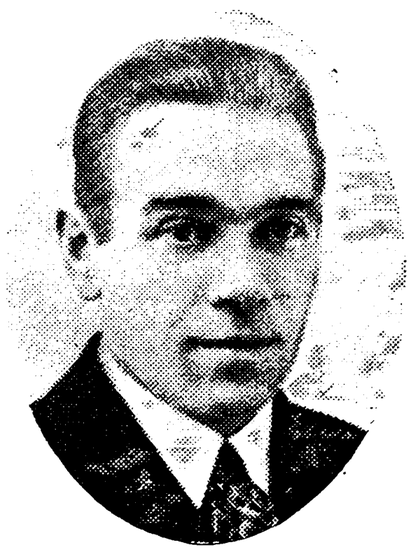

Nielsen, Carl, Kommunelærer; f. 25. Marts 1897 i Kbhvn.; Søn af Formand Peter M. G. N. og Hustru Louise, f. Petersen; gift 21. Aug. 1926 m. Agnes, f. Hansen, f. 13. Nov. 1899 i Svendborg. Silkeborg Sem. 1926; 1. Sept. 1926 Vikar Starup pr. Tofterup; 1. Sept. 1927 Silkeborg komm. Skolev.; 1. Maj 1929 fast ansat smstds.; Borgerskolen; Kredsformand for Lærerkreds 98 siden 1931.



Nørby, Axel, Kommunelærer; f. 30. Nov. 1878 i Ejerslev; Søn af Lærer N. K. N. N. og Hustru Henrikke, f. Schou; gift 12. Juli 1931 m. Margrethe Kathrine, f. Friis Jensen, f. 9. Okt. 1891 i Vejringe. Silkeborg Sem. 1898; Tillægsprøve i Tysk; 16. Aug. 1898 Vikar Ringsted Borgerskole; 1. Nov. 1898—31. Okt. 1899 og fra 1. Nov. 1900 Hjælpelærer i Hurup; 1. Juni 1906 Timelærer Nykøbing Mors; 1. Nov. 1906 Førstelærer Vester Assels; 1. Dec. 1908 Enelærer Istrup; 1. Jan. 1917 Timelærer Silkeborg komm. Skolev.; 1. Okt. 1917 fast ansat smstds.; Borgerskolen; Medl. af Silkeborg Ligningskomm. en Periode. Har udgivet et Regnebogssystem.



Nørby, Margrethe Kathrine, f. Friis-Jensen, Frue, Kommunelærerinde; f. 9. Okt. 1891 i Vejringe; Datter af Førstelærer Rasmus J. og Hustru Birthe, f. Friis; gift 12. Juli 1931 m. Lærer Axel N., f. 30. Nov. 1878 i Ejerslev. Th. Langs Sem. 1915; Haandarbejdskursus 1923; Gymnastikkursus 1925; Aarsk. 1930; 1. Jan. 1916 Vikar Vejringe; 1. Aug. 1916 Lærerinde Fredericia Døtreskole; 1. Aug. 1918 Silkeborg komm. Skolev.; Borgerskolen.



Rossig-Nielsen, Kaja, Frk., Kommunelærerinde; f. 12. Aug. 1908 i Thorshavn, Færøerne; Datter af Sekretær A. Nielsen. Th. Langs Sem. 1929; Tillægspr. i Engelsk; 1. Maj 1930 Vakancetimelærerinde Silkeborg Borgerskole; 1. Jan. 1931 Timelærerinde smstds.; 1. Febr. 1934 fast ansat smstds.

Svenningsen, Jens Christian, Lærer; f. 15. Aug. 1901 i Lynderup pr. Skals. Søn af Grdj. Frederik S. og Hustru Nielsine, f. Nielsen; gift 18. Juli 1928 m. Nielsine Erikke Margrethe, f. Holm Christensen, f. 19. Maj 1900 i Nørdam pr. Skals. Gedved Sem. 1927; 2 Højskoleophold; 2 Kursus i Svensk; 1. Aug. 1927 Lærer Brande Mellem- og Realskole; 1. Maj 1933 Timelærer Silkeborg komm. Skolev.



Thau, Martin Hansen, Kommunelærer; f. 28. Juli 1887 i Aabenraa; Søn af Lærer Martin Hansen T. og Hustru Hansine, f. Gaard; gift 10. Okt. 1914 m. Kirstine, f. Jensen, f. 24. Febr. 1887 i Silkeborg. Ribe Sem. 1908; flere Kursus; 1. Nov. 1908 Vinterlærer Bramminge; 1. April 1909 Vikar Esbjerg; 1. Aug. 1909 Silkeborg 1. Aug. 1910 Hjørring; 1. Juni 1911 Timelærer Silkeborg komm. Skolev.; 1914 fast ansat smstds.; Borgerskolen.

Thorlund, Johs., Kommunelærer; f. 8. Dec. 1876. Silkeborg Sem. 1896; Aarsk.; Lærer Silkeborg komm. Skolev.; Borgerskolen.



Thuesen, Aksel Laurits Johannes, Kommunelærer; f. 15. Marts 1908 i Timring pr. Vildbjerg; Søn af Sognepræst O. J. T. og Hustru Ingeborg, f. Mariager; gift 12. Maj 1933 m. Ellen Marie, f. Kjeldsen, f. 16. Aug. 1910 i Ebeltoft. Præliminæreks.; Silkeborg Sem. 1929; Tillægspr. i Engelsk og Tysk; Timelærer Silkeborg komm. Skolev.; Borgerskolen; 1. Maj 1933 fast ansat smstds.

Vad, Chr., Kommunelærer; f. 24. Sept. 1891. Hjørring Sem. 1917; Aarsk.; Lærer Silkeborg komm. Skolev.; Borgerskolen.

SILKEBORG KOMMUNALE MELLEM- OG REALSKOLE, OPRETTET 1907.



Mouridsen, Jens Mathias Bollerup, Overlærer, Teacher's Certificate, Translatør; f. 2. Juni 1870 i Velling; Søn af Lærer Laurids M. og Hustru Karen, f. Termansen; gift 1. Gang 24. Juni 1907 m. Kristine, f. Mikkelsen, f. 29. Aug. 1877 i Skive; 2. Gang 21. Dec. 1912 m. Sally, f. Hansen, f. 28. Febr. 1884 i Flensborg. Teacher's Certificate fra Waterloo College, U. S. A., 1893; Silkeborg Sem. 1897; Translatøreks. i Engelsk 1903; 1. Okt. 1898 Timelærer i Frederikssund; 1. Maj 1899 Lærer Skive; 1. Aug. 1910 Silkeborg komm. Skolev.; 1. April 1913 Overlærer smstds.; Mellem- og Realskolen.

Balling, N. Leth, Frk., Lærerinde; f. 17. Juni 1901. Silkeborg Sem. 1923; Tillægsprøve i Engelsk og Tysk; Aarsk.; Timelærerinde Silkeborg komm. Skolev.; Mellem- og Realskolen.



Balling, Peter Laustsen, Lærer efter § 35; f. 8. Maj 1869 i Lyby; Søn af Grdj. Laust B. og Hustru Kirsten Marie, f. Kristensen; gift 1. April 1896 m. Helga, f. Leth, f. 20. Marts 1876 i Blegind. Gedved Sem. 1888; flere Kursus og Studierejser; 1888 Lærer Dalbyneder Fortsættelses- og Realskole; 1894 Enelærer Udbyover; 1896 Lærer Silkeborg Seminariums Børneskole samt Lærer i Regning v. Seminariet; 1902 Silkeborg komm. Skolev.; fra 1907 v. Mellem- og Realskolen; Timelærer i Regning v. Seminariet 1902—10; Forstander for Ungdomsskolen »Kornmod«; Præliminærkursus 1910—24; ledende Tilsynsmand v. skriftlig Eks. paa Silkeborg Sem. fra 1921; Hjælpecensor v. Lærer- og Lærerindeeks. i Regning fra 1929.

Bennedsen, Louise, Frk., Kommunelærerinde; f. 31. Dec. 1883 i Nordby, Fanø; Datter af Lærer L. R. B. og Hustru Ane Margrethe, f. Jessen. Silkeborg Sem. 1905; Tillægsprøve i Tysk; Aarsk. og andre Kursus; 1. Aug. 1905 Lærerinde Jyderup priv. Realskole; 1907 Silkeborg komm. Skolev.; Mellem- og Realskolen.

Hansen, Hans, Kommunelærer; f. 17. Okt. 1893 i Gamtofte Sogn; Søn af Mølleejer Jørgen Christian H. og Hustru Maren, f. Hansen; gift 17. Okt. 1925 m. Vitta, f. Herløv, f. 9. April 1891 i Farre. Haslev Sem. 1914; Aarsk. i Dansk og Engelsk 1920—21; 1915 Vikar Rynkeby; 1916—17 Assens og Silkeborg; 1917 Timelærer Silkeborg komm. Skolev.; 1920 fast ansat smstds.; Borgerskolen; fra 1933 Mellem- og Realskolen.

Knudsen, Holger, Lærer; f. 25. April 1910 i Silkeborg; Søn af Lærer Lars K. og Hustru Elna, f. Christensen. Silkeborg Sem. 1932; matematisk Artium; Filosofikum; 1. April 1933 Vikar Silkeborg komm. Skolev.; Mellem- og Realskolen.



Knudsen, Lars, Lærer efter § 35; f. 10. Dec. 1882 i Brønderslev; Søn af Landpost Chr. P. K. og Hustru Maren, f. Larsen; gift 5. Juni 1908 m. Elna, f. Christensen, f. 8. Aug. 1884 i Brønderslev. Silkeborg Sem. 1905; flere korte Kursus; 1. Aug. 1905 Lærer Silkeborg private Realskole; 1. Aug. 1907 fast ansat Silkeborg komm. Skolev.; Lærer efter § 35; Mellem- og Realskolen; Lærer v. Silkeborg Handelsskole 1909; Inspektør v. samme siden 1923; Timelærer i Matematik v. Silkeborg Seminarium fra 1931.



Lassen, Lars Axel, Lærer efter § 35; f. 11. April 1880 i Røgen; Søn af Lærer N. O. L. og

Hustru Marie, f. Rasmussen; gift 28. Juli 1905 m. Sigrun, f. Bak, f. 8. Aug. 1882 i Thorup. Præliminæreks. 1896; Silkeborg Sem. 1901; Aarsk. i Dansk, Engelsk og Geografi 1912—13; 1901—02 Vikar i Røgen; 1902—04 vikarieret i Horsens, Herning, Indslev-Taarup; 1. Maj 1904 Timelærer i Skive; 1. Sept. 1904 Lærer Hammel Kommuneskole; 1915 Silkeborg komm. Skolev.; Mellem- og Realskolen; Lærer v. Silkeborg Handelsskole, Hammel Teknisk Skole og v. Præliminærkursus'et »Kornmod«.

Nielsen, Ernst, Kommunelærer; f. 12. Febr. 1901 i Kbhvn. Silkeborg Sem. 1926; Gymnastikkursus i Ollerup 1919—20; 1. Aug. 1926 Lærer Aakirkeby Realskole; 1. Juni 1931 fast ansat Silkeborg komm. Skolev.; Mellem- og Realskolen.

Nielsen, H., Frk., Kommunelærerinde; f. 20. April 1895. Horsens Sem. 1916; Tillægsprøve i Engelsk og Tysk; Aarsk.; Lærerinde Silkeborg komm. Skolev.; Mellem- og Realskolen.

Pedersen, P. Tyge, Lærer; f. 4. Nov. 1908. Silkeborg Sem. 1929; Artium; Tillægsprøve i Engelsk og Tysk; Timelærer Silkeborg komm. Skolev.; Mellem- og Realskolen.



Sand Lauridsen, Jens Nicolai, Kommunelærer; f. 26. Juli 1884 i Hee Sogn; Søn af Landpostbud Knud L. og Hustru Ane Elise, f. Kristiansen; gift 7. April 1914 m. Elly Kristine, f. Jensen, f. 2. Juli 1889 i Udstolpe. Jelling Sem. 1905; udvidet Organisteks.; Studieophold i Tyskland; 1. Maj 1915 Lærer Silkeborg komm. Mellem- og Realskole; Organist v. Silkeborg Kirke siden 1912.

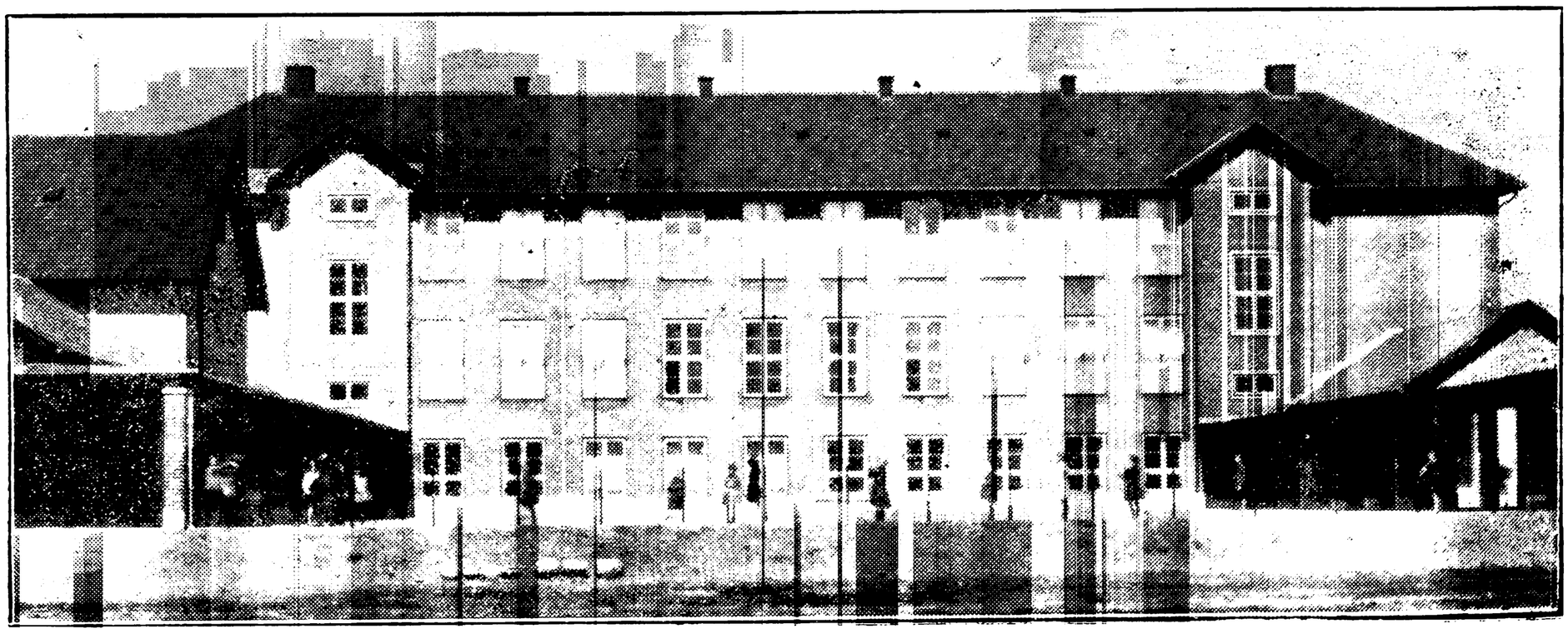

VESTRE SKOLE.



Esben-Petersen, Peter, Viceinspektør, Dr. phil. h. c.; f. 18. Dec. 1869. Ranum Sem. 1891; Lærer Silkeborg komm. Skolev.; Viceinspektør smstds.; Borgerskolen; Leder af vestre Skole.



Clausen, Marius, Kommunelærer; f. 30. Marts 1904 i Vestervig Sogn; Søn af Lærer Claus C. C. og Hustru Mette, f. Ulriksen; gift 4. Maj 1928 m. Signe, f. Petersen, f. 2. Sept. 1905 i Linaa.

Silkeborg Sem. 1925; Aarsk. 1929—30 samt flere andre Kursus; Tillægseks. i Tysk; 1. Okt. 1925 Vikar Almind pr. Rindsholm; 1. Juli 1927 Andenlærer Linaa, Laven; 1. Okt. 1931 Lærer Silkeborg komm. Skolev.; Borgerskolen; nu Vestre Skole.

Ebbesen, Mariane, Frk., Kommunelærerinde; f. 21. Nov. 1889 i Viborg; Datter af Arbmd. Niels E. og Hustru Margrethe, f. Aabrandt; fra 1899 Plejedatter af Frk. Molly Tang, Vosborglille, Ulfborg. Hoven Kvindeskole 1. Nov. 1907—08; 1908—11 Vinterlærerinde Hoven Kvindeskole; Silkeborg Sem. 1914; Tillægspr. i Tysk 1924 og andre Kursus; 1. Aug. 1914 Vikar Nykøbing Sj. Realskole; 1. Nov. 1915 Nørre Gørding pr. Vemb; 1. Febr. 1916 kst. og 1. Dec. 1916 fast ansat smstds.; 1. Jan. 1918 fast ansat Silkeborg komm. Skolev.; Borgerskolen; 1. April 1933 Vestre Skole.

Høngaard, Anna Nielsen, Frk. Kommunelærerinde; f. 16. Marts 1886 i Skt. Hans Sogn, Hjørring; Datter af Grdj. Chr. H. og Hustru Maria, f. Nielsen. Hjørring Sem. 1911; 1. Jan. 1912 Vikar Helsingør; 1. Maj 1912 Silkeborg komm. Skolev.; Borgerskolen; 1. Maj 1913 Timelærerinde og 1. Sept. 1914 fast ansat smstds.; Vestre Skole; Medl. af Bestyrelsen for K. F. U. K. siden 1912.



Nord, Poul Oluf, Kommunelærer; f. 19. Juni 1896 i Korsør; gift 30. Okt. 1920 m. Kitty, f. Løffler Kæmpegaard, f. 24. Juli 1900 i Aalborg. Jelling Sem. 1917; Aarsk. i Sprog 1928—29; flere andre Kursus; 1. April 1919 Vikar Mørke Centralskole; 14. Nov. 1919 Voldby; 1. Juni 1920 Skjoldelev; 1. Okt. 1920 Andenlærer Øster Højst; 1. Okt. 1922 Lærer Silkeborg komm. Skolev.; nu Vestre Skole; opstillet til Rigsdagen 1926—29; Medl. af Bestyrelsen for Socialdem. Forening siden 1924; Medl. af Bestyrelsen for Silkeborg Brugsforening siden 1930. Har skrevet Afhandlinger til Dagblade og Tidsskrifter.

KATOLSK SKOLE.

. . . . . .

SKANDERBORG KOMMUNE.



SKANDERBORG KOMMUNESKOLE, OPFØRT 1858.

Rasmussen, Steffen, Overlærer; f. 13. Maj 1879 i Gammel Ry Sogn; Søn af Træskomand og Husmand Rasmus Christian Nielsen og Hustru Johanne, f. Steffensen; gift 2. Juni 1911 m. Astrid, f. Kaas, f. 27. April 1889 i Hjørring. Silkeborg Sem. 1900; Tillægseks. i Tysk; Studierejse i U. S. A. 1908—09; Kursus paa Oxford Universitet 1910; 1900 Hjælpelærer hos Landstingsmand N. P. Madsen Mygdal; 1902 Lærer Tarm private Realskole; 1. Aug. 1907 Aarhus komm. Skolev.; 1909 Timelærer Aarhus Kvindeseminarium; 1. Marts 1925 Overlærer Skanderborg Kommuneskole; Forstander for Skanderborg Handelsskole fra 1925; Formand for Lærerkreds



96 fra 1926; Formand for Skanderborg Foredragsforening 1933.



Gjerulff Thomsen, Axel, Viceinspektør; f. 17. Aug. 1891 i Silkeborg; Søn af Snedker Anton T. og Hustru Emilie, f. Gjerulff; gift 9. Aug. 1919 m. Elisabeth Marie, f. Rønnow, f. 15. April 1890 i Faaborg. Silkeborg Sem. 1913; flere Feriekursus; 1. Aug. 1913 Lærer Skanderborg private Realskole; 1. Febr. 1919 Vikar Framlev Skole; 1. Aug. 1919 Lærer Skanderborg private Realskole; 1. Dec. 1921 Skanderborg Kommuneskole; 1. Jan. 1933 Viceinspektør smstds.; Kordirigent v. det stedlige Kapel fra 1916; Medl. af Værgeraadet 1929.

Barrit, S, Frk., Lærerinde efter § 35; f. 7. Febr. 1882. Horsens Sem. 1906; Aarsk.; Lærerinde Skanderborg Kommuneskole; Lærerinde efter § 35 smstds.

Blinkenberg, Svend, Kommunelærer; f. 27. Juli 1903 i Janderup pr. Varde; Søn af Sognepræst Andreas Peter Frølund B. og Hustru Karen Cathrine Ulrikke, f. Christensen. Gedved Sem. 1925; Sløjdlærereks. 1929; 1. Jan. 1926 Vikar Aarhus komm. Skolev.; 10. Maj 1906 fast Vikar og Timelærer Skanderborg Kommuneskole; 1. Sept. 1931 fast ansat smstds.

Brehm, Johanne Marie Elisabeth, Frk., Kommunelærerinde; f. 3. Nov. 1885 i Skanderborg; Datter af Blikkenslager Th. B. og Hustru Dorthea, f. Frederiksen. Præliminæreks. 1902; Aarhus Sem. 1915; flere Feriekursus; Tillægspr. i Engelsk; 1. Aug. 1917 Lærerinde Skanderborg Kommuneskole.

Hansen, Mads Jacob, Kommunelærer; f. 10. Juni 1870 i Nr. Jernløse, Holbæk Amt; Søn af Husmd. Niels H. og Hustru Inger Kirstine, f. Madsen. Ranum Sem. 1898; 3 Aars Udd. i Sangteknik; 1. Juli 1901 Andenlærer Hvalsø Skole; 1. Dec. 1903 Lærer Skanderborg Kommuneskole; Lærer v. Askov Sløjdskoles Feriekursus i Smaasløjd fra 1915; Kordegn v. Slotskirken i Skanderborg fra 1905 og Kantor smstds. fra 1921.



Holm, Mathilde Marie, Frk., Kommunelærerinde; f. 16. Marts 1897 i Gl. Sogn, Holmsland; Datter af Grdj. Mads H. og Hustru Karen Marie, f. Sand. Silkeborg Sem. 1918; Aarsk. i Dansk, Religionshistorie, Verdenshistorie og Fransk 1924; 1. Sept. 1918 Lærerinde Neksø priv. Realskole; 1. Marts 1920 Lærerinde Skanderborg private Mellem- og Realskole; 1. Marts 1925 Skanderborg Kommuneskole.

Horsted, Karen Nielsen, Frk., Kommunelærerinde; f. 22. Okt. 1892 i Skanderborg; Datter af Kæmner M. N. H. og Hustru Catrine, f. Christensen. Silkeborg Sem. 1916; Aarsk. i Dansk og Engelsk 1927—28; Tillægsprøve i Engelsk og Tysk; 1. Nov. 1916 Timelærerinde Skanderborg Kommuneskole; nu fast ansat smstds.

Iversen, Sophie Elisabeth, Frk., Kommunelærerinde; f. 28. Juli 1878 i Korning; Datter af Gartner Henrik I. og Hustru Maren, f. Petersen. Horsens Sem. 1906; Afgangsprøve fra Ankerhus Husholdningssem. 1920; 1. Sept. 1906 Lærerinde Elbæk Fri- og Efterskole pr. Søvind; 14. Juni 1907 Skanderborg Kommuneskole; 1. Aug. 1908 fast ansat smstds.



Jensen, Svend Møller, Lærer; f. 8. Marts 1910 i Skanderborg; Søn af Bibliotekar Peder Møller J. og Hustru Karen, f. Knudsen. Realeks.; Silkeborg Sem. 1931; 1. Aug. 1931 Lærer Otterup Realskole; 1. Okt. 1932 Vikar Skanderborg Kommuneskole; 1. Aug. 1933 Timelærer smstds.

Jørgensen, Henrik, Kommunelærer; f. 14. Sept. 1889 i Skanderborg; Søn af Kantor H. J. og Hustru Johanne, f. Møller; gift 31. Okt. 1919 m. Carla, f. Vennervald, f. 21. Febr. 1891 i Helsingør. Præliminæreks. 1905; Vordingborg Sem. 1910; Statens Kursus i Sang og Orgelspil 1919; 15. Aug. 1910 Vikar Helsingør komm. Skolev.; 15. Aug. 1911 Vikar og Timelærer Skanderborg

Kommuneskole; 1. Okt. 1916 fast ansat smstds.; Lærer v. Skanderborg Handelsskole 1921 og tidl. v. Teknisk Skole smstds.; Organist v. Skanderborg Slotskirke fra 1931.

Pedersen, Jens Peter, Lærer efter § 35; f. 2. Juli 1891 i Norring pr. Hinnerup; Søn af Grdj. L. M. P. og Hustru Maren, f. Sørensen; gift 25. Jan. 1922 m. Kirstine Marie, f. Nielsen, f. 12. Marts 1897 i Hobro. Præliminæreks. 1907; Skaarup Sem. 1915; Aarsk. i Matematik, Fysik og Kemi 1933—34; 1. Juni 1917 Lærer Assens Centralskole; 1. Nov. 1920 Holte højere Almenskole; 1. Aug. 1921 Forældreskolen i Aarhus; 1. Jan. 1923 Bestyrer Odder priv. Realskole; 1. Aug. 1928 Lærer Skanderborg Kommuneskole; 1933 Lærer efter § 35 smstds.; har grundlagt Odder private Realskole som Præliminærskole.



Poulsen, Kirstine, Frk., Kommunelærerinde; f. 20. Sept. 1885 i Silkeborg; Datter af Guldsmed K. M. P. og Hustru Kirstine, f. Jensen. Præliminæreks. 1902; Tillægseks. i Engelsk 1914; Th. Langs Sem. 1916; Aarsk. i Dansk og Engelsk 1925—26; 1. Aug. 1916 Lærerinde Skelund private Skole; 1. Maj 1917 Vikar Skanderborg Kommuneskole; 1. Sept. 1917 Timelærerinde og 1. Aug. 1921 fast ansat smstds.

Rossen, Christian Boyesen, Kommunelærer, Translatør; f. 12. Marts 1903 i Skærbæk; Søn af Landmand M. N. R. og Hustru Anne Marie, f. Schmidt. Tønder Sem. 1922; Aarsk. 1929—30; Translatøreks. i Tysk 1931; 1. Juli 1923 Anden-lærer i Store Jyndevad; 1. April 1927 Timelærer Skanderborg Kommuneskole; 1. Aug. 1928 fast ansat smstds.



Schmidt, Leonhard Marinus, Kommunelærer; f. 25. Nov. 1879 i Kærup, Janderup Sogn; Søn af Grdj. Peder Laustsen S. og Hustru Else Marie, f. Pedersdatter Kruse; gift 11. Sept. 1921 m. Maren Abelone Jensen, f. Søndergaard, f. 5. Febr. 1881 i Kolt Sogn pr. Hasselager. N. Nissum Sem. 1904; Aarsk. i Dansk og Engelsk, Svensk, Anskuelsestegning og -Undervisning 1911—12; 1. Aug. 1904 Vikar Kasted Skole pr. Aarhus; 1. Aug. 1905 konst. Lærer Skanderborg Kommuneskole; 1. Aug. 1906 fast ansat smstds.; Medl. af Skanderborg Amts Skoleraad fra 1929; Medl. af Menighedsraadet i Skanderborg fra 1912 og Kirkeværge fra 1925; Medl. af Byraadet fra 1925.

Sjørslev Kristensen, Helga Yrsa, Frk., Lærerinde; f. 10. Marts 1904 i Silkeborg; Datter af Forretningsfører Niels S. og Hustru Herta Johanne, f. Jørgensen. Studentereks. 1922; Silkeborg Sem. 1926; flere Feriekursus; 1. Sept. 1926 Vikar Graasten Skole; 1. Sept. 1927 Duborg Skole; 1. Aug. 1929 Haahrs private Realskole i Svendborg; 1. Nov. 1929 Skanderborg Kommuneskole; 1. Dec. 1929 Timelærerinde smstds.

Sørensen, A., Frk., Kommunelærerinde; f. 14. Juli 1889. Neksø Sem. 1917; Lærerinde Skanderborg Kommuneskole.



Taagholt, Andreas N. M., Kommunelærer; f. 19. Sept. 1892 i Øse v. Varde; Søn af Sognepræst J. A. Pedersen og Hustru Maren, f. Madsen; gift 10. Juli 1931 m. Martha, f. Langelund, f. 27. Okt. 1898 i Odder. Maskinkonstruktøreks. 1914; Silkeborg Sem. 1929; Sløjdlærereks. fra Askov 1929; 1. Aug. 1929 Lærer v. Elise Schmidts højere Pigeskole, Aarhus; 1. Dec. 1931 Timelærer Skanderborg Kommuneskole; 1. Sept. 1932 fast ansat smstds.; Repræsentant for Fængselshjælpen fra 1931.



Taagholt, Martha, f. Langelund, Frue, Lærerinde; f. 27. Okt. 1898 i Odder; Datter af Trikotagehandler Christen Pedersen og Hustru Hanne Margrethe, f. Christiansen; gift 10. Juli 1931 m. Andreas N. M. T., f. 19. Sept. 1892 i Øse. 1921—23 Privatlærerinde hos dansk Familie i Italien, Østrig og Tyskland; 1923—25 Ophold i England; det sidste Aar som Privatlærerinde hos engelsk-dansk Familie; Silkeborg Sem. 1929; 1. Aug. 1929—1. Aug. 1931 Lærerinde Roskilde Pigeskole; 1931—33 flere Vikariater; nu Skanderborg Kommuneskole.

AABY KOMMUNE.

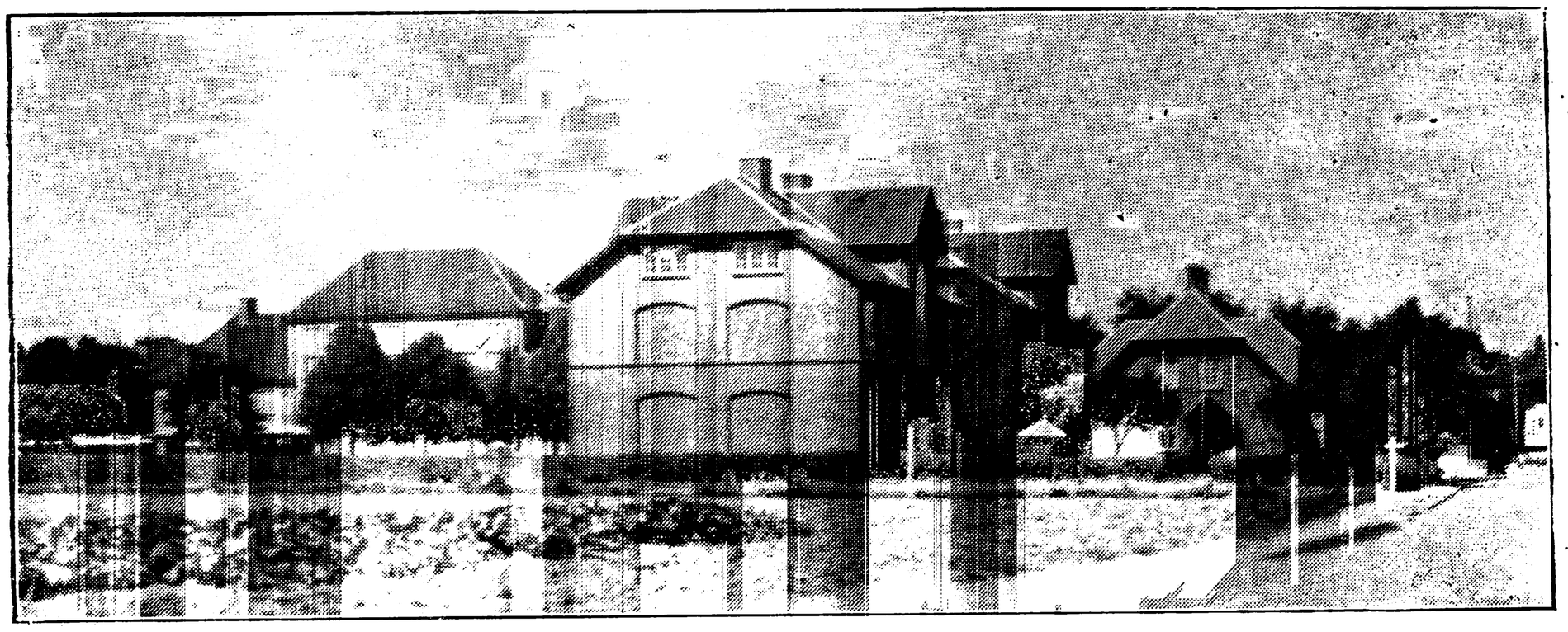

AABY KOMMUNESKOLE, OPFØRT 1908,
TILBYGNINGER 1914 OG 1930.



Lassen, Jens Christian, Overlærer; f. 29. Juni 1866 i Skjørring, Aarhus Amt; Søn af Grdj. H. N. L. og Hustru Ane Kirstine, f. Pedersen; gift 2. Juni 1893 m. Christine Marie, f. Nielsen, f. 2. Juni 1867 i Gedved (Raaballegaard). Gedved Sem. 1888; forsk. Kursus; 1. Maj 1889 Enelærer Herskind n. Skole, Skivholme Sogn; 1. April 1893 Skivholme; 1. Sept. 1900 Sabro; 1. Juni 1904 Førstelærer, Aaby Skole; 1. Maj 1919 Overlærer Aaby Kommuneskole; Medl. af Værgeraadet og af Fredningsnævnet; tidl. i 20 Aar Plejetilsyn.

Nordentoft Jensen, Chresten, Viceinspektør; f. 8. Juli 1896 i Aas pr. Thisted; Søn af Grdj. Anders J. og Hustru Maren, f. Havskov; gift 2. Marts 1919 m. Herdis, f. Poulsen, f. 7. Febr. 1897 i Gudum. Gedved Sem. 1919; Aarsk. Matem., Tysk og Regning 1925—26; Statsstip. til Studierejser i Indlandet 1926; 1. Aug. 1919 Realskolelærer Brabrand Realskole; 1. Okt. 1921 Lærer Aaby Kommuneskole; 1. April 1933 Viceinspektør smstds.; fhv. Kass. i Bestyrelsen for Socialdem. Forening; tidl. Formand for Aabyhøj Tennisklub; tidl. Kass. for Idrætsforen.; Sekr. i Best. for Landsforen. af Laantagere i Statsboligfonden 1925; Medl. af Sogneraadet 1929; tidl. Medl. af Brandudv.; Medl. af sanitære Udv.

Bodekær, Sofus, Kommunelærer; f. 28. Okt. 1887 i Vejlby v. Frederikssund; Søn af Grdj.



Hans B. og Hustru Sofie, f. Larsen; gift 19. Maj 1916 m. Helga, f. Brix, f. 1. Juni 1892 i Herning. Skaarup Sem. 1908; forsk. Kursus; 1. Okt. 1908 Andenlærer Ansager v. Varde; 1. Juni 1912 Lærer Aaby Kommuneskole; Bibliotekar v. Folkebiblioteket i en Aarrække.

Brandt, Inger Christiansen, Frk., Kommunelærerinde; f. 9. Febr. 1881 i Tilst; Datter af Grdj. Mikkel B. og Hustru Dorthea, f. Sørensen Brandt. Varde Forskolesem. 1903; 1. Sept. 1905 Forskolelærerinde Aaby Skole; 1. Maj 1919 Lærerinde smstds.

Busk Christensen, Jens, Lærer; f. 28. Sept. 1905 i Lyngby pr. Brabrand; Søn af Baneformd. L. C. og Hustru Ane Marie, f. Busk; gift 7. Febr. 1932 m. Elna, f. Lyngholm, f. 29. Nov. 1905 i Thorning pr. Kjellerup. Præliminæreks. 1922; Silkeborg Sem. 1927; 1. Nov. 1931 Timelærer Aaby Kommuneskole.

Bøgevold, Otto Christensen, Kommunelærer; f. 2. Jan. 1887 i Vindeby, Langeland; Søn af Købmd. Chr. Christensen og Hustru Sofie, f. Hansen. Skaarup Sem. 1908; Sløjdlærereks. 1913; 2 Tegnekursus; 1. Jan. 1911 Andenlærer Ørsø Skole; 1. Maj 1914 Lærer Aaby Kommuneskole.

Christensen, Valdemar Rolighed, Kommunelærer; f. 12. Okt. 1901 Nørager; Søn af Lærer

M. C. og Hustru Kristine, f. Christiansen. Realeks. 1917; Silkeborg Sem. 1923; Feriekursus, Gymnastikeks., Svømmelærereks.; 1. Jan. 1927 Lærer v. Mørkholdt Olesens Realskole, Fredericia; 1. Jan. 1930 Lærer Aaby Kommuneskole. Har skrevet flere Artikler til Dagblade; Manuskript til en Tidsroman ligger hos Forlægg. i Kbhvn.

Dall, Holden, Kommunelærer; f. 16. Okt. 1887. Gedved Sem. 1908; Lærer Aaby Kommuneskole.

Drachmann, Marius Christian, Kommunelærer; f. 19. April 1903 i Gimming; Søn af Grdj. J. P. D. og Hustru Anna Marie Kirstine, f. Jacobsen; gift 11. Juli 1931 m. Edith Henriette Mathilde, f. Møller, f. 22. Jan. 1912 i Gehren, Thüringen. Præliminæreks. 1921; Gedved Sem. 1925; Feriekursus i Gymnastik (Ollerup 1926); 1. Aug. 1925—31. Juli 1926 Lærer Katedralskolens Forberedelsesskole, Aarhus; 1. Sept. 1927 Aaby Kommuneskole; Lærer v. Aftenskolen.

Friis, Lorenz, Kommunelærer; f. 23. Jan. 1904 i Avnbøl; Søn af Stationsmester J. F. og Hustru Kirstine, f. Hansen; gift 31. Dec. 1930 m. Cornolia Margrethe, f. Lignian, f. 6. Marts 1904 i Amsterdam. Præliminæreks. 1923; Skaarup Sem. 1926; Feriekursus i Sløjd og Engelsk; 1. Okt. 1929 Lærer Aaby Kommuneskole; Fmd. for den lokale Esperantofor.; Sekr. i Dansk Esperanto-Institut; Fmd. for Esperantoeksamenskom. i Jylland. Har udgivet Lærebog i Esperanto 1931 paa Dates Forlag; Progresu 1931 samme Forlag; Mange Artikler i Dagbladene om Esperanto.

Hermansen, Charles, Lærer efter § 35, cand. jur.; f. 24. Aug. 1891 i Stedstrup, Holbæk Amt; Søn af Købmand P. H. og Hustru Kristine, f. Christensen; gift m. Karen, f. Petersen, f. i Herning. Haslev Sem. 1916; Kursus Engelsk 1917 og 1918; juridisk Embedseks. 1928; 15. Aug. 1916 Lærer Aarhus komm. Skolev.; 1. Juni 1918 Realskolelærer, Aaby Kommuneskole.

Jakobsen, J. Holger, Lærer efter § 35; f. 6. Juli 1890 i Andst; Søn af Førstelærer J. J. og Hustru Kirstine, f. Rasmussen; gift 5. Juni 1924 m. Astrid Margrethe, f. Wiberg, f. 21. Dec. 1900 i Aarhus. Præliminæreks.; Skaarup Sem. 1912; Tillægseks. i Tysk og Engelsk; Aarsk.; 1. Okt. 1912 Lærer Trustrup Realskole; 1. Juli 1914 Aaby Kommuneskole.

Jørgensen, Anna, Frk., Kommunelærerinde; f. 5. Dec. 1902 i Gjellerup v. Aarhus; Datter af Grdj. Jens Rask J. og Hustru Kirstine, f. Jensen, Aarhus Sem. 1927; Aarsk. i Skolekøkkengerning 1930—31; 1. Aug. 1928—30 Lærerinde v. Frk. Hørlüchs Forberedelsesskole i Odense; 1. Sept. 1931 Aarsvikar i Frederikshavn; 1. Aug. 1932 Lærerinde Aaby Kommuneskole.

Mill, Olga, Frk., Kommunelærerinde; f. 19. Nov. 1875. Horsens Sem. 1908; Skolekøkkenlærerindekursus; Lærerinde Aaby Kommuneskole.

Petersen, Hans, Kommunelærer; f. 15. Aug. 1889 i Lestrup pr. Rønnede; Søn af Grdj. Peter P. og Hustru Karen Marie, f. Hansen; gift 31. Marts 1922 m. Anna Rolighed, f. Christensen, f. 2. Jan. 1893 i Nørager Skole. Vordingborg Sem. 1910; 2 Sløjdkursus 1912—14; Gymnastik 1927; Aarsk. i Dansk, Zoologi og Geografi 1929—30; 1. Juni 1911 Andenlærer Saxild Skole; 1. Okt. 1920 Enelærer Skjoldelev Skole; 1. Nov. 1925 Førstelærer Stenild Skole; 1. Nov. 1926 Lærer Aaby Kommuneskole.

Sørensen, Jenny Amalie Marie, f. Jensen, Frue, Kommunelærerinde; f. 6. Dec. 1893 paa Frberg. Femmers Sem. 1915; Aarsk. i Gymnastik; Lærerinde Aaby Kommuneskole.

Thomsen, Else Marie, Frk.; Kommunelærerinde; f. 26. Maj 1900 i Aarhus; Datter af Rentier H. T. og Hustru S., f. Rasmussen. Realeks. 1919; Aarhus Sem. 1926; Tillægspr. i Engelsk og Tysk 1927; 1. Aug. 1932 Lærerinde Aaby Kommuneskole.

AALE KOMMUNE.

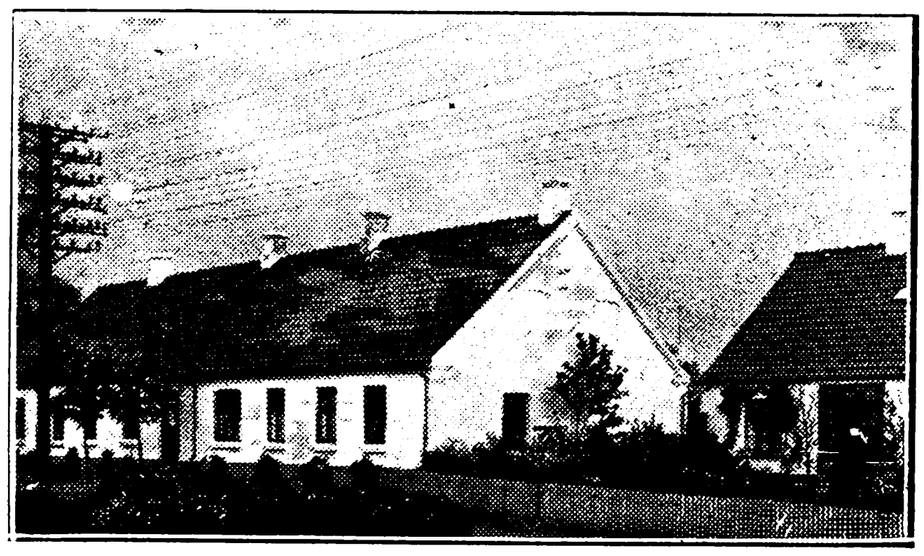

AALE SKOLE, OPFØRT 1905.



Pedersen, Poul, Førstelærer; f. 4. Sept. 1896 i Gjeding; Søn af Grdj. Jakob P. og Hustru Kirsten, f. Knudsen; gift 2. Juli 1921 m. Anna f. Nielsen, f. 21. Sept. 1897 i Jelstrup pr. Aars. Silkeborg Sem. 1917; Kystartilleriets Kornetskole 1918—19; Aarsk. 1927—28; cand. phil. 1933; 1. Sept. 1917—1. April 1918 Vikar Sparkær; 1. Sept. 1919 Andenlærer smstds.; 1. Maj 1921 Bredballe; 1. Maj 1923 Lærer Korsør Kommuneskole; 1. Maj 1924 Førstelærer Aale Skole; Kirkesanger og Kirkebylærer; Formand for Værgeraadet og for Foredragsforen. i en Aarrække.

Nielsen, Johan, Andenlærer; f. 17. Dec. 1907 i Ellerup pr. Gern; Søn af Grdj. Søren N. og Hustru Bodil Marie, f. Christensen. Silkeborg Sem. 1929; Engelsk Kursus og Sløjdkursus; Vinteren 1929—30 Lærer Koldt Efterskole; 1930—31 Aarsvikar Hurup Realskole; Aug. 1931 Andenlærer Aale Skole; Formand. for Aale Gymnastikforen.

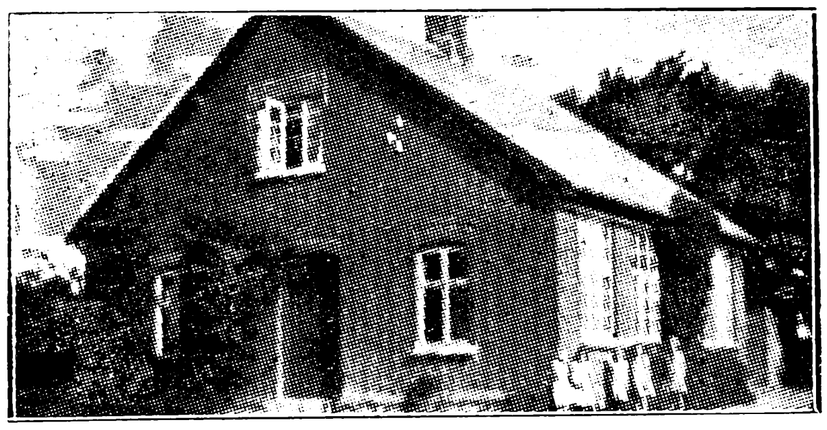

AALE VESTRE FORSKOLE, OPFØRT 1905.



Madsen, Metha Marie, Frk., Forskolelærerinde; f. 11. Aug. 1904 i Ødis Sogn; Datter af Vognmand Anthon M. og Hustru Maren, f. Jensen. Vejle Forskolesem. 1925; Gymnastikkursus 1930; Juni 1925 Vikar Rangstrup pr. Agerskov; Nov. 1925 Vinterlærerinde Rousthøje Skole; 5. Maj 1926 Vikar Vejen-Vestermark Skole; 1. Sept. 1926 Forskolelærerinde Toftebjerg, Samsø; 1. Jan. 1931 Aale vestre Forskole; Bibliotekar f. Sognebiblioteket siden 1932.

AALE ØSTRE FORSKOLE, OPFØRT 1905.

Nielsen, Cathrine Olga, Frk., Forskolelærerinde; f. 25. Aug. 1888 i Nagbøl, Skanderup Sogn; Datter af Landmand Hans N. og Hustru Cathrine, f. Olsen. Vejle Forskolesem. 1908; Nov. 1908 Privatlærerinde Tranekær; Sept. 1909 Vikar Aale østre Forskole; Nov. 1909 Forskolelærerinde smstds.

ADSLEV-MJESING KOMMUNE.

ADSLEV SKOLE.

Jensen, Eskild, Enelærer; f. 3. April 1887. Jelling Sem. 1909; Enelærer Adslev Skole.

JEKSEN SKOLE.



Nielsen, Rasmus, Enelærer; f. 15. Dec. 1881 i Egebjerg; Søn af Grdj. Johannes N. og Hustru Annine, f. Nielsen; gift 4. Juni 1908 m. Jørgine, f. Aase, f. 13. Maj 1883 i Østbirk. Gedved Sem. 1902; 1. Jan. 1905 Andenlærer Ravnkilde Skole; 1. Nov. 1907 Enelærer Jeksen Skole; Kasserer for 96. Lærerkreds 1930; Medl. af Menighedsraadet 1929; Regnskabsfører for Adslev-Mjesing Sparekasse siden 1908.

MJESING SKOLE.

Allerslev Jensen, E., Enelærer; f. 16. Aug. 1904. Jelling Sem. 1925; Enelærer Mjesing Skole.

ALLING-TULSTRUP KOMMUNE.

ALLING SKOLE.

Edslev-Christensen, Kristian Peter, Enelærer; f. 4. Dec. 1884 i Rørth; Søn af Grdj. Rasmus C. og Hustru Ane, f. Edslev; gift 26. Marts 1916 m. Agnes Ottilia Thyra, f. Pedersen, f. 22. Juni 1896 i Bording. Blaagaards Sem. 1911; 1911—13 Vikar i Kongerslev, Frørup, Isenvad, Julianehede og Randlev; 1913 Enelærer Alling Skole; Kirkesanger og Kirkebylærer fra 1913; Formand for Menighedsraadet i en Aarrække; Formand for stedlige Foredragsforen. en Aarrække. Medarbejder v. stedlige Dagblade.

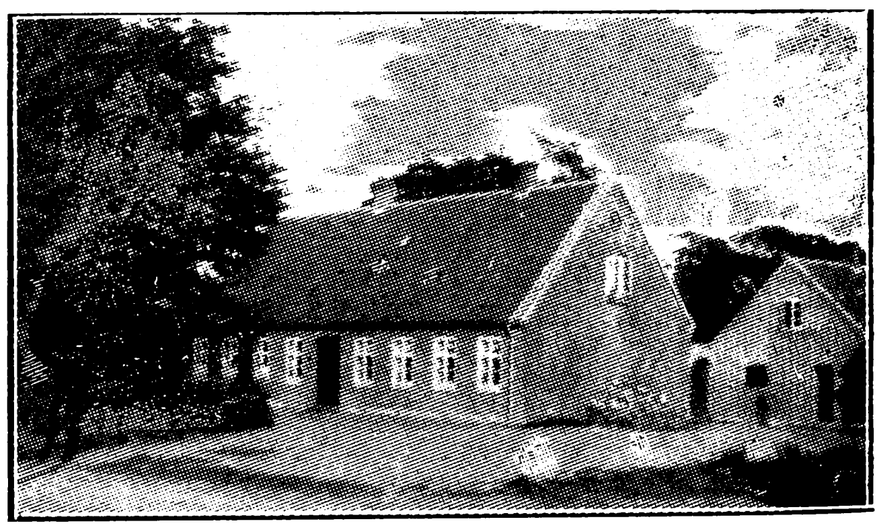

JAUNGYDE BYSKOLE, OPFØRT 1861.



Lassen, Lars Rasmus, Enelærer; f. 1. Sept. 1865; Søn af Lærer Jens L. og Hustru Maren, f. Rasmussen Basse; gift 19. Okt. 1888 m. Anna Marie, f. Andersen, f. 30. Dec. 1866 i Linaa Sogn. Gedved Sem. 1885; 1. Sept. 1885 Huslærer Søren Bosse, Ørnsø Teglværk; 1. Jan. 1886 Vikar Askehøj (siden Laven); 7. April 1886 Enelærer smstds.; 15. Marts 1894 Jaungyde Byskole; Kirkebylærer fra 1894; Kirkesanger fra 1896; Organist fra 1916; Medl. af Menighedsraadet i en Aarrække; Formand for Værgeraadet, Medl. si-

den Stiftelsen; Formand for Brugsforeningen en Aarrække; Revisor i Alling-Tulstrup Sparekasse siden 1910; Formand for Forsamlingshuset 1906—31.



Lassen, Ragnhild, Frk., Haandgerningslæreriinde; f. 20. Dec. 1890 i Laven Skole; Datter af Lærer Lars Rasmus L. og Hustru Anna Marie, f. Andersen. 1. Maj 1923 Haandgerningslæreriinde Jaungyde Byskole; fra 1926 tillige Jaungyde vestre Skole; 1. Sept. 1930 tillige Tørring Skole og Alling Skole; 1. April 1931 kommunalt ansat v. alle fire Skoler.

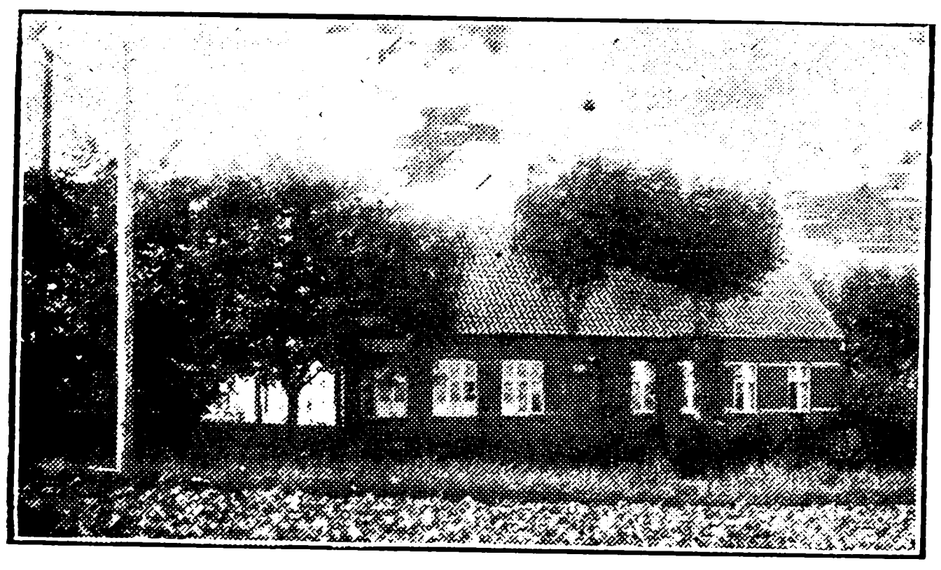

JAUNGYDE VESTRE SKOLE, OPFØRT 1891. TILBYGGET 1901.

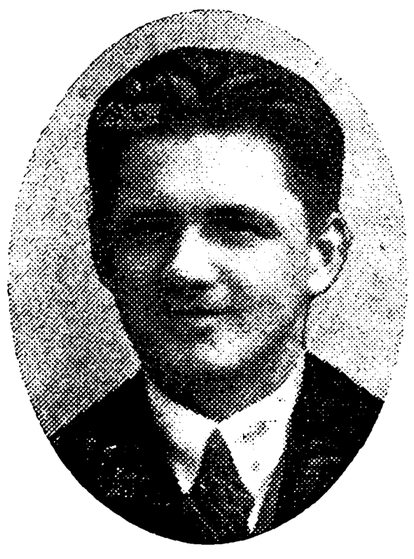

Christensen, Alfred Eli, Enelærer; f. 15. Dec. 1898 i Trandum Skole; Søn af Lærer Jens Ludvig C. og Hustru Thora, f. Jørgensen; gift 6. Aug. 1925 m. Ebba Astrid, f. Lyby, f. 1. Juni 1904 i Sevel. Winthers Sem., Silkeborg, 1925; Artium: Lang, Hjort og Døcker 1923; Nov. 1923—1. Jan. 1924 Vikar Sevel; 1. Aug. 1925 Lærer Kellerup priv. Mellem- og Realskole; 1. Aug. 1926 Timelærer Struer komm. Mellem- og Realskole; 1. Maj 1928 Enelærer Jaungyde vestre Skole; Kirkesanger siden 1928 og Distriktskirkesanger; Formand for Tilsynsraadet siden 1931.

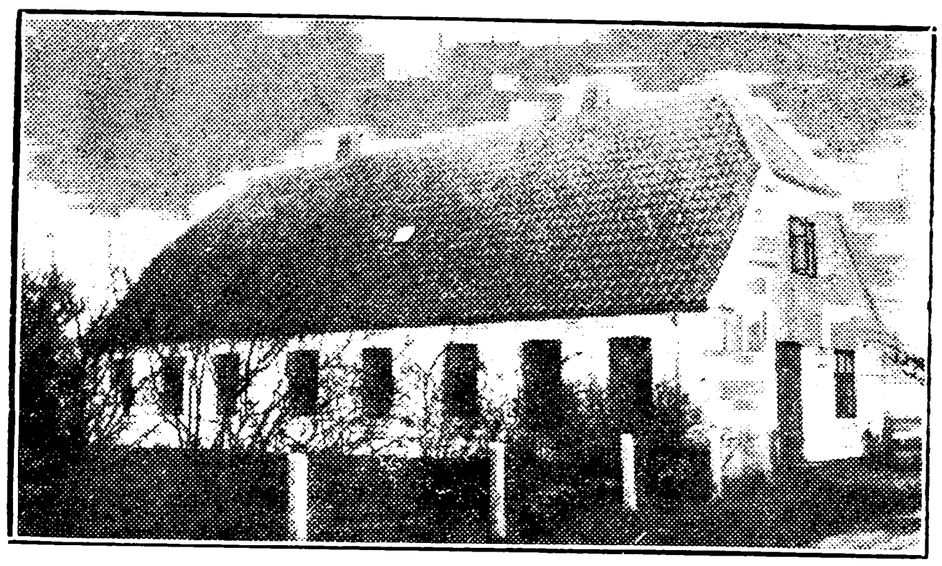

TØRRING SKOLE, OPFØRT 1834.



Larsen, Anders Kristian, Enelærer; f. 11. April 1894; Søn af Landmand Niels L. og Hustru Karen Sofie, f. Christensen; gift 24. April 1925 m. Marie, f. Iversen, f. 11. Maj 1894 i Hvam, Holstebro. Jelling Sem. 1919; korte Kursus; Nov. 1919 Andenlærer Strellev Skole pr. Ølgod; 1. Nov. 1924 Enelærer Tørring Skole; Organist v. Alling Kirke fra 1924; Tilsynsførende med Plejebørn i en Aarrække.

ALRØ KOMMUNE.

ALRØ SKOLE.



Andersen, Karl Vilhelm, Enelærer; f. 24. Aug. 1897 i Lejerskov; Søn af Husmd. Christian A. og Hustru Anna Katrine, f. Hansen; gift 25. April 1925 m. Lydia, f. Holm, f. 11. Dec. 1895 i Kbhvn. N. Nissum Sem. 1923; Organisteks. 1924; 1. Nov. 1925 Andenlærer Tranekjær Skole; 1. Okt. 1928 Enelærer Alrø Skole; Formand for Værgeraadet 1929.

ASTRUP-TULSTRUP-HVILSTED KOMMUNE.

ASTRUP SKOLE.

Nielsen, Niels Jensen, Førstelærer; f. 22. Maj 1879 i Tilst; Søn af Grdj. Anders N. og Hustru Marie, f. Jensen; gift 8. Marts 1905 m. Maren,



f. Pedersen, f. 8. Marts 1883 i Geding. Jelling Sem. 1902; flere Feriekursus; 1. Maj 1904 Andenlærer Elsborg Skole; 1. Febr. 1905 Enelærer Egens Skole; 1. Aug. 1912 Førstelærer Astrup Skole; Formand for Astrup-Tulstrup-Hvilsted Sparekasse; Medl. af Menighedsraadet fra 1930.

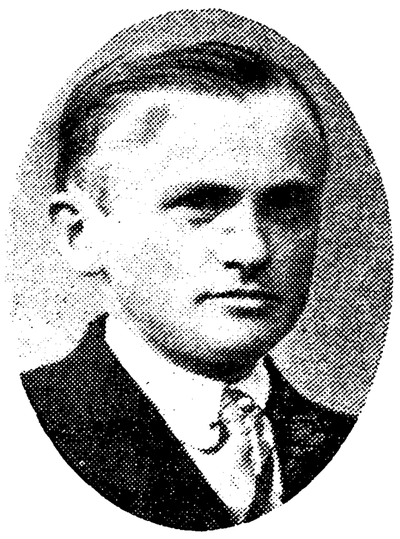

Christensen, Christen Simonsen, Andenlærer; f. 16. Dec. 1890 i Marstal; Søn af Snedker Christen Herman C. og Hustru Maren, f. Christensen. Præliminæreks. 1908; Tillægsprøve i Fransk 1908; Ribe Sem. 1913; Organisteks. 1913; 3 Maaneders Orgelkursus i Kbhvn. 1919; 1. Sept. 1913 Vikar Dømmestrup Skole pr. Fangel; 1. Marts 1915 Andenlærer Astrup Skole.



Hviid, Valborg Theodora, Frk., Forskolelærerinde; f. 2. Dec. 1876 i Slagelse; Datter af Købmd. Carl H. og Hustru Jensine, f. Bryning. Priv. uddannet; Præliminæreks. 1894; flere Feriekursus; Aarsk. for Forskolelærerinder 1929—30; 1. April 1895 Privatlærerinde hos Politiassistent Andersen i Svebølle; 1. Maj 1899 Lærerinde Tølløse priv. Realskole; 1. April 1902 Astrup private Skole; 1. Nov. 1905 Forskolelærerinde Astrup Forskole; Medl. af Menighedsraadet og Værgeraadet en Periode.

HVILSTED SKOLE.

Jensen, Karl, Førstelærer; f. 12. Juni 1872 i Lundby v. Løgstør; Søn af Husmd. Jens Ander-



sen og Hustru Karen, f. Hylkjær; gift 18. Juli 1902 m. Knudsigne, f. Knudsen Pilgaard, f. 31. Dec. 1876 i Hvilsted. Ranum Sem. 1897; 1. April 1897 Enelærer Onsted Skole; 1. Nov. 1909 Førstelærer Hvilsted Skole; Medl. af Menighedsraadet i flere Perioder; Medl. af Værgeraadet.

HVILSTED FORSKOLE.



Svenningsen, Ane, Frk., Forskolelærerinde; f. 29. Sept. 1885 i Sønder Draaby; Datter af Grdj. Søren S. og Hustru Mette Marie, f. Andersen. Varde Forskolesem. 1909; 15. Dec. 1909 Aspirant Hvilsted Forskole; 1. Marts 1911 Forskolelærerinde smstds.

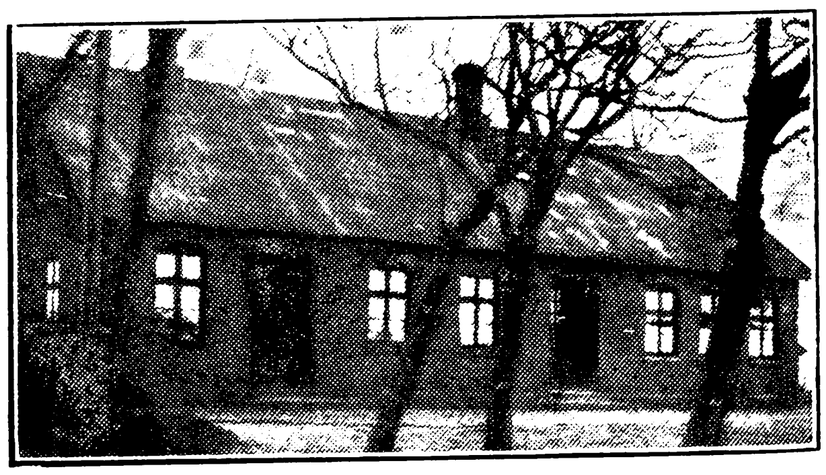

ONSTED FORSKOLE.

Pedersen, Ane, Frk., Forskolelærerinde; f. 18. April 1876 paa Fur; Datter af Grdj. Peter Jensen og Hustru Bodil, f. Christensen. Varde Forskolesem. 1909; 1. Nov. 1909 Forskolelærerinde Onsted Forskole, Hvilsted Sogn pr. Odder.

Thøgersen, Martha, Frk., Lærerinde; f. 22. Nov. 1907 paa Fur; Datter af Grdj. Chresten T. og Hustru Maren, f. Skivesen. Vejle Forskolesem. 1932; 1. Jan. 1933 Hjælpelærerinde Onsted Forskole, Hvilsted Sogn pr. Odder.

TULSTRUP SKOLE.

Novrup, Viggo, Førstelærer; f. 6. Nov. 1887 i Albæk Sogn; Søn af pens. Lærer H. P. H. N. og Hustru Oliane, f. Madsen; gift 17. April 1913 m. Signe, f. Lund, f. 2. Aug. 1891 i Alslev pr. Varde. Jonstrup Sem. 1912; 1. Juni 1912 Lærer Astrup Skole pr. Malling; 1. Juni 1913 Andenlærer smstds.; 1. Okt. 1914 Førstelærer Sejstrup Skole pr. Gredstedbro; 1. April 1917 Førstelærer Tulstrup Skole, Tulstrup Sogn pr. Malling; Kirkesanger v. Tulstrup Kirke.



Ravn, Helga, Frk., Forskolelærerinde; f. 15. Aug. 1901 i Jordløse, Fyn; Datter af Grdj. Henrik R. og Hustru Karen Sofie, f. Hansen. Odense Forskolesem. 1925; 1. Sept. 1926 Forskolelærerinde Tulstrup Skole; Haandarbejdslærerinde Ask Højskole hver Sommer siden 1931.

BEDER-MALLING KOMMUNE.

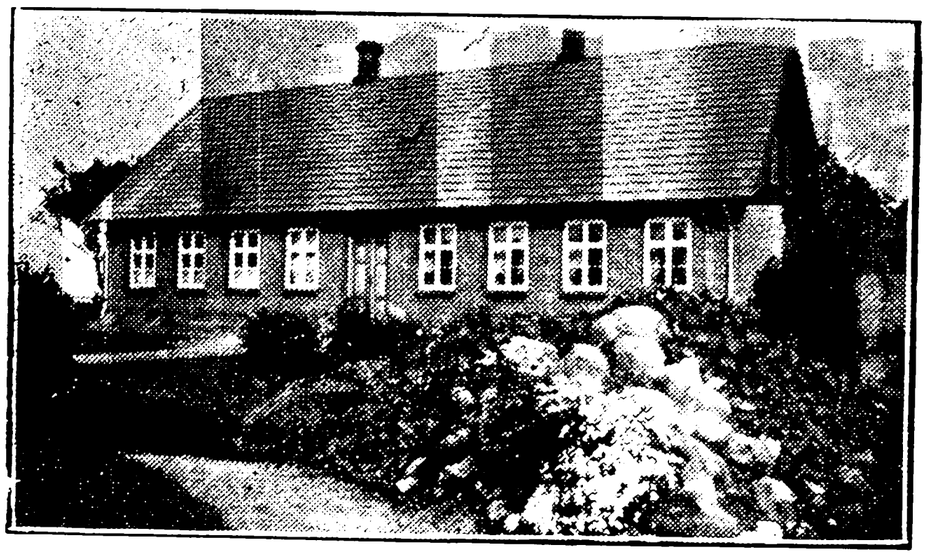

AJSTRUP SKOLE, OPFØRT 1876.



Hansen, Alfred Kristian, Førstelærer; f. 22. Dec. 1884 i Hørning; Søn af Grdj. Jens H. og Hustru Ane, f. Sørensen; gift 12. Aug. 1921 m. Lærerinde Maren, f. Jensen, f. 18. Juni 1890 i Tolstrup Sogn. Gedved Sem. 1913; flere Ferie-kursus; 1. Okt. 1914 Andenlærer Sindal Stationsskole; 1. Dec. 1915 Enelærer Fjelsted Skole; 1. Dec. 1920 Førstelærer Ajstrup Skole; Medl. af Menighedsraadet 1926; Medl. af Bestyrelsen for Sygeplejeforen. for Beder-Malling 1925; Leder af Ajstrup og Omegns Foredragsforen.

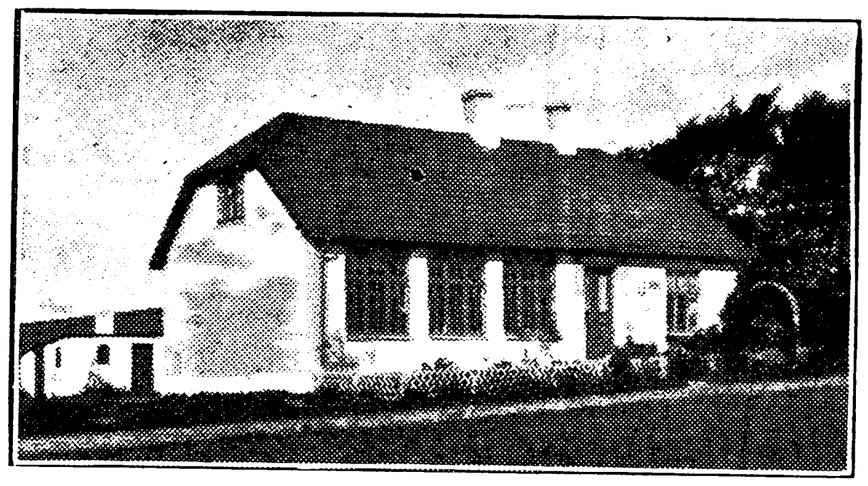

AJSTRUP FORSKOLE.



Bach, Karoline, Frk., Forskolelærerinde; f. 12. Jan. 1882 i Dalby, Skannerup Sogn; Datter af Grdj. Christen B. og Hustru Signe, f. Jensen. Odense Forskolesem. 1914; 1. Jan. 1915 Forskolelærerinde Vium Skole pr. Vium; 1. Jan. 1917 Forskolelærerinde Ajstrup Forskole pr. Malling.

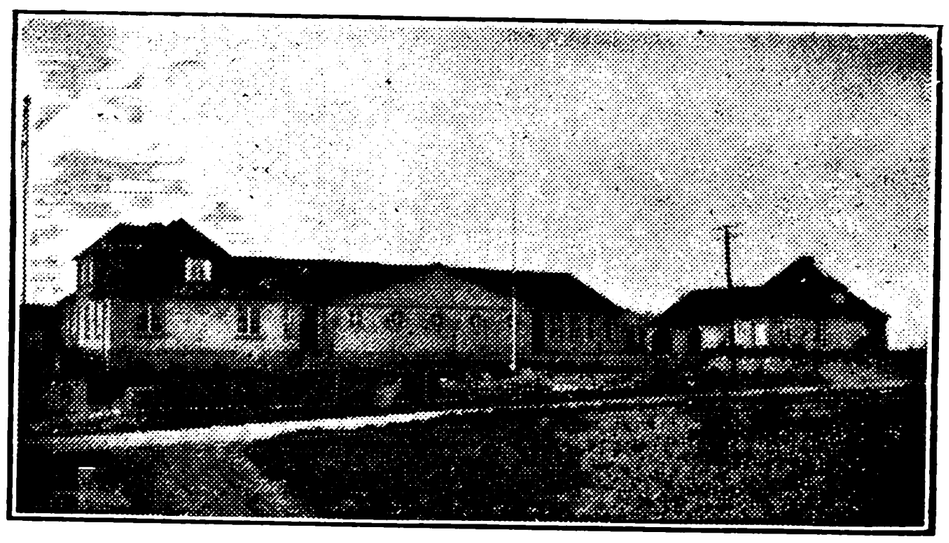

BEDER-SELDRUP SKOLE, OPFØRT 1930.

Dybkjær, Ole Christian Jensen, Førstelærer; f. 11. Jan. 1867 i Stadil pr. Tim; Søn af Grdj. Jens Olesen Toft og Hustru Maren Kirk, f. Christensen; gift 27. Maj 1895 m. Maren, f. Andersen, f. 28. Aug. 1872 i Hemstok pr. Skanderborg (død). Vesterbros Sem. 1889; 15. Okt. 1883—15. April 1884 Biskolelærer Kærgaard Biskole, Nr. Omme Sogn; 1. Nov. 1884—Maj 1885 Søndervig Biskole, Holmsland Sogn; 1. Nov. 1885—1. Aug.



1887 Alrum Biskole, Stadil Sogn; 1. Jan. 1892 Enelærer Beder Skole, Beder Sogn, Beder St.; 1. Maj 1930 Førstelærer Beder-Seldrup Skole; Kirkesanger v. Beder Kirke; Formand for Beder-Malling Sparekasse fra 1909. Redaktør af Bladet »Husmandshjemmet« fra 1917.

Andersen-Strandal, Thyra Amelie Hortense, Frk., Lærerinde; f. 31. Jan. 1902 paa Bogø; Datter af fhv. Mejeriejer J. A.-S. og Hustru Kristine, f. Stub. Handelsskoleeks. fra Jydsk Handelshøjskole 1920; Aarhus Sem. 1928; 1. Okt. 1928 Vikar Viby komm. Skolev.; 2. Maj 1930 Lærerinde Beder-Seldrup Skole; Organist v. Beder Kirke 1930.



FLØJSTRUP SKOLE.

Nielsen, N. H., Førstelærer; f. 1. Marts 1879. Jonstrup Sem. 1906; Førstelærer Fløjstrup Skole.



Rasmussen, Sigrid, Frk., Forskolelærerinde; f. 1. Maj 1884 i Glæsborg pr. Grenaa; Datter af Lærer Jens R. og Hustru Elisa Birgitte, f. Nielsen. Odense Forskolesem. 1916; 5 Mdrs. Kursus paa Statens Lærerhøjskole i 1928; 1. Marts 1917 Forskolelærerinde Drammelstrup Skole pr. Allingaabro; 15. Juni 1922 Neder Fløjstrup Skole, Malling Sogn pr. Beder St.

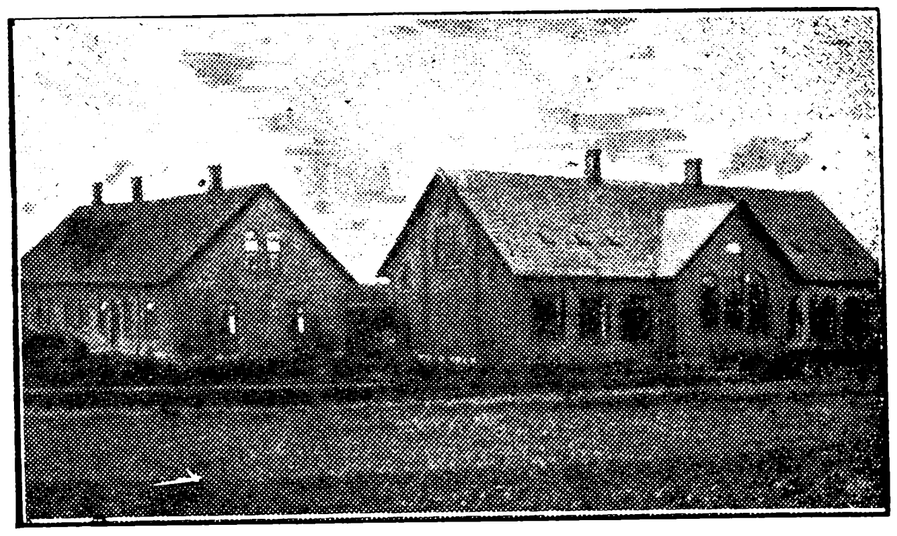

MALLING SKOLE, OPFØRT 1908.

Grymer, Frands Aksel Nielsen, Førstelærer; f. 23. Juni 1879 paa Femø pr. Maribo; Søn af Grdj. Niels Frandsen og Hustru Else Marie, f. Grymer; gift 28. Febr. 1908 m. Nicoline, f. Lundgaard, f. 7. Nov. 1885 i Hørslev pr. Skovby. Vesterbros Sem. 1904; privat Undervisning i Violin 1904—05 og i Engelsk 1905—07; Statens Sommerkursus i Boldspil 1910 og 12, Sang og Musik 1909 og 11, Gymnastik 1914; Geografi 1915 og 16 og i Dansk 1917 og 18; 10. Juni 1904—10 Aug. 1905 Vikar Jeksen Skole pr. Stilling; 1. Sept. 1905 Aarhus komm. Skolev.; 1. Sept. 1907 Førstelærer i Pindstrup; 1. Sept. 1910 Elev pr. Lystrup; 1. Nov. 1919 Malling Stationsbyskole.



Pedersen, Peter, Andenlærer; f. 24. Marts 1906 i Malling Sogn; Søn af Arbm. Peder Daniel P. og Hustru Marie, f. Hansen; gift 16. Okt. 1932 m. Margrethe, f. Pedersen, f. 16. Okt. 1906 i Linde. Handelsskoleeks. fra Aarhus Handelshøjskole 1922; Gedved Sem. 1928; 19. Febr. 1929 Vikar Malling Skole; 1. Sept. 1931 Aspirant smstds.; 1. Okt. 1932 Andenlærer smstds.

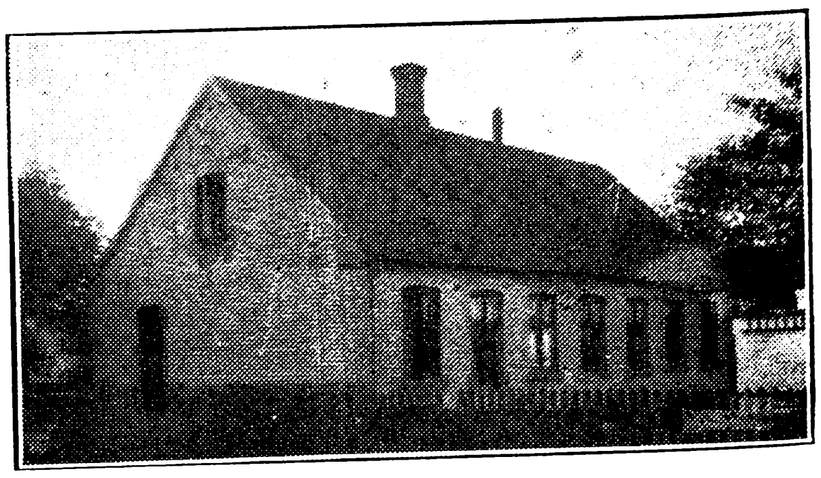

MALLING FORSKOLE, OPFØRT 1896.

Højsgaard, Kirstine Marie Sørensen, Frk., Forskolelærerinde; f. 3. Marts 1878 i Hjortshøj; Datter af Grdj. Hans Peter S. H. og Hustru



Ane Marie, f. Jørgensen. Kbhvn.s Forskolesem. 1906; Kursus i Gymnastik 1908; Tegnekursus 1914; Musikkursus 1916—17 i Kbhvn.; 1. Juli 1906 Forskolelærerinde Malling Forskole; 1. Sept. 1906 fast ansat smstds.



PEDHOLT SKOLE, OPFØRT 1818.



Overgaard, Christian Oluf, Førstelærer; f. 15. Maj 1902 i Faarup Sogn; Søn af Formand Bødtker O. og Hustru Kathrine, f. Bech; gift 6. Nov. 1927 m. Karen, f. Frandsen, f. 25. Juni 1900 i Saxild. Jelling Sem. 1924; flere Feriekursus; 1. Sept. 1927 Førstelærer Pedholt Skole.

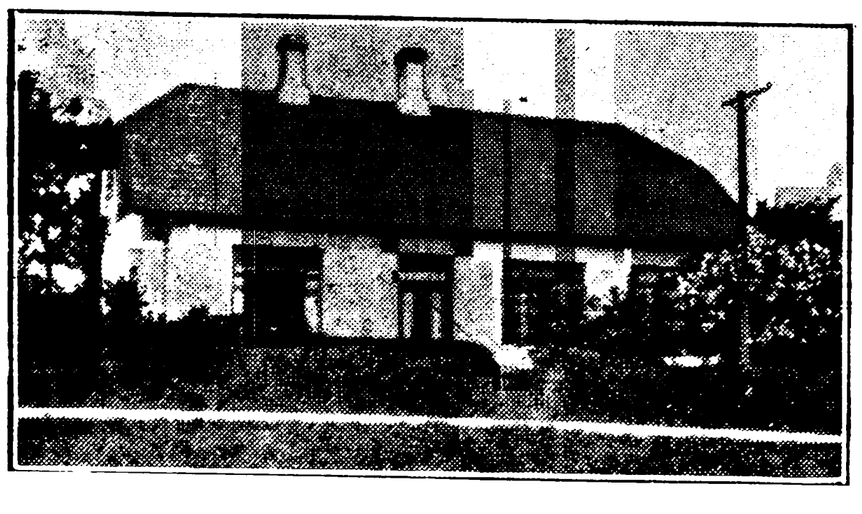

PEDHOLT FORSKOLE.

Olsen, Mette, Frk., Forskolelærerinde; f. 2. Maj 1880 i Landborup, Tved Sogn; Datter af



Grdj. Ole Sørensen og Hustru Ane, f. Andersdatter. Handelsskoleeks. fra Aarhus Handelsskole 1898; Varde Forskolesem. 1903; 1. Jan. 1904 Lærerinde Manstrup pr. Bonderup, Han Herred; 1. Okt. 1905 Forskolelærerinde Haubro Skole pr. Aars; 1. Nov. 1907 Pedholt Forskole.

BLEGIND-HØRNING KOMMUNE.

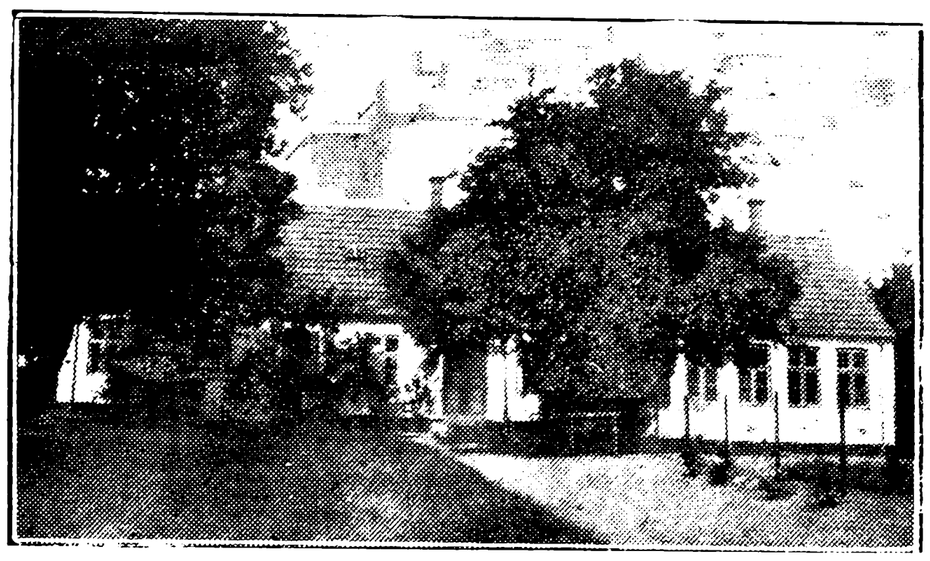

BLEGIND SKOLE, OPFØRT 1856, OMBYGGET OG UDVIDET 1896.



Kleis, Jørgen Søren Rasmussen, Enelærer; f. 5. Sept. 1903 i Tranebjerg paa Samsø; Søn af Husmd. Rasmus K. og Hustru Hulda, f. Nielsen; gift 19. Sept. 1930 m. Marie, f. Sørensen, f. 1. Marts 1904 i Tved pr. Knebel. Silkeborg Sem. 1926; 1. Juni 1930 Andenlærer Thorsager Skole; 1. Febr. 1933 Enelærer Blegind Skole, Blegind Sogn pr. Hørning.



HØRNING SKOLE, OPFØRT 1913.



Reinholt, Kristian Samuel, Førstelærer; f. 1. Dec. 1889 i Lejerskov; Søn af Grdj. Johannes R. og Hustru Inger, f. Boesen; gift 4. Maj 1921 m. Martha Kirstine, f. Østergaard, f. 21. Okt. 1898 i Bredal v. Vejle. Silkeborg Sem. 1914. 1. Sept. 1915 Lærer Ølgod Hovedskole; 1. Marts 1919 Lærer Tvingstrup Skole; 1. Nov. 1926 Førstelærer Hørning Skole; Medbestyrer af Skanderborg og Omegns Bank's Filial i Hørning.

Søgaard, Frederik, Andenlærer; f. 14. Jan. 1891 i Haarby; Søn af Grdj. Anders S. og Hustru Ane Katrine, f. Laursen. Vordingborg Sem. 1916; 1. Maj 1920 Andenlærer Hørning Skole.

Riisberg Andersen, Ellen Kathrine, Frk., Lærerinde; f. 29. Juli 1899 i Kbhvn.; Datter af Afdelingschef Anton R. A. og Hustru Rebekka, f. Larsen. Realeks. 1916; Aarhus Sem. 1921; Aarsk. i Dansk og Historie 1926; Organisteks. 1925; 1. Aug. 1921 Vikar Marstal Landsogn Skole pr. Marstal; 1. Nov. 1922 Lærerinde Hørning Skole; Organist v. Hørning Kirke fra 1926.

BORUM-LYNGBY KOMMUNE.

BORUM SKOLE.

Andersen, Georg Anders, Førstelærer; f. 25. Jan. 1901 i Kbhvn; Søn af Musiker Jens A. og Hustru Hansine, f. Petersen; gift 10. Maj 1927 m. Anna Marie, f. Jensen, f. 7. Febr. 1907 i Hørby. Jonstrup Sem. 1923; Tillægsprøve i Tysk og Fransk; flere Instruktionskursus; 1. Marts 1925 Andenlærer Estrup Skole pr. Hørby; 1. Juni 1931 Førstelærer Borum Skole; Kirkesanger; kommunal Revisor 1932; Kasserer i Sparekassen fra 1933.

Laursen, Helga, Frk., Lærerinde; f. 23. Maj 1883. Th. Langs Forskolesem. 1902; Lærerinde Borum Skole.

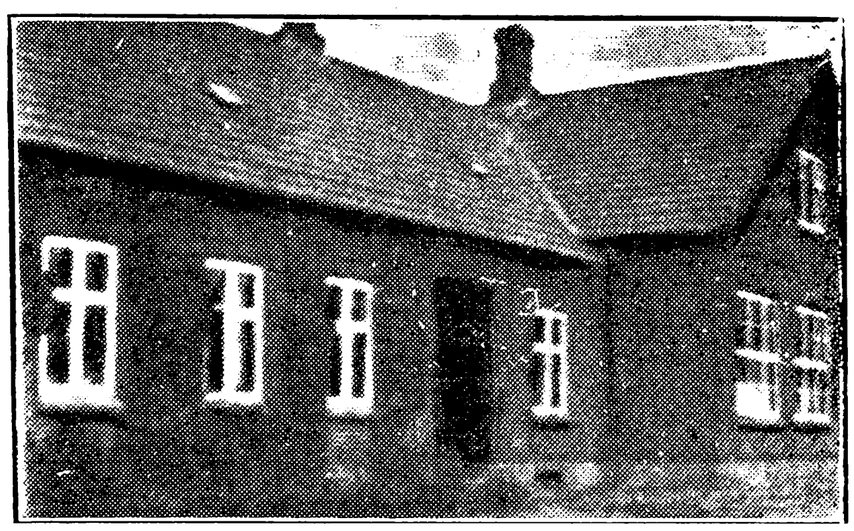

LYNGBY SKOLE.



Madsen, Evald Gunnar, Førstelærer; f. 27. Nov. 1901 i Nees, Ringkøbing Amt; Søn af Husmand Jens M. og Hustru Ane, f. Nielsen; gift 1. Aug. 1930 m. Ketty, f. Christensen, f. 25. Sept. 1902 i Redsted, Mors. N. Nissum Sem. 1927; 1. Dec. 1928 Tredielærer Røde Kro Skole; 1. Juli 1930 Førstelærer Lyngby v. Aarhus.

BRABRAND-SØNDER AARSLEV KOMMUNE.

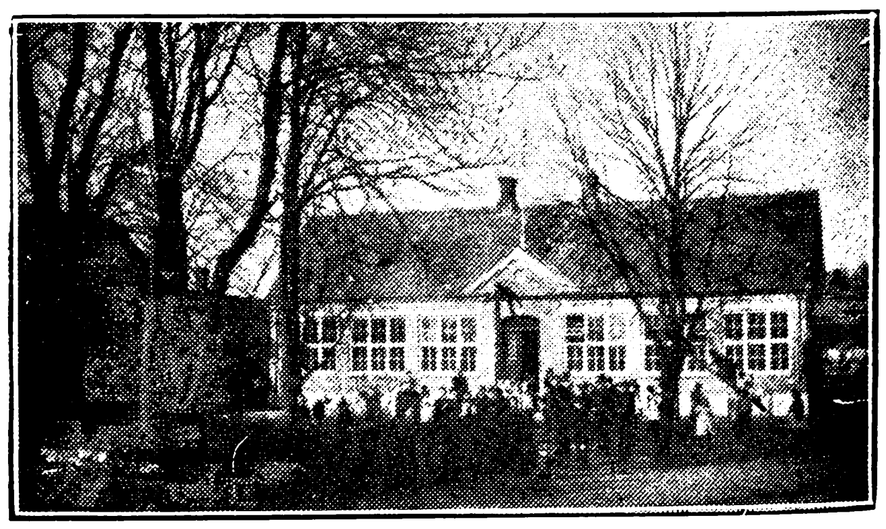

AARSLEV SKOLE, OPFØRT 1913.

Handberg, Kristian Marius, Førstelærer; f. 25. Marts 1878 i Haarup, Linaa Sogn; Søn af Husmand Johan Peter H. og Hustru Mathilde, f. Christensen; gift 23. Juli 1902 m. Laura, f. Fisker, f. 11. April 1883 i Skjellerup. Linaa Sogn. Præliminæreks. 1903; Silkeborg Sem. 1910; Tillægseks. i Tysk 1910; Feriekursus i Sang og Musik; Aarsk. 1928; flere Instruktions-



kursus; 1. Nov. 1912 Førstelærer Aarslev Skole pr. Brabrand; Kirkesanger; Formand for Værgeraadet fra 1918—30; Medl. af Menighedsraadet; Revisor i Sygekassen; mangeaarigt Medl. af Udvalget for Gamle og Ensommes Fester; Leder af Aftenskolen gennem flere Aar.



Nørskov, Ingeborg Christensen, Frk., Lærerinde; f. 2. Jan. 1897 i Brandstrup, Tersløse Sogn; Datter af Lærer Carl Christensen N. (død) og Hustru Johanne, f. Pedersen. Realeks. Stenlille 1913; Odense Sem. 1919; 20. Aug. 1919—1921 Lærerinde Skærbæk Realskole; 1. Marts 1922 Aarslev Skole.

BRABRAND SKOLE.

Kjærholm, Jens Hansen Jensen, Førstelærer; f. 13. Sept. 1863 i Hyldested-Bjerge; Søn af Grdj. Hans Jensen og Hustru Karen, f. Hansen; gift 21. Okt. 1888 m. Maren, f. Jensen, f. 21. Okt. 1869 i Handrup. Jelling Sem. 1885; 1. Juni 1886 Enelærer Holme v. Ebeltoft, Draaby Sogn; 13. Febr. 1894 Førstelærer Brabrand Skole; Kirkesanger; Medl. af Værgeraadet; Formand for Brabrand og Aarslev Sogns Spare- og Laanekasse; (Afsked m. Pension 31. Juli 1933).



Oxholm, Aage, Førstelærer; f. 30. Juni 1890 i Søvind; Søn af Mejeribestyrer Jakob H. O. og Hustru Karen Marie, f. Lunderskov; gift m. Margrethe Dorthea Kirstine, f. Kjeldsen, f. 16. Sept. 1894 i Rosenlund v. Bjerringbro. Gedved Sem. 1916; 1916 Realskolelærer Brædstrup Realskole; 1924 Lærer Uldum Skole; 1928 Førstelærer Gauerslund Skole; 1933 Førstelærer Brabrand Kommuneskole.

Povlsen, Thorvald, Andenlærer; f. 1. Febr. 1883 i Bjøstrup, Brejnet Sogn; Søn af Lærer Jens Sørensen P. og Hustru Nicoline, f. Løvschall; gift 16. April 1908 m. Martine, f. Andersen, f. 22. Jan. 1881 i Aarhus. Jelling Sem. 1904; forsk. Kursus; 1. Jan. 1906 Andenlærer Brabrand Skole; Organist siden 1906; Lærer v. Brabrand tekniske Skole fra 1906.

Abild, K. M., Frk., Lærerinde; f. 25. Febr. 1900. Aarhus Sem. 1921; Lærerinde Brabrand Skole.



Damm, Julius Ingemann, Lærer; f. 30. Dec. 1904 i Kolding; Søn af Forretningsfører Peter D. og Hustru Mette Jensine, f. Christensen. Realeks. 1923; Gedved Sem. 1928; Kursus i Tysk 1931; Febr. 1929—32 Vikar Jerlev Skole; Struer Kommuneskole; Struer Optagelseshjem og Langbølle Skole; 1. Maj 1932 Vikar Brabrand Skole.

Høvinghoff-Petersen, A., Frk., Forskolelærerinde; f. 18. Marts 1878. Vejle Forskolesem. 1907; Forskolelærerinde Brabrand Skole; (Afsked med Pension 30. April 1933).



TRUE SKOLE, OPFØRT 1901.

Laigaard, Andreas Nielsen, Førstelærer; f. 22. Febr. 1876 i Hejlskov, Ørslev Kloster Sogn; Søn af Grdj. Jørgen Nielsen L. og Hustru Else, f. Jakobsen; gift 17. Juli 1903 m. Mathilde, f. Madsen, f. 9. Aug. 1875 i Bruddal, Højslev Sogn. Jelling Sem. 1900; flere Feriekursus i



Gymnastik; 1. Marts 1901 Andenlærer Højmark Skole; 1. Juni 1904 Enelærer Vork Skole; 1. Maj 1918 Førstelærer True Skole; Formand for Værgeraadet; tidl. kommunal Revisor; tidl. Regnskabsfører for Vork Brugsforening gennem 15 Aar.

Kollerup Jensen, Mary, Frk., Lærerinde; f. 27. Okt. 1897 i Tulstrup Sogn; Datter af Købmand P. J. og Hustru Stine, f. Eriksen. Silkeborg Sem. 1923; 1. April 1925 Lærerinde Raasted, Randers Amt; 1. Okt. 1931 True Skole, Brabrand Sogn.

DALLERUP KOMMUNE.

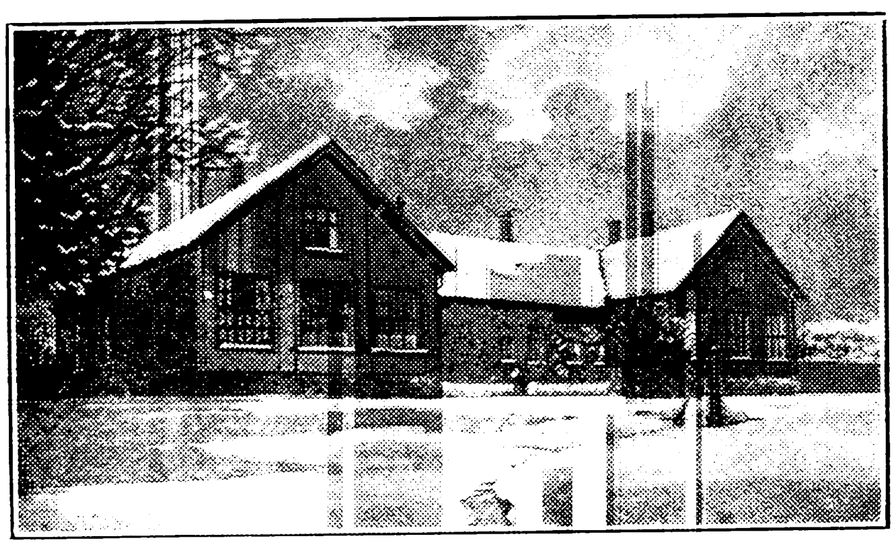

SORRING SKOLE.



Asbæk, Niels Kristian Pedersen, Førstelærer; f. 7. Febr. 1869 i Voel; Søn af Boelsmand Peder Jensen A. og Hustru Kristiane, f. Laursen; gift 19. Maj 1904 m. Anna Marie, f. Østergaard, f. 31. Okt. 1880 i Skørring, Sjelle Sogn. Silkeborg Sem. 1900; flere Kursus; 1. Sept. 1900 Lærer Toustrup Mark; 1. Okt. 1901 Andenlærer Draaby; 1. Maj 1902 Enelærer Æbeltoft Landsogn; 1. Maj 1907 Førstelærer Sorring; Kirkesanger siden 1926; Formand for den stedl. Afholdsforen. en Aarrække; Medl. af Best. for Silkeborg Afholdskreds siden 1933; Medl. af Menighedsraadet i en Periode og af Værgeraadet en Aarrække. Har skrevet en Afhandling om Pottemageriet i Sorring i Historisk Samfund for Aarhus Stift 1924; Fortællinger til forsk. Blade; Medarbejder v. Silkeborg Avis en Aarrække og v. forsk. Julebøger; udgivet: Underholdning v. Pottebrænding, 1926.



Dige, Ejnar Alfred, Andenlærer; f. 30. Marts 1897 i Hyllested; Søn af Mejeribestyrer Peter Jensen D. og Hustru Jensine Marie, f. Sørensen; gift 12. April 1933 m. Lærerinde Anna Mathilde Petra, f. Bjerregaard, f. 22. Okt. 1906 i Jelling. Ranum Sem. 1919; flere Kursus; 1. Sept. 1919 Hjælpelærer Seldrup v. Beder; 1. April 1920—31. Juli 1921 Vikar Oudrup pr. Vindblæs; 1. Dec. 1921 Vikar Sorring Skole; 1. Febr. 1922 Andenlærer smstds.



Sørensen, Kirstine, Frk., Forskolelærerinde; f. 23. Jan. 1889 i Klejs; Datter af Grdj. Kristian S. og Hustru Marie, f. Hyllerød. Th. Langs Forskolesem. 1909; flere Kursus; 1909 Forskolelærerinde Sorring Skole.

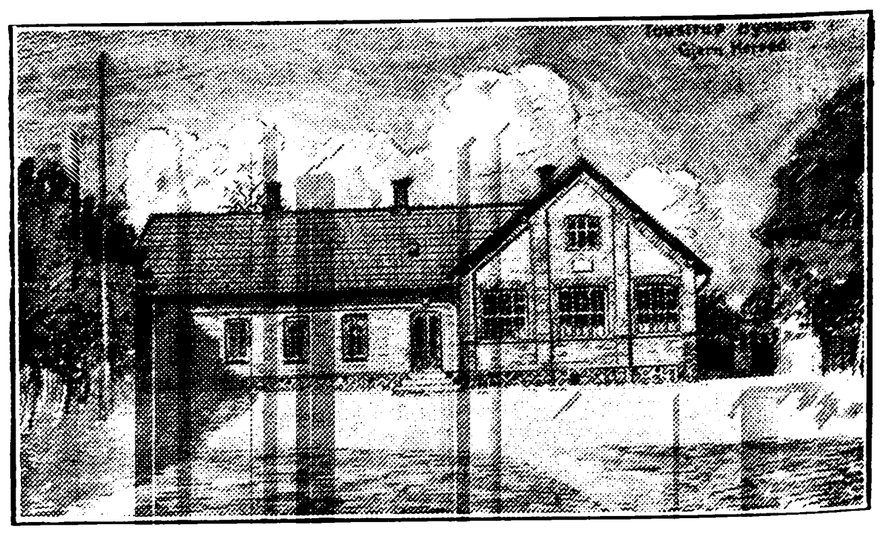

TOUSTRUP BYSKOLE, OPFØRT 1902.

Jensen, Hans Erik, Enelærer; f. 6. Maj 1898 paa Frederiksberg; Søn af Lærer Niels Peter J. og Hustru Anna Frederikke, f. Hansen; gift



6. Juli 1921 m. Karen, f. Kristensen, f. 10. Juni 1895 i Taastrup pr. Harlev. Realeks. Munkegades Skole, Aarhus, 1914; Gedved Sem. 1919; Sept. 1919—Juli 1920 Vikar Koed v. Kolind; April 1921 Andenlærer Vellev; 1. Dec. 1923 Enelærer Toustrup Byskole; Kirkesanger en Aarrække; Organist siden 1926; Kirkebylærer 1923; Kasserer i Gern Herreds Lærerkreds siden 1928.

TOUSTRUP ØSTRE SKOLE.

Høyer-Svendsen, Svend, Enelærer; f. 14. Sept. 1884 i Vejerslev; Søn af Smedem. Laurits Svendsen og Hustru Dorthea, f. Sørensen; gift 7. Okt. 1908 m. Christine, f. Jacobsen, f. 20. Marts 1888 i Borre. Silkeborg Sem. 1907; flere Kursus; 23. Juli 1907 Vikar Vejerslev; 1. Juli 1908 Andenlærer Dunkær, Ærø; 1. Sept. 1908 Enelærer Toustrup østre Skole; Medl. af Værgeraadet en Aarrække; Formand for Gern Herreds Lærerkreds (97) en Aarrække; Formand og Forretningsfører for Østerskov Brugsforen. siden 1915; Formand for den stedl. Folkebogsamling siden 1908.

DOVER KOMMUNE.

BJEDSTRUP SKOLE.



Damgaard, Aage Kristensen, Førstelærer; f. 13. Marts 1880 i Højby, Fyn; Søn af Forpagter M. P. D. og Hustru Kirsten Marie, f. Andersen; gift 1. G. 1908 m. Bergthora, f. Bitz Lauritzen (død); 2. G. 1921 m. Amalie, f. Olesen. Odense Sem. 1902; 1. Nov. 1904 Andenlærer Støvring Skole; 1. April 1908 Førstelærer Simmelkjær Skole; 1. Maj 1912 Førstelærer Bjedstrup Skole, Dover Sogn pr. Alken; Kirkesanger og Kirkebylærer.

Eriksen, Karen Margrethe, Frk., Lærerinde; f. 10. Sept. 1905 i Iller, Grønbæk Sogn; Datter af Lærer J. C. E. og Hustru Kristiane, f. Frandsen. N. Nissum Sem. 1926; Aarsk. i Historie, Geografi og Engelsk 1929—30; 1. Maj 1928 Lærerinde Bjedstrup Skole.

BOES SKOLE.

Olsen, Johannes, Enelærer; f. 4. Aug. 1889 i Sorterup; Søn af Lærer Orelius O. og Hustru Agnete, f. Jensen; gift 26. Jan. 1916 m. Anna Krogh, f. 11. Jan. 1892 i Voel Sogn. Blaagaards Sem. 1911; 1. Juli 1913 Andenlærer Ørby Skole (Samsø); 1. Okt. 1916 Boes Skole; Organist v. Dover Kirke fra 1916; Medl. af Bestyrelsen for Hjælpekassen fra 1925.

FIIRGAARDE SKOLE.

Hillgaard, J. A. K., Enelærer, f. 20. Dec. 1898. Jelling Sem. 1919; Sløjdlærerudd.; Enelærer Fiirgaarde Skole.



RY FOLKESKOLE.



Fjeldsted, Peder Kristian, Førstelærer; f. 27. Marts 1875 i Brønderslev; Søn af Landmand Carl Pedersen og Hustru Katrine, f. Jepsen; gift 7. Aug. 1908 m. Lærerinde i Sinding, Silkeborg, Meta Agnete, f. Nielsen, f. 25. Aug. 1879 i Sjørslev. Silkeborg Sem. 1898; Aarsk. i Tysk, Kemi og Fysik 1916; 1. Nov. 1898 Lærer Flemming Efterskole v. Horsens; 1. Maj 1899 Bestyrer af Ry Privatskole; 1. Jan. 1901 Førstelærer Ry Folkeskole; tidl. mangeaarig Formand for 99 B Lærerkreds; Medl. af Dover Sogneraad 1909—21; Stifter af og Formand for Ry Turistforening fra 1905; Fomand for Ry Menighedsraad fra 1930.

Nielsen, Hans Peter, Andenlærer; f. 2. Juli 1896 i Mern; Søn af Lærer Hans Christian N. og Hustru Maren, f. Hansen; gift 13. Maj 1921 m. Ingeborg, f. Olesen, f. 20. Febr. 1893 i Gærum. Præliminæreks. 1911; Jelling Sem. 1917; 1. Marts 1921 Andenlærer Ry Folkeskole.

Rasmussen, Aage, Lærer; f. 27. Juni 1910 i Mjesing; Søn af Husmand Rasmus R. og Hustru Ane, f. Nielsen. Realeks. 1926; Silkeborg Sem. 1931; 15. Nov. 1931 Aspirant Ry Folkeskole; Bibliotekar v. Ry Folkebibliotek 1932.

Valsted, Anna Kjeldgaard, Frk., Forskolelærerinde; f. 7. Sept. 1872 i Gammel Ry Sogn; Datter af Møllebygger Hans V. og Hustru Marie, f. Gested. 1. Maj 1901 Forskolelærerinde Ry Forskole; Medl. af Sogneraadet 1929—33; Tilsynsværge v. Ry Sanatorium fra 1914.

ELEV KOMMUNE.

ELEV SKOLE.

Venning, Christen Andersen, Førstelærer; f. 13. Maj 1889 i Helsted By, Borup Sogn; Søn af Landmand Anders V. og Hustru Ane Margrethe, f. Madsen; gift 2. Aug. 1919 m. Elna, f. Christensen, f. 15. Jan. 1896 i Løsning. Præliminæreks. Randers Realskole 1906; Vordingborg Sem. 1911; 1. Maj 1912 Andenlærer Faarup Skole, Faarup Sogn; 1916 Enelærer Skrødstrup v. Mariager; 1. Marts 1920 Førstelærer Elev Skole; Medl. af Menighedsraadet 1930; Formand for Sygekassen.



Bjerg, Marie Nielsen, Frk., Lærerinde; f. 25. Marts 1887 i Vandborg Sogn; Datter af Grdj. Peter Nielsen B. og Hustru Birgitte, f. Nielsen. Vordingborg Sem. 1908; Feriekursus i Gymnastik; Statens 10 Ugers Haandarbejdskursus; flere Instruktionskursus; Sept. 1908 Lærerinde Faartoft Friskole, Askov Friskole, Haverslev Skole; 1. Dec. 1921 Elev Skole; tidl. Formand for Værgeraadet i Haverslev.

ELSTED KOMMUNE.

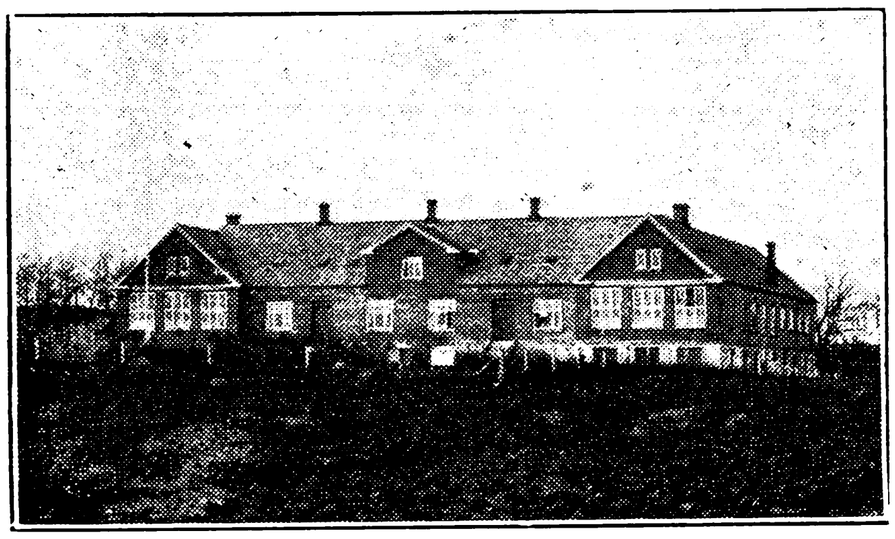

ELSTED SKOLE.

Kristensen, Niels Kristian Behrend, Førstelærer; f. 3. Jan. 1878 i Vejerslev; Søn af Chri-



stoffer K. og Hustru Ane, f. Arengodt Pedersen; gift 4. April 1903 m. Edvardine Rasmine, f. Pedersen, f. 26. Okt. 1881 i Tvilum. Jelling Sem. 1902; Feriekursus i Fysiksløjd; flere Instruktionskursus; 1. Nov. 1902 Andenlærer Vinding Skole; 1. Nov. 1904 Førstelærer Elsted Skole; Kirkesanger; tidl. Formand for Sygekassen, Hjælpekassen, Sogneraadet og Menighedsraadet; Formand for Værgeraadet.



Pedersen, Caroline Amalie, Frk., Lærerinde; f. 10. Jan. 1884 i Lind, Rind Sogn; Datter af Lærer Leonhard Abel P. og Hustru Marie, f. Molbech. Horsens Sem. 1915; Aarsk. 1931—32; 1. Nov. 1915 konst. Lærerinde Fjelstervang Skole, Vorgod Sogn; 1. Nov. 1916 fast ansat smstds.; 1. Dec. 1918 Lærerinde Elsted Skole; Organist.

ENDELAVE KOMMUNE.



ENDELAVE SKOLE, OPFØRT 1905.

Hansen, Ejnar Alfred, Førstelærer; f. 23. Sept. 1887 i Thorup, Hammer Sogn, Præstø Amt; Søn



af Skomager Jørgen H. og Hustru Karen Sofie, f. Sørensen; gift 12. Juli 1918 m. Karen Marie, f. Andersen, f. 2. Jan. 1892 i Lindved, Raarup Sogn. Hjørring Sem. 1916; 1. Aug. 1917 Lærer Børkop Realskole; 1. Aug. 1918 Nykøbing F. Realskole; 1. Aug. 1924 Enelærer Lundby Skole, Thisted Amt; 1. Juli 1926 Førstelærer Endelave Skole; Medl. af Menighedsraadet 1926.



Hansen, Mette Kirstine, Frk., Lærerinde; f. 29. April 1900 i Østbirk; Datter af pens. Landpostbud H. I. H. og Hustru Karoline, f. Nielsen. Th. Langs Sem. 1923; 1. Sept. 1931 Forskolelærerinde Endelave Skole.

FRUERING-VITVED KOMMUNE.

FRUERING SKOLE.



Nielsen, Anton Johannes, Førstelærer; f. 6. Juli 1869 paa Varde Mark; Søn af Landmand Søren Kristian N. og Hustru Kirsten, f. Hansen; gift 28. Okt. 1904 m. Karen, f. Christensen-Hvoldal, f. 19. Febr. 1880 i Raasted. Vesterbros Sem. 1902; 1888—89 Vinterlærer Dejbjerg Skole; 1. Jan. 1903 Enelærer Raasted Skole; 1. Sept. 1910 Førstelærer Fruering Skole; Formand for Brugsforeningen 1920 og for Sygekassen 1918.



FRUERING FORSKOLE.



Vinther, Agnes Karina, Frk., Forskolelærerinde; f. 28. Nov. 1888 i Torrild pr. Odder; Datter af Førstelærer, Dbm. C. P. V. og Hustru Johanne Kirstine, f. Olsen. Sorø Forskolesem. 1918; 1. Nov. 1918 Forskolelærerinde Fruering Skole, Fruering Sogn pr. Skanderborg; Organist v. Fruering Kirke 1918.

GJESING SKOLE, OPFØRT 1848.



Rasborg Jensen, Jens Anders Kristian, Førstelærer; f. 14. April 1876 i Rosborg pr. Assedrup; Søn af Grdj. P. J. og Hustru; gift 14. April 1908 m. Hansine, f. Jensen, f. 18. Nov. 1887 i Gjesing pr. Skanderborg. Ranum Sem. 1898; 1. Aug. 1898 Enelærer Gjesing Skole, Fruering Sogn pr. Skanderborg; 1. Sept. 1916 Førstelærer smstds.

Rasborg Jensen, Tage, Lærer; f. 4. April 1909 i Gjesing pr. Skanderborg; Søn af Førstelærer J. A. K. J. og Hustru Hansine, f. Jensen. Til-



lægsprøve i Tysk 1930; Silkeborg Sem. 1931; Aarsk. i Fysik og Kemi 1932; 5 Mdr.s Kursus i Matematik 1932; 1. Okt. 1932 Vikar Gjesing Skole, Fruering Sogn pr. Skanderborg.

GJESING FORSKOLE.



Jensen, Astrid, Frk., Forskolelærerinde; f. 25. Juli 1897 i Tulstrup Sogn; Datter af Mølleejer Frederik J. og Hustru Maren, f. Nielsen. Th. Langs Forskolesem. 1922; 1. April 1923 Lærerinde Knudstrup Forskole; 1. April 1926 Forskolelærerinde Gjesing Forskole.

VIRRING SKOLE.

Høgsbro Hansen, S., Førstelærer; f. 1. Dec. 1880. Gedved Sem. 1902; Førstelærer Virring Skole.



VIRRING FORSKOLE, OPFØRT 1721.

Jensen, Dagmar, Frk., Forskolelærerinde; f. 26. Febr. 1885 i Aaby pr. Aarhus; Datter af Lærer Jens Jørgen J. og Hustru Anna Mette, f. Rasmussen. Varde Forskolesem. 1909; 1. Maj 1909 Forskolelærerinde Kleis Forskole. Raarup



Sogn; 1. Jan. 1916 Virring Forskole, Fruering Sogn pr. Skanderborg.

VITVED SKOLE, OPFØRT 1916.



Klausen, Gunnar Ravn, Førstelærer; f. 12. Maj 1905 i Jelling; Søn af Grdj. Jens K. og Hustru Johanne, f. Ravn Jensen; gift 23. Dec. 1930 m. Amalie, f. Nielsen, f. 29. Marts 1909 i Jelling. Jelling Sem. 1927; Sløjdlærereks. fra Askov 1928; 1. Okt. 1930 Timelærer Brande Byskole; 1. Maj 1931 Førstelærer Vitved Skole pr. Skanderborg; Kirkesanger v. Vitved Kirke; Kirkebylærer.

VITVED FORSKOLE.



Larsen, Margrethe, Frk., Forskolelærerinde; f. 14. Dec. 1888 i Tøstrup; Datter af Lærer Hans L. og Hustru Anne, f. Rasmussen. Th. Langs Forskolesem. 1910; 1. Dec. 1910 Forskolelærerinde Vium Skole; 1. Maj 1912 Lærerinde Engesvang Forskole; 1. Sept. 1916 Forskolelærerinde Vitved Forskole; Organist v. Vitved Kirke; Medl. af Menighedsraadet 1923: Medl. af Bestyrelsen for den stedlige Sygeplejeforening 1920—23.

GANGSTED-SØVIND KOMMUNE.

AAES SKOLE.

Juel, Georg Marius, Førstelærer; f. 3. Nov. 1894 i Korning; Søn af Skomager Niels J. og Hustru Katrine Cecilie, f. Tappersen; gift 1920 m. Anna, f. Sørensen, f. 3. Nov. 1895 i Korning. Gedved Sem. 1919; 1922 Enelærer i Dørslund; 1. Juli 1926 Førstelærer Aaes Skole.

Kristensen, Johanne Cecilie, Frk., Forskolelærerinde; f. 15. Juni 1894 i Hvidbjerg, Mors; Datter af Grdj. Christian Peder K. og Hustru Kirstine, f. Støvlebæk. Hoven Kvindehøjskole 1914—15; Feriekursus; Haandgerning og Gymnastik Askov; 4 Vintre Vinterlærerinde i Børsmose, 2 Vintre i Hostrup; Seligmanns Skole, Vejle; 15. Nov. 1923 Forskolelærerinde Aaes Skole.

GANGSTED SKOLE.



Hebsgaard Knudsen, Jens Peter, Enelærer; f. 17. Sept. 1902 i Sall; Søn af Møllebygger Lars Hebsgaard K. og Hustru Inger Marie, f. Petersen; gift 6. Maj 1932 m. Helga, f. Andresen, f. 20. Febr. 1903 i Hou. Silkeborg Sem. 1925; Feriekursus; Vikar i Gjern og Sall Skoler; 5. Okt. 1927 Vikar Gangsted Skole; 1. Marts 1928 Enelærer smstds.; Kirkesanger v. Gangsted Kirke.



SØVIND SKOLE, OPFØRT 1906.

Mikkelsen, Mikkel Rasmus, Førstelærer; f. 6. Marts 1895 i Them Sogn; Søn af Grdj. Laurs M. og Hustru Kristine, f. Kristiansen; gift 7. Aug. 1927 m. Mette Katrine, f. Viuf, f. 9. Febr. 1898 i Føvling Sogn. Silkeborg Sem. 1916; forsk. Feriekursus; Sprogkursus i Tyskland; 1918 Lærer Skanderborg Fri- og Efterskole; 1920 Stege Friskole; 1923 Enelærer Rudbøl danske Skole; 1. Nov. 1927 Førstelærer Søvind Skole; Bibliotekar.



Tarp, Kirstine, Frk., Lærerinde; f. 10. Nov. 1878 i Ølgod Sogn; Datter af Grdj. Kresten T. og Hustru Anna Margrethe, f. Sørensen. Gedved Sem. 1906; Feriekursus i Gymnastik Sorø 1912 og Askov 1924; Organisteks. Musikkons. Kbhvn.; 1. Nov. 1906 Lærerinde Vrenderup, Seest Sogn; 1. Nov. 1911 Søvind Skole; Medl. af Bestyrelsen for Venstrevælgerforen. i 20 Aar; Bibliotekar for Børnebogsamlingen.

SØVIND FORSKOLE, OPFØRT 1892.



Hansen, Clara Hansine, Frk., Forskolelærerinde; f. 27. Juli 1893 i Stoense, Langeland; Datter af Husmand Martin Kristian H. og Hustru Cecilie, f. Nielsen. Vejle Forskolesem. 1920; Gymnastikkursus; 1. Nov. 1920 Nr. Aaby Fri- og Efterskole; 1. Nov. 1921 Ordrup; 1. Febr. 1925 Forskolelærerinde Søvind Forskole.

GERN-SKANNERUP KOMMUNE.

GERN BYSKOLE.

Kristensen, Kristen Daniel, Førstelærer; f. 15. Febr. 1885 i Grønbæk Sogn; Søn af Boelsmand Daniel K. og Hustru Dorthea Augusta, f. Kristiansen; gift 22. Okt. 1918 m. Mary Johanne, f. Kibsgaard, f. 14. Marts 1887 i Nykøbing M.

Ribe Sem. 1915; flere korte Kursus; 16. Jan. 1916 Vikar Gern østre Skole; 1. Okt. 1916 konst. og 1. Marts 1918 Enelærer smstds.; 1. Febr. 1922 Førstelærer Gern Byskole; Kirkesanger og Kirkebylærer siden 1927; Revisor i Sygekassen og Formand for Naarup Brugsforening en Aarrække.

Munch, Ellen Johanne Christiansen, Frk., Lærerinde; f. 13. Jan. 1904 i Haurum pr. Flemming; Datter af Lærer Jakob Christiansen M. og Hustru Anna Marie, f. Emanuelsen. Ribe Sem. 1925; flere korte Kursus; 15. Jan. 1926 Vikar Stoustrup Skole; 1. Marts 1926 Vikar Lund Skole; 1. Maj 1926—1. Nov. 1926 og 1. Maj 1927—1. Nov. 1927 Vikar Hornborg; 1. Nov. 1926—1. Maj 1927. og 1. Nov. 1927—1. Dec. 1927 Vinterlærerinde Øse; 1. Dec. 1927 Lærerinde Gern Byskole.

GERN ØSTRE SKOLE.

Leth, Aksel Peter Pedersen, Førstelærer; f. 25. Dec. 1894 i Ødum Sogn, Randers Amt; Søn af Gaardforpagter Ole L. og Hustru Maren, f. Rasmussen; gift 17. Okt. 1923 m. Valborg, f. Krarup, f. 11. Marts 1896 i Staby Sogn, Ringkøbing Amt. Ranum Sem. 1918; flere korte Kursus; 1. Jan. 1919 Vikar Vrinners Skole; 1. April 1919—1. Aug. 1923 vikarieret i Bredsten, Bælum Højskole, Allerup, Sønder Sejerslev, Fjand, Visby og Sall; 1. Aug. 1923 Enelærer Bratten; 1. Sept. 1927 Førstelærer Gern østre Skole; Medl. af Menighedsraadet i Elling en Aarrække; i Bestyrelsen for Gern Sygeplejeforening siden 1929; Revisor i Naarup Brugsforening siden 1929; Distriktskirkesanger siden 1923.

Sørensen, Jenny Esther, Frk., Forskolelærerinde; f. 11. Febr. 1904 i Haurum; Datter af Skomagermester Jens Peter S. og Hustru Kirstine Marie, f. Mogensen. Odense Forskolesem. 1925; flere korte Kursus; 20. Okt. 1925 Vinterlærerinde Sædding Skole; 20. April 1926 Vikar Haurum; 15. Aug. 1926 Langaa Skole; 1. Jan. 1922 Forskolelærerinde Gern østre Skole.

SKANNERUP SKOLE.

Østergaard Jensen, P., Førstelærer f. 2. Juni 1891. Gedved Sem. 1923; Førstelærer Skannerup Skole.



Hofmann Frisch, Kirstine. Frk., Forskolelærerinde; f. 15. Okt. 1894 i Haurum; Datter af Sognefoged Rasmus F. og Hustru Kirsten, f. Pedersen. Vejle Forskolesem. 1925; Statens Kursus i Gymn. 1926 og Haandarbejde 1931; 1. Aug. 1925 Forskolelærerinde Viborg Forberedelsesskole; 1. Jan. 1928 Skannerup Skole.

GOSMER-HALLING KOMMUNE.

FENSTEN SKOLE.



Grove, Conrad Hauser, Førstelærer; f. 16. Aug. 1870 i Aastrup pr. Holsted; Søn af Grdj. F. J. G. og Hustru Petrea, f. Pedersen; gift 24. April 1926 m. Iris, f. Knudsen; f. 11. Jan. 1897 i Klovborg. Præliminæreks. 1891; Skaarup Sem. 1895; 1. Nov. 1895 Andenlærer Hedensted Skole; 28. Dec. 1898 Førstelærer v. Fensten Skole, Gosmer Sogn pr. Ørting; Kirkesanger v. Gosmer Kirke.

Grove, Iris, Frue, Forskolelærerinde; f. 11. Jan. 1897 i Klovborg. Th. Langs Forskolesem. 1921; Forskolelærerinde Fensten og Gosmer Forskole.

GOSMER SKOLE.

Jensen, Niels, Førstelærer; f. 6. Aug. 1887 i Kollund; Søn af Købmd. Rasmus J. og Hustru Martha, f. Mortensen. Vordingborg Sem. 1910; Organistkursus 1919; flere Feriekursus; Aarsk. i Naturfag og Dansk 1925—26; 1. Juli 1911 Andenlærer Selde Skole pr. Roslev; 1. Sept. 1913 Førstelærer Gosmer Skole; Organist v. Gosmer Kirke fra 1913.



HALLING SKOLE.

Kristensen, Hugo Vilhelm, Førstelærer; f. 10. Juni 1901 i Linaa Sogn; Søn af Grdj. Thyge K. og Hustru Ane, f. Lausdatter; gift 1. Marts 1924 m. Elna, f. Hannibal, f. 27. Okt. 1905 i Brobyværk. Silkeborg Sem. 1922; 1922 Lærer Løgumgaard Realskole; 1. Aug. 1923 Andenlærer Sdr. Broby Hovedskole; 1. Febr. 1925 Aale



Skole; 1. Nov. 1928 Førstelærer Halling Skole; Kirkesanger, Organist og Kirkebylærer; Formand for Halling Gymnastikforening, oprettet Jan. 1934.

HOU SKOLE.

Johnsen, Thorvald, Førstelærer; f. 29. April 1883 i Kbhvn.; Søn af Skomagerm. Magnus J. og Hustru Ane Marie, f. Bilner; gift 16. Febr. 1918 m. Ellen Marie Zacho, f. Rath, f. 3. Okt. 1890 i Tvingstrup. Blaagaards Sem. 1913; udd. v. Købmandsskolen i Kbhvn.; Udd. i Klaverspil; 1. Sept. 1913 Vikar Kyndby Skole, Skibby; 30. Nov. 1913 Trige Skole pr. Hinnerup; 13. Maj 1914 Hou Skole pr. Hou St., Halling Sogn; 12. Okt. 1916 Førstelærer smstds.

Frederiksen, Laura, Frk., Forskolelærerinde; f. 26. Okt. 1888. Kbhvn.s Forskolesem. 1912; Forskolelærerinde Halling og Hou Forskoler.

GRUNDFØR-SPØRRING KOMMUNE.

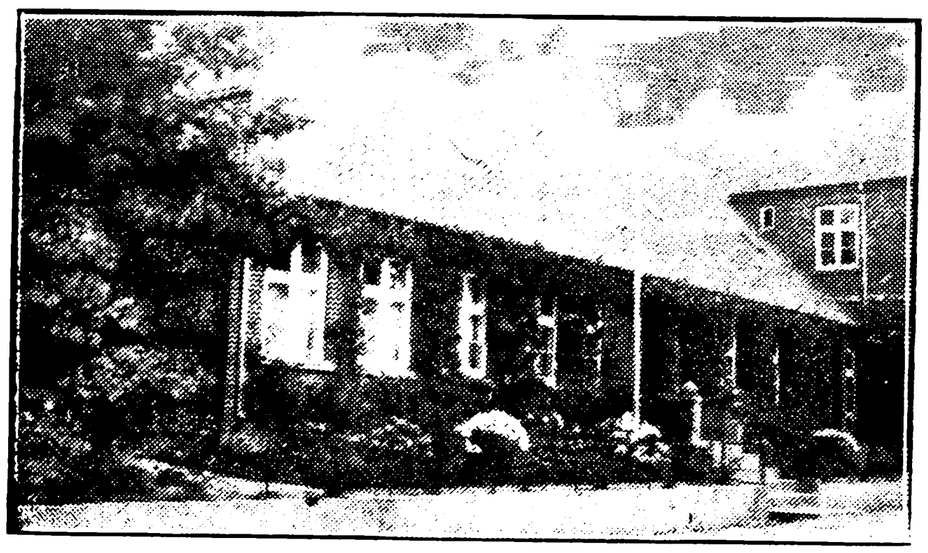

GRUNDFØR SKOLE, OPFØRT 1908.



Drengsgaard, Jens, Førstelærer; f. 13. Juni 1881 i Gammelstrup, Viborg Amt; Søn af Grdj. Laust D. og Hustru Inger Kathrine, f. Jensen; gift 1. April 1907 m. Anna Marie Eiler, f. Lund, f. 7. Dec. 1877 i Ørum Skole pr. Daugaard. Gedved Sem. 1904; Aarsk. med Dansk som Hovedfag 1921—22; 7 Feriekursus; 1. Okt. 1905 Andenlærer Nebsager Skole; 1. Jan. 1907 Enelærer Gammelstrup Skole; 1. Nov. 1908 Førstelærer Grundfør Skole; Formd. for Værger.; Medl. af Menighedsraadet og Kass. for Præstelønningskassen; Formd. og Bibliotekar v. Sognebiblioteket; tidl. Formand for Grundfør Brugsforen. gennem 10 Aar; i Hovedbest. for Danm. Lærerforening fra 1924; Formand for den stedl. Lærerkreds 91, 1912—23; tidl. Formand for Foredragsforeningen; Revisor for Sparekassen og for Brugsforeningen.

Kristensen, Peter Martin, Andenlærer; f. 8. Juni 1893 i Ørritslev Sogn; Søn af Kristen Rasmussen og Hustru Else, f. Jensen. Gedved Sem. 1921; 1. Sept. 1922 Andenlærer Nørrebølling; 1. Juli 1923 Grundfør Skole.

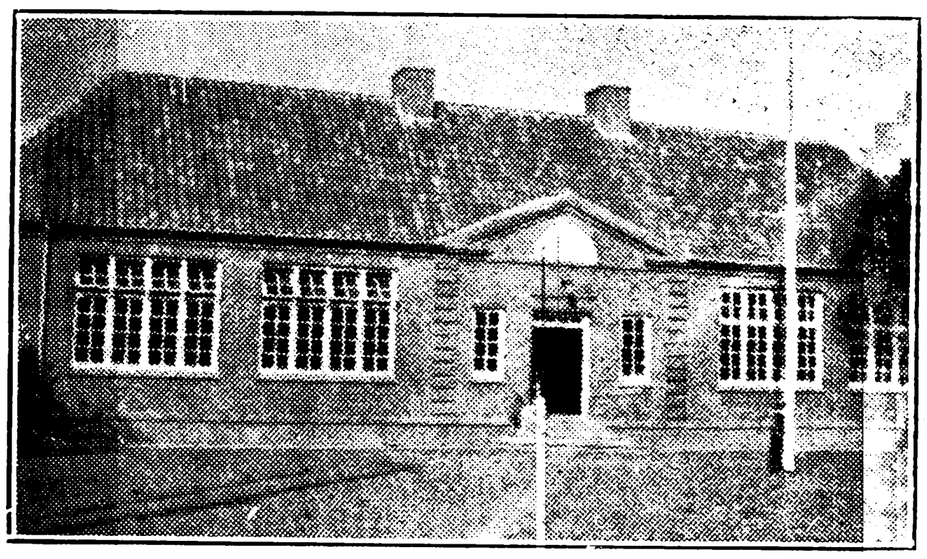

SPØRRING SKOLE, OPFØRT 1928.



Thisted, Ejnar, Førstelærer; f. 12. Juli 1890 i Jerslev; Søn af Lærer Peder Jensen T. (død) og Hustru Kathrine, f. Nielsen; gift 16. Maj 1919 m. Marie, f. Christensen, f. 15. Juli 1895 i Fangel. Gedved Sem. 1913; 1. Sept. 1913 Lærer Dalbyneder Skole og Højskole; 1. Sept. 1915 Andenlærer Frederiksminde v. Brænderup, Fyn; 1. Sept. 1919 Førstelærer Spørring; Næstformand for Værgeraadet.

Christensen, Helga Marie Husted, Frk., Lærerinde; f. 19. Nov. 1896 i Sønder Lem, Ringkøbing; Datter af Proprietær og Hotelejer Carl Elias C.

og Hustru Thora Kirstine, f. Madsen. Aarhus Sem. 1919; Aarsk. i Historie, Tysk, Geografi og Geologi 1925—26; 4 Mdr.s Kursus paa Volkshochschulheim »Schloss Sachsenburg«, Sachsen, 1927; studeret Pædagogik i Jena 1927; 1. Aug. 1919—23 Lærerinde Østervraa Realskole; Trustrup Realskole; Holsted Stationsskole; Udbyover; 1. Okt. 1923 Spørring Skole.

GRÆDSTRUP KOMMUNE.

DAUDING SKOLE.

Andersen, Anders, Enelærer; f. 11. Dec. 1881 i Nebel; Søn af Grdj. A. og Hustru Karen, f. Rasmussen; gift 30. Sept. 1924 m. Helene, f. Friis, f. 23. Aug. 1883 i Kamtrup, Sønderjyll. Gedved Sem. 1906; Aarsk. 1910—11; 1908 Enelærer Dauding Skole; Organist v. Grædstrup Kirke; Formand for Børnebogsamlingen.



GRÆDSTRUP SKOLE.



Mikkelsen, Martin Peter, Enelærer; f. 14. April 1890 i Flikjærgaard, Mammen Sogn; Søn af Grdj. Erik Peter M. og Hustru Kirsten Marie, f. Nielsen Hvas; gift 30. Juni 1918 m. Kirsten f. Jensen, f. 16. Juli 1893 i Søvind Sogn. N. Nissum Sem. 1911; forskellige Feriekursus; 1914 Lærer Fjerritslev Realskole; 1918 Enelærer Holme Skole, Klim-Thorup Komm.; 1. Febr. 1926 Enelærer Grædstrup Skole; Medlem af Menighedsraadet; Kommunekasserer; Formd. for Brædstrup Lærerkreds.

LØVET SKOLE, OPFØRT 1902.

Lund, Knud Christian Hedegaard, Enelærer; f. 9. Jan. 1885 i Flynder Sogn, Ringkøbing Amt; Søn af Lærer Jens L. og Hustru Sørine, f. Knudsen; gift m. Alfrida, f. Andersen, f. 29. Sept. 1888 i Vrinders, Mols. Ribe Sem. 1907; udd. Kirkesanger; 1. Nov. 1907 Vinterlærer; 1. April 1908 Lærer Vrinders; 1. Aug. 1910 Sønder Vium; 1. Nov. 1927 Enelærer Løvet Skole.

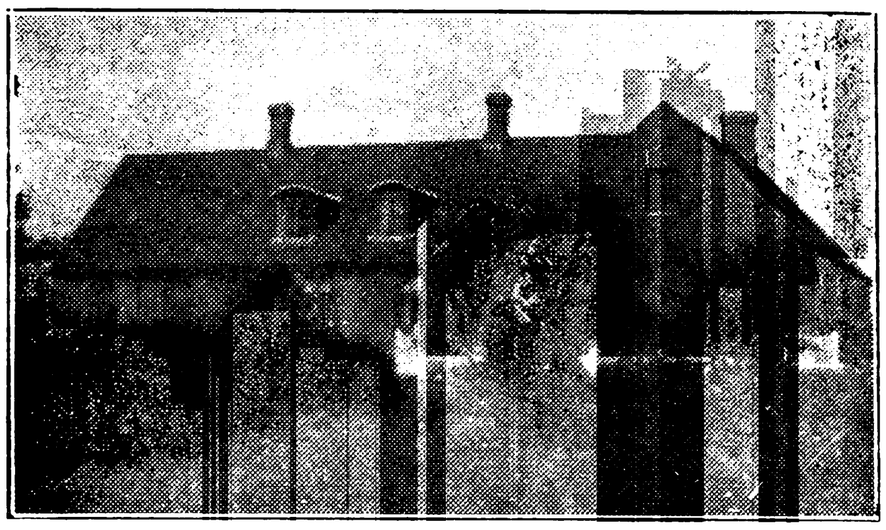

SLAGBALLE SKOLE, OPFØRT 1901.



Andersen, Christian Peter, Enelærer; f. 20. Juli 1880 i Gedved; Søn af Sadelmager Peter A. og Hustru Sophie, f. Petersen; gift 4. Dec. 1909 m. Karen, f. Nielsen, f. 1. Jan. 1889 i Sdr. Vissing. Gedved Sem. 1905; 1907 Andenlærer Dyngby; 1909 Enelærer Raasted; 1. Maj 1910 Slagballe Skole; Kasserer i Menighedsraadet; Formand for Andelsselskabet »Brædstrup Missionshotel«; Revisor i Sygekassen.

GYLLING KOMMUNE.

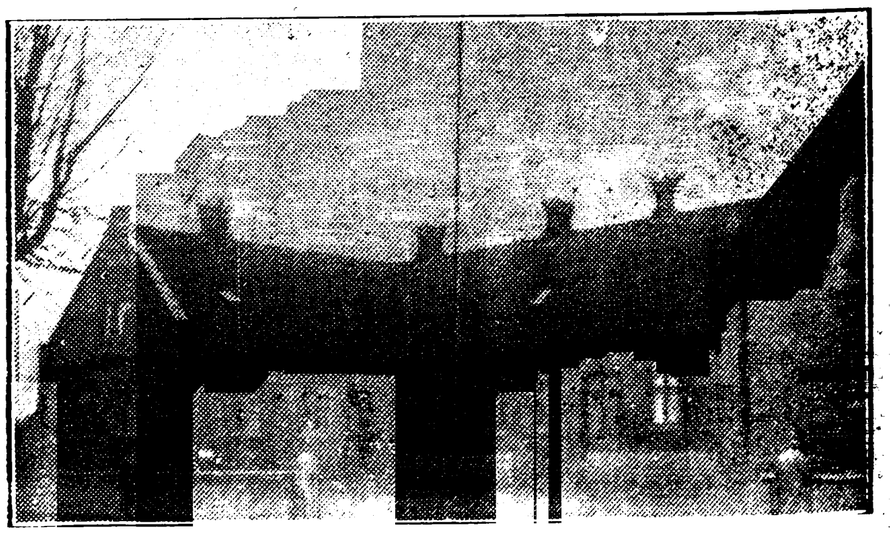

GYLLING BYSKOLE.

Haahr, Niels Peter, Førstelærer; f. 22. Sept. 1889 i Vester Nebel; Søn af Maler H. P. H. og Hustru Johanne, f. Jensen; gift 15. Maj 1914 m. Minna, f. Johansen, f. 28. Okt. 1889 paa

Tunø pr. Aarhus. Ribe Sem. 1911; 1. Dec. 1911 Enelærer Tunø Skole, Tunø Sogn; 1. Jan. 1921 Førstelærer v. Ildved Skole pr. Jelling; 1. Okt. 1929 Førstelærer Gylling Byskole, Gylling Sogn; Kirkebylærer og Kirkesanger; Medlem af Menighedsraadet fra 1930.



Himmelstrup, Otto, Andenlærer; f. 28. Febr. 1908 i Egaa pr. Hjortshøj; Søn af Lærer Niels Peter H. og Hustru Signe Katrine, f. Strandgaard, gift 8. Okt. 1932 m. Anna Marie, f. Sørensen, f. 8. Okt. 1912 i Vesteraaby. Silkeborg Sem. 1929; Organisteks. 1929; 1. Nov. 1929 Lærer Vestbirk Efterskole; 1. April 1932 Andenlærer (Aspirant) Gylling Byskole; 1. Juli 1933 fast ansat smstds.

Nielsen, H. K., Frk., Forskolelærerinde; f. 22. Febr. 1879. Vejle Forskolesem. 1902; Forskolelærerinde Gylling Byskole.

GYLLINGSKOV SKOLE

Skovbjerg, Kristian Holt, Førstelærer; f. 13. Nov. 1893 i Bindeballe; Søn af Lærer Niels S. og Hustru Hansine, f. Nielsen; gift 27. Marts 1923 m. Dagny, f. Petersen, f. 2. Dec. 1897 i Gyllingskov pr. Gylling. Jonstrup Sem. 1915; 1. Dec. 1916 Andenlærer Torrild Skole pr. Odder; 1. April 1921 Førstelærer Gyllingskov Skole pr. Gylling.

Christensen, Kirstine, Frk., Lærerinde; f. 18. Marts 1892 i Salling; Datter af Landmand Jens C. og Hustru Larsine, f. Holm. Aarhus Sem. 1917; 1. April 1921 Lærerinde Gyllingskov Skole.

HAMMEL-VOLDBY-SØBY KOMMUNE.



HAMMEL SKOLE, OPFØRT 1899.

Jensen, Antoni, Førstelærer; f. 31. Okt. 1875 i Dyngby; Søn af Urmager Simon J. og Hustru Ane Marie, f. Jensen; gift 2. Juni 1900 m. Mette, f. Lauridsen, f. 1. Marts 1880 i Astrup. Præliminæreks.; Skaarup Sem. 1896; Løjtnanteks. 1898; 8. Sept. 1896 Vikar Korsør Kommuneskole; 13. Okt. 1896 Andenlærer Sall; 1. Juli 1899 Hammel Skole; 1. Sept. 1904 Førstelærer smstds.; Medl. af Sogneraadet siden 1913; Sogneraadsformand 1929—33; Amtsraadsmedl. siden 1928.



Frisch, Kristian Hofmann, Lærer; f. 2. Maj 1893 i Haurum; Søn af Sognefoged Rasmus Jørgen F. og Hustru Kirsten, f. Pedersen; gift 28. Febr. 1923 m. Christiane, f. Carstensen, f. 31. Aug. 1895 i Blegind pr. Hørning. Ranum Sem. 1915; Gymnastikkursus, Kbhvn., 1919; Ollerup 1931; Handelsskolekursus 1932; 1. April—1. Maj 1915 Nykøbing Mors; 21. Sept. 1915 Vikar Skive komm. Mellem- og Realskole; 1. Nov. 1917 Lærer Hammel Skole.



Jørgensen, Marie Kirstine, Frk., Lærerinde; f. 8. Aug. 1884 i Charlottenlund, Kragelund Sogn; Datter af Grdj. Christen J. og Hustru Ellen Marie, f. Rasmussen. Silkeborg Sem. 1914; flere Kursus; 1914 Vikar Sahl-Bjerringbro; 1915 Tange Skole; 1916—21 Lærerinde Nørre Uttrup; 1921 Hammel Skole.

Mortensen, Johannes, Lærer; f. 31. Jan. 1899 i Brønderslev; Søn af Vurderingsformand Isak M. og Hustru Elisabeth Frederikke, f. Andersen; gift 14. Febr. 1926 m. Inger, f. Kirkegaard, f. 30. Sept. 1900 i Aarhus; Realeks. 1915; Tillægsprøve i Tysk 1918; Silkeborg Sem. 1920; flere Kursus; 1. Aug. 1920 Lærer Hammel priv.



Realskole; 1. Aug. 1921 Vikar Serritslev pr. Brønderslev; 1. Aug. 1922 Lærer Hammel Skole.



Nielsen, Søren, Lærer; f. 25. April 1897 i Svostrup; Søn af Væver Rasmus N. og Hustru Jensine, f. Knudsen; gift 7. Aug. 1931 m. Karen, f. Hansen, f. 3. Febr. 1903 i Husby, Odense Amt. Silkeborg Sem. 1919; Kursus v. Universitetet i Jena i Tysk, Litteratur, Arbejdsskoleundervisning 1928; 3 Stipendier til Studiebesøg v. Skoler i Indlandet; forsk. Kursus; Tillægsprøve i Tysk 1928; 1. Sept. 1919 Vikar Rybjerg pr. Roslev; 20. Juni 1920 Hammel Skole; 1. Juni 1921 fast ansat smstds.; Kirkesanger siden 1919; Formand for Gern Herreds Lærerkreds siden 1925; Formand for Hammel og Omegns Foredragsforen. siden 1928; Lærer v. Teknisk Skole 1920 og v. Handelsskolen 1931.



Laursen, Maren, Frk., Forskolelærerinde; f. 26. Febr. 1878 i Gjeding; Datter af Baneformand Anders L. og Hustru Ellen Marie, f. Nielsdatter. Vejle Forskolesem. 1911; flere korte Kursus; 1. Febr. 1912 Vikar Værum, Randers; 1. Maj 1913 Forskolelærerinde Hammel Skole.

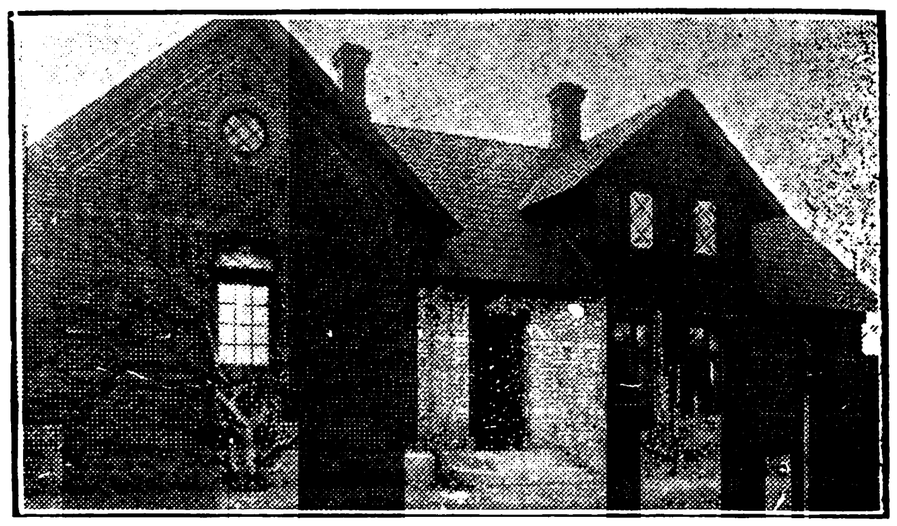

SVENDSTRUP SKOLE.

Ladefoged, Niels, Førstelærer; f. 26. April 1884 i Bostrup v. Jebjerg; Søn af Landmand Kristen L. og Hustru Ane Dorthea, f. Vistesen. Vordingborg Sem. 1910; forsk. Kursus; 1918 Førstelærer Svendstrup Skole pr. Hammel; Kirkesanger og Kirkebylærer 1918; Formand for Sygekassen (Søby) siden 1933.



Nielsen-Jexen, Alma Inger, Frk., Lærerinde; f. 31. Aug. 1880 i Jexen; Datter af Lærer Jens Nielsen-J. og Hustru Ane, f. Hansen. Silkeborg Sem. 1902; Kursus i Gymnastik, Skolekøkken m. m.; 1. Jan. 1903 Lærerinde Harløse Skole pr. Harløse; 1906 Svendstrup Skole pr. Hammel; Medl. af Menighedsraadet en Aarrække.

VOLDBY SKOLE.

Christensen, Peter Gustav, Førstelærer; f. 7. Maj 1895 i Sønder Resen Sogn; Søn af Landmand Kresten C. og Hustru Ane Margrethe Pedersdatter, f. Christensen; gift 26. Maj 1921 m. Asta Petra, f. Mogensen, f. 8. Aug. 1901 i Kobberup Sogn. Ranum Sem. 1917; Husflidskursus m. v.; 7. Jan. 1919 Vikar Iglsø; 1. Maj 1919 Vikar Rørbæk; 10. Nov. 1919—1. April 1920 Lærer v. følgende Ungdomsskoler: Balling, Volling, Haasum og Ramsing; 1. April 1920 Andenlærer Sevel pr. Vinderup; 1. Maj 1921 Enelærer Junget; 1. Aug. 1929 Førstelærer Voldby Skole; Medlem af og Kasserer for Menighedsraadet i Junget en Aarrække; Revisor i Junget Brugsforen. og Sygekasse; Formand f. A/S. Forsamlingshuset i Voldby; i Bestyrelsen siden 1930; i Bestyrelsen for Hammel-Voldby-Søby Juleudvalg og i Hammel-Voldby og Omegns Teaterforen.



Nielsen, Niels Westergaard, Andenlærer; f. 29. Maj 1907 i Randers; Søn af Skibsmægler Christian N. (død) og Hustru Karen Marie, f. Andersen; gift 4. Juni 1933 m. Kirsten, f. Pedersen, f. 2. Marts 1914 i Voldby, Skanderborg Amt. Præliminæreks. 1924; Ranum Sem. 1928; Organisteks. 1928; Aug. 1928—Marts 1931 vikarieret v. Randers komm. Skolev., Realskoler og v. Vorup Skolev.; Marts 1921 Andenlærer Voldby Skole; vikarierer i Hammel Kirke som Organist.



Kirkegaard, Ellen Mary Rasmussen, Frk., Forskolelærerinde; f. 23. Dec. 1905 i Hammel Datter af Fotograf Rasmus K. og Hustru Anna, f. Andersen. Aarhus Sem. 1927; 1. Sept. 1927—28 Vikar Røgen; 1. Jan. 1929 Voldby Skole; 1. April 1929 fast ansat smstds. (Afsk. 31. Aug. 1933).

HARLEV-FRAMLEV KOMMUNE.

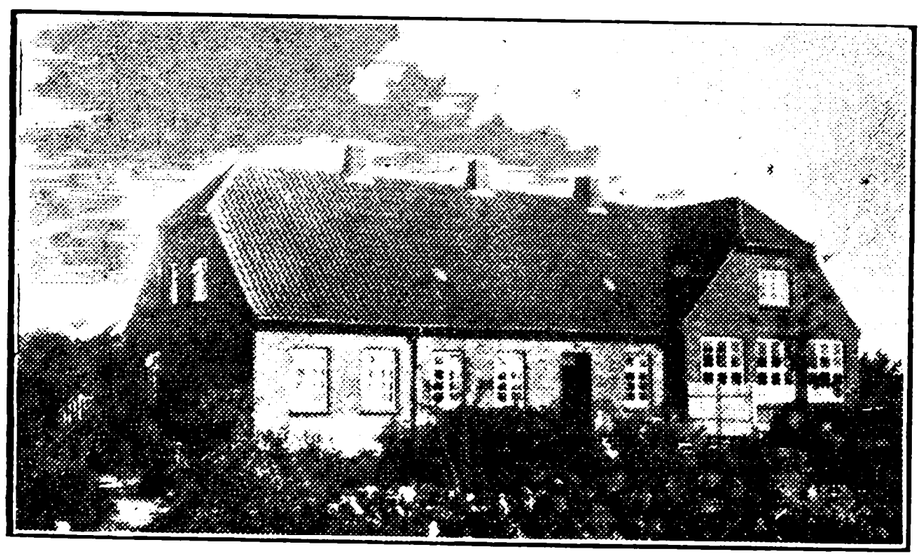

FRAMLEV SKOLE, OPFØRT 1924.

Helbo, Jørgen Marius, Førstelærer; f. 27. Dec. 1885 i Hesselbølle pr. Hjortshøj; Søn af Grdj. Poul Pedersen H. og Hustru Dorthe Kirstine, f. Pedersen; gift 30. Maj 1912 m. Ida Therese, f. Funck-Rasmussen, f. 8. Juli 1888 i Sakskøbing. Vordingborg Sem. 1909; flere Feriekursus i Dansk, Gymnastik, Astronomi og Husflid; 1. Dec. 1909 Andenlærer Ullerslev Skole; 1. Aug. 1911 Enelærer Esby Skole, Helgenæs Sogn; 1. Aug. 1921 Førstelærer Framlev Hovedskole pr. Harlev; Kirkesanger. Medl. af Menighedsraadet; Formand for Brugsforening, Bibliotek m. m.; tidl. Formand for Framlev-Kredsen i Danmarks Lærerforening; Medl. af Styrelsen af Lærerstandens Begravelseskasse; Revisor i Lærerstandens Brandforsikring 1917—23, Formand for samme siden 1923.



FRAMLEV FORSKOLE.



Markussen, Laura Margrethe, Frk., Forskolelærerinde; f. 19. Sept. 1888 i Hinge v. Kjellerup; Datter af pens. Friskolelærer Niels Chr. M. og Hustru Maren, f. Eskildsen (død). Sorø Forskolesem. 1918; Organisteks.; 1. Dec. 1920 Forskolelærerinde Hasmark pr. Otterup; 1. Nov.

1924 Forskolelærerinde Framlev Skole; Organist fra 1924.



HARLEV SKOLE,
OPFØRT 1721, TILBYGGET 1925.



Brøndlund, Aage, Førstelærer; f. 24. Dec. 1896 i Gjellerup Sogn; Søn af Førstelærer Morten B. og Hustru Ane Madsine, f. Christensen; gift 29. Juli 1921 m. Helene Marie, f. Madsen, f. 1. Nov. 1894 i Tjæreby Sogn. Silkeborg Sem. 1917; Aftenskolekursus; flere Instruktionskursus; Bibliotekskursus; Tillægsprøve i Engelsk 1932; 1. Juli 1919 Andenlærer Hundstrup pr. Vester Skerninge; 1. Maj 1923 Førstelærer Harlev Skole; Kirkesanger; Medl. af Menighedsraadet.

HARLEV FORSKOLE.

Mortensen, Margrethe Lovise, Frk., Forskolelærerinde; f. 16. Febr. 1885 i Snaastrup, Framlev Sogn; Datter af Grdj. Hans M. og Hustru Hansine, f. Hummeluhr. Th. Langs Forskolesem. 1905; Gymnastikkursus og 5 Mdr.s Kursus paa Statens Lærerhøjskole; 1. Febr. 1906 For-



skolelærerinde Taarup Fyn; 1. Dec. 1912 Harlev Skole; Organist fra 1912.

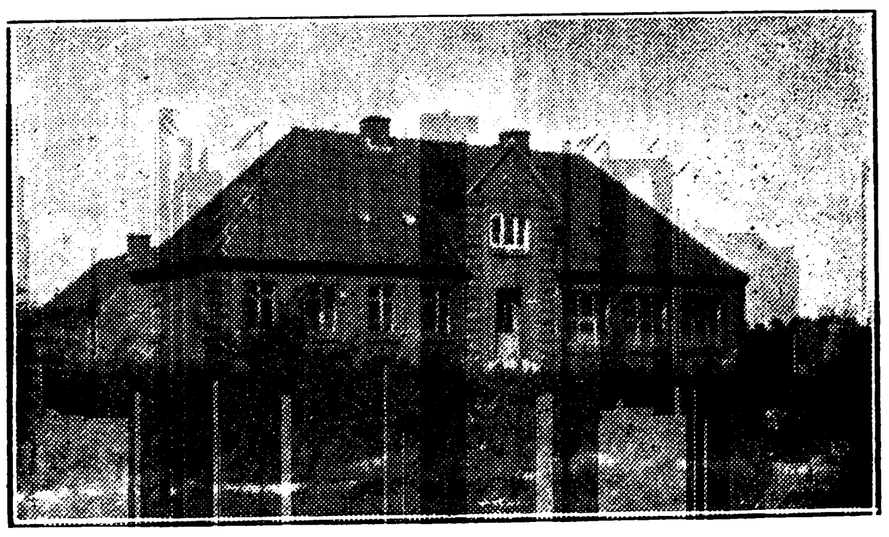

LILLERING SKOLE.

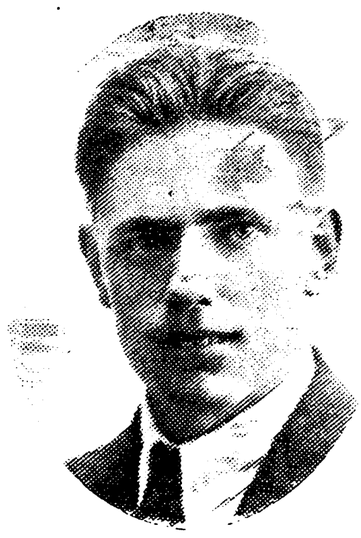

Risbjerg, Knud Nielsen, Enelærer; f. 22. Marts 1899 i Brande; Søn af Husmand Niels Knudsen R. og Hustru Inger, f. Skov Christensen; gift 4. Maj 1928 m. Anna, f. Sejr, f. 6. Sept. 1900 i Vejlby v. Fredericia. Silkeborg Sem. 1925; 1. Maj 1928 konst. Enelærer Lillering Skole, Framlev Sogn; 1. Aug. 1929 fast ansat smstds. Har udg.: »Slægten Duedal fra Gaarden Duedal« hos Johs. Duedal, Brande, 1932.

TAASTRUP FRISKOLE.

Kristensen, Alfred, Friskolelærer; f. 29. Marts 1906 i Salten; Søn af pens. Lærer Sigurd K. og Hustru Marie, f. Nielsen; gift 29. Nov. 1932 m. Rigmor, f. Tønnesen, f. 18. Sept. 1910 i Tønning. Gedved Sem. 1930; 1. Nov. 1930 Lærer

Vestbirk Højskole; 1. April 1932 Friskolelærer Taastrup Skole, Harlev Sogn.

HASLE-SKEJBY-LISBJERG KOMMUNE.

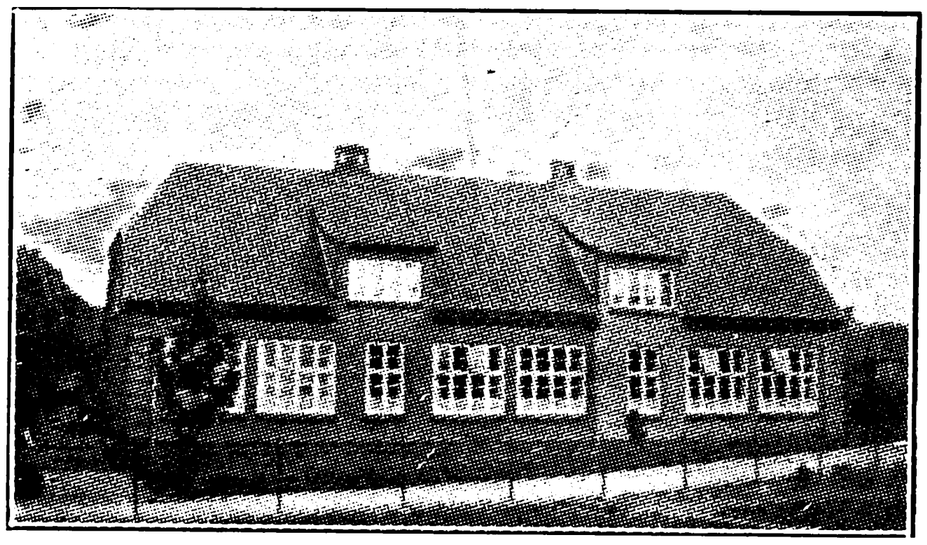

HASLE SKOLE.

Pihlkjær, Anders Nielsen, Førstelærer; f. 26. Dec. 1874 i Brabrand; Søn af Lærer C. P. Nielsen og Hustru Bodil Marie, f. Jensen; gift 23. Maj 1906 m. Laura Petrea, f. Laursen, f. 20. April 1883 i Esby paa Helgenæs.. Præliminæreks.; Jelling Sem. 1896; forsk. Kursus; 1. Marts 1898 Andenlærer Draaby v. Ebeltoft; 1. Aug. 1901 Enelærer Esby, Helgenæs; 1. Maj 1911 Hasle Skole v. Aarhus; 1. Juni 1922 Førstelærer smstds.; Kirkesanger fra 1911; Formand i Menighedsraadet 1926.

Jørgensen, Niels Carl, Andenlærer; f. 11. Febr. 1906 i Vonsbæk; Søn af Grdj. Jørgen J. og Hustru Anna, f. Skov; gift 4. Juni 1930 m. Margrethe Else Louise, f. Mertz Nielsen, f. 22. Juni 1909 i Karise. Haderslev Sem. 1926; 1. Dec. 1929 Andenlærer Hasle Skole; Forretningsfører for Hasle Pastorats Sygekasse; kommunal Revisor; Bibliotekar.



Frandsen, Anna Marie, Frk., Lærerinde; f. 13. Aug. 1896 i Aaby; Datter af Grdj. Johs. F. og Hustru Maren, f. Nielsen. Aarhus Sem. 1917; 1. Juni 1922 Lærerinde Hasle Skole.

LISBJERG SKOLE.

Rahbek, Helge Valdemar, Førstelærer; f. 6. Marts 1898 i Borris; Søn af Købmand M. S. R.



og Hustru Marie, f. Lauridsen; gift 20. Maj 1921 m. Asta, f. Stub, f. 20. Febr. 1896 i Birket. Præliminæreks. 1914; Silkeborg Sem. 1919; flere private Kursus i Trigonometri og Sprog; 1. April 1921 Andenlærer Birket Skole; 1. Febr. 1924 Førstelærer Femø Skole; 1. Okt. 1926 Lisbjerg Skole; Kirkesanger; Medl. af Sogneraadet; Formand for Værgeraadet; Revisor i Sygekassen; Formand for Spareforen. »Julens Glæde«; Formand for Skejby-Lisbjerg Sygeplejeforening.



Nørregaard, Marie Knuddine Pedersen, Frk., Lærerinde; f. 10. Dec. 1885 i Nyborg; Datter af Købmand H. P. N. og Hustru Sofie Hedvig, f. Jensen. Odense Sem. 1920; 1. Marts 1925 Lærerinde Lisbjerg Skole.



SKEJBY SKOLE, OPFØRT 1906.

Jensen, Henry, Førstelærer; f. 12. Aug. 1893 i Alsted Skole, Mors; Søn af Lærer I. P. J. og Hustru Olga Marie, f. Christensen; gift 23. Marts 1921 m. Agnes Marie, f. Hviid, f. 10. April 1894 i Jelling. Realeks. 1911; Gedved Sem. 1918;

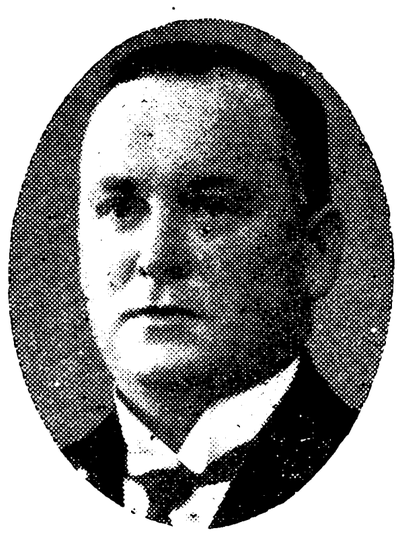

Aarsk. i Gymnastik 1919—20; Feriekursus i Kridttegning 1919 og i Sundhedslære 1931; 1. Aug. 1918 Lærer Statsskolens Forberedelsesskole i Horsens; 1. Sept. 1920 fast Vikar Horsens komm. Skolev.; 1. April 1921 Enelærer Villersø Skole, Grenaa; 1. Okt. 1926 Førstelærer Skejby Skole; Kirkesanger; Formand for Menighedsraadet fra 1929; 17. Juni 1930 Radioforedrag: Hvordan I selv kan føres til at undgaa Ulykkestilfælde; 18. Jan. 1930 Oplæsning af Anekdoter og Smaafortællinger.



Nielsen, Hilda Helene, Frk., Lærerinde; f. 21. April 1903 i Sølvsten, Skjød; Datter af pens. Lærer K. M. N. og Hustru Marie, f. Jensen. Ribe Sem. 1927; 1. Febr. 1929 Lærerinde Hvilsom, Hobro; 1. Aug. 1930 Lærerinde Skejby Skole; Organist.



TERP SKOLE, OPFØRT 1926.

Bauning, Anton Laurentius, Enelærer; f. 10. Aug. 1887 i Givskud Sogn; Søn af Grdj. og Købmand Jens Nielsen og Hustru Morgine, f. Hauge; gift 1. Aug. 1916 m. Jensine Mette, f. Rasmussen, f. 31. Dec. 1885 i Lisbjerg. Staby Vinterlærersem. 1903—04; Jelling Sem. 1908; 1. Jan. 1912 Andenlærer Ørby Skole; 1. April 1913 Førstelærer Kastelev Skole, Sværdborg



Sogn; 1. Okt. 1924 Enelærer Terp Skole, Lisbjerg Sogn.

HOLME-TRANBJERG KOMMUNE.

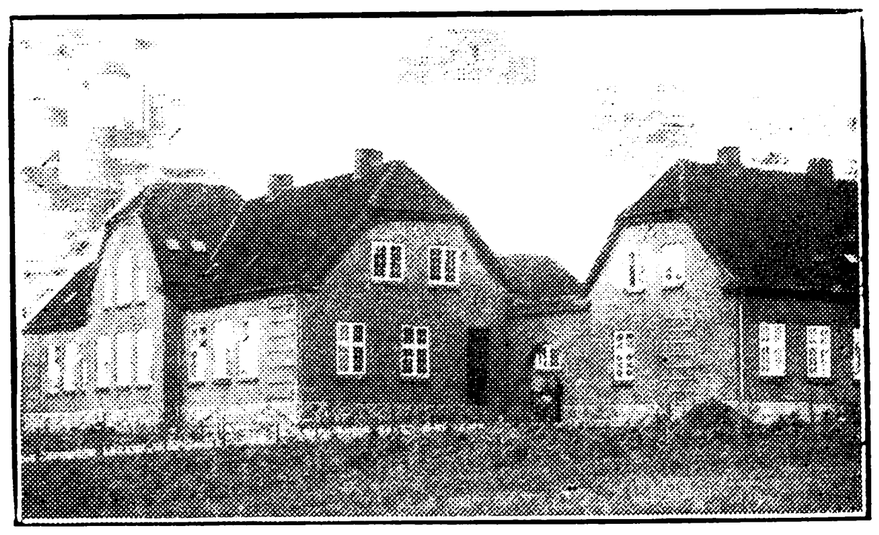

HOLME SKOLE, OPFØRT 1925.



Gadborg, Christen Hansen, Førstelærer; f. 14. Jan. 1887 i Veggerby Sogn; Søn af Grdj. Christian Christensen og Hustru Kirstine, f. Sæderup; gift 24. Maj 1913 m. Anna, f. Nielsen, f. 23. Nov. 1886 i Skydebjerg. Ranum Sem. 1910; Tillægseks. i Tysk og Engelsk 1932; 1. April 1913 Enelærer Korsø Skole; 1. Maj 1915 Kousted Skole; 1. Febr. 1921 Førstelærer Holme Skole pr. Viby, Jyll.; Kasserer i Lærerkreds 90, 1924—26.

Kristensen, Arne, Andenlærer; f. 26. Marts 1874 i Gedved; Søn af Seminarieforstander Martin K. og Hustru Karen, f. Jensen Dalgaard; gift 20. Aug. 1907 m. Eleonora, f. Bukdahl, f. 14. Juni 1887 i Holme pr. Viby, Jyll. Gedved Sem. 1893; Maanedskursus paa Ollerup; 1. Maj 1899 Andenlærer Holme Skole pr. Viby, Jyll.

Poulsen, Aage, Lærer; f. 5. April 1894 i Gudum ndr. Skole pr. Lemvig; Søn af Lærer A. M. P. og Hustru Jørgine, f. Mouritsen; gift 4.

Febr. 1928 m. Ruth, f. Rasmussen, f. 13. Juni 1906 i Svendborg. Gedved Sem. 1925; Maanedskursus paa Ollerup 1928; 1. Aug. 1925 Vikar Aabyhøj Kommuneskole; 1. Sept. 1926 Svendborg Kommuneskole; 1. Aug. 1927 Lærer Holme Skole pr. Viby, Jyll.



Dam Jensen, Valborg, Frk., Forskolelærerinde; f. 17. Sept. 1902 i Estvad; Datter af Lærer Niels J. og Hustru Karoline, f. Madsen. Vejle Forskolesem. 1929; Askov udvidede Højskoles Vinterkursus 1922—23 og 1923; Snoghøj; 1. Nov. 1929 Lærerinde Idumlund Skole; 1. Maj 1930 Høng Husmandsskole; 1. Sept. 1932 Forskolelærerinde Holme Skole pr. Viby, Jyll.

Rasmussen, Agnes Kirstine, Frk., Forskolelærerinde; f. 3. Febr. 1901 i Holme By, Holme Sogn; Datter af Grdj. Niels R. og Hustru Hansine, f. Rasmussen. Aarhus Sem. 1927; 2 Vinterkursus paa Askov Højskole; 28. Aug. 1927 Vikar Ørsted Skole pr. Allingaabro; 1. Maj 1928 Galtrup Højskole; 1. Juni 1929 Ølgod Efterskole; 1. Jan. 1930 Forskolelærerinde Holme Skole pr. Viby, Jyll.

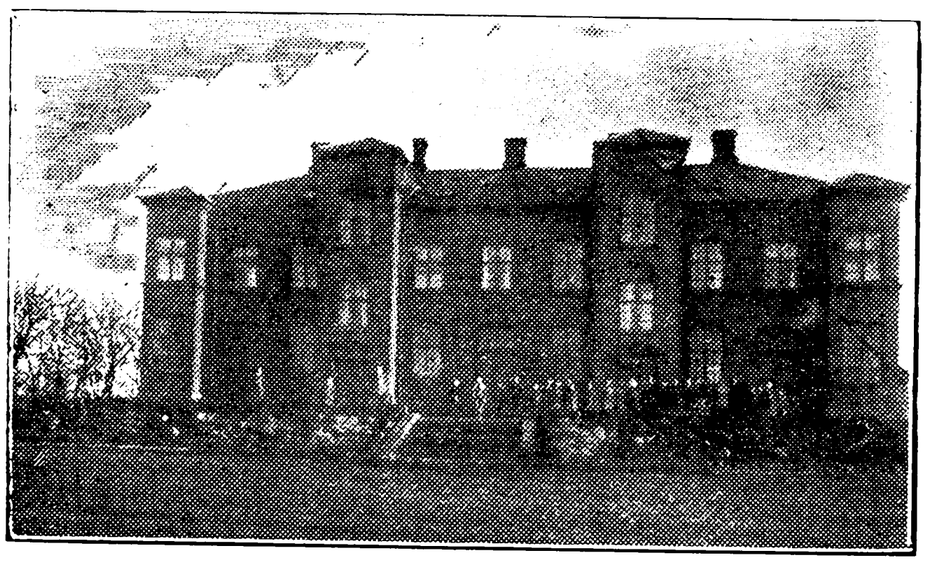

SKAADE SKOLE, OPFØRT 1906.



Pedersen, Hans, Førstelærer; f. 5. Nov. 1895 i Lunde, J.; Søn af Lærer N. P. H. P. og Hustru Katrine, f. Nielsen; gift 28. April 1922 m. Else Anna, f. Jahn, f. 18. Nov. 1900 i København. Ranum Sem. 1916; Aarsk. i Dansk 1921; Tillægsprøve i Tysk og Engelsk 1929 og 1932; 1. April 1919 fast Vikar Københavns Kommuneskoler; 1. Juli 1921 Førstelærer Borum Skole; 1. April 1931 Skaade Skole pr. Aarhus.



Sørensen, Jens Peder, Lærer; f. 26. Febr. 1894 i Aidt; Søn af Skrædermester Andreas S. og Hustru Marie Kirstine, f. Andersen; gift 7. Marts 1922 m. Marie, f. Viskum Pedersen, f. 10. April 1898 i Over Viskum. Silkeborg Sem. 1915; Organisteks. 1917; Aarsk. Dansk, Tysk og Historie 1931—32; Sløjdlærerkursus 1931—32; 1. Aug. 1917 Lærer Skaade Skole; Organist v. Holme Kirke fra 1920.



Skou, Gerda Marie, Frk., Lærerinde; f. 9. Juni 1900 i Skørringe; Datter af Lærer M. P. S. og Hustru Marie Kristine, f. Jensen. Silkeborg Sem. 1921; Organisteks. 1921; 1. Nov. 1923 Lærerinde Alnor Skole pr. Graasten; 1. Juni 1931 Skaade Skole.



Nielsen, Meta Nielsine, Frk., Forskolelærerinde; f. 8. Jan. 1886 i Viby; Datter af Fiskehandler Niels K. N. og Hustru Marie, f. Møller-Andersen. Vejle Forskolesem. 1906; flere Feriekursus; 1. Okt. 1906 Forskolelærerinde Skaade Skole; Medl. af Bestyrelsen for den stedlige Sygeplejeforening 1932.



TRANBJERG SKOLE,
OPFØRT 1862, TILBYGGET 1898.

Sørensen, Carl, Førstelærer; f. 22. Febr. 1887 i Bælum; Søn af Møllebygger N. S. og Hustru Marie, f. Larsen; gift 1925 m. Karen Margrethe, f. Jensen, f. 27. Sept. 1889 i Bælum. Ranum Sem. 1925; Sløjdkursus i Kbhvn. 1931; 1. Sept. 1925 Vikar Ullits Skole; 1. Aug. 1926 Andenlærer Sædding Skole; 14. Dec. 1928 Førstelærer Tranbjerg Skole; Kirkesanger v. Tranbjerg Kirke fra 1928.

Elmholt, Jens Christian, Andenlærer; f. 4. April 1886 i Ildved; Søn af Blikkenslager Laust Petersen E. og Hustru Dorthea Kirstine, f. Jensen; gift 10. Maj 1912 m. Ketty Marie Alexandra, f. Hansen, f. 22. Febr. 1889 i Aarhus. Blaagaards Sem. 1907; Statens Tegnelærerkursus 1911—12; 1. Febr. 1908 Andenlærer Tranbjerg Skole.

HUNDSLUND KOMMUNE.

HUNDSLUND SKOLE.



Pedersen, Laurits, Førstelærer; f. 13. Maj 1887 i Nørholm Sogn; Søn af Grdj. Knud P. og Hustru Maren, f. Frederiksen; gift 12. Maj 1916 m. Eva Hvingelby, f. Jacobsen, f. 28. April 1895 i Pederstrup. Ranum Sem. 1912; 1. Jan. 1914 Andenlærer Læborg Skole; 1. Febr. 1915 Førstelærer Daugaard Markskole; 1. Okt. 1924 Hundslund Skole; Formand for Venst. Vælgerforen. 1927; Formand for Sygekass. og Regnskabsfører for Brugsforen. 1930.

Olsen, Hedvig Margrethe, f. Wolff, Frue, Lærerinde; f. 6. April 1894 i Tølløse; Datter af Farvermester Hans Peter W. og Hustru Kathinka, f. Holmbo; gift 7. Juli 1927 m. Styrmand Albert O., f. 24. Sept. 1894 i Kbhvn. Horsens Sem. 1915; 1. Aug. 1916 Lærerinde v. Th. Borgs Skole, Odense; 1. Dec. 1918 Restrup Skole pr. Aalborg; 1. Febr. 1921 Lærerinde Hundslund Skole.



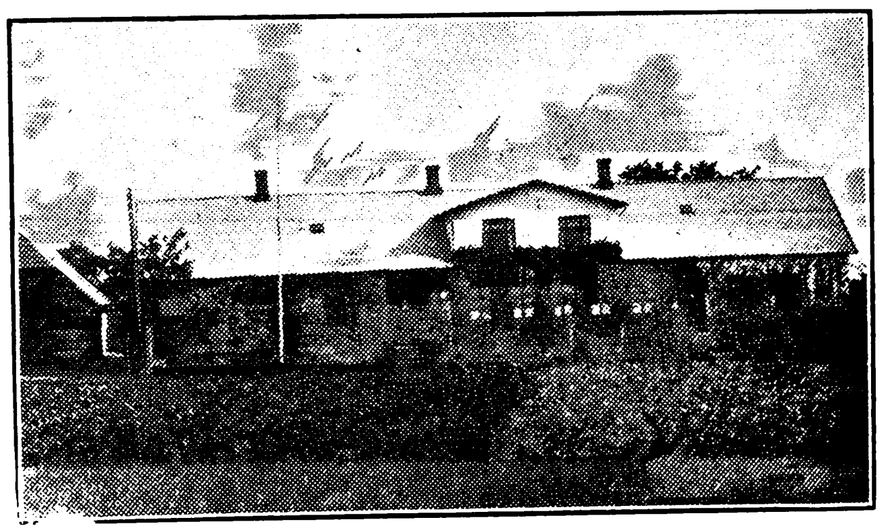

OLDRUP SKOLE,
OPFØRT 1857, TILBYGGET FORSKOLE 1910.



Larsen, Lauritz Anton, Førstelærer; f. 20. Aug. 1883 i Hersom pr. Møldrup; Søn af Grdj. og Smed Jacob L. og Hustru Marie, f. Kolby; gift 20. Aug. 1906 m. Katrine, f. Vestergaard, f. 22. Marts 1881 i Vust. Ranum Sem. 1905; 1. Aug. 1907 Andenlærer Stenum Skole, Tolstrup Sogn; 1. Sept. 1908 Enelærer Tømmerby Skole; 1. Jan. 1911 Førstelærer Oldrup Skole, Hundslund Sogn pr. Hundslund.



Schrøder, Elinor, Frk., Lærerinde; f. 30. Juli 1909 i Aarhus; Datter af Arbmd. Gotfried S. og

Hustru Rigmor, f. Kaffka. Aarhus Sem. 1930; 6. Okt. 1930 Lærerinde Oldrup Skole.

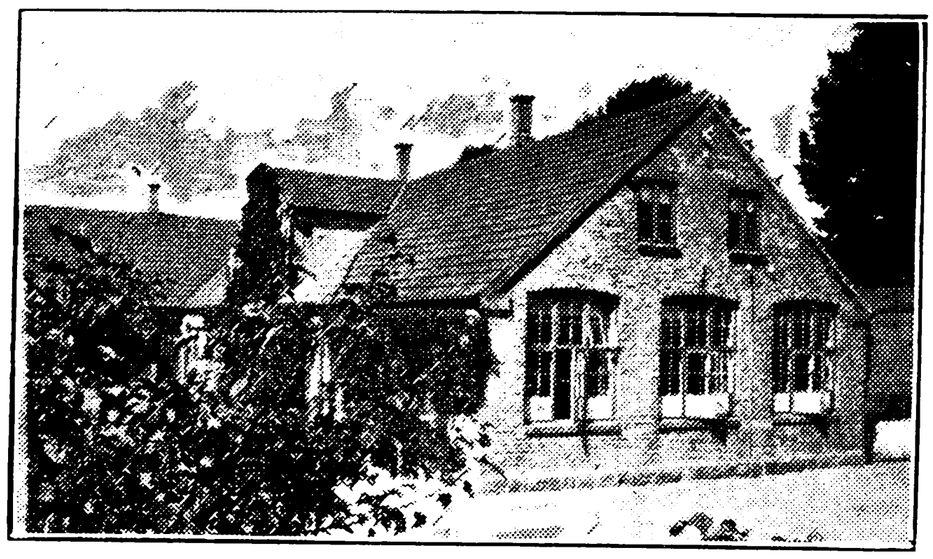

SONDRUP SKOLE, OPFØRT 1881.



Steen, Arnund Marinus, Førstelærer; f. 16. Aug. 1884 i Langkastrup, Virring Sogn; Søn af Lærer Niels Nielsen S. og Hustru Ane, f. Laursen Kjær; gift 17. Okt. 1913 m. Laura Kristine, f. Rasmussen, f. 1. Febr. 1888 i Aunslev. Ribe Sem. 1906; 1. Marts 1910 Andenlærer Avnslev Skole; 1. Okt. 1911 Enelærer Revninge Skole; 1. Juli 1921 Førstelærer Sondrup Skole, Hundslund Sogn; Kirkesanger v. Hundslund Kirke.

Sørensen, Anna, Frk., Lærerinde; f. 10. Juni 1899 i Houbjerg; Datter af Grdj. Rasmus S. og Hustru Kirsten, f. Gertsen. Th. Langs Sem. 1927; 1. Nov. 1927 Lærerinde Henne Skole; 1. Nov. 1929 Sondrup Skole; forestaar Aftenskolen i Vinterhalvaaret.

HVIRRING—HORNBORG KOMMUNE.

BORING SKOLE.

Henriksen, Henrik Johannes, Førstelærer; f. 9. Okt. 1885 i Stensballe, Væhr Sogn; Søn af Grdj. Hans Jørgen H. og Hustru Ane Cathrine, f. Jensen; gift 1916 m. Christine Margrethe Agnete, f. Larsen (død 1932), f. 10. Maj 1886 i Kerteminde. Jelling Sem. 1908; Aarsk. 1915—16; forsk. Feriekursus; 1910 Andenlærer Torrild; 1. April 1914 Førstelærer Boring Skole; Medl. af Menighedsraadet.

Panum, M. J., Frk., Forskolelærerinde; f. 2. Maj 1880. Th. Langs Forskolesem. 1901; Forskolelærerinde Boring Forskole.

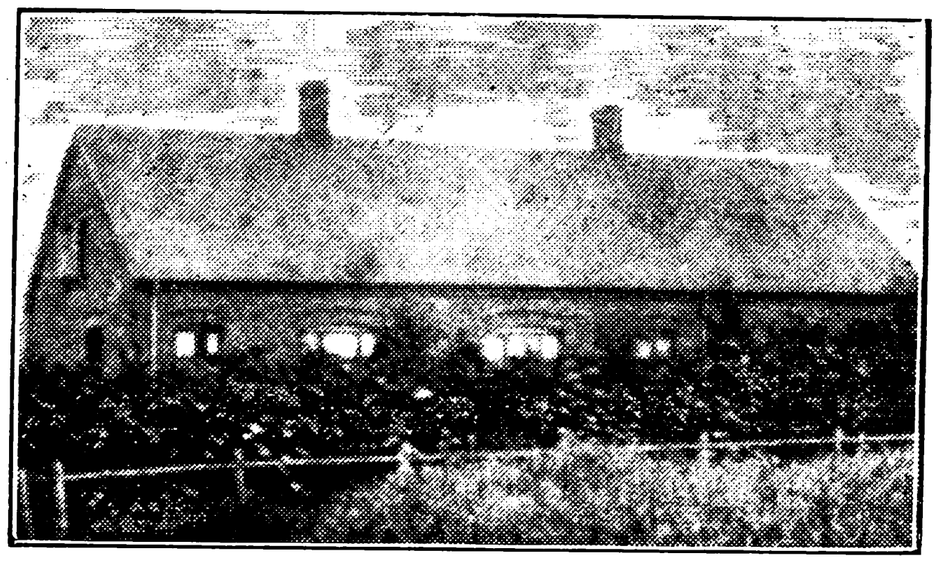

HAURUM SKOLE, OPFØRT 1903.



Munch, Jacob Christiansen, Enelærer; f. 18. Sept. 1869 i Thorning Sogn; Søn af Husmd. Christian M. og Hustru Birgitte Marie, f. Jacobsen; gift 29. Okt. 1901 m. Anna Marie, f. Emanuelsen, f. 3. April 1880 i Haurum, Hornborg Sogn. Silkeborg Sem. 1893; forsk. Feriek.; Vikar Hvirring Skole; 14. Febr. 1896 Enelærer Haurum Skole; Medl. af og Kasserer for Menighedsraadet.

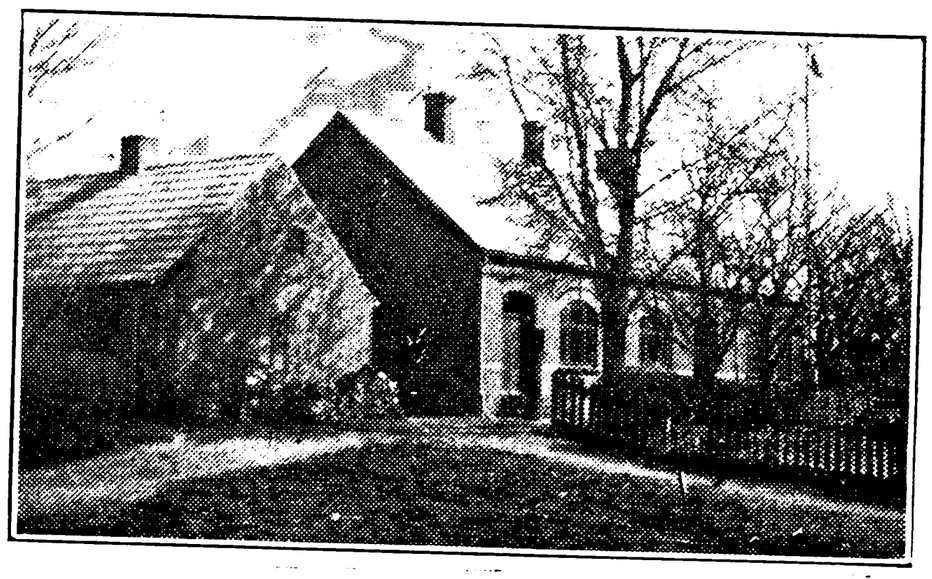

HONUM SKOLE, OPFØRT 1903.



Balling, Laust Lauritsen, Førstelærer; f. 16. Marts 1885 i Grinderslev Sogn; Søn af Møller

Christen B. og Hustru Jensine, f. Madsen; gift 8. April 1919 m. Esther, f. Mortensen, f. 5. Febr. 1896 i Grinderslev Sogn. Silkeborg Sem. 1911; Aarsk. 1915—16; 1911—15 Lærer Høng priv. Realskole; 1916—17 Silkeborg Sem.s Børneskole; 1919 Førstelærer Honum Skole; Leder af Folkebiblioteket.

Haar, Maren, Frk., Forskolelærerinde; f. 28. Dec. 1884 i Taarupgaard pr. Taulov; Datter af Grdj. Peter Hansen H. og Hustru Kirstine. f. Bjerresgaard. Vejle Forskolesem. 1923; Feriekursus; Vikar i Rødkjærsbro, Klakring, Hammer og Nr. Vissing; 1. Juli 1925 Forskolelærerinde Honum Skole; Medl. af Bestyrelsen for Bogsamlingen.

HORNBORG SKOLE, OPFØRT 1898, OMDANNET 1930.



Eriksen, Erik, Førstelærer; f. 3. Maj 1874 i Voerladegaard Sogn; Søn af Landpost Erik E. og Hustru Anna Marie, f. Laursen; gift 20. Dec. 1901 m. Elisabeth Kirstine, f. Nielsen, f. 26. Nov. 1877 i Voerladegaard Sogn. Gedved Sem. 1900; forsk. Feriekursus; 1. Juli 1900 Enelærer Vestbirk; 1. Marts 1905 Førstelærer Virring, Fruering; 1. Marts 1913 Hornborg Skole pr. Flemming St.; Kirkesanger og Kirkebylærer; Kirkeværge; Medl. af Menighedsraadet; Medl. af Radikale Venstres Hovedbestyrelse; tidl. Formand for 94. Lærerkreds; Revisor i Centralforeningen af Sygekasser i Skanderborg Amt. Har udgivet: »Haandbog for Lærere«; »Vej og Vilje«; »Primitiv Religion«; Pædagogiske Afhandlinger o. m.



HORNBORG FORSKOLE.

Eriksen, Kirsten, Frk., Forskolelærerinde; f. 6. Maj 1904 i Vestbirk; Datter af Lærer Erik E. og Hustru Elisabeth Kirstine, f. Nielsen. Odense Forskolesem. 1925; forsk. korte Kursus; 1926



Hyrup Stouby Sogn; 1. Sept. 1930 Forskolelærerinde Hornborg Forskole; Organist v. Hornborg Kirke

HVIRRING SKOLE.



Møller, Jens Rasmussen, Førstelærer; f. 20. Nov. 1867 i Ormslev, Aarhus; Søn af Grdj. Rasmus M. og Hustru Karen Marie, f. Sørensen; gift 20. Nov. 1895 m. Anine, f. Pedersen (død 1920), f. 29. Maj 1874 i Blegind, Hørning. Gedved Sem. 1889; forsk. Feriekursus; 15. April 1892 Andenlærer Hørning; 1. Sept. 1896 Førstelærer Hvirring Skole; tidl. Medl. af Menighedsraadet; Formand for Hjælpekassen og for Sygekassen. (Afsked m. Pens. 31. Aug. 1933.)



Jensen, Elise, Frk., Forskolelærerinde; f. 3. April 1895 i Hammer; Datter af Landmd. Kristian Andreas J. og Hustru Edel Margrethe, f. Christiansen. Gedved Sem. 1916; Organisteks.; Vinterlærerinde Lintrup, Holsted; 1 Aar Flemming Efterskole; April 1918 Forskolelærerinde Hvirring Skole; Organist v. Hvirring Kirke.

KALHAVE SKOLE.

Karstensen, Emil, Førstelærer; f. 27. Dec. 1891. Jelling Sem. 1919; Tillægsprøve i Engelsk; Førstelærer Kalhave Skole.





Eriksen, Anna, Frk., Forskolelærerinde; f. 28. Okt. 1902 i Vestbirk; Datter af Lærer Erik Rasmus E. og Hustru Elisabeth Kirstine, f. Nielsen. Th. Langs Forskolesem. 1922; Tillægseks. i Tysk.; 1922—23 Lærerinde Efterskolen i Flemming; 1. Dec. 1923 Forskolelærerinde Kalhave Skole.

HONUM FRISKOLE.



Petersen, Karen, Frk., Lærerinde; f. 27. Marts 1883 i Honum; Datter af Landmd. Niels Peter P. og Hustru Jensine f. Jensen. Udd. paa Uldum Højskole og Flemming Efterskole; forsk. Kursus paa Højskoler; 1909 Lærerinde Ellede Skole v. Kalundborg; 1916 Lærerinde Honum Friskole; Medl. af Bestyrelsen for R. K. S.

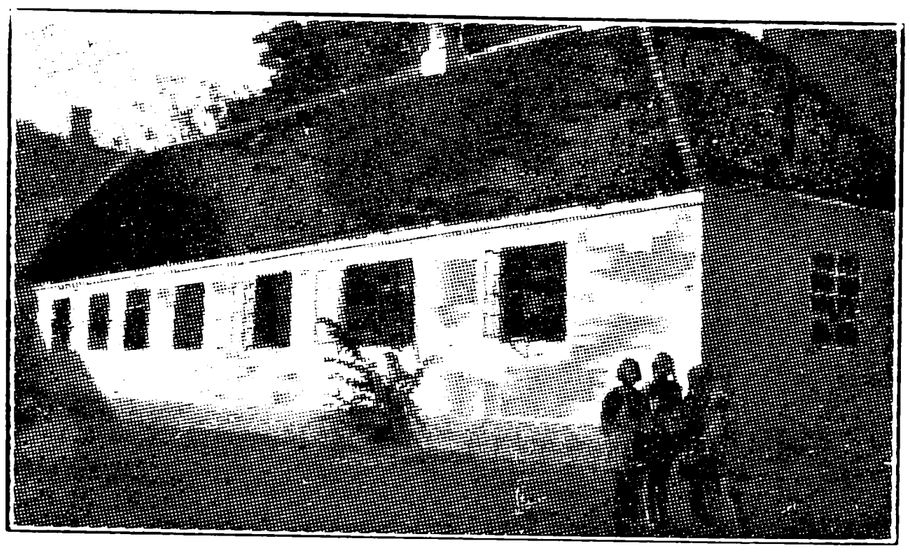

SKOVBY PRIVATSKOLE.

Terkelsen, Thorvald Richard, Lærer; f. 8. Febr. 1900 i Rye; Søn af Murer Niels Peter T. og Hustru Ellen, f. Nielsen; gift Sept. 1930 m. Anie, f. Munch, f. 28. Nov. 1902 i Hadsund. Skaarup Sem. 1928; Sløjdkursus; Gymnastikkursus; Vikar i Rye, Horne og Hadsund; 1. Sept. 1930 Lærer Skovby Privatskole; Medl. af Bestyrelsen for Bogforeningen.

HYLKE KOMMUNE.

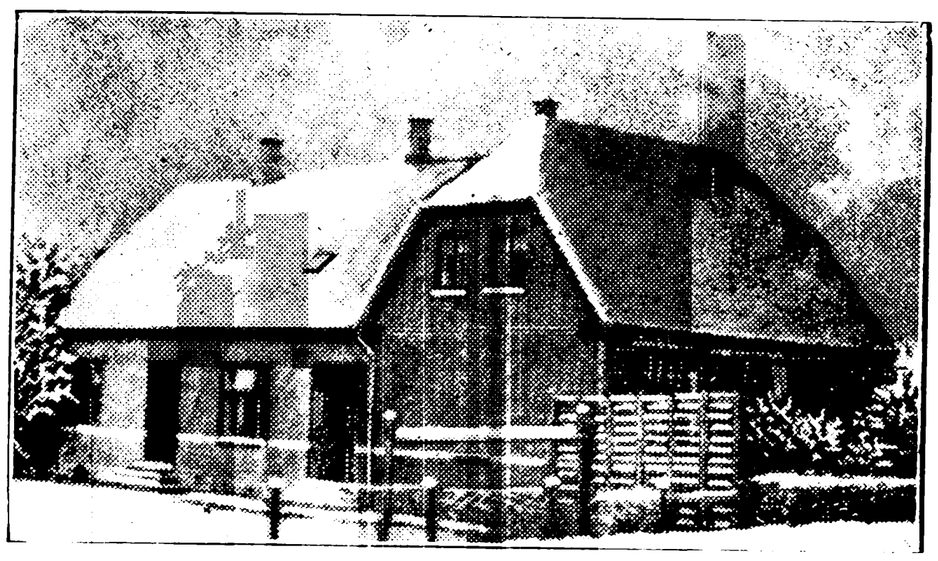

BRØRUP SKOLE.

Rasmussen, Anders Karl, Enelærer; f. 11. Dec. 1889 i Balle Sogn, Silkeborg; Søn af Grdj. Kresten R. og Hustru Birte, f. Thomsen; gift 2. Juni 1916 m. Kirstine, f. Nørgaard, f. 16. Sept. 1884 i Kirkeby Sogn, Fyn. Præliminæreks.; Silkeborg Sem. 1913; forsk. korte Kursus; 1915 Lærer Brænderup, Fyn; 1. Okt. 1917 Enelærer Brørup pr. Hylke; Kasserer i Brugsforeningen; Revisor i Sogneraadet; Organist v. Hylke Kirke.

HYLKE SKOLE.

Lassen, Viggo Kristian, Førstelærer; f. 7. Maj 1872 i Venge Sogn; Søn af Lærer J. L. og Hustru Maren, f. Rasmussen Basse; gift 17. Okt. 1896 m. Anna Katrine, f. Petersen, f. 11. Marts 1873 i Balle Sogn. Jelling Sem. 1893; forsk. Feriekursus; 1. April 1895 Lærer Gram, Skanderup Sogn; 1. Maj 1898 Førstelærer Hylke Skole; Kirkesanger v. Hylke Kirke; Formand for Udvalget af Skolemøder i Skanderborg; tidl. Formand for D. L. F.s 96. Kreds; Formand for Brugsforen.; Formand for Hylke Sogns Sygekasse i ca. 20 Aar.

Eriksen, Rasmine, Frk., Lærerinde; f. 3. Sept. 1881 i Thorning Sogn; Datter af Grdj. Andreas E. og Hustru Maren, f. Rasmussen. Gedved Sem. 1908; Kursus i Lege og Boldspil 1912; Gymnastikkursus 1926; 1908—09 Vikar i Horsens (Vendsyssel), Vium, Tange, Kjellerup og Brørup; 1909 Vikar Hylke Skole; 1. Jan. 1910 Lærerinde smstds.; Formand for Sygeplejeforen.

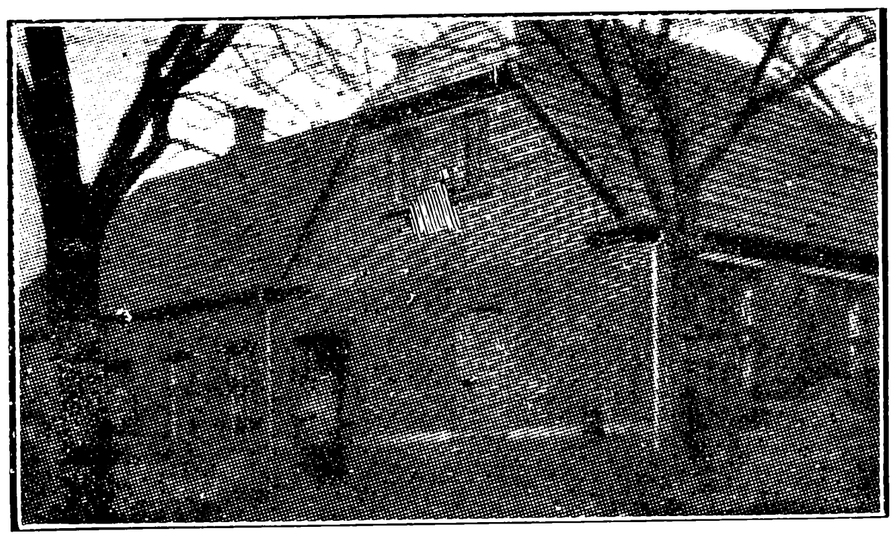

RINGKLOSTER SKOLE.

Jørgensen, Julius Martin, Enelærer; f. 22. Nov. 1869 i Esrom, Esbønderup Sogn; Søn af Grdj. Andreas J. og Hustru Juliane Marie, f. Petersen; gift 4. Nov. 1893 m. Birgitte Hansine, f. Andersen, f. 16. Okt. 1873 i Jelling. Jelling Sem. 1892; forsk. Feriekursus; 1. Nov. 1892 Andenlærer i Vamdrup; 6. Juli 1894 Nyrup; 1. Nov. 1900 Udbyover; 1. Juli 1907 taget Afsked udelukkende paa Grund af Sygdom; 1. Dec. 1911 Lærer Debelmose, Borris Sogn; 1. April 1914 Asnæs, Aaby Sogn; 1. Dec. 1921 Enelærer Ringkloster Skole; tidl. Medl. af Menighedsraadet, nu Medl. af Hjælpekassen.

KATTRUP—TOLSTRUP KOMMUNE.



GEDVED SKOLE.



Hald, Anders Hjorth Nielsen, Førstelærer; f. 11. Marts 1889 i Enslev Sogn; Søn af Grdj. Anders Christian Nielsen H. og Hustru Mette Kirstine, f. Andersen Hjorth; gift 7. Maj 1912 m. Marie, f. Jensen, f. 8. Dec. 1890 i Vester Hassing. Gedved Sem. 1910; Studierejser i Indlandet; flere Kursus; 1. Maj 1912 Andenlærer Gesten Centralskole; 1. Maj 1918 Førstelærer smstds.; 1. Okt. 1926 Førstelærer Gedved Skole og Leder af Sem.s Øvelsesskole; Formand for Lærerkredsen, Kreds 94.



Jørgensen, Jørgen Peter, Andenlærer; f. 11. April 1873 i Raadved, Hansted Sogn, Skanderborg Amt; Søn af Grdj. Peter Christian J. og Hustru Karen, f. Rasmussen; gift 1. Sept. 1908 m. Kristine Marie, f. Sørensen, f. 22. Aug. 1886 i Eldrup. Gedved Sem. 1900; 1. Aug. 1900 Lærer Hovedgaard Realskole; 1. Dec. 1903 Andenlærer Gedved Skole; Lærer v. Seminariets Øvelsesskole; Regnskabsfører i Brugsforen. siden 1920; Sekretær i Sogneraadet siden 1911.



Jensen, Anna Valborg, Frk., Forskolelærerinde; f. 11. April 1899 i Strellev Sogn; Datter af Grdj. Hans Christian J. og Hustru Jensine, f. Jensen. Odense Forskolesem. 1925; Aarsk.; Askov Højskole; Organisteks.; 1925 Vikar i Brande; Nov. 1926 Forskolelærerinde Gedved Skole; Organist v. Tolstrup Kirke; Medl. af Bestyrelsen for Lærerkredsen.



KATTRUP SKOLE,
OPFØRT 1909 (GL. RYTTERSKOLE AF 1721).

Gydesen, Peter Emanuel, Førstelærer; f. 17. Okt. 1879 i Barritskovby, Vejle Amt; Søn af Førstelærer Henrik Christian G. og Hustru Ka-



ren Sophie, f. Sørensen; gift 14. Maj 1902 m. Nielsine, f. Nielsen, f. 7. Aug. 1880 i Brørup, Hylke. Gedved Sem. 1900; forsk. Feriekursus; 1. Nov. 1901 Andenlærer Lisbjerg v. Aarhus; 1. April 1905 Enelærer Ørritslev; 1. Juli 1910 Førstelærer Ørby, Samsø; 1. Maj 1920 Førstelærer Kattrup Skole; Formand for Værgeraadet; tidl. i Hjælpekassens Bestyrelse gennem flere Aar. Litt. Arb.: Skrevet Rejsebreve fra en Rejse i Amerika og holdt 53 Foredrag med Lysbilleder over samme Emne.



Aagaard, Johanne Kirstine Christiansen, Frk., Lærerinde; f. 6. Dec. 1894 i Kølstrup Sogn; Datter af Husmd. Peder Aa. og Hustru Grethe, f. Nielsen. Odense Sem. 1915; Organisteks.; 1915 Vikar i Langtved; 1916 Birkum Forskole; Sept. 1920 Lærerinde Kattrup Skole; Organist v. Kattrup Kirke; Bibliotekar.

KLOVBORG—TYRSTING KOMMUNE.

GRIBSTRUP SKOLE.



Scriver, Jens Aage Kristian, Enelærer; f. 23. Marts 1895 i Skorup—Tvilum Sogn; Søn af Grdj. Peter S. og Hustru Ellen, f. Graugaard; gift 23. Aug. 1924 m. Anna, f. Petersen, f. 30. Juli 1901 i Svenstrup, Als. Nr. Nissum Sem. 1922; 1. Maj 1924 Andenlærer Engesvang; 1. April 1925 Enelærer Gribstrup Skole.

KLOVBORG SKOLE, OPFØRT 1879.

Bitsch, G., Førstelærer; f. 27. April 1892. Nr. Nissum Sem. 1915; Aarsk.; Førstelærer Klovborg Skole.

KLOVBORG FORSKOLE, OPFØRT 1902.

Mønsted Andersen, S., Frue, Forskolelærerinde; f. 13. April 1881; Datter af Førstelærer J. P. M., Hesselager, Fyn. Vejle Forskolesem. 1905; 1. Maj 1905 Vikar Steenstrup, Fyn; 1. Aug. 1905 Vormark, Hesselager; 1. Febr. 1909—1. Nov. 1910 Hjortsvang Skole pr. Tørring; 1. Febr. 1913 Forskolelærerinde Klovborg Forskole.

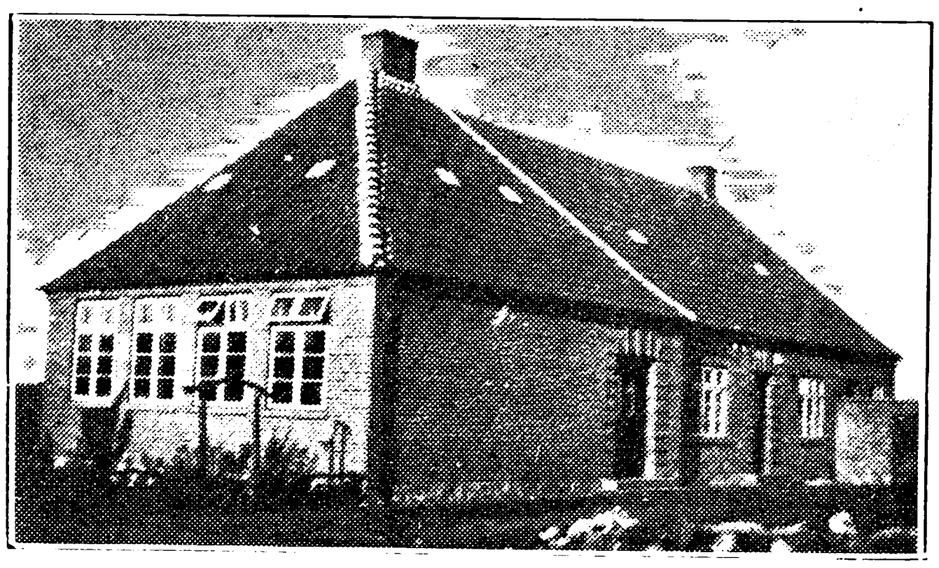

MATRUP LADEGAARD SKOLE, OPFØRT 1930.



Kæmsgaard, Niels Aksel, Enelærer; f. 7. Marts 1883 i Asmildgaarde Skole; Svostrup Sogn; Søn af Lærer Morten Nielsen og Hustru Sine, f. Marcussen; gift 10. April 1909 m. Marie, f. Andersen, f. 14. Sept. 1887 i Gedved. Gedved Sem. 1907; 9 Husflidskursus; 2 Aftenskolekursus; 1907 Lærer Nørhede Skole, Nr. Omme Sogn; 1. Aug. 1912 Enelærer Matrup Ladegaard Skole; Formand for Brædstrup-Bryrup Afholdskreds; Formand for Husflidsforeningen; Leder af Skanderborg Amts Husmandsforenings

Husflidsudstilling; Formand for Vestbirk Ungdomskreds af D. d. U.; Husflidslærer siden 1910; Kasserer for Skanderborg Amts Værgeraad; Formand for Værgeraadet og for Bogsamlingen i Klovborg Sogn; Revisor i Skanderborg Amts Husmandskreds; Foredragsholder om Vinteren: Ungdomsspørgsmaal.

TYRSTING SKOLE.

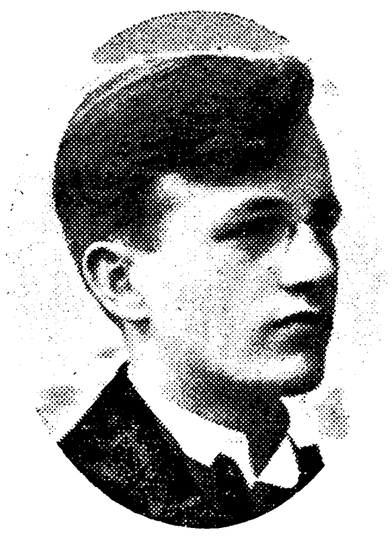

Andersen, Christian Vandsø, Enelærer; f. 31. Dec. 1903 i Vejle; Søn af Elektricitetsværksbestyrer Ingvar A. og Hustru Dagmar, f. Nielsen; gift 14. Nov. 1925 m. Anna, f. Eriksen, f. 19. April 1901 i Hygum. Jelling Sem. 1924; Aarsk. paa jydsk Musikkonservatorium; 1. Okt. 1925 Andenlærer Raaby Skole; Organist; 1. Juli 1933 Enelærer Tyrsting Skole, Brædstrup; Kirkesanger.

TYRSTING PRIVATSKOLE.

....., Skoleleder.

LAASBY KOMMUNE.

FLENSTED SKOLE.

Harlou, Ejnar Valdemar, Førstelærer; f. 4. April 1892 i Mollerup; Søn af Lærer Jens H. og Hustru Laura Christine Marie, f. Madsen; gift 20. Aug. 1916 m. Anna Doris, f. Hansen, f. 15. Jan. 1891 i Skovby. Jelling Sem. 1913; 6 Ugers Kursus, Sløjd som Centralfag paa Ellekilde og i Havebrug; Aarsk.; 1926—27 Ungdomsskolelærer; mange andre Kursus; Dansk Aftenskole 2 Gange; 1. Nov. 1913—1. Maj 1914 Lærer Galtrup Højskoles Efterskole; 22. Sept. 1915—31. Maj 1916 Vikar i Høver, Venge, Krønge og Skovby pr. Nr. Alslev; 1. Juni 1916 Andenlærer Skovby; 1. Juni 1919 Førstelærer Flensted Skole; Kommunalrevisor 1928; Formand for Laasby Sogns Sognebibliotek siden 1919; Formand for Ungdomsforeningen i en Aarrække; Tillidsmand for Arbejdsgivernes Ulykkesforsikring siden 1919; Leder af Meteorologisk Instituts Station siden 1924.

FLENSTED FORSKOLE.

Johansen, Esther, Frk., Forskolelærerinde; f. 20. Marts 1897 i Starup; Datter af Landmd. Henrik J. og Hustru Anna Louise, f. Mortensen. Vejle Forskolesem. 1919; mange Kursus; Maj—Aug. 1919 Vikar Harndrup Skole; Sept. 1919 priv. Lærerinde Resdal priv. Skole; 1. Nov. 1920 Vikar Starup Nørremark Skole; 1. Jan. 1921 Forskolelærerinde Flensted Forskole.

LAASBY SKOLE.



Jensen, Holger Emil, Førstelærer; f. 15. Nov. 1895 i Grønbæk Sogn; Søn af Lærer Niels J. og Hustru Johanne Masine Kristine, f. Madsen; gift 7. Jan. 1924 m. Lærerinde Ellen, f. Nielsen, f. 11. Dec. 1895 i Ottestrup Sogn. Silkeborg Sem. 1920; forsk. Kursus; 1. Sept. 1920—22 Vikar Faarup Skole; Ans Forskole, Gaarslev og Lisbjerg Skoler; 1. Marts 1922 Andenlærer Frørup; 1. Juni 1923 Enelærer Skaaphus; 1. Marts 1927 Enelærer Javngyde vestre; 1. Dec. 1928 Førstelærer Laasby Skole; Formand for Sognebiblioteket siden 1928; Kirkesanger og Organist siden 1928; Kirkebylærer; Formand for Foredragsforen. en Aarrække.

Thyssen, Anna Chatrine, Frk., Forskolelærerinde; f. 15. Juli 1905 i Vodder Sogn; Datter af Grdj. Michael T. og Hustru Marie Margrethe, f. Reggelsen. Th. Langs Sem. 1928; Gymnastikkursus Ollerup 1931 og 32; Nov. 1928 Hjælpelærerinde Gaansager; Maj 1929 Vikar Harris pr. Bredebro; 15. Okt. 1929 Vinterlærerinde Rosendal; 1. Sept. 1930 Forskolelærerinde Laasby.

LADING KOMMUNE.

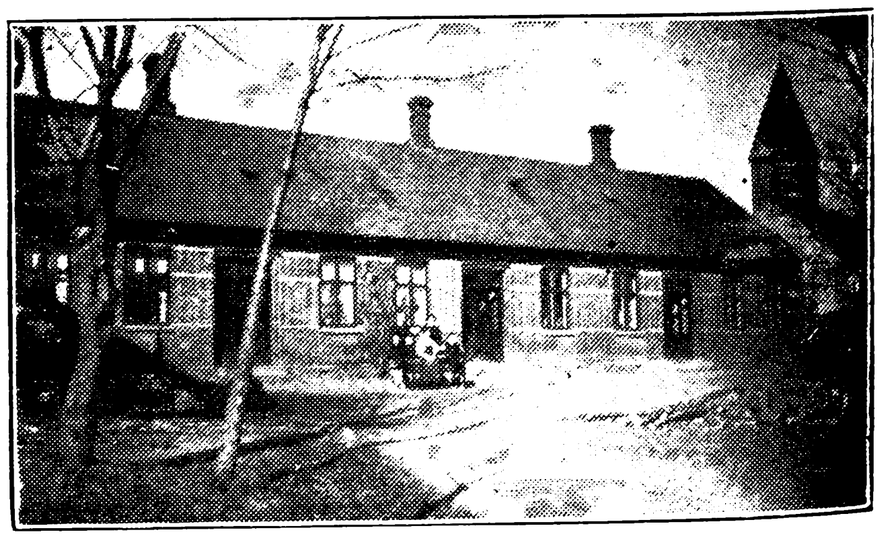

LADING BYSKOLE, OPFØRT 1888.

Jensen, Anders Christian, Førstelærer; f. 20. Febr. 1866 i Taastrup, Ødum Sogn; Søn af Tømrermester Jens Chr. Andersen og Hustru



Gertrud, f. Nielsen Bache; gift 28. Juni 1895 m. Martine, f. Mortensen, f. 23. Marts 1872 i Thise Bundgaard (død 19. Marts 1920 i Lading). Kbhvn.s Sem. 1886; Feriekursus i Sang og Musik, Orgelspil, Dansk og Svensk samt Kursus i Husflid; 29. Jan. 1891 Førstelærer Lading Byskole; Kirkesanger; tidl. Medl. af Værgeraadet; tidl. Kommunalrevisor; Leder af Aftenskolen.



Kaihøj, Mette, Frk., Forskolelærerinde; f. 29. Marts 1900 i Lisbjerg, Aarhus Amt; Datter af Grdj. R. K. og Hustru Ane, f. Nielsen. Th. Langs Forskolesem. 1921; 1. Okt. 1922 Forskolelærerinde Gjessing, Skanderborg; 1. Jan. 1926 Lading Byskole.

LADING NORDRE SKOLE, OPFØRT 1877.



Balle, Christen, Enelærer; f. 21. Febr. 1899 i Sorring; Søn af Lærer Christen B. og Hustru Maren, f. Østergaard; gift 28. Okt. 1923 m. Ingeborg, f. Jensen, f. 19. Aug. 1899 i Kbhvn. Ranum Sem. 1920; Feriekursus i Sløjd og Tegning; 1. Jan. 1922 Anden lærer Barslev Skole; 1. Febr. 1923 Aalstrup Skole; 1. Maj 1924 Enelærer Lading nordre Skole; Organist; Formand for Sognebogsamlingen; Revisor i Brugsforeningen.

SKJOLDELEV BYSKOLE, OPFØRT 1900.

Vrang, Jacob, Enelærer; f. 11. Juli 1900 i Bjerndrup, Aabenraa Amt; Søn af Købmand J. P. V. og Hustru Mette Marie, f. Jessen; gift 28. Dec. 1924 m. Nanna, f. Jørgensen Glad, f. 2. Okt. 1902 i Dejret. Tysk Realeks.; Haderslev Sem. 1923; forsk. Kursus; 1. Marts 1926 Enelærer Skjoldelev, Lading Sogn; Distriktskirkesanger.

LINAA KOMMUNE.

LAVEN SKOLE.

Holm, J. Th., Førstelærer; f. 14. Jan. 1871. Jelling Sem. 1890; Førstelærer Laven Skole (Afsked m. Pension 30. Juni 1933).

Laursen, Peter Chr., Førstelærer; Vikar Volling Skole; 1. Sept. 1933 Førstelærer (Aspirant) Laven Skole.

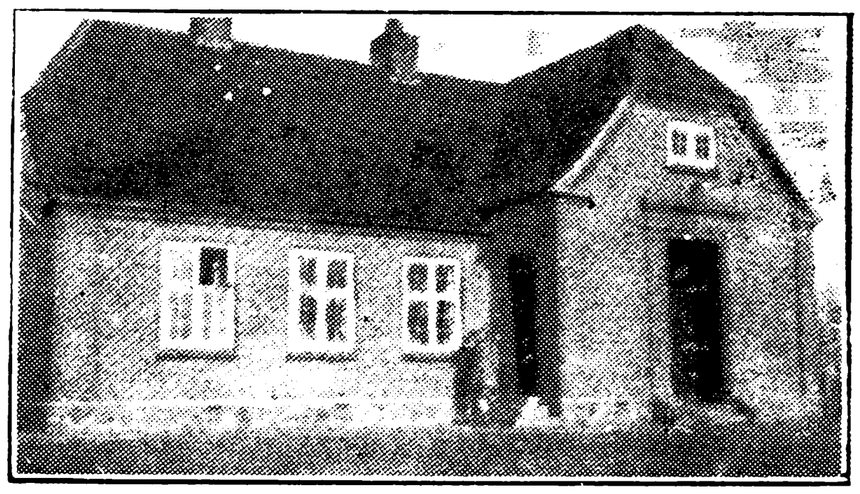

LAVEN FORSKOLE, OPFØRT 1924.

Nielsen, Johanne, Frk., Forskolelærerinde; f. 20. Dec. 1890 i Hvidbjerg Sogn; Datter af Landmand Lars Christian N. og Hustru Christiane, f. Søndergaard. Kbhvn.s Forskolesem. 1922; flere korte Kursus; 1. Aug. 1922 Vikar Kærbølling, Vejle; 1. Jan. 1923 Vorup, Randers; 1. Jan. 1924 Asløkke; 15. Jan. 1924 Forskolelærerinde Laven Forskole.

LINAA SKOLE.



Mortensen, Søren, Førstelærer; f. 21. Okt. 1867 i Bjerre Herred; Søn af Grdj. Morten Bertelsen og Hustru Berte Chatrine, f. Sørensdatter; gift 10. Maj 1910 m. Else Marie Jensine, f. Mikkelsen, f. 19. Aug. 1878 i Thorning. Præliminæreks. Silkeborg 1878; Skaarup Sem. 1889; flere Kursus; 1. Nov. 1889—1. Maj 1890 Lærer Hesselballe Højskole; 20. Aug. 1901 Førstelærer Linaa Skole;

Organist og Kirkebylærer siden 1901; Formand for Sognebogsamlingen en Aarrække.



Petersen, Jens Peter, Andenlærer; f. 18. Dec. 1906 i Linaa Sogn; Søn af Sognefoged Valdemar P. og Hustru Maren, f. Lauersen; gift 2. Juli 1933 m. Hertha, f. Nielsen, f. 25. Jan. 1909 i Linaa Sogn. Silkeborg Sem. 1928; Gymnastikkursus paa Ollerup 1928; forsk. Kursus; 1. Okt. 1928 Vikar Linaa Skole; 1. Juli 1930 Vakancelærer og 1. April 1932 Andenlærer smstds.; Kirkesanger fra 1930.



MOLLERUP SKOLE, OPFØRT 1893.

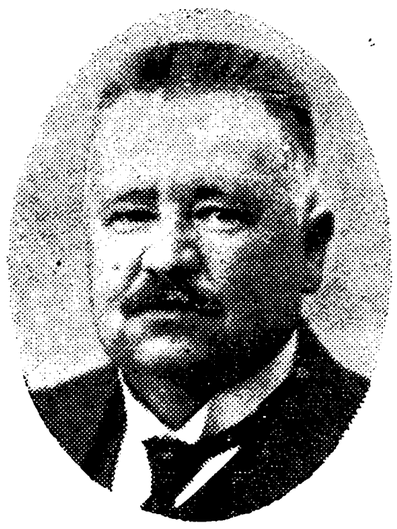

Petersen, Hans Illum, Enelærer; f. 4. Okt. 1881 i Laven; Søn af Bødker Lauritz P. og Hustru Else Marie, f. Rasmussen; gift 12. Okt. 1911 m. Petrea, f. Andersen Røddik, f. 3. Febr. 1880 i Teglholm, Mollerup Mark. Silkeborg Sem. 1907; forsk. Kursus; 9. Sept. 1907 Hjælpelærer Brangstrup v. Ringe; 1. April 1908 Andenlærer Linaa Skole; 1. Juli 1911 Enelærer Mollerup Skole; Formand for Værgeraadet en Aarrække; Revisor i Sygekassen og Brugsforeningen en Aarrække; Distriktskirkesanger siden 1911; kommunal Revisor en Aarrække.

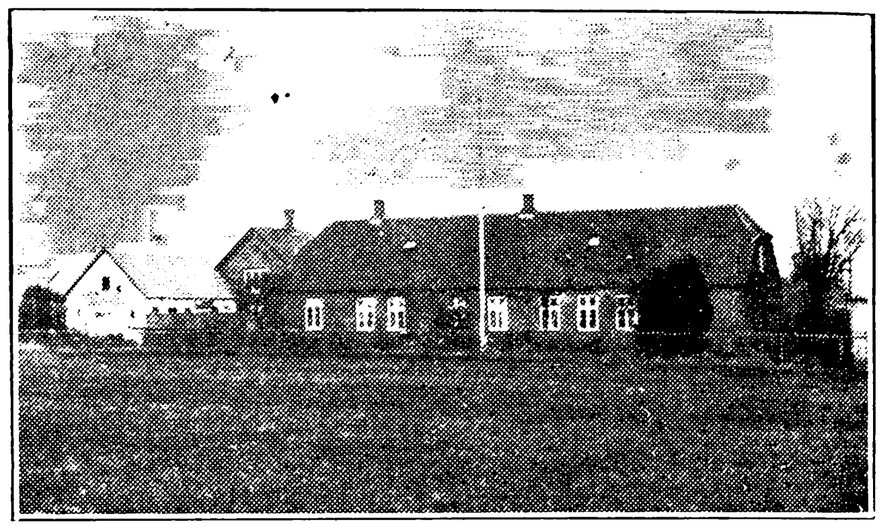

SEJS SKOLE, OPFØRT 1880.



Rasmussen, Carl Peter, Enelærer; f. 16. Dec. 1880 i Skaarup; Søn af Bødker Hans Nielsen R. og Hustru Maren Kirstine, f. Olsen; gift 8. Jan. 1909 m. Johanne, f. Larsen, f. 6. Dec. 1877 i Horne, Faaborg. Skaarup Sem. 1906; flere Kursus; 1906 Hjælpelærer Aabo Skole; Maj—Nov. 1908 Brangstrup, Ringe; 1. Jan. 1909 Enelærer Sejs Skole; Medl. af Menighedsraadet ca. 12 Aar og af Værgeraadet ca. 18 Aar; Distriktskirkesanger; Leder af Skolesparekassen siden 1927.

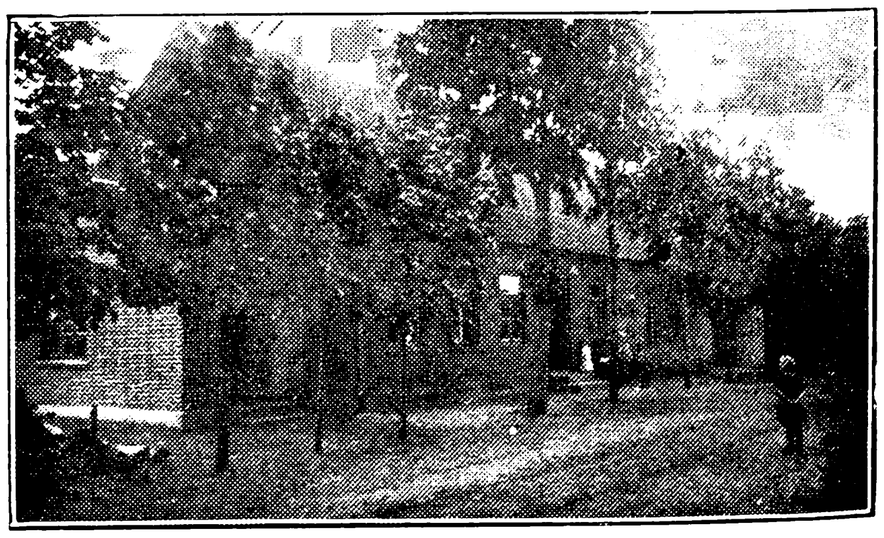

SKJELLERUP-NYGAARDE SKOLE, OPFØRT 1899.

Hauge, Søren Frederik Christian, Enelærer; f. 28. April 1884 i Tørring; Søn af Grdj. Laurits Peter H. og Hustru Marie, f. Sørensen; gift 4. Juni 1909 m. Anna Dorthea, f. Larsen, f. 16. Maj 1889 i Rønnebjerg. Gedved Sem. 1905; Kursus i Dansk 1919—20; Kursus i Sang og Musik 1915—16, i Naturhistorie 1931 og flere Kursus; Rejsestipendium til Rejse i Norge 1921; 1. Sept. 1905—1. Sept. 1906 Vikar Telling; 1. Nov. 1907 Vonge; 1. Marts 1908—1. Jan. 1909 Øster Hjermitslev; 1. Sept. 1909 Enelærer Skjellerup-Nygaarde Skole; Distriktskirkesanger; Formand



for Skjellerup Skytteforening siden 1910; Formand for Afholdsforeningen siden 1910; Formand for den radikale Forening i flere Aar; valgt til Nævning fra 1917.

LINNERUP-HAMMER KOMMUNE.

HAMMER SKOLE.

Skov, Kristen, Førstelærer; f. 14. Sept. 1884 i Give; Søn af Købmand Bent Andersen og Hustru Frederikke, f. Jørgensen; gift 29. Sept. 1912 m. Mary, f. Hansen, f. 13. April 1893 i Vejle. Gedved Sem. 1913; 1913 Vikar Bleld og Bygholm Skoler; 1. Jan. 1914 Enelærer Hammer; 1. Nov. 1922 Førstelærer smstds.; Kirkesanger og Kirkebylærer fra 1914; Medl. af Værgeraadet og Menighedsraadet en Aarrække.



Kristensen, Dagmar, Frk., Forskolelærerinde; f. 24. Okt. 1891 i Døstrup; Datter af Lærer Steffen K. og Hustru Dorthea, f. Kirkegaard. Th. Langs Forskolesem. 1913; 1. Nov. 1913 Privatlærerinde Flemming Privatskole; 1. April 1914 konst. i Vonge Skole; 1. Nov. 1920 Forskolelærerinde Ladegaard; 1. Maj 1925 Hammer Skole.



HJORTSVANG SKOLE, OPFØRT 1897.

Kristensen, Jens, Førstelærer; f. 14. Marts 1886 i Jørsby paa Mors; Søn af Landmand Lars Kr. K. og Hustru Maren, f. Enoksdatter; gift 25. Aug. 1915 m. Kirsten, f. Lykke, f. 21. Juli 1894 i Hindborg. Ranum Sem. 1907; Aarsk. i Dansk, Naturlære og Botanik 1915—16; forsk Kursus; 1907 Vikar Tødsø, Mors; 1908 Lærer Godhavn, Tisvilde; 1909 Timelærer Kalundborg; 1911 Enelærer Hindborg; 1917 Førstelærer Hjortsvang Skole; Kirkesanger fra 1918; Kirkebylærer; Medl. af Menighedsraadet og af Værgeraadet en Aarrække; Formand for Foredragsforeningen og Ungdomsforeningen; Formand for Folkebogsamlingen.



Beenfeldt, Maren, Frk., Forskolelærerinde; f. 11. Jan. 1884 i Uldum: Datter af Landmand Peder B. og Hustru Kirsten, f. Hansen. Vejle Forskolesem. 1910; 1. Juli 1910 konst. i Frenderup; 1. Marts 1911 Forskolelærerinde Selde; 1. Jan. 1914 Nørre Vissing; 1. Okt. 1914 Hjortsvang Forskole.

LUNDUM-HANSTED KOMMUNE.

EGEBJERG SKOLE.

Fischer, K. K., Enelærer; f. 7. Nov. 1874. Gedved Sem. 1896; Enelærer Egebjerg Skole.

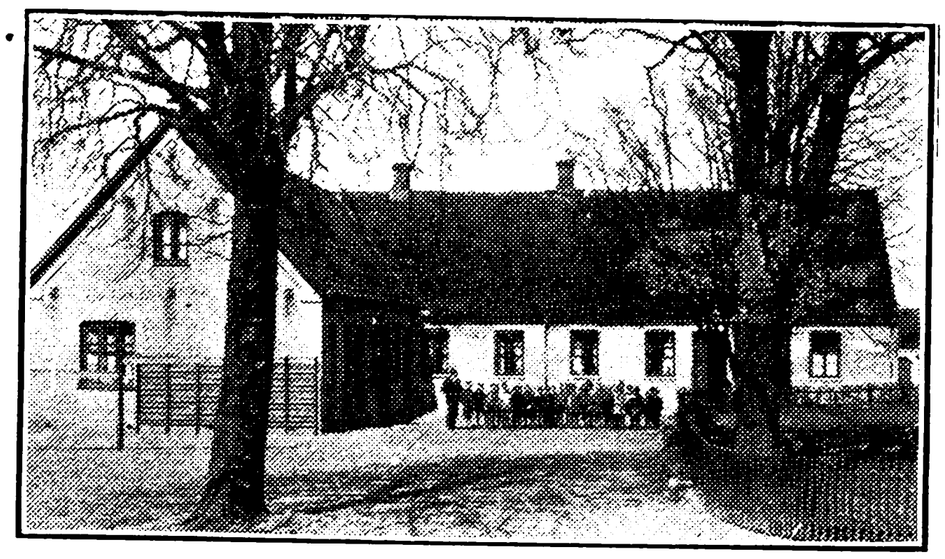

HANSTED SKOLE.

Knudsen, Knud, Førstelærer; f. 27. Maj 1891 i Tyrsted v. Horsens; Søn af Førstelærer Peder K. og Hustru Karen Marie, f. Lauritsen; gift 28. Okt. 1916 m. Karen Margrethe, f. Lytsen, f. 14. Dec. 1892 i Østerby v. Tønder. Ribe Sem. 1913; Aarsk. 1922—23; 1. Sept. 1913 Hjælpelærer Gjesing Skole v. Esbjerg; 1. Jan. 1916 Vikar Horsens Købstad; 1. Sept. 1916 Andenlærer Langtved v. Ullerslev; 1. Juni 1917 Enelærer Øster Alling pr. Auning; 1. Maj 1928 Før-



stelærer Hansted Skole v. Horsens; Medl. af Sogneraadet og Menighedsraadet i Ø. Alling 1926—28; Formd. for Værgeraadet smstds. 1925—28.



Kragsig, Maren, Frk., Lærerinde; f. 4. Jan. 1904 i Karstoft; Datter af Landmand Peder K. og Hustru Kirstine, f. Nielsen. Silkeborg Sem. 1925; 1. Maj 1928 Lærerinde Hansted Skole.

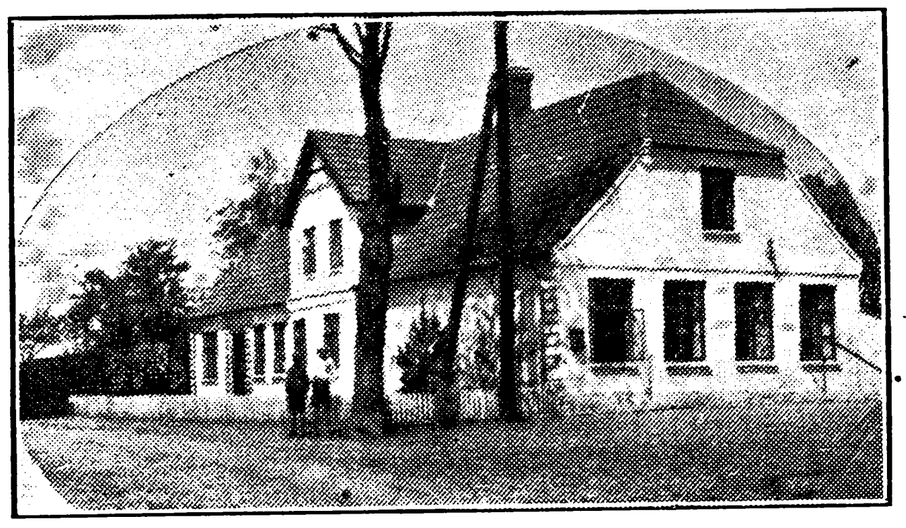

LUNDUMSKOV SKOLE.



Bøtker-Rasmussen, Ejnar Johan, Førstelærer; f. 27. Marts 1901 i Møldrup Skole pr. Skanderb.; Søn af Enelærer Anders Andreas R. og Hustru Jensine Birgitte, f. Poulsen Bøtker; gift 29. Aug. 1928 m. Ellen, f. Larsen, f. 18. April 1901 i Brovst. Jelling Sem. 1923; Aarsk. i Matematik, Geografi og Samfundslære 1929; 1. Sept. 1923 Vikar Knudsbøl Skole, Jordrup Sogn; 1. Okt. 1924 Daugaard Markskole; 1. Jan. 1925 Hvejsel pr. Jelling; 1. April 1925 Dylev Skole pr. Præstø; 1. Nov. 1925 Andenlærer Brovst Skole; 1. Jan. 1931 Førstelærer Lundumskov Skole pr. Lundum.

Mathiasen, Ellen, Frk., Forskolelærerinde; f. 30. April 1887 i Rye Stationsby; Datter af Skomager Mathias M. og Hustru Marie Cecilie, f. Andersen. Th. Langs Forskolesem. 1912; 1. Okt. 1912 Forskolelærerinde Vindbyholt Forskole; 1. Okt. 1914 Aagaard Forskole; 1. Juni 1922 Lumdumskov Forskole.

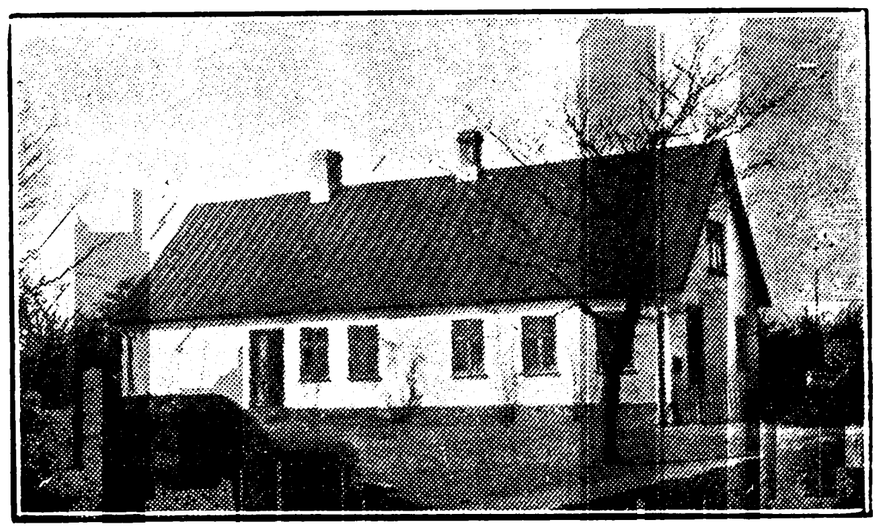

RAADVED SKOLE,
OPFØRT 1856, NYOPFØRT 1901.

Rasmussen, Christian Frederik, Enelærer; f. 15. Jan. 1887 i Vraaby; Søn af Bager H. P. R. og Hustru Ane Marie, f. Petersen; gift 11. Sept. 1915 m. Caroline Emilie, f. Nielsen-Feldt, f. 5. Dec. 1885 i Asperup Sogn. Haslev Sem. 1912; flere Feriekursus; 1. Febr. 1914 Andenlærer Øde Førslev Skole; 1. Febr. 1918 Enelærer Raadved Skole.

LYNGAA KOMMUNE.

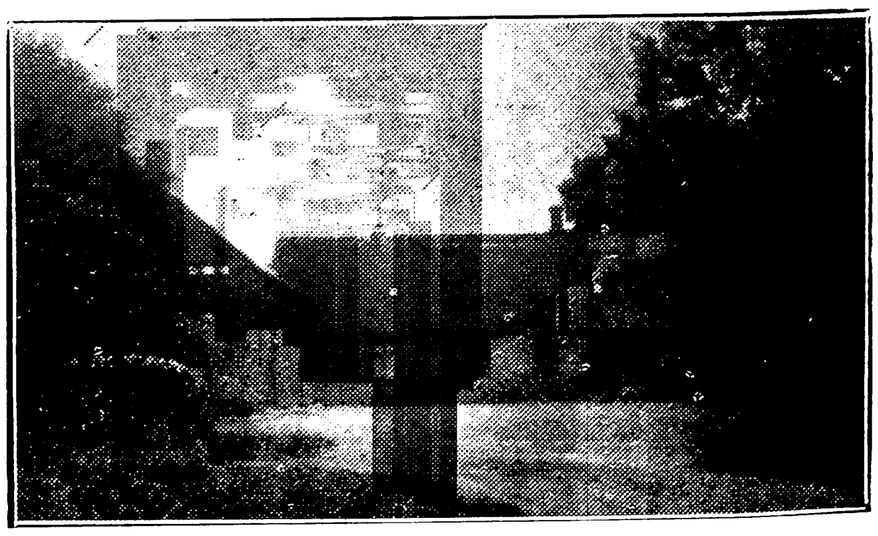

LYNGAA SKOLE.

Ladefoged, Poul Andreas Jensen, Førstelærer; f. 29. Marts 1880 i Junget Sogn; Søn af Husmand og Gartner Søren Jensen L. og Hustru Karen Marie, f. Jensen; gift 6. Sept. 1906 m. Agnes, f. Thordahl, f. 29. Juni 1882 i Lyby. Ranum Sem. 1902; Feriekursus i Sang 2 Gange; flere Instruktionskursus; 1. Dec. 1903 Andenlærer Selde Skole; 1. Juli 1906 Førstelærer Lyngaa Skole; Organist; Formand for Værgeraadet; tidl.



Medl. af Menighedsraadet; tidl. Kommunalrevisor; tidl. Formand for den stedlige Lærerkreds 92.

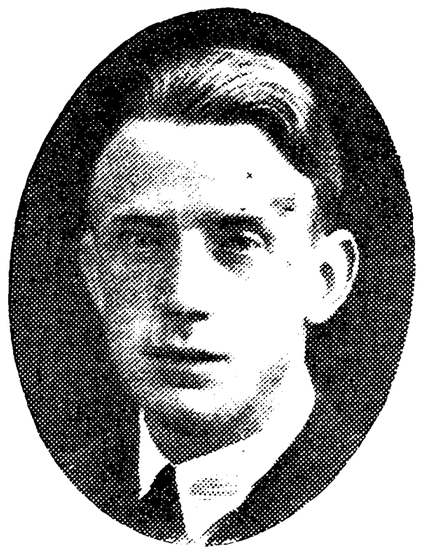

Jensen, Alfred Peder, Andenlærer; f. 18. Marts 1906 i Kvols, Viborg Amt; Søn af Husmand H. V. J. og Hustru Petrine, f. Nielsen. Ranum Sem. 1929; 1. Juli 1933 Andenlærer Lyngaa Skole.

MAARSLET KOMMUNE.

HØRRET SKOLE.



Jochumsen, Obert Theodor, Enelærer; f. 10. Juni 1875 i Fruering pr. Skanderborg; Søn af Grdj. Hans J. og Hustru Johanne, f. Jochumsen; gift 6. Juni 1899 m. Ane, f. Eriksen, f. 16. Jan. 1872 i Solbjerg, Tiset Sogn. Ranum Sem. 1897; Aarsk. i Dansk og Historie med Bifag; 15. Jan. 1899 Enelærer Hørret Skole, Maarslet Sogn pr. Maarslet.

LANGBALLE SKOLE.

Stenshøj, Niels, Enelærer; f. 23. Jan. 1869 i Testrup, Maarslet Sogn; Søn af Husmand Jacob Rasmussen og Hustru Ingeborg, f. Nielsen; gift 27. Sept. 1895 m. Kirstine, f. Thomsen Adserballe, f. 14. Aug. 1873 i Testrup Sogn. Jelling Sem. 1894; 1. Marts 1895 Enelærer Langballe Skole; Medl. af Menighedsraadet 1930; Revisor i Maarslet Sogns Sparekasse.





MAARSLET SKOLE, OPFØRT 1930—31.



Mosgaard, Peder Halskov, Førstelærer; f. 24. Juli 1886 i Finderup, Hanning Sogn; Søn af Sognefoged Jens M. (død) og Hustru Abelone Marie, f. Lauridsen; gift 29. Sept. 1918 m. Meta, f. Edslev, f. 4. Maj 1897 i Vindum Sogn (død). Gedved Sem. 1908; deltaget i forsk. Instruktionskursus; 17. Juni 1908 Hjælpelærer Mullerup Skole pr. Slagelse; 1. Marts 1910 Enelærer Oksby Skole pr. Oksbøl; 1. Dec. 1913 Førstelærer Maarslet Skole, Maarslet St.; Kirkesanger; tidl. Formand for 90. Lærerkreds; Formand for Maarslet Sogns Sparekasse fra 1932.

Porse, Peter Rasmussøn, Andenlærer, f. 16. Juli 1906 i Harlevholm; Søn af Grdj. Rasmus Nielsøn P. og Hustru Kirstine Marie, f. Andersen; gift 20. Juli 1932 m. Laura Georgine, f. Nielsen, f. 25. Maj 1891 i Haslund Sogn. Odense Sem. 1929; 1. Nov. 1931 Aspirant Maarslet Skole; 1. Jan. 1934 fast ansat smstds.

Christophersen, Peter Ejnar Bach, Lærer; f. 8. Aug. 1906 i Albæk pr. Randers; Søn af pens. Lærer, Grdj. Magnus C. og Hustru Ellen, f. Bach. Mellemskoleeks. 1922; Gedved Sem. 1932; Til-

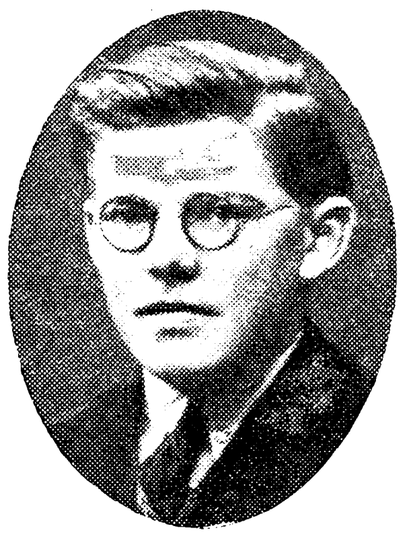

lægsprøve i Engelsk 1933; Organisteks. 1933; 2. Febr. 1933 Vikar Maarslet Skole.



Porse, Laura Georgine, f. Nielsen, Frue, Lærerinde; f. 25. Maj 1891 i Haslund Sogn; Datter af Grdj. Nicolaj N. og Hustru Kristine, f. Larsen; gift 20. Juli 1932 m. Peter Rasmussøn P., f. 16. Juli 1906 i Harlevholm. Aarhus Sem. 1922; 1. Jan. 1924 Lærerinde Maarslet Skole.

NIM-UNDERUP KOMMUNE.

NIM SKOLE.

Hansen, Sophus, Førstelærer; f. 24. Nov. 1891 i Horsens; Søn af Gasværksform. Hans H. og Hustru Marie, f. Pedersen; gift 1916 m. Karen Marie, f. Hansen, f. 24. Nov. 1892 i Horsens. D. D. R. S. Sem. 1914; 1920 Førstelærer Ørding, Mors; 1. Juli 1925 Nim Skole.



Jensen, Maren Kirstine Caroline, Frk., Lærerinde; f. 31. Dec. 1870 i Alstrup, Brarup Sogn; Datter af Grdj. Hans Jensen Børsen og Hustru Anna Kristine, f. Rasmussen. N. Zahles Sem. 1896; Feriekursus; Okt. 1897 Vikar i Ø. Brønderslev; April 1898 Lærerinde Nim Skole; Medl. af Værgeraadet; Medl. af Bestyrelsen for Hjælpekassen; Medl. af Menighedsraadet.

TORP SKOLE.

Nielsen, Hans Christian, Enelærer; f. 15. Dec. 1892 i Sejet pr. Horsens; Søn af Grdj. Niels N. og Hustru Dorthea Marie, f. Therkildsen; gift 7. Juli 1925 m. Elna, f. Duedal, f. 23. Nov. 1899 i Herslev. Gedved Sem. 1914; 1918 Andenlærer i Hejls; 1. Maj 1921 Enelærer Torp Skole pr. Østbirk.

UNDERUP SKOLE, OPFØRT 1861.



Andersen, Martin, Enelærer; f. 16. Okt. 1869 i Glud Sogn, Vejle Amt; Søn af Husmand Jørgen A. og Hustru Kirstine, f. Hansen. Jelling Sem. 1892; forsk. Feriekursus; 1. Dec. 1893 Vinterlærer Mindstrup Skole; 19. Dec. 1893 Andenlærer Jetsmark nordre Skole; 1. Maj 1895 Hvejsel Skole; 1. Sept. 1899 Enelærer Underup Skole; Medl. af Bestyrelsen for Hjælpekassen siden 1925.

NØRRE SNEDE-EJSTRUP KOMMUNE.

BOEST SKOLE.

Steensgaard, Kristian Ernst, Enelærer; f. 17. Nov. 1891 i Skive; Søn af Sognepræst Ditlev S. og Hustru Mette Marie, f. Rasmussen; gift 15. Aug. 1922 m. Gudrun Marie, f. Hansen, f. 2. Aug. 1902 i Menstrup pr. Hylling. Præliminæreks. 1909; Vordingborg Sem. 1914; flere Kursus; 1. Sept. 1914—1. Aug. 1915 Vikar Haldager Skole; 1. Nov. 1915—1. April 1916 Tostnæs, Fanefjord Sogn; 1. Juni 1918—31. Dec. 1922 Lærer Holsteinsminde; 1. Maj 1923 Enelærer Boest Skole; Distriktskirkesanger fra 1923; Formand for Værgeraadet fra 1933.

EJSTRUPHOLM SKOLE.



Eriksen, Peder, Førstelærer; f. 11. Juni 1880 i Rom pr. Lemvig; Søn af Grdj. Niels E. og Hustru Madsine, f. Henriksen; gift 17. Juni 1909 m. Mariane, f. Poulsen, f. 17. Juni 1886 i Uglev Sogn. N. Nissum Sem. 1907; mange Kursus; 1. Sept. 1907 Lærer Forberedelsesklas. N. Nissum Sem.; 1. Sept. 1908 Andenlærer i Humlum; 1. April 1909 Enelærer Bøvling østre Skole; 1. Sept. 1910 Seminarielærer Nørre Nissum; 1. Okt. 1913 Enelærer i Lidemark; 1. Maj 1921 Førstelærer Ejstrupholm Skole; Formand for Værgeraadet en Aarrække; Næstformand for Menighedsraadet

fra 1923; Revisor i Andelsbanken fra 1927; Revisor i Sygekassen en Aarrække; Kommunalrevisor; Medl. af Naturfredningsnævnet fra 1928; Formand for K. F. U. K. i Ejstrupholm; Medl. af Bestyrelsen for K. F. U. M. en Aarrække; Medarbejder v. stedlige Dagblade.



Nielsen, Vagn Aa, Lærer; f. 1. Okt. 1903 i Skjold Sogn; Søn af Grdj. Rasmus N. og Hustru Marie, f. Christensen; gift 15. April 1933 m. Ivarna, f. Melskens, f. 15. April 1904 i Dollerup. Gedved Sem. 1930; flere Kursus; 1. Sept. 1930 Vikar Brunde Skole; 1. Dec. 1931 Lindved og Glud Skoler; 1. Juli 1932 Andenlærer (Aspirant) Ejstrupholm Skole.



Hundsdahl, Dorthea, Frk., Forskolelærerinde; f. 22. April 1895 i Staby; Datter af Grdj. Anders H. og Hustru Birgitte, f. Hansen. Varde Sem. 1915; Aarsk. 1928—29; Kursus i Haandarbejde, Gymnastik, Tegning o. s. v.; 1. Nov. 1915—1. Maj 1916 Vikar i Askov, Nørre Omme; 1. Juli—1. Aug. 1916 Vikar i Ørslev; 1. Sept. 1917 Lærerinde i Keldbylille; 1. Maj 1920 i Bjødstrup; 1. Sept. 1922 Forskolelærerinde Ejstrupholm Skole; Organist fra 1922.

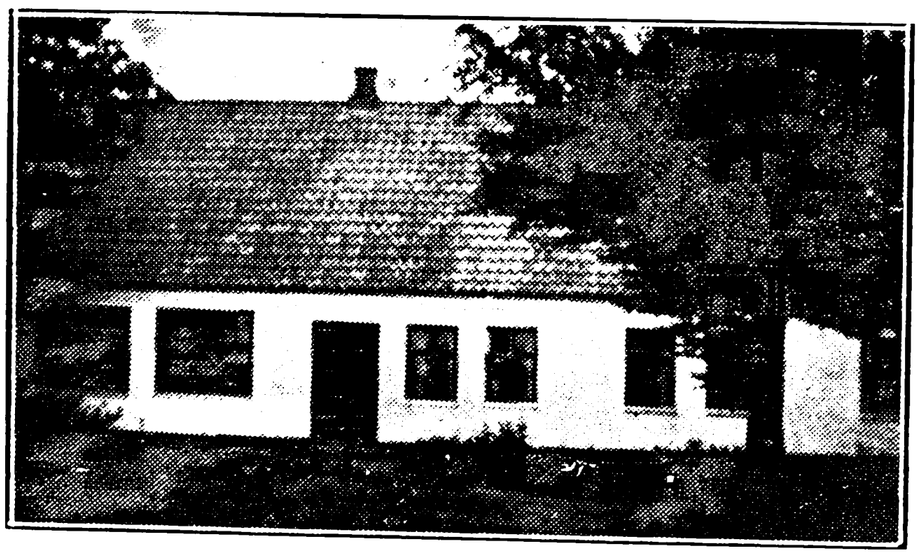

FRISBÆK SKOLE.

Ulnits, Julius Emanuel, Enelærer; f. 27. Juli 1899 i Skanderborg; Søn af Snedkermester Poul



U. og Hustru Karen, f. Andreasen; gift 23. Jan. 1927 m. Rosa Smith, f. 9. Marts 1903 i Slagelse. K. F. U. M.s Sem. 1926; 1. Okt. 1926 Privatlærer Læsø Privatskole; 1. Febr. 1929 Enelærer Frisbæk Skole; Formand for K. F. U. M. og D. M. S. i Frisbæk fra 1929; Distriktskirkesanger fra 1929.

GLUDSTED SKOLE.

Bitsch, Kristen Andersen, Førstelærer; f. 6. April 1887 i Levring; Søn af Grdj. Daniel B. og Hustru Marie Birgitte Kirstine, f. Andersen; gift 8. April 1914 m. Marie Kirstine Petersen, f. Katballe, f. 11. Nov. 1889 i Kjellerup. N. Nissum Sem. 1913; mange Kursus; Sangkursus; Tillægsprøve i Engelsk; 1. Sept. 1913 Vikar Gludsted Skole; 1. April 1914 konst. og 1915 fast ansat smstds.; Kirkesanger og Kirkebylærer; Næstformand for Menighedsraadet, i Perioder Formand. Har skrevet Afhandlinger i Fagpressen.



GLUDSTED FORSKOLE, OPFØRT 1928.



Jensen, Sanne, Frk., Forskolelærerinde; f. 25. Dec. 1893 i Klejs; Datter af Grdj. Johannes J. og Hustru Bolette, f. Iversen. Børkop Højskole 1917; Haslev udvidede Kursus 1923; Th. Langs Forskolesem. 1925; forsk. Kursus; 1925—28 Vi-

kar i Løsning, Helnæs og Vester Tirsted; 6. Sept. 1928 Forskolelærerinde Gludsted Forskole; Formand for K. F. U. K., Gludsted Afd., fra 1928.

HAMPEN SKOLE.

Sparsø, Johannes Dyhrberg, Enelærer; f. 2. Sept. 1904 i Vindblæs Skole; Søn af pens. Lærer Chr. S. og Hustru Elna, f. Dyhrberg; gift 6. Nov. 1930 m. Anna, f. Jensen, f. 14. April 1909 i Hammer. Haderslev Sem. 1926; flere Kursus; 1. Sept. 1926—28 Vikar i Velling, Hjortsvang, Haarup, Aale og Udbyneder; 1. Sept. 1928 Andenlærer Udbyneder Skole; 1. Sept. 1930 Enelærer Hampen Skole.

HYGILD SKOLE.

Nielsen, Jens Peter, Enelærer; f. 21. Dec. 1886 i Kbhvn.; gift 11. Sept. 1917 m. Anna Andrea, f. Andersen, f. 7. Jan. 1876 i Nebel, Raarup Sogn. Gedved Sem. 1914; 10. Okt. 1914—17 Vikar i Løvet, Sejet, Breth, Uth, Haarby og Sejet Skoler; 11. April 1917 Vikar Hygild Skole; 1. Sept. 1917 Enelærer smstds.

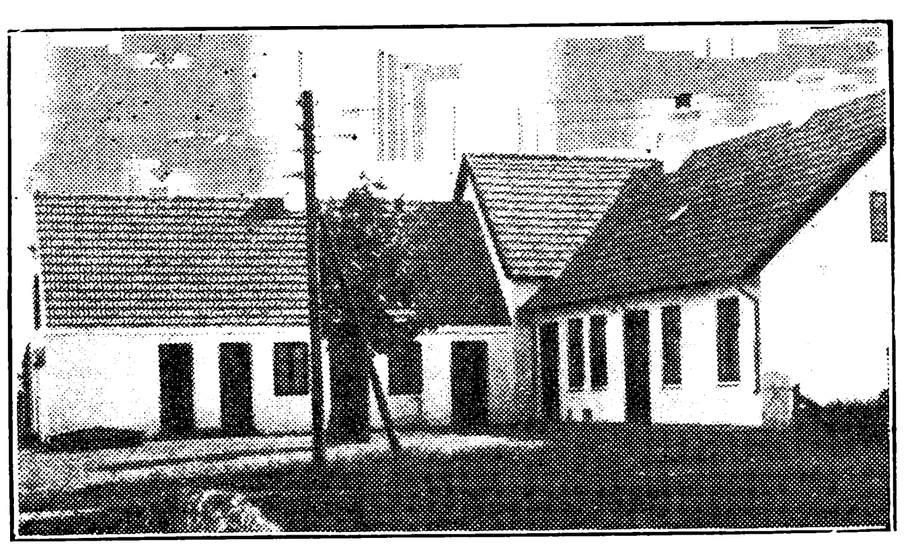

NORTVIG SKOLE, OPFØRT 1873.



Andersen, Ove, Enelærer; f. 17. Maj 1892 i Haslundkær, Randers; Søn af Grdj. M. A. og Hustru N., f. Lauritzen. Haslev Sem. 1914; Tillægseks. i Fransk 1923, i Engelsk 1924; flere Kursus i Sprog; 15. Okt. 1914 Vikar Ulfborg; 15. Marts 1915—1. Aug. 1917 Faarup og Sønder Faarup Skoler, Ribe; 1. Aug. 1917—1. Nov. 1918 Lærer Bruunsgades private Mellemskole, Aarhus; 15. Dec. 1918 Vikar Nørreby Forskole, Møen; 1. Maj 1919 Andenlærer Borre paa Møen; 1. Jan. 1925 Enelærer Nortvig Skole; Distriktskirkesanger 1925; Medl. af Bestyrelsen for den stedl. Lytterforening siden 1930.

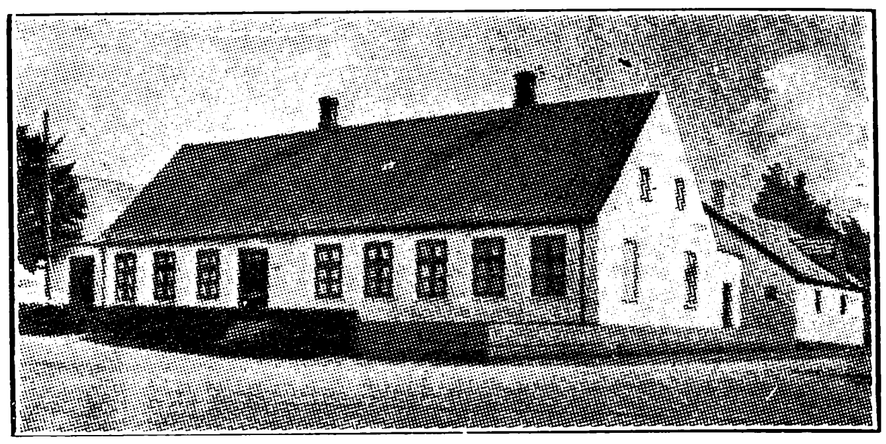

NØRRE SNEDE SKOLE, OPFØRT 1868.



Grejs, Peder Kristian; Førstelærer; f. 29. Jan. 1878 i Grejs; Søn af Landmand Søren Petersen Tambo og Hustru Caroline, f. Christensen; gift 23. Sept. 1906 m. Birtine, f. Kristiansen, f. 4. Juli 1888 i Øster Bording. Gedved Sem. 1902; 1. Nov. 1902 Vinterlærer Torrild; 13. Marts 1903 Andenlærer Balle, nu Alderslyst Skole; 1. Nov. 1909 Førstelærer Nørre Snede Skole; Kirkesanger og Kirkebylærer siden 1909; Formand for Hjælpekassen en Aarrække; Kasserer for Sygekassen siden 1911; Revisor i Nørre Snede Sparekasse siden 1927; Medarbejder v. stedlige Dagblade.

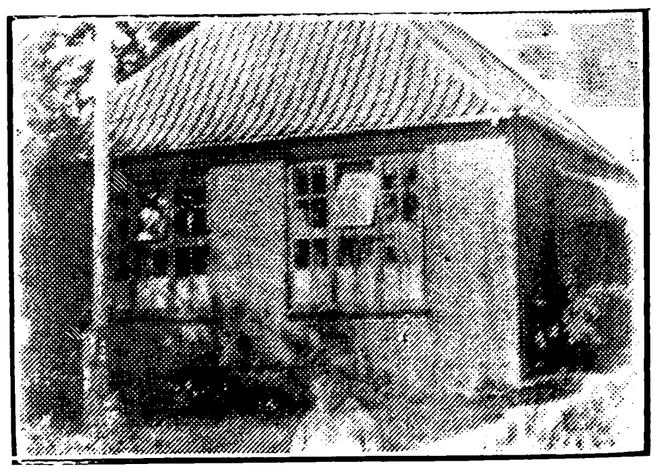

NØRRE SNEDE FORSKOLE, OPFØRT 1901.

Petersen, Gudrun Kamp, Frk., Forskolelærerinde; f. 28. Okt. 1885 i Lyhne Skole; Datter af Lærer Nikolaj Chr. P. og Hustru Karen, f. Jessen. Hoven Kvindeskole 1902; Ribe Sem. 1912—13; Haandgerningskursus 1916; Gymnastikkursus 1906; 1902—05 Vinterlærerinde Kjærup



Skole; Aug. 1905 Lærerinde Hundslund Friskole; 1907 Nyby Skole; 1913 Lønneklint Skole; 1916—21 Vinterlærerinde Strellev; Maj 1921 Vikar Nørre Snede; Sept. 1921 Forskolelærerinde smstds.; Suppleant til Værgeraadet.

RØNSLUNDE SKOLE.



Poulsen, Anders, Enelærer; f. 30. Okt. 1891 i Feldballe Sogn; Søn af Snedker Poul P. og Hustru Ane Kirstine, f. Kristensen; gift 3. April 1928 m. Kirstine, f. Lind, f. 15. Maj 1904 i Harresø, Givskud Sogn. Jelling Sem. 1923; 1. Sept. 1923 Lærer Oxbøl Friskole; 1. Maj 1924 Vikar Testrup Skole; 1. Nov. 1924 Ølgod Skole; 1. Jan. 1925 Lærer Stenum Skole; 1. Aug. 1926 Enelærer Rønslunde Skole; tidl. Kirkesanger i Stenum.

SMEDEBÆK SKOLE.

Larsen, Laurits Christian, Enelærer; f. 24. Nov. 1895 i Kauslunde; Søn af Bødker L. R. L. og Hustru Marie, f. Mathiesen; gift 27. April 1924 m. Agnes Marie, f. Jensen, f. 10. Okt. 1904 i Isenvad. Haslev Sem. 1919; 1. Sept. 1919 Hjælpelærer Købelev; 1. April 1921 Vikar Branderslev; 1. Maj 1921 Andenlærer Rønninge; 1. April 1924 Enelærer Smedebæk Skole; Medl. af Bestyrelsen for Brugsforeningen en Aarrække.

THORLUND SKOLE.

Jensen, Otto Holger, Enelærer; f. 26. Maj 1901 i Hørup; Søn af Landmand Mads Peter J. og Hustru Ane, f. Steffensen. Jelling Sem. 1924; Tillægsprøve i Tysk 1925; 1. Sept. 1924 Vinterlærer Hestbjerg pr. Holstebro; 1. Juni 1925—1. Sept. 1927 vikarieret i Rynkeby, Harresø,



Dørslund, Harresø og Kollemorten; 1. Jan. 1928 Enelærer Thorlund Skole.

N. SNEDE PRIVATSKOLE.

....., Skoleleder.

TYKSKOV PRIVATSKOLE.

....., Skoleleder.

ODDER KOMMUNE.

BALLE SKOLE.



Jørgensen, Ejnar, Førstelærer; f. 3. Nov. 1900 i Bredsten pr. Vejle; Søn af Møller Jørgen J. og Hustru Larsine, f. Smedegaard; gift 29. Sept. 1929 m. Anna, f. Klausholm, f. 21. Febr. 1903 i Gadbjerg. Haslev Sem. 1926; Organisteks. 1926; udd. v. Aarhus Musikkonservatorium; 1. Marts 1928 Vikar Darum Skole pr. Bramminge; 1. Maj 1928 Lærer Hoptrup Højskole; 1. Sept. 1928 Vikar Darum Skole pr. Bramminge; 1. Okt. 1929 Andenlærer smstds.; 1. Okt. 1930 Førstelærer Balle Skole pr. Odder.



Henriksen, Ulla Kunigunde, Frk., Forskolelærerinde; f. 5. Febr. 1889 i Gjerlev; Datter af Lærer Edward H. og Hustru Regine, f. Petersen. Privat udd.; Aarsk. for Forskolelærerinder 1930—31; 1. April 1913 Lærerinde Fensten For-

skole; 1. Marts 1920 Forskolelærerinde Balle Forskole.

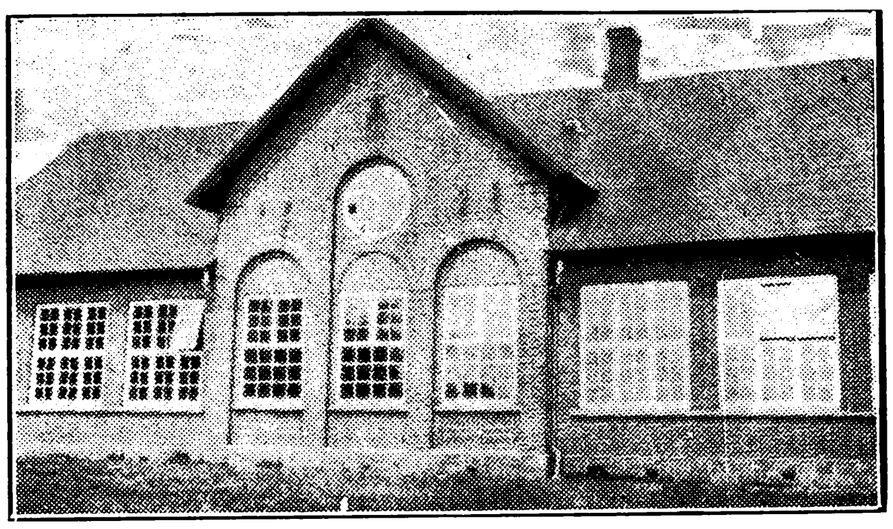

FILLERUP SKOLE, OPFØRT 1905.

Johansen, Asmus Andreas Johannes, Førstelærer; f. 14. Nov. 1905 i Skanderup Sogn v. Kolding; Søn af Landmand Henrik J. og Hustru Kirstine, f. Johansen; gift 24. Juli 1931

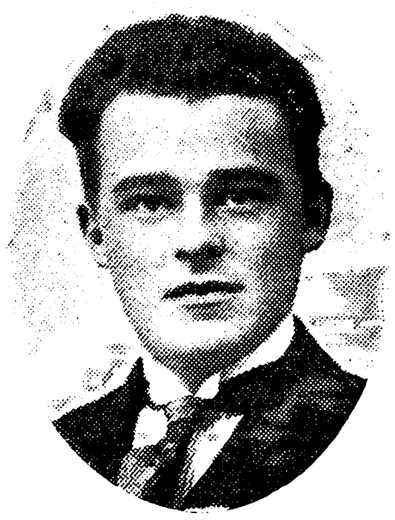

m. Margrethe, f. Jacobsen, f. 28. Jan. 1906 i Mollerup v. Rye. Præliminæreks. 1922; Haslev Sem. 1926; 1. Juni 1928 Andenlærer Over-Jersdal Skole; 1. Sept. 1932 Førstelærer Fillerup Skole.

Andersen, A. K., Frk., Forskolelærerinde; f. 10. Febr. 1888. Hoven Kvindeskole 1912; Forskolelærerinde Fillerup Skole.

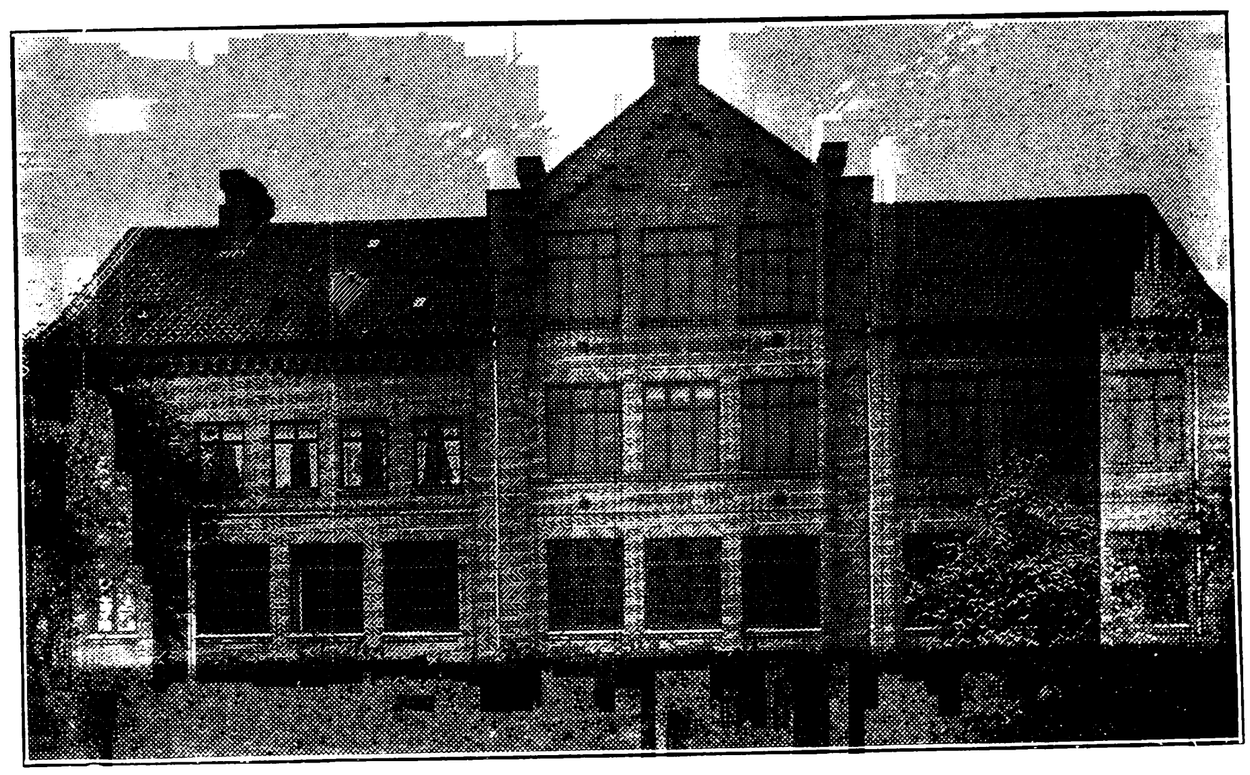

ODDER KOMM. MELLEM- OG REALSKOLE, OPFØRT 1917.

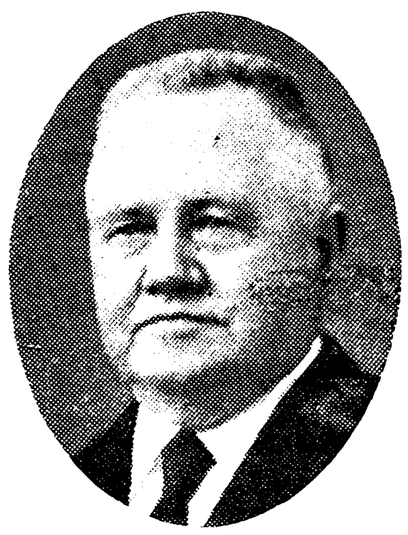

Christensen, Thomas, Overlærer; R. af Dbg.; f. 23. Juni 1864 i Egtved Sogn; Søn af Grdj. Christen Larsen og Hustru Ane Marie, f. Jepsen; gift 16. Okt. 1891 m. Henriette Marie Jørgine, f. Hauerslev, f. 4. Aug. 1868 i Skæve Sogn (død 1932). Jelling Sem. 1883; Aarsk. 1889—90; Studieophold i England 1905; korte Kursus i Fransk og Svensk; 1883—85 Huslærer paa Taastrupgaard pr. Hinnerup; 1885—92 Lærer Sæby private Realskole; 29. Aug. 1892 Odder komm. Mellem- og Realskole; 1. Aug. 1903 Overlærer smstds.; i en Aarrække Formand for Odder Sogns Venstrevælgerforening og Næstformand for Vælgerkredsens Hovedorganisation; Formand for Hjælpekassen og for Huslejenævnet samt et Par Aar for »Odder Dagblad«; i Bestyrelsen for Odder Gasværk siden 1908; Medl. af Odder Menighedsraad siden 1912; Lærer og Inspektør v. Odder tekniske Skole fra 1893—1929. (Afsked 31. Juli 1933).

Blander, Laust, Overlærer; 1. Sept. 1933 Overlærer Odder komm. Mellem- og Realskole. (Biografi: Se I. Bind Side 679.)

Hansen, Jacob, Lærer efter § 35, Forstander; f. 5. Nov. 1893 i Ryslinge; Søn af Mejeribesty-



rer H. J. H. og Hustru Ane, f. Hansen; gift 11. Okt. 1919 m. Edil, f. Jacobsen, f. 8. Juni 1894 i Sinding. Jelling Sem. 1916; Aarsk. 1918—19; flere Feriekursus i Sprog og for Handelsskolelærere; 1. Aug. 1916 Lærer Brande private Realskole; 1. Okt. 1920 Nørregades Friskole i Odense; 1. April 1922 Odder komm. Skole; 1. Dec. 1926 Lærer Odder komm. Mellem- og Realskole; Lærer efter § 35 smstds.; Forstander for Odder Handelsskole fra 1931; Medl. af Bestyrelsen for Dansk Freds- og Folkeforbundsforening i Odder fra 1930.



Holmstrup Jensen, Søren Adolf, Kommunelærer; f. 2. Okt. 1898 i Randers; Søn af Snedkermester Th. J. og Hustru Maren, f. Sørensen; gift 24. Juli 1927 m. Martha, f. Nielsen, f. 9. Okt. 1901 i Vildbjerg. N. Nissum Sem. 1921; Aarsk. i Matematik og Fysik 1930—31; Ollerup Gymnastikkursus 1919; 1. Aug. 1922 Lærer Hurup priv. Realskole; 1. Dec. 1932 Odder komm. Mellem- og Realskole.



Kjeldsen, Astrid, f. Christensen, Frue, Kommunelærerinde; f. 22. Nov. 1902 i Vejle; Datter af Overlærer Chr. C. og Hustru Marie, f. Thiesen; gift 19. Okt. 1930 m. Boghandler Ejnar K., f. 12. Aug. 1905 i Randers. Studentereks. 1920; Ribe Sem. 1923; 1. Aug. 1923 Lærerinde Bjerringbro Realskole; 1. Aug. 1926 Odder komm. Mellem- og Realskole; Tropsfører for Odder Pigespejdere fra 1927.

Olsen, Carl Georg, Lærer efter § 35; f. 8. Nov. 1881. Nexø Sem. 1902; 1906 Lærer Odder komm. Mellem- og Realskole; Lærer efter § 35 smstds.



Thorsager, Anna Alexia, Frk., Forskolelærerinde; f. 1. Juni 1877 i Svaneke; Datter af Overlærer Conrad Zinck Jensen T. og Hustru Oliva Birgitte, f. Holst. Vejle Forskolesem. 1901; Aarsk. i Gymnastik 1905—06; 1. Juli 1901 Forskolelærerinde Odder Kommuneskole; 20 Aug. 1903 Gymnastiklærerinde Odder komm. Mellem- og Realskole.

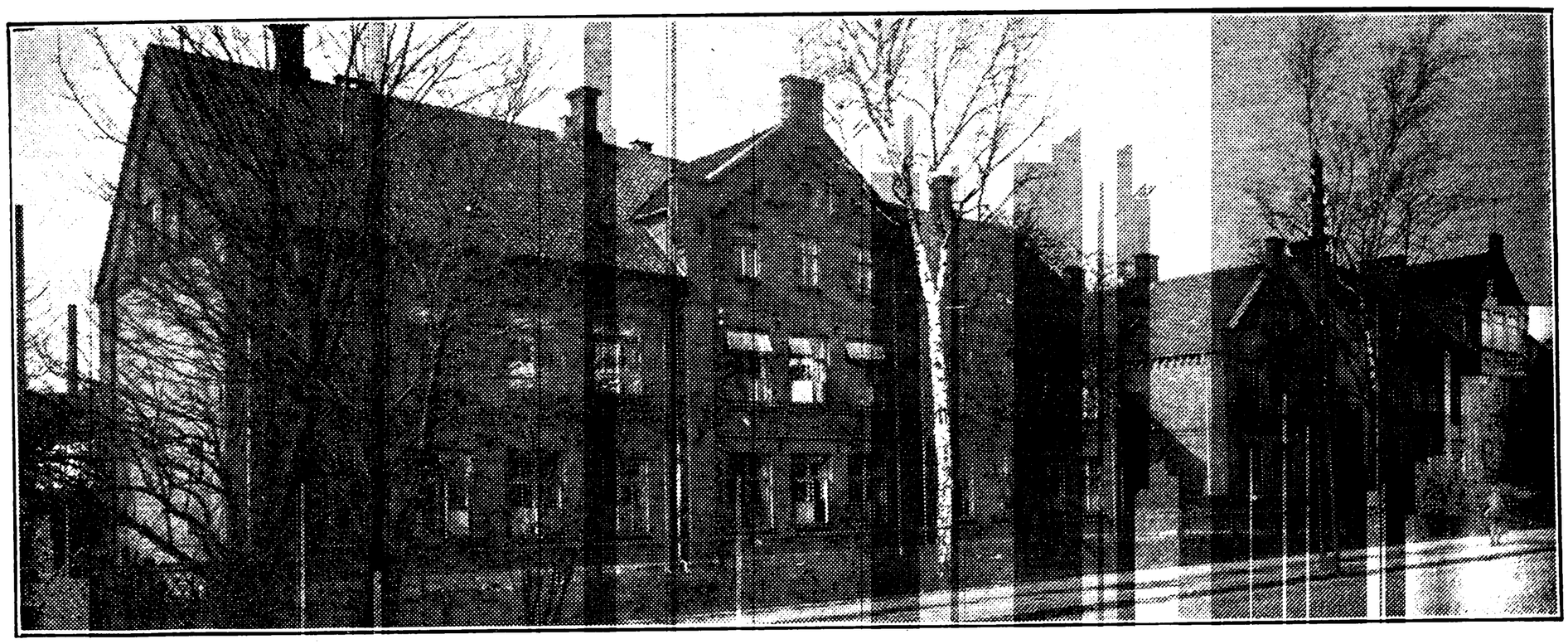

ODDER KOMMUNESKOLE, OPFØRT 1886, OMBYGGET 1893, TILBYGGET 1904 OG 1914.



Warmdahl, Magne J., Overlærer, f. 18. Maj 1878 i Maarslet Sogn; Søn af Boelsmd. Carl Christian Jensen W. og Hustru Anna, f. Pedersen; gift 18. Maj 1906 m. Marna, f. Stoye, f. 26. Sept. 1883 i Silkeborg. Silkeborg Sem. 1900; Aarsk. i Matematik og Fysik 1915; Tillægsprøve i Engelsk 1918; 15. Aug. 1900 Lærer Silkeborg private Realskole; 1. Nov. 1905 Vinderup Skole; 1. April 1915 Svendborg Kommuneskole; 1. Nov. 1918 Overlærer Odder Kommuneskole; Medl. af Sogneraadet fra 1929, Formand for samme fra 1933.



Jochumsen, Christian Marius, Viceinspektør; f. 12. April 1878 i Svinsager; Søn af Forpagter Hans J. og Hustru Johanne, f. Jochumsen; gift 1911 m. Nicoline, f. Rasmussen, f. 10. Juni 1884 i Aarhus. Vordingborg Sem. 1901; Studieophold v. Lake Forest College, U. S. A., i 2 Aar; 1. Febr. 1909 Lærer Odder Kommuneskole; 1. Jan. 1933 Viceinspektør smstds.; Værgeraadsformand i Odder Kommune fra 1918.

Andersen, Anders Christian Harbo, Kommunelærer; f. 3. Maj 1891 i Hillerslev pr. Thisted; Søn af Landmand Anton A. og Hustru Kirstine, f. Kjærulff; gift 8. Aug. 1919 m. Margrethe, f. Knudsen, f. 26. Febr. 1897 i Nyborg. N. Nissum Sem. 1919; Aarsk. i Dansk, Historie og Samfundskundskab 1928—29; 1. Aug. 1919 Lærer Hvidbjerg Realskole, Thyholm; 1. Aug. 1920 Forstander Løgumgaard Kostskole; 1. Aug. 1926 Lærer Dragstrup Kommuneskole; 1. Maj 1928 Odder Kommuneskole; Kantor v. Odder Kirke fra 1930; Lærer v. Teknisk Skole i Odder fra 1931; Kasserer for Hads Herreds Lærerkreds fra 1931.



Bek, Niels Ancher, Kommunelærer; f. 12. Juli 1895 i Rødding Sogn pr. Viborg; Søn af Grdj. P. Sørensen B. og Hustru Ane Margrethe, f. Rasmussen; gift 16. Maj 1924 m. Anna Bolette, f. Hedegaard, f. 30. Sept. 1895 i Hylke Skole pr. Skanderborg. Silkeborg Sem. 1917; Tillægsprøve i Engelsk 1923; 8. April 1920 Lærer Odder Kommuneskole.

Bomholt, Jens Magnus, Kommunelærer; f. 20. Marts 1887 i Lystrup v. Aarhus; Søn af Grdj. N. Bomholt-Andersen og Hustru Mette, f. Petersen; gift 8. Maj 1914 m. Anna, f. Højmark,

f. 26. Maj 1886 i Kolt Sogn. Jelling Sem. 1908; Aarsk. i Gymnastik og Zoologi 1911—12; Tillægsprøve i Tysk 1912; Aarsk. i Kemi 1914—15 og i Fysik 1917—18. 23. Aug. 1908 Lærer Roskildehvile Optagelseshjem; 1. Marts 1909 Andenlærer Karlby Skole; 1. Okt. 1912 Timelærer Frederiksberg komm. Skolev.; 1. Okt. 1915 fast ansat smstds.; 1. Marts 1922 Odder Kommuneskole; Lærer v. Købmandsskolen 1917—22; Lærer v. Odder Handelsskole fra 1922; Medl. af Odder Valgmenighedsbestyrelse 1928. Har udg.: »Bomholt's Skoledagbog«, Barfods Forlag, 1932.

Jørgensen, A. O., Lærer, f. 18. April 1909. Jelling Sem. 1930; Vikar Odder Kommuneskole; 1. Aug. 1933 Timelærer smstds.

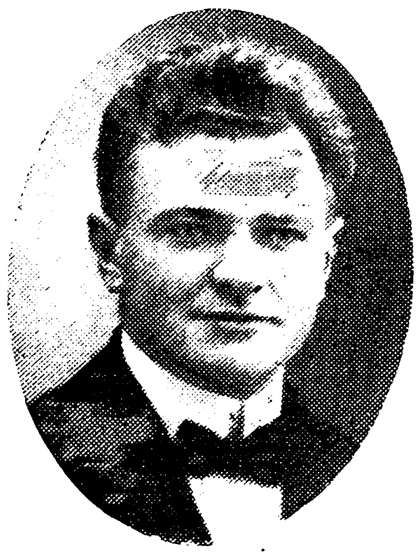

Nielsen, Peder Johnsen, Kommunelærer; f. 8. Okt. 1889 i Sønder Lem; Søn af Købmand Jens N. og Hustru Karen, f. Pedersen; gift 28. Dec. 1916 m. Barbara, f. Lambæk, f. 20. April 1890 i Sønder Lem. Præliminæreks. 1909; Silkeborg Sem. 1912; 1912 Lærer Antvorskov Højskole pr. Slagelse; 1. Nov. 1916 Vraa Skole; 1. Maj 1927 Odder Kommuneskole.

Petersen, Jens Kristian, Kommunelærer; f. 24. Okt. 1870 i Borreby pr. Borre; Søn af Lærer og Organist P. P. og Hustru Metine, f. Christensen; gift 29. Dec. 1931 m. Anna, f. Andersen, f. 5. Okt. 1881 i Vejle. Præliminæreks. 1889; Silkeborg Sem. 1896; 21. Nov. 1896 Andenlærer Thorsager Skole, Thorsager; 1. Jan. 1902 Lærer Odder Kommuneskole.



Winther Nielsen, Hjalmar Frederik, Kommunelærer; f. 27. Febr. 1903 i Nytofte; Søn af Fabriksarbejder Jens Frederik N. og Hustru Ane Marie, f. Hansen; gift 29. Juni 1930 m. Dagny, f. Christensen Fisker, f. 21. April 1908 i Tvenstrup. Haslev Sem. 1925; Statens Tegnelærerkursus 1930; 1. Nov. 1925 Vikar Odder Kommuneskole; 1. Maj 1928 fast ansat smstds.



Christensen, Anne Marie, Frk., Forskolelærerinde; f. 16. Okt. 1885 i Tolne; Datter af Grdj. Julius C. og Hustru Kristine, f. Nielsdatter. Vejle Forskolesem. 1910; flere Haandarbejdskursus; Kursus paa Marthabo Menighedsskole 1929; 1. Juli 1910 Lærerinde Todbjerg Forskole; 1. April 1913 Vinderup Forskole; 1. Maj 1919 Aalestrup Forskole; 1. Marts 1922 Fandrup Friskole; 1. Okt. 1923 Forskolelærerinde Odder Kommuneskole; Formand for Odder K. F. U. K. fra 1931.



Frandsen, Karen, Frk., Forskolelærerinde; f. 23. Juli 1898 i Honumskov, Hvirring Sogn; Datter af Boelsmd. Mikkel F. og Hustru Erikmine, f. Andersen. Vejle Forskolesem. 1919; flere Feriekursus; 1. Maj 1919 Vikar Ulkjær Forskole; 1. Maj 1920 fast ansat smstds.; 1. Dec. 1921 Forskolelærerinde Odder Kommuneskole.

Juul, Ingefred, Frk., Forskolelærerinde; f. 1. Jan. 1878. Vejle Forskolesem. 1898; Forskolelærerinde Odder Kommuneskole.

ODDER ØSTRE FORSKOLE.



Sørensen, Valborg, Frk., Forskolelærerinde; f. 18. Okt. 1881 i Norring Skole pr. Hinnerup; Datter af Lærer J. S. og Hustru Christine, f. Andersen. Vejle Forskolesem. 1903; 1. Nov. 1903 Forskolelærerinde Stjær Skole pr. Harlev; 1. Febr. 1908 Nr. Bjert pr. Kolding; 1. Okt.

1911 Balle Skole, Odder Sogn; 1. Okt. 1919 Odder Østre Forskole; Medl. af Menighedsraadet i Odder fra 1929.

ONDRUP SKOLE.

Poulsen, Niels, Førstelærer; f. 8. Jan. 1874 i Høndrup pr. Hobro; Søn af Grdj. Bo P. og Hustru Mette Oline, f. Nielsen; gift 1898 m. Marie, f. Nielsen, f. 21. Febr. 1877 i Stenild pr. Hobro. Ranum Sem. 1896; 1. Nov. 1896 Enelærer Nørhede Skole pr. Tim; 1. Okt. 1897 Mjels Skole pr. Ellidshøj; 1. Maj 1903 Førstelærer Ondrup Skole pr. Odder.

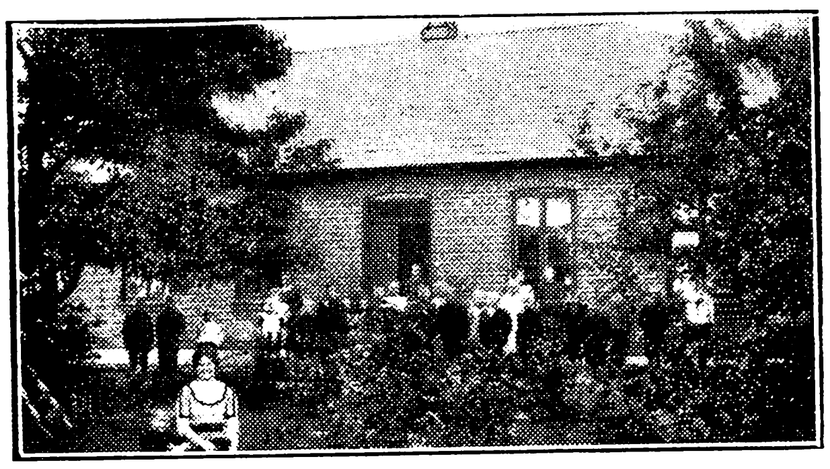

ONDRUP FORSKOLE, OPFØRT 1882.



Hansen, Marie, f. Lund, Frue, Forskolelærerinde; f. 20. Juni 1882 i Horne; Datter af Grdj. Hans L. og Hustru Marie, f. Madsen; gift 15. Dec. 1906 m. Lars H., f. 10. Jan. 1869 i Fyllested. Th. Langs Forskolesem. 1901; flere Feriekursus; 1901—06 Lærerinde Harndrup Skole; 1. Maj 1911 Forskolelærerinde Ondrup Forskole.

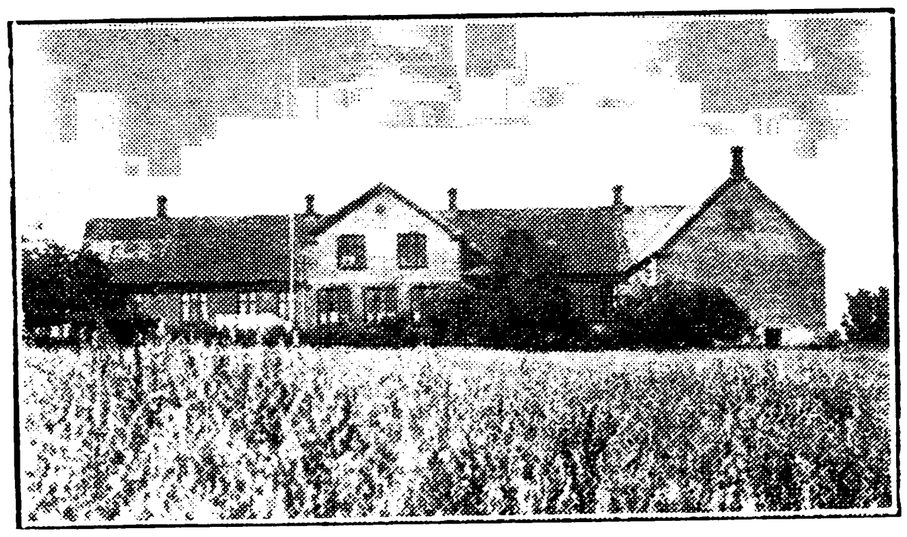

TVENSTRUP SKOLE, OPFØRT 1898,
FORSKOLE TILBYGGET 1917.

Borg, Søren, Førstelærer; f. 30. Juni 1901 i Ramme Sogn pr. Ramme; Søn af Skrædermester S. M. B. og Hustru Mette Marie, f. Løkke; gift 23. Juli 1926 m. Rigmor, f. Kromann, f.



17. Sept. 1902 i Hundstrup Sogn pr. V. Skerninge. Silkeborg Sem. 1922; 1. Sept. 1922 Lærer Ringe Fri- og Efterskole, Ringe St.; 1. Maj 1923 Hundstrup Skole; 1. April 1928 Førstelærer Tvenstrup Skole pr. Odder.

Nielsen, Petrea Franciska, Frk., Forskolelærerinde; f. 17. Febr. 1873 i Sander-Odder; Datter af Grdj. og Sparekassedirektør Jens N. og Hustru Ane Kathrine, f. Pedersen. Pigeskole; Askov udvid. Højskole 1897—98; Borups Kursus, Kbhvn., 1902—03; Aarsk. i Historie, Geografi m. Bifag 1906—07; Aarsk. i Dansk, Svensk og Engelsk 1909—10; flere korte Kursus; Dec. 1901 Forskolelærerinde Tvenstrup Skole.



Jensen, Gudrun Edit, Frk., Lærerinde; f. 13. Febr. 1910 i Odder; Datter af Slagteriarbejder Adolf J. og Hustru Jensine, f. Jensen. Winthers Sem. 1931; 24. Marts 1933 midlertidig Vikar Tvenstrup Forskole.

ODDER FRISKOLE.

....., Skoleleder.

ORMSLEV-KOLT KOMMUNE.



AABO SKOLE, OPFØRT 1868.

Sørensen, Johan Frederik Carl, Enelærer; f. 25. Dec. 1883 i Pederstrup pr. Assedrup; Søn



af Grdj. Poul S. og Hustru Marie, f. Mikkelsen; gift 2. Aug. 1923 m. Kirsten Marie, f. Therkelsen, f. 24. April 1893 i Boring. Jelling Sem. 1905; 1. Marts 1906 Andenlærer Ormslev Skole, Ormslev Sogn; 1. Febr. 1908 Astrup Skole; 1. Febr. 1910 Enelærer Mejlby Skole; 1. Nov. 1913 Aabo Skole, Ormslev Sogn pr. Ormslev; Organist v. Kolt Kirke.

HASSELAGER SKOLE.

Christensen, Carl, Enelærer; f. 27. Jan. 1893 i Tornby, Hjørring Amt; Søn af Husmd. Jens Chr. C. og Hustru Inger, f. Christensen; gift 29. Okt. 1920 m. Dagmar, f. Christiansen, f. 6. Okt. 1892 i Hirtshals, Horne Sogn. Ranum Sem. 1917; Aarsk. i Dansk og Historie 1927; 1. Maj 1920 Andenlærer Tilst Skole pr. Mundelstrup; 1. Jan. 1928 Enelærer Hasselager Skole, Kolt Sogn pr. Hasselager.

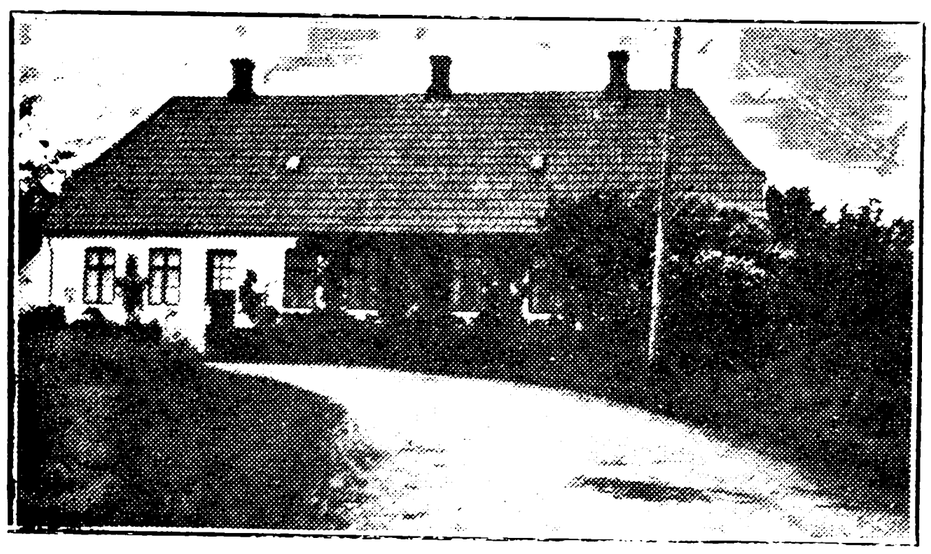

KATTRUP SKOLE.



Jensen, Søren Ammitzbøll Markus, Førstelærer; f. 2. Juni 1886 i Strands pr. Knebel; Søn af Grdj. S. J. og Hustru Marie, f. Marcussen; gift 7. Nov. 1911 m. Marie, f. Haugstrup, f. 13. Maj 1891 i Hørup pr. Jelling. Jelling Sem. 1907; Aarsk. i Historie, Bifag Geografi og Geologi 1910; 1. Aug. 1908 Andenlærer Kattrup Skole, Kolt Sogn pr. Hasselager; 1. Dec. 1911 Førstelærer smstds.; Kirkebylærer.

Grønborg, Harald, Andenlærer; f. 6. Febr. 1899 i Rodskov, Hornslet Sogn; Søn af Lærer Johannes G. og Hustru Jane, f. Thorup; gift 22. Dec. 1922 m. Elisabeth, f. Langkjær, f. 18. Nov. 1895 i Haarmark, Koldby Sogn. Silkeborg Sem. 1920; 1. Nov. 1920 Højskolelærer Høng; 1. Maj 1924 Ubberup; 1. Nov. 1927 Vallekilde; 1. Nov. 1932 Andenlærer Kattrup Skole, Hasselager; Kirkesanger i Kolt Sognemenighed og Frimenighed.

ORMSLEV SKOLE.

Kammersgaard Jensen, P., Førstelærer; f. 20. April 1871. Ranum Sem. 1890; Førstelærer Ormslev Skole; Folketingsmand.

Poulsen, Poul Kjeldsen, Andenlærer; f. 15. Dec. 1894 i Hørning; Søn af Skrædermester P. K. P. og Hustru Marie, f. Antonsen; gift 10. Dec. 1918 m. Olivia, f. Fink, f. 16. Febr. 1893 i Lejrskov. Gedved Sem. 1919; 1. Marts 1920 Andenlærer Ormslev Skole.

Poulsen, Olivia Petrea, f. Fink, Frue, Lærerinde; f. 16. Febr. 1894 i Lejrskov; Datter af Snedkermester Hans O. F. og Hustru Hanna Marie, f. Jensen; gift 10. Dec. 1918 m. Lærer Poul K. P., f. 5. Dec. 1894 i Hørning. Realeks. 1911; 15. Juni 1923 Lærerinde Ormslev Skole.

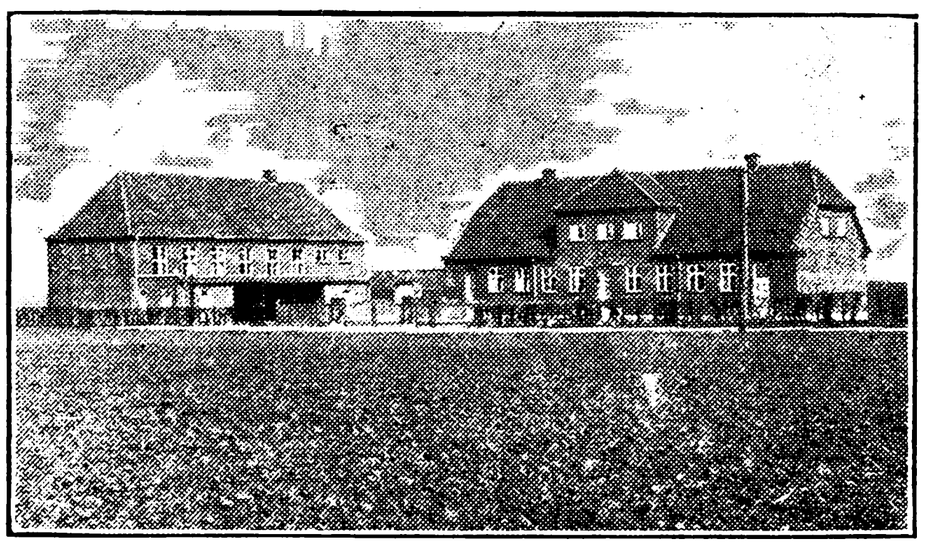

STAUTRUP SKOLE, OPFØRT 1931.



Jensen, Karl Martinus, Enelærer, f. 11. Aug. 1887 i Øster Vandet; Søn af Grdj. Lars J. og Hustru Ane, f. Christensen; gift 28. Jan. 1916

m. Dorthea, f. Hyldgaard, f. 1. Nov. 1895 i Nors Sogn. Ranum Sem. 1912; 1. Juni 1913 kst. Enelærer Vigsø; 1. Jan. 1915 Enelærer Vigsø Skole; 1. April 1923 Kjeldstrup Skole; 1. Sept. 1926 Stautrup Skole.

EDSLEV PRIVATSKOLE.

Christensen, Anna Marie, Frk., Privatlærerinde; f. 16. Juli 1906 i Nøddelund; Datter af Lærer Mads Chr. C. og Hustru Anna Marie, f. Pedersen. Silkeborg Sem. 1929; 1. Sept. 1931 Privatlærerinde Privatskolen i Edslev.

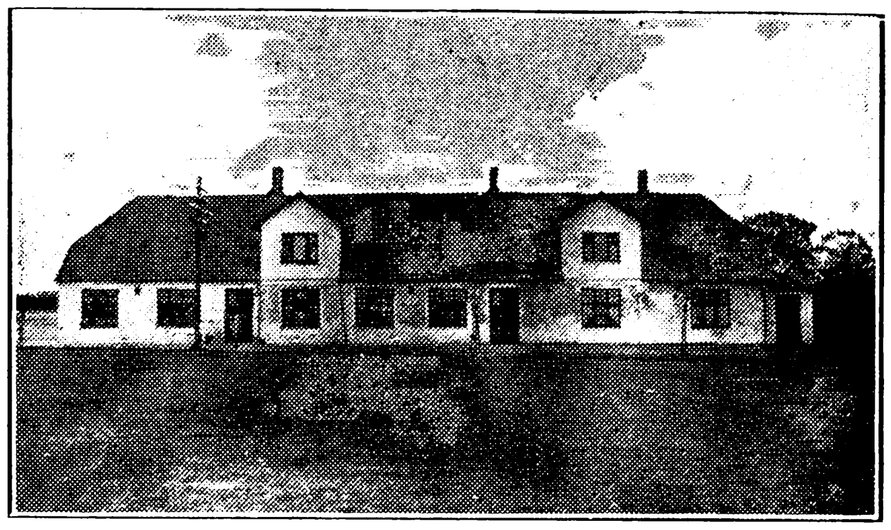

RIIS-TEBSTRUP SKOLE.

OUSTED-TAANING KOMMUNE.

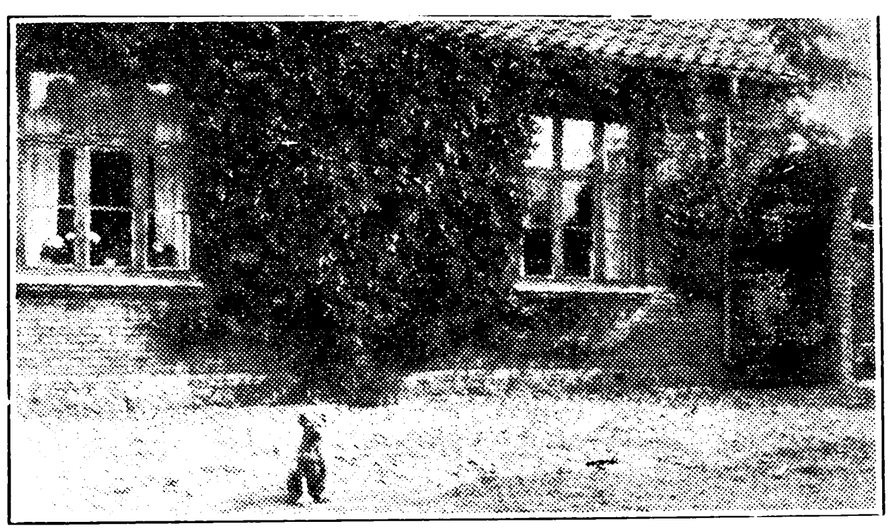

BJØDSTRUP SKOLE.

Petersen, Alfred, Førstelærer; f. 10. Marts 1895 i Aarhus; Søn af fhv. Murermester Rasmus P. og Hustru Sophie, f. Andersen; gift 27. Marts 1923 m. Dagny, f. Knudsen, f. 25. Dec. 1900 i Aarhus. Præliminæreks. 1911; N. Nissum Sem. 1916; forsk. Feriekursus; 1. Maj 1920 Andenlærer Hvejsel; 1. Nov. 1922 Førstelærer Bjødstrup Skole; Formand for Sognebiblioteket; Sparekasserevisor.



Eskesen, Marie Louise, Frk., Forskolelærerinde; f. 7. Sept. 1896 i Lundum v. Horsens; Datter af Landmand Knud E. og Hustru Anna, f. Jensen. Kbhvn.s Forskolesem. 1925; Handelskursus; Feriekursus; Undervisning i Sang og Musik; 1925 Lærerinde Drantum Skole v. Brande; Dec. 1927 Forskolelærerinde Bjødstrup Skole.



Pedersen, Peder Skyt, Førstelærer; f. 4. Okt. 1879 i Husby, Ringkøbing Amt; Søn af Arbmd. Jens P. og Hustru Karen Margrethe, f. Olesen; gift 4. Febr. 1910 m. Anna Marentine, f. Nielsen, f. 11. Marts 1885 i Slagelse. Vinterlærereks. 1901; Gedved Sem. 1905; 1. April 1908 Andenlærer Grædsted; 1. Marts 1911 Sønderby; 1. Juli 1918 Morsbøl Skole; 1. Maj 1922 Førstelærer Riis-Tebstrup Skole.



Foged, Pauline, Frk., Lærerinde; f. 5. Juli 1881 i Alderslyst, Balle Sogn; Datter af Landmand Hans Kristian Petersen (Foged) og Hustru Kristine, f. Sørensen. Th. Langs Sem. 1905; 1. Nov. 1905 Lærerinde Hjallerup Skole; 1. Juni 1908 Riis-Tebstrup Skole; Formand for Foredragsforeningen i Tebstrup ca. 5 Aar.

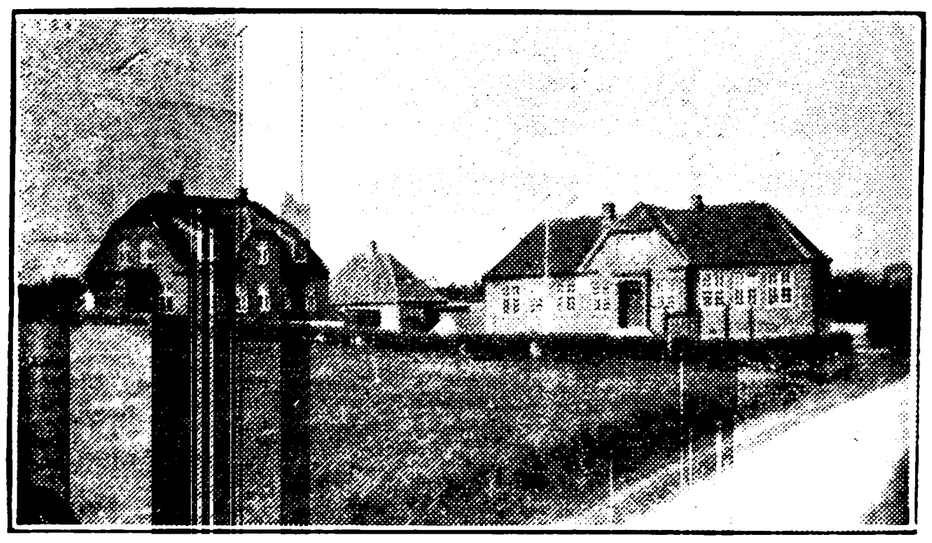

TAANING SKOLE, OPFØRT 1915.



Dall, Knud Johansen, Førstelærer; f. 8. Sept. 1900 i Vejstrup Sogn, Kolding; Søn af Boelsmd. Nis D. og Hustru Anna, f. Hansen; gift 23. Marts 1926 m. Grete, f. Petersen, f. 23. Marts 1905 i Emborg. Tønder Sem. 1924; 1925 Lærer paa Himmelbjerggaarden; 1. Nov. 1925 Andenlærer Sønderbæk Skole v. Randers; 1. April 1927 Førstelærer Taaning Skole; Formand for Ungdoms- og Foredragsforening; Formand for Taaning Sognebogsamling; Formand for Aftenskoleforeningen for Skanderborg Amt.

Jacobsen, Emma Th., Frk., Lærerinde; f. 2. Nov. 1892. Aarhus Sem. 1916; Kursus i Gymnastik og Skolekøkken; Lærerinde Taaning Skole.



V. og Hustru Mathilde, f. Larsen; gift 1. Jan. 1928 m. Rigmor, f. Nielsen, f. 8. Juli 1907 i Astrup Skole pr. Malling. Ranum Sem. 1924; 1. Sept. 1924 Lærer Ask Højskole; 1. Jan. 1928 Vejby Skole pr. Vraa; 1. Febr. 1932 Førstelærer Dyngby Skole.

Rodkjær, Sofie, Frk., Forskolelærerinde; f. 12. Jan. 1882 i Dystrup, Ørum Sogn pr. Grenaa; Datter af Grdj. Peter R. og Hustru Marie, f. Pedersen. Varde Forskolesem. 1901; 15. Aug. 1901 Forskolelærerinde Dyngby Skole pr. Boulstrup St., Bjergager Sogn; Aftenskoleundervisning gennem flere Aar.

RANDLEV SKOLE.

Vang Sørensen, Christian, Førstelærer; f. 28. Okt. 1886 i Spentrup; Søn af Forpagter Christian Sofus S. og Hustru Ane Kirstine, f. Nielsen; gift 28. Dec. 1915 m. Bertha, f. Nygaard, f. 4. Jan. 1893 i Boulstrup. Præliminæreks. 1903; Ranum Sem. 1908; 1. Aug. 1908 Lærer Bruunsgades private Skole, Aarhus; 1. Aug. 1909 Andenlærer Dyngby Skole; 1. Sept. 1913 Førstelærer Randlev Skole pr. Neder Randlev; Kirkesanger v. Randlev Kirke.

RANDLEV-BJERGAGER KOMMUNE.



DYNGBY SKOLE.

Veien, Arnold, Førstelærer; f. 1. Dec. 1898 i Tværsted; Søn af Sogneraadsformand Christen

RANDLEV FORSKOLE.



Waaben, Rigmor Sass, Frk., Forskolelærerinde; f. 20. April 1902 i Faarup Skole v. Randers; Datter af Lærer Jess W. og Hustru Petrine, f. Husum. Kbhvn.s Forskolesem. 1925; 1. Juli 1926 Vikar Randlev Forskole; 1. Febr. 1927 Forskolelærerinde smstds.

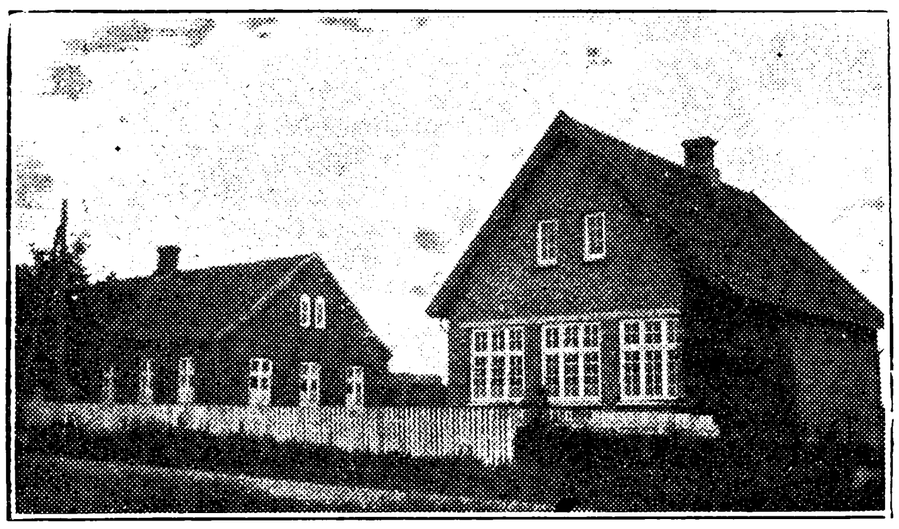

RØRTH-ELLE SKOLE, OPFØRT 1927.

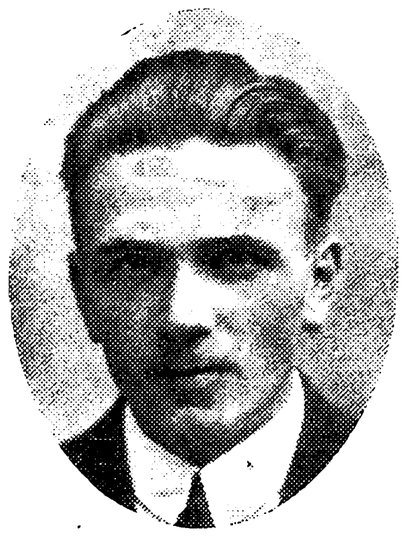

Høy, Laust, Førstelærer; f. 19. Okt. 1906 i Nr. Nebel; Søn af Landmand Christen H. og Hustru Maren, f. Larsen. Jelling Sem. 1928: Skrivekursus Lyngby 1933; 15. Okt. 1928 Vikar Sædding, Skjern; 20. Febr. 1929 Nr. Nebel; 1. April 1929 Landerupgaard; 1. Sept. 1929—1. Maj 1930 Lydum; 1930—31 Vinterlærer Kvong, Varde; 26. Aug. 1931 Vikar v. Rørth-Elle Skole; 1. Dec. 1931 Aspirant smstds.; 1. Juli 1933 fast ansat smstds.; Organist v. Bjergager Kirke.

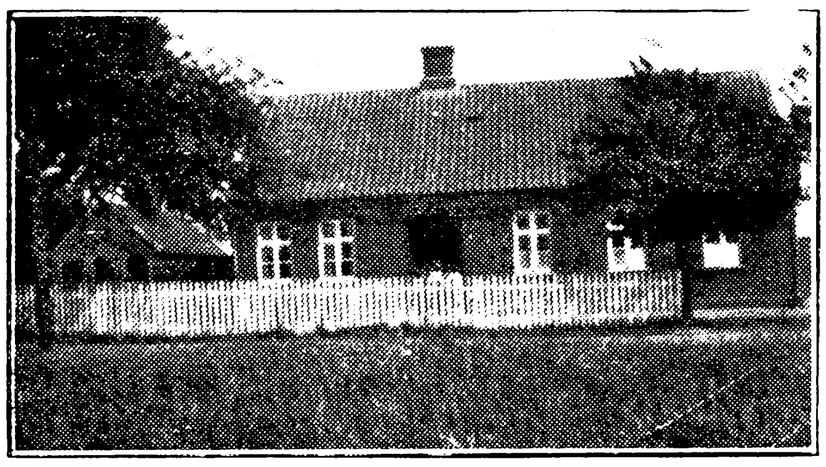

RØRTH-ELLE FORSKOLE.



Pedersen, Sørgine Kristine, Frk., Forskolelærerinde; f. 8. Juni 1885 i Elsted pr. Lystrup; Datter af Mejeribestyrer Hans P. og Hustru Sørgine, f. Sørensen. Th. Langs Forskolesem. 1906; Fortsættelseskursus i Haandgerning i Kbhvn. 1909; 1. Jan. 1908 Forskolelærerinde Raaby Skole pr. Dalbyover; 1. Maj 1912 Rørth-Elle Forskole pr. Neder Randlev.

ERIKSMINDE FRISKOLE.

Kirk, Karl, Friskolelærer; f. 5. April 1890 i Sdr. Næraa; Søn af Friskolelærer Chresten K. og Hustru Marie Kristine, f. Pedersen; gift 8. Juli 1917 m. Anna, f. Bredkjær, f. 12. Aug. 1889 i Bredkjær, Randlev Sogn. Jelling Sem. 1911; 1. Nov. 1911—1. Nov. 1912 Lærer Hejls Efterskole pr. Hejls; 1. April 1913 Nørre Kollemorten Friskole pr. Jelling; 1. Nov. 1915 Eriksminde Friskole; 1. April 1917 Lærer v. og Leder af samme; Medl. af Bestyrelsen for Dansk Friskoleforening og Formand for jyske Afd. af samme fra 1926; Næstformand i Efterlønskassen for Lærere og Lærerinder i Friskolen.

Kirk, Anna, f. Bredkjær, Frue, Friskolelærerinde; f. 12. Aug. 1889 i Bredkjær, Randlev Sogn; Datter af Grdj. Rasmus B. og Hustru Marie, f. Hansen; gift 8. Juli 1917 m. Friskolelærer K. K., f. 5. April 1890 i Sdr. Næraa. Vejle Forskolesem. 1912; 1. Sept. 1912 Lærerinde Sønderup Friskole pr. Slagelse; 1. April 1914 Eriksminde Friskole pr. Boulstrup St.; Medl. af Bjergager Sogneraad fra 1933.

RING-FØVLING KOMMUNE.

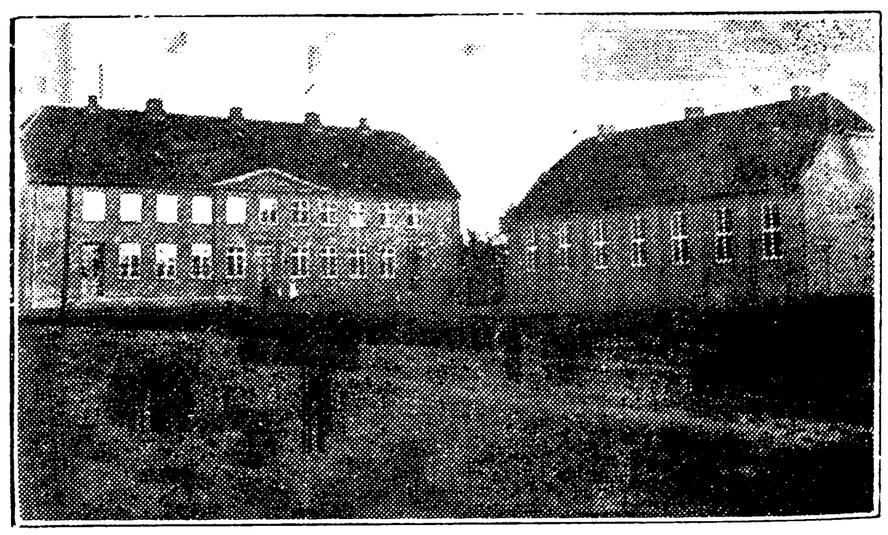

BRÆDSTRUP SKOLE, OPFØRT 1925.



Hansen, Hans, Førstelærer; f. 11. Maj 1889 i Eltang; Søn af Grdj. J. C. H. og Hustru Gertrud Marie, f. Nielsen; gift 3. Juli 1915 m. Dagmar, f. Bjerresgaard, f. 14. Marts 1892 i Eltang. Gedved Sem. 1910; forsk. Feriekursus; 1. Juli 1910 Andenlærer Himmelbjerggaarden; 1. Aug. 1914 Førstelærer i Sdr. Vissing; 1. Juli 1918 Aagaard; 1. Maj 1922 Brædstrup Skole; Medl. af Menighedsraadet; Formand for Værgeraadet

og Foredragsforeningen. Har udg.: Sproglærekort I—II(eget Forlag).



Gunhøj, K. K. Jensen, Lærer; f. 13. Marts 1901 i Virklund; Søn af Grdj. Steffen Jensen »Gunildshøj« og Hustru Marie, f. Elling; gift 5. Okt. 1930 m. Anna, f. Olesen, f. 19. April 1905 i Brædstrup. Præliminæreks. fra Universitetet 1919; 1. Del Silkeborg Sem. 1921; Ranum Sem. 1923; Gymnastikkursus Ollerup; Svømmekursus Helgoland (Kbhvn.); 1. Aug. 1925 Lærer Brædstrup Skole; Bibliotekar for Brædstrup Bibliotek; Journalist v. lokale Dagblade.



Hansen, Ingeborg Marie, Frk., Lærerinde; f. 8. Juni 1891 i Bovense Sogn; Datter af Møller Anders Christian H. og Hustru Gertrud Marie, f. Jensen. Præliminæreks.; Odense Sem. 1924; Tillægseks. i Engelsk; Eks. i Orgelspil; 1924—26 Vikar i Lønstrup, Føvling og Brædstrup; 1. Juli 1926 Lærerinde Brædstrup Skole.

Follesen, Augusta, Frk., Forskolelærerinde; f. 2. April 1896. Vejle Forskolesem. 1916; Forskolelærerinde Brædstrup Skole.



FØVLING SKOLE.

Kristiansen, Niels Georg, Førstelærer; f. 7. Marts 1880 i Ousted Sogn; Søn af Grdj. Jens Peter K. og Hustru Bodil, f. Nielsen; gift 9. Aug. 1911 m. Anna Poulsen, f. Grøndal, f. 9. Febr. 1887 i Vinding Sogn. Gedved Sem. 1901; forsk. Feriekursus; 1906—10 Lærer i Slagballe; 1. Marts 1910 Førstelærer Føvling Skole.



Knoth, Birgitte Petrea Cecilie, Frk., Lærerinde; f. 20. Dec. 1890 i Them; Datter af Bagerm. Alfred Carl Theodor K. og Hustru Petrea, f. Jensen. Silkeborg Sem. 1912; Gymnastikkursus; Seminariets Musikudd.; Vikar i Klastrup; Vinterlærerinde i Holsted; 1. Maj 1914 Lærerinde Føvling Skole.

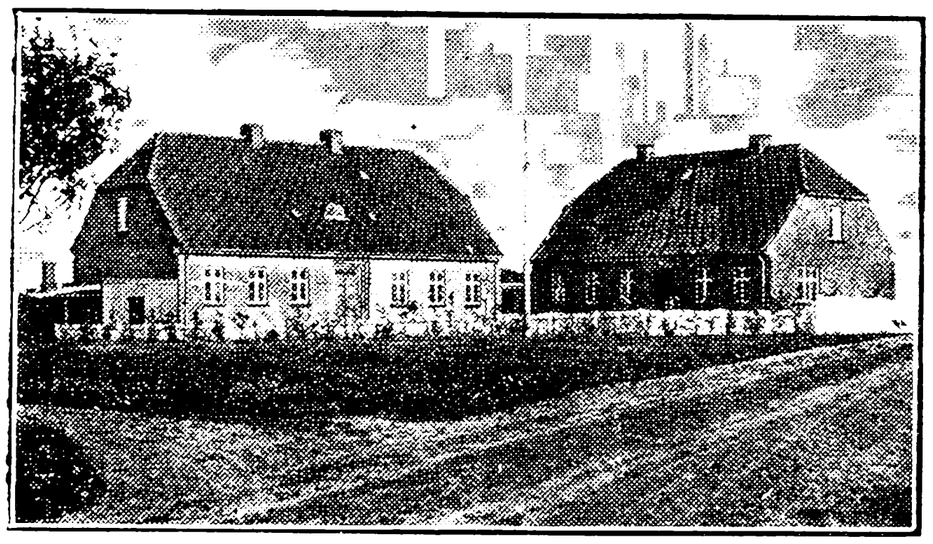

HAARUP SKOLE.



Langballe Nielsen, Peder, Førstelærer; f. 4. Maj 1894 i Aulum Sogn; Søn af Grdj. Hans Vilhelm N. og Hustru Marie, f. Grønbæk; gift 10. Aug. 1922 m. Hedvig Kirstine, f. Madsen, f. 29. Febr. 1892 i Flemløse Sogn. Silkeborg Sem. 1919; Sløjdlærereks. 1921; Studiebesøg; forsk. Feriekursus; 1921 Andenlærer i Hedensted; 1. Nov. 1925 Førstelærer Haarup Skole pr. Brædstrup.

Nielsen, Anna, Frk., Forskolelærerinde; f. 9. April 1895 i Træden; Datter af Grdj. Niels N. og Hustru Ane Marie, f. Frandsen. Vejle Forskolesem. 1925; Feriekursus i Gymnastik Snoghøj; 20. April 1925 Vikar Sattrup Skole; 1. Sept. 1925 Føvling private Skole; 1. Jan. 1927 Lærer-



inde Haarup Skole; Medl. af Bestyrelsen og Kasserer for Ungdoms- og Gymnastikforeningen.

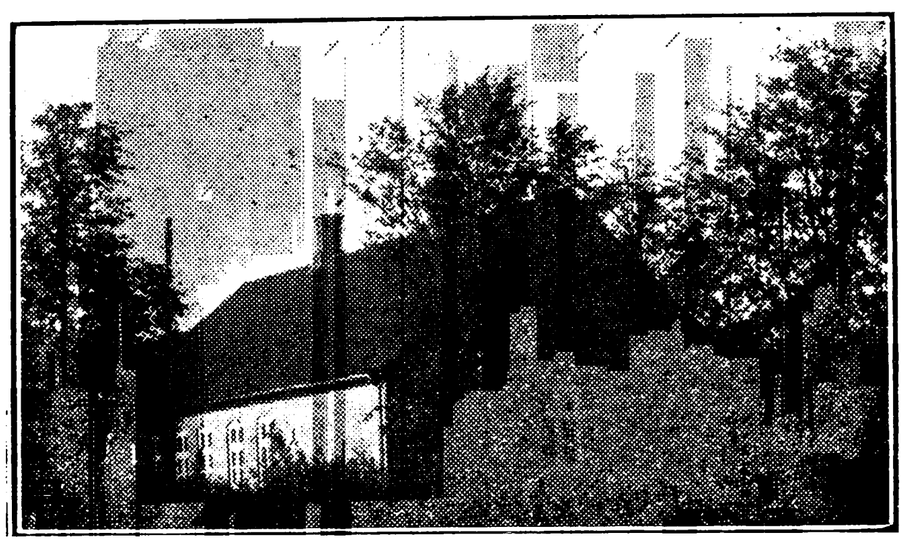

RING SKOLE, OPFØRT 1889.



Sørensen, Enevold Laurits, Førstelærer; f. 18. Marts 1894 i Terpager, Bramminge; Søn af Grdj. H. Christian S. og Hustru Anna Marie, f. Christensen; gift 19. Maj 1923 m. Dagny, f. Hagemann, f. 14. Marts 1901 i Horsens pr. Langholt. Ribe Sem. 1917; forsk. Feriekursus; 1. Nov. 1920 Lærer i Sønder Sejerslev; 1. Jan. 1927 Førstelærer Ring Skole.

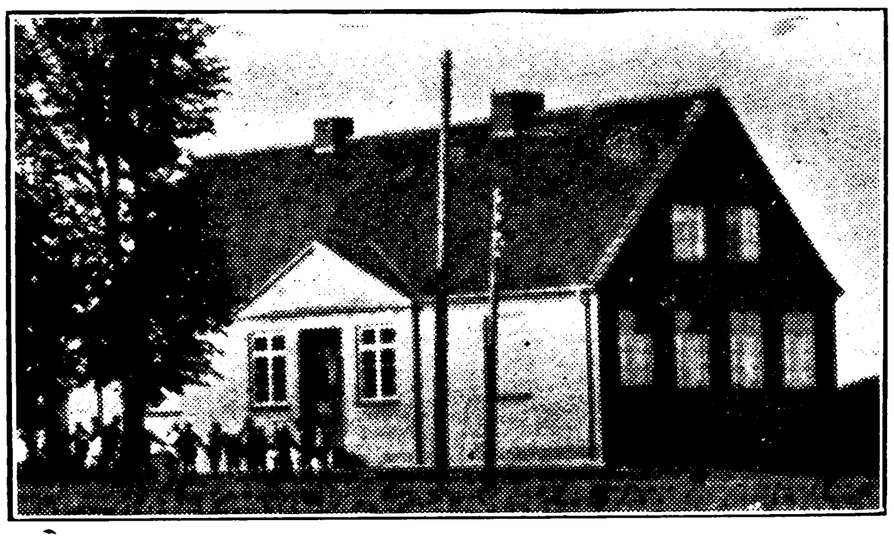

RING FORSKOLE, OPFØRT 1926.

Kjærholm, Karen Jensen, Frk., Forskolelærerinde; f. 9. Maj 1896 i Brabrand; Datter af Førstelærer J. H. K. og Hustru Maren, f. Jensen. Realeks.; Vejle Forskolesem. 1925; Gymnastikkursus; 1925 Vikar i Brundby, Samsø; 1926—27 Holsted Efterskole; 1. Maj 1927 Forskolelærerinde Ring Skole.

RYE KOMMUNE.

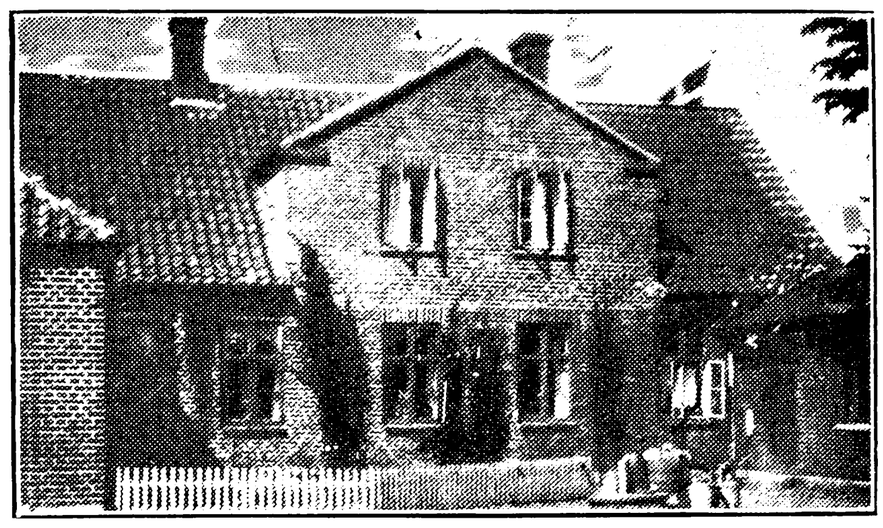

EMBORG SKOLE.



Elling, Niels Herlev Nielsen, Enelærer; f. 2. Sept. 1883 i Lysbro; Søn af Teglbrænder Niels Nielsen E. og Hustru Kristine, f. Christensen; gift 16. Sept. 1914 m. Marie, f. Mortensen; f. 16. Marts 1875 i Balle. Silkeborg Sem. 1912; Sløjdlærereks. 1921; 1. Aug. 1914 Enelærer Emborg Skole pr. Alken, Gl. Rye Sogn.

GLARBO SKOLE.

Jensen, Ingemann Julius, Enelærer; f. 2. Juli 1890 i Visborg; Søn af Smedemester Anton J. og Hustru Jensine, f. Nielsen; gift 19. Sept. 1919 m. Gertrud, f. Rasmussen, f. 15. Jan. 1891 i Dynæs (død). Ranum Sem. 1912; Organisteks. 1912; 1. Maj 1917 Enelærer Glarbo Skole, Rye Sogn pr. Rye St.; Organist v. Gl. Rye Kirke fra 1912.

RYE SKOLE.

Nielsen, Harald, Førstelærer; f. 2. Marts 1907 i Jerne; Søn af Husmand H. Peter N. og Hustru Ane, f. Nielsen; gift 22. Dec. 1929 m. Ingeborg, f. Stenbæk, f. 10. Marts 1903 i Lødderup. Præliminæreks. 1923; Gedved Sem. 1928; 1. Nov. 1928 Vinterlærer Vinding Skole pr. Holstebro; 1. Juli 1929 Andenlærer Vindblæs Skole; 1. Maj 1933 Førstelærer Rye Skole.

Petersen, Katrine Anna Strunge, Frk., Forskolelærerinde; f. 20. Dec. 1900 i Sorring Sogn; Datter af Førstelærer J. M. P. og Hustru Marie, f. Strunge. Vejle Forskolesem. 1928; 1. Nov.



1932 Forskolelærerinde Gl. Rye Skole, Rye Sogn pr. Rye St.

RØGEN-SPORUP KOMMUNE.

FARRE BYSKOLE.

Graf, Magnus Vilhelm Detlef, Enelærer; f. 15. Juni 1901 i Vigerslev; Søn af Lærer Friderick Christoff. Detlef G. og Hustru Anna Kirstine, f. Andersen; gift 27. Juli 1926 m. Elna, f. Lauritzen, f. 18. Juni 1906 i Hammel. Nyspr. Artium 1919; Skaarup Sem. 1922; flere korte Kursus; 1922 Vikar Voldby; 1923 Andenlærer Refsvinge; 1926 Voldby; 1928 Enelærer Farre Byskole; Kirkesanger siden 1922; Kirkebylærer siden 1928; Medl. af Sogneraadet siden 1933; Revisor i Sygekassen og Sygeplejeforeningen siden 1931; Revisor i Hammel Foredragsforening siden 1928; Næstformand i Hammel Teaterforening siden 1931.

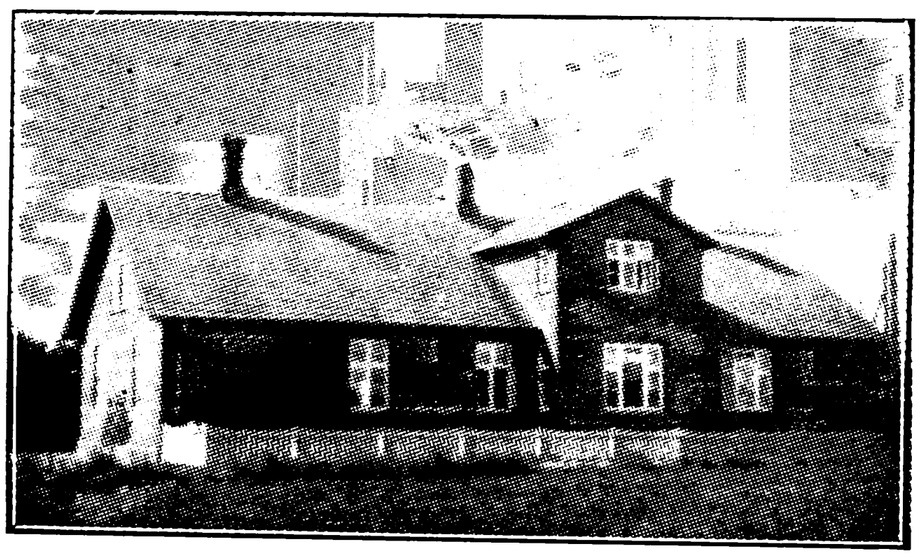

FARRE HEDESKOLE, OPFØRT 1890.



Nielsen, Melbye, Enelærer; f. 5. Sept. 1882; Søn af Brandinspektør Peter N. og Hustru Mette Katrine Gamborg, f. Jensen; gift 15. Okt. 1907 m. Ane Kirstine, f. Sørensen, f. 4. Febr. 1886 i Outrup. Gedved Sem. 1905; flere korte Kursus; 1905 Hjælpelærer Farre Hedeskole; 1. Nov. 1906 konst. og 1. Nov. 1907 Enelærer smstds.; Stifter af og Formand for Sporup Sogns Bibliotek siden 1908; Formand for Børnebogsamlingen; Næstformand for Sygekassen en Aarrække; Kasserer for Sygeplejeforeningen en Aarrække; Kommunalrevisor fra 1926; Leder af Aftenskolen siden 1907.

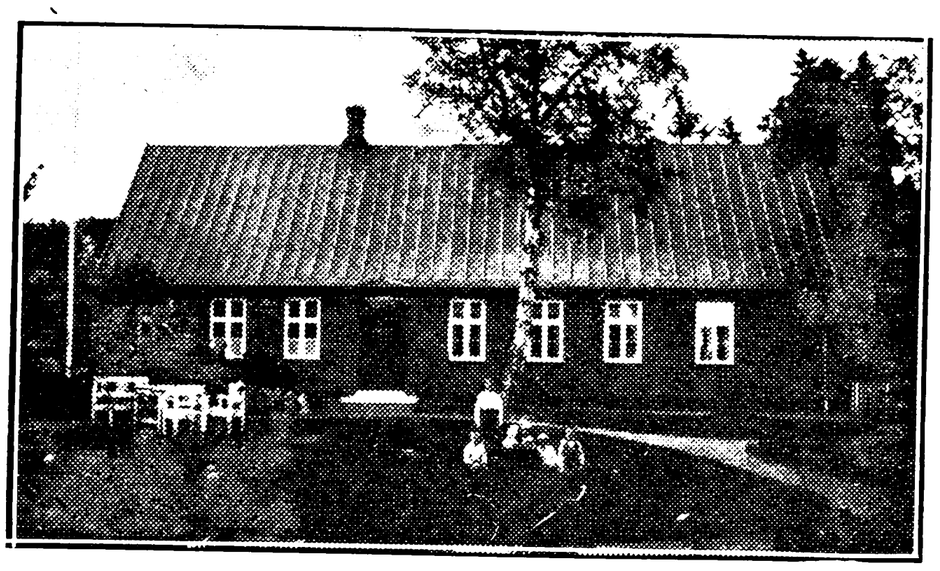

RØGEN SKOLE.

Hansen, Harald Marinus, Førstelærer; f. 29. Nov. 1887 i Ildved; Søn af Grdj. Jens Rasmus H. og Hustru Marie Kirstine, f. Hansen; gift 4. Marts 1917 m. Hansine Petrea, f. Rasmussen, f. 4. Marts 1890 i Lyngby pr. Trustrup. Silkeborg Sem. 1916; flere korte Kursus; 1917—20 Vikar i Drastrup, Kattrup Skole (Hasselager), Auning, Uldum Højskole, Hørning og Røgen Skoler; 1. Juni 1920 Førstelærer Røgen Skole; Kirkesanger og Kirkebylærer siden 1920; Medl. af Værgeraadet en Aarrække; Kommunalrevisor siden 1925; Revisor i Sygekassen siden 1925; Kasserer i Sygeplejeforeningen siden 1926. Har skrevet Afhandlinger til stedlige Dagblade.

Reetz, Ellen, Frk., Forskolelærerinde; f. 21. Maj 1902 i Kølstrup; Datter af Lærer Holger R. og Hustru Marie, f. Hansen. Realeks. Kerteminde 1919; Th. Langs Forskolesem. 1925; flere korte Kursus; 14. Jan. 1926—31. Marts 1927 Vikar i Kirkerup v. Slagelse; 1. Maj 1927—1. Sept. 1928 Vikar i Harndrup, Oldrup, Kværndrup, Karup og Træden Skole; 1. Sept. 1928 Forskolelærerinde Røgen Skole.

SABRO-FAARUP KOMMUNE.

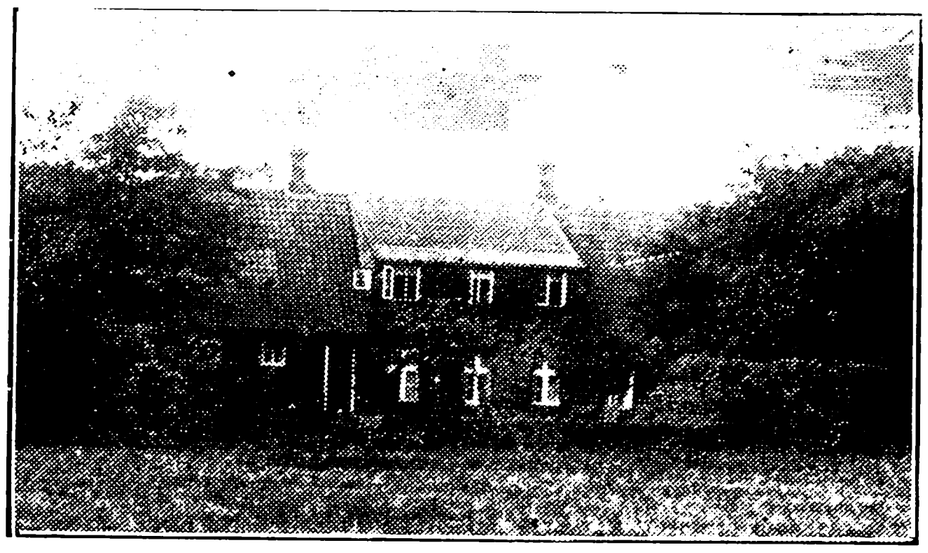

FAARUP SKOLE.

Korsbæk, Alfred, Førstelærer; f. 6. Maj 1887 i Brønderslev; Søn af Husmd. J. Chr. Larsen K.



og Hustru Kristiane, f. Lykkegaard; gift 29. Dec. 1914 m. Org. v. Faarup Kirke Marie, f. Krause-Kjær, f. 28. Nov. 1892 i Skjæring. Skaarup Sem. 1912; 1. Jan. 1913 Andenlærer Egaa Skole; 1. Jan. 1915 Førstelærer Faarup Skole; Kirkesanger; tidl. Formand for Aarhus Amts landøkonomiske Selskabs Ungdomsudvalg; Medl. af Menighedsraadet; Medl. af Bestyrelsen for Kirkeligt Samfund af 1898, Aarhus Amtskreds; tidl. Medl. af Bestyrelsen for Aarhus Amtskreds af Danmarks Fjerkræavlerforening; tidl. Medl. af Bestyrelsen for 85. Lærerkreds (Formand 1 Aar); Næstformand for Værgeraadet; Medl. af Bestyrelsen for Plantningsforeningen for Aarhus og Omegn; Medarbejder v. Aarhus Amtstidende; har skrevet flere Smaadigte og Sange; Medarbejder v. Menighedsbladet; har holdt adskillige Foredrag over hele Landet om landøkonomisk Ungdomsarbejde; endvidere om »Barthanismen« — første Gang 1930.

Clesen, Pouline, Frk., Forskolelærerinde; f. 14. Juni 1889 i Sabro; Datter af Sognefoged Ole O. og Hustru Thea, f. Poulsen. Varde Forskolesem. 1910; 1. Nov. 1910 Forskolelærerinde Herskindhede; 1. Okt. 1911 Faarup Skole.

SABRO SKOLE.

Bach, Niels Peter Hermann, Førstelærer; f. 17. Marts 1876 i Hald pr. Randers; Søn af Karetmager Mikkel B. og Hustru Dorthea, f. Hollbaum; gift 23. Juli 1910 med Marie Kristiane, f. Nielsen; f. 26. Juli 1880 i Skjæring. Jelling Sem. 1899; Feriekursus Gymnastik 1903; Geografi 1920—21; Dansk 1908—09; Tillægseks. i Tysk og Engelsk; 11. Dec. 1901 Andenlærer Langaa Skole; 1. Sept. 1904 Førstelærer Sabro Skole; Medlem af Menighedsraadet og Værgeraadet; Leder af Aftenskolen.

Jensen, Kirstine, Frk., Forskolelærerinde; f. 26. Febr. 1884 i Foldby; Datter af Smed Rs. J. og Hustru Maren, f. Jensen. Vejle Forskolesem. 1908; 1. Dec. 1908 Forskolelærerinde Sabro Skole.

SAKSILD-NØLEV KOMMUNE.

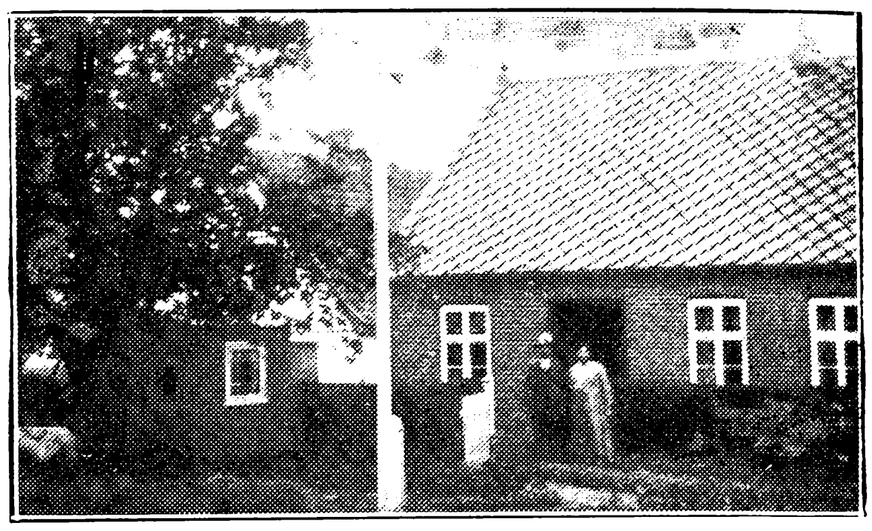

KYSING SKOLE,
OPFØRT 1887, GYMNASTIKHUSET 1908.



Bay Andersen, Valdemar Søren, Enelærer; f. 1. Okt. 1872 i Besser, Samsø; Søn af Lærer Hans Hansen A. og Hustru Marie, f. Bay; gift 10. April 1900 med Karen Marie, f. Stjerne Jensen, f. 17. Marts 1871 i Besser, Samsø. Gedved Sem. 1894; 1. April 1896 Andenlærer Gerrild Skole pr. Grenaa; 1. Sept. 1899 Enelærer Kysing Skole, Saxild Sogn pr. Odder.



NØLEV SKOLE.



Bundgaard Lassen, Jens Herluf, Førstelærer; f. 23. Dec. 1892 i Laven Skole, Faaborg; Søn

af Lærer Lars Rasmus L. og Hustru Anna, f. Andersen; gift 29. April 1921 m. Helga Kirstine, f. Rasmussen, f. 6. Nov. 1896 i Kattrup. Gedved Sem. 1917; Sløjdlærerudd.; Feriekursus i Gymnastik og Fysiksløjd; 1. Jan. 1917 Vikar Nr. Vissing Skole pr. Skanderborg; 1. Sept. 1919 Kværndrup Skole; 1. Jan. 1920 Enelærer Jaungyde v. Skole; 1. Dec. 1926 Førstelærer Nølev Skole pr. Assedrup; Kirkesanger v. Nølev Kirke fra 1926; Medl. af Saksild-Nølev Sogneraad; Formand for Værgeraadet.

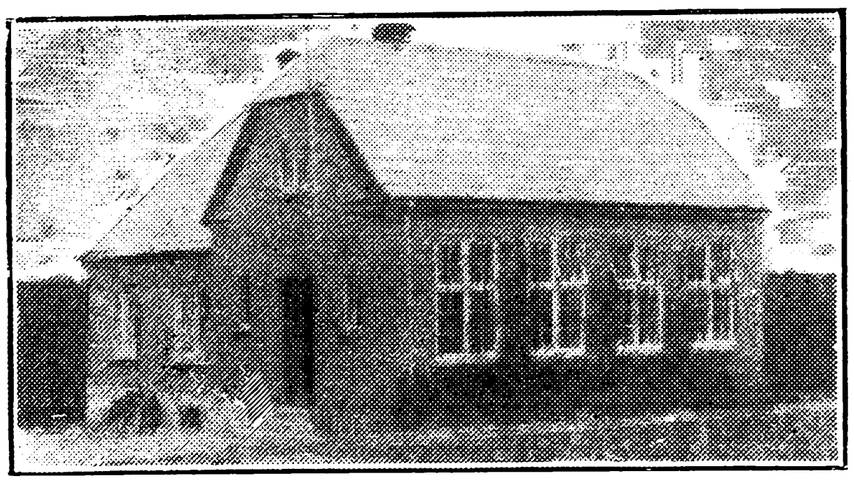

NØLEV FORSKOLE, OPFØRT 1921.



Albæk, Ane Nielsine Christensen, Frk., Forskolelærerinde; f. 15. Juni 1875 i Vorup; Datter af Grdj. Christen A. og Hustru Ane Kirstine, f. Jensen. Vejle Forskolesem. 1899; Organisteks. 1911; Feriekursus i Zoologi og Botanik 1906 og i Dansk 1921 og 22; 1. Maj 1899 Forskolelærerinde Nølev Forskole; Medl. af Menighedsraadet fra 1926, af Hjælpekassen en Periode.



SAKSILD-RUDE FÆLLESSKOLE, OPFØRT 1901.

Pedersen, Arne, Førstelærer; f. 17. Maj 1888 i Høgsholt Skole, Havre Sogn; Søn af Førstelærer G. N. P. og Hustru Jenny Mariane, f. Jensen; gift 1. Maj 1916 m. Inger Margrethe, f. Hvidbjerg-Hansen, f. 9. Sept. 1896 i Klovborg Præstegaard. Jonstrup Sem. 1912; flere Feriekursus; 1. Juni 1912 Andenlærer Lyngsaa Skole; 1. Sept. 1914 Enelærer Aaes Skole; 1. Nov. 1916 Førstelærer Saksild-Rude Fællesskole; Medlem af Sogneraadet fra 1929; Bogholder i den lokale Sparekasse fra 1917; Formand for Sognebogsamlingen 1922; Kredsformand for 91. Lærerkreds 1920—29; Formand for Landsbylærernes Valgforbund, Aarhus Amt; Leder af Danmarks Lærerforenings Vikarbureau i Aarhus Amt.



Nielsen, Marie Larsine, Frk., Lærerinde; f. 16. Sept. 1901 i Ranum; Datter af Bagermester Niels Chr. N. og Hustru Johanne Marie, f. Larsen. Ranum Sem. 1924; 1. Marts 1926 Lærerinde Saksild-Rude Fællesskole.

SJELLE-SKØRRING KOMMUNE.

SJELLE SKOLE.

Buttenschön, Joachim, Enelærer; f. 16. Maj 1888 i Toustrup; Søn af Sadelmager, Brugsforeningsudd. J. B. og Hustru Kirsten, f. Jensen; gift 15. Nov. 1914 m. Astrid, f. Legind Hansen, f. 29. April 1886 i Nykøbing M. Præliminæreks. 1906; Silkeborg Sem. 1911; Højskolernes Kursus 1911; Danskkursus 1922—23; Bibliotekskursus i Kbhvn.; Aarsk. i Religion; 1. Juni 1913 Andenlærer Rye Folkeskole; 1. Sept. 1917 Enelærer Astrup Skole pr. Arden; 1. April 1925 Sjelle Skole; Regnskabsfører for Brugsforen.; Formand f. Biblioteksudv. f. komm. Bogsamlinger; Leder af Skolesparekassen.

SKØRRING SKOLE, OPFØRT 1910.

Jacobsen, Peder, Førstelærer; f. 28. Jan. 1874 i Korning; Søn af Lærer Peder Julius J. og Hustru Marie Kirstine, f. Pedersen; gift 21. Juli 1909 m. Anna Dorthea Marie, f. Madsen, f. 14. Maj 1887 i Bisholt, Glud Sogn. Præliminæreks. 1892; Jelling Sem. 1899; Feriekursus i Gymnastik og Sang; 1. Nov. 1900 Andenlærer Lyngs Skole; Dec. 1903 Enelærer Dybe søndre Skole 14 Dage; Søby Skole; Febr. 1911 Skørring Skole; Maj 1925 Førstelærer smstds.; Kirkesanger; tidl. Næstformand for Værgeraadet; p. t. Næstformand for Menighedsraadet; tidl. Formand for Skytteforeningen.

Andersen, Anna Thorkilde, Frk., Forskolelærerinde; f. 12. Nov. 1896 i Mollerup, Linaa Sogn; Datter af Grdj. Marius A. og Hustru Inger Marie, f. Rasmussen. Th. Langs For-



skolesem. 1927; forsk. Kursus; 1. Nov. 1928 Forkolelærerinde Skørring Skole.

SJELLE PRIVATE FORSKOLE.

Ringtved, Hansine, Frk., Lærerinde; f. 17. Okt. 1872 i Sjelle; Datter af Landmand Jens R. og Hustru Vitha Christiane, f. Hansen. Aarsk. Viby Højskole; flere mindre Kursus; 14. Nov. 1891 Lærerinde v. egen privat Pogeskole Sjelle, nu privat Forskole og Aftenskole for Piger (Haandgerning og Oplæsning m. v.); Distriktsforstander for »Jydsk Brandforsikring« gennem en Aarrække.

SKANDERUP-STILLING KOMMUNE.

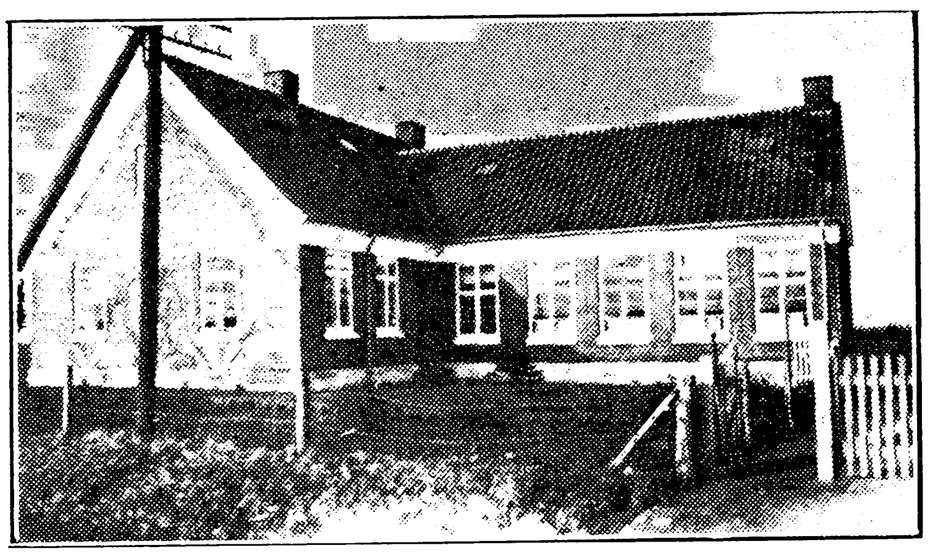

FOERLEV SKOLE, OPFØRT 1924.

....., Enelærer; Foerlev Skole.

GRAM SKOLE.

Jacobsen, Frederik, Enelærer; f. 7. Juni 1886 i Skjørbæk; Søn af Lærer Jens Peter J. og Hustru Marie, f. Jensen; gift 8. Dec. 1921 m. Asta, f. Sørensen, f. 22. Aug. 1897 i Todbjerg. Ranum Sem. 1910; flere Feriekursus; 1. Juni 1911 Førstelærer Børsmose Skole; 1. Maj 1913 Enelærer Gram Skole.

LADEGAARDE SKOLE.

Bakmand Møller, Jens Peter, Førstelærer; f. 24. Jan. 1896 i Boeslum, Draaby Sogn; Søn af Grdj. M. M. og Hustru Maren, f. Sørensen; gift 20. Maj 1923 m. Anna, f. Holdt, f. 5. Marts 1897 i Sønderho. Gedved Sem. 1919; 1. Juni 1921 Andenlærer Bjerringbro Skole; 1. Febr. 1923 Strib Skole; 1. Juni 1926 Førstelærer Rørth-Elle Skole; 1. Aug. 1931 Ladegaarde Skole v. Skanderborg.

Sørensen, Louise Kristine, Frk., Forskolelærerinde; f. 4. Sept. 1888 i Hallundbjerg pr. Brønderslev; Datter af Grdj. Niels S. og Hustru Johanne Marie, f. Pedersen. Vejle Forskolesem. 1916; 1. Juni 1916 Vikar Brønderslev; 1. Sept. 1916 Forskolelærerinde Tøvelde Skole pr. Stege; 1. Okt. 1920 Øster Gesten Skole pr. Gesten; 1. April 1921 Troelstrup Skole pr. Tønning; 1. Aug. 1924 Ladegaarde Skole, Skanderup Sogn pr. Skanderborg.

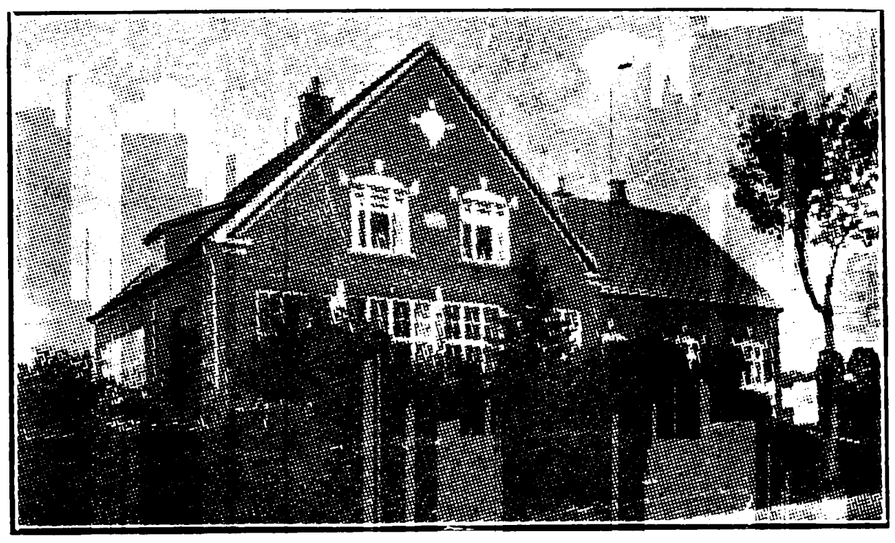

STILLING SKOLE.

Hansen, Rasmus, Førstelærer; f. 31. Juli 1883 i Herskind pr. Skovby; Søn af Boelsmd., Skovfoged Hans Jensen og Hustru Maren, f. Rasmussen; gift 21. Aug. 1909 m. Karen, f. Jensen, f. 9. Marts 1888 i Gesing pr. Skanderborg. Vordingborg Sem. 1905; 1. Sept. 1906 Andenlærer Blenstrup Skole pr. Skørping; 1. Maj 1909 Enelærer Brøndum Skole pr. Brøndum; 1. Jan. 1914 Helstrup Skole pr. Stevnstrup; 1. Juli 1923 Førstelærer Stilling Skole, Stilling Sogn.

Sørensen, Anna, Frk., Forskolelærerinde; f. 23. Juli 1879 i Bjergby; Datter af Grdj. Kristen S. og Hustru Marie, f. Christensen. Varde Forskolesem. 1904; 1. Jan. 1905 Lærerinde Blære Forskole; 1. Aug. 1910 Tinghøj Forskole; 1. Febr. 1916 Forskolelærerinde Stilling Forskole.

VROLD SKOLE.



Bertelsen, Arthur, Førstelærer; f. 26. Juli 1896 i Søvind; Søn af Grdj. Jens B. og Hustru Mathilde, f. West; gift 28. Dec. 1921 m. Rigmor, f. Jørgensen, f. 4. Aug. 1896 i Silkeborg. Jelling Sem. 1920; flere Feriekursus; 1. Aug. 1921 Lærer Trustrup Realskole; 1. Juli 1923 Andenlærer Havnevejens Skole, Grenaa; 1. April 1925 Enelærer Aalum Skole; 1. Juli 1928 Lærer Vorup komm. Skolev.; 1. Dec. 1932 Førstelærer Vrold Skole; Formand for Vorup Menighedsraad 1930—32; Medl. af Vorup Værgeraad 1929—32.



Rasmussen, Oline, Frk., Forskolelærerinde; f. 23. Sept. 1900 i Klakring; Datter af Grdj. J. P. R. og Hustru Johanne Marie, f. Hansen. Th. Langs Forskolesem. 1930; Organisteks. 1930; 1. Marts 1932 Forskolelærerinde Vrold Skole, Skanderup-Stilling Sogn pr. Skanderborg.

SKIVHOLME-SKOVBY KOMMUNE.

HERSKIND BYSKOLE.

Krogh, Jens Christian, Enelærer; f. 30. Juli 1867 i Gjødvad; Søn af Grdj. Niels K. og Hustru Jensine, f. Nielsen; gift 29. Sept. 1891 m. Sørine, f. Poulsen, f. 7. Marts 1870 i Skorup. Silkeborg Sem. 1887; Feriekursus: Vilvorde Havebrugsskole 1897; Dansk 1902—03; Historie 1906—08; Geografi 1922—25; Nov. 1887 Vinterlærer Uhe Skole, Ringgive Sogn; Maj 1888 Hjælpelærer Gern Byskole; 3. Juni 1891 Enelærer Herskind Byskole; Medstifter af Brugsforeningen og Regnskabsfører gennem 23 Aar; Medl. af Menighedsraadet gennem flere Perioder; Formand for Foredragsforen.; Komm. Repræsentant i Værgeraadet; tidl. Kommunalrevisor.



HERSKIND NORDRE SKOLE, OPFØRT 1910.



Nielsen, Niels, Førstelærer; f. 29. Sept. 1880 i Jelling; Søn af Landpostbud Carl N. og Hustru Lene, f. Sørensen; gift 4. Juni 1908 m. Kristine Marie, f. Svendsen, f. 25. Okt. 1882 i Rindom. Vordingborg Sem. 1905; Feriekursus i Tegning, Sløjd og Gymnastik; 14. Juni 1905 Vikar Gilbjerg Skole; 1. Sept. 1905 Hjælpelærer Rindom Skole; 1. Juli 1906 Andenlærer Holsted Stationsskole; 1. Sept. 1910 Flade Skole pr. Frederikshavn; 1. Aug. 1913 Førstelærer Herskind nordre Skole; Formand og Bibliotekar for Folkebiblioteket; Formand for Foredragsforeningen.



Rasmussen, Dorthea Marie Rasmine Kirstine, Frk., Lærerinde; f. 6. Aug. 1897 i Tinning; Datter af Grdj. Chr. P. R. og Hustru Dorthea Marie, f. Christensen. Ribe Sem. 1921; forsk. Kursus; Organisteks. 1928; 1. Okt. 1922 Forskolelærerinde Herskind nordre Skole; Organist.

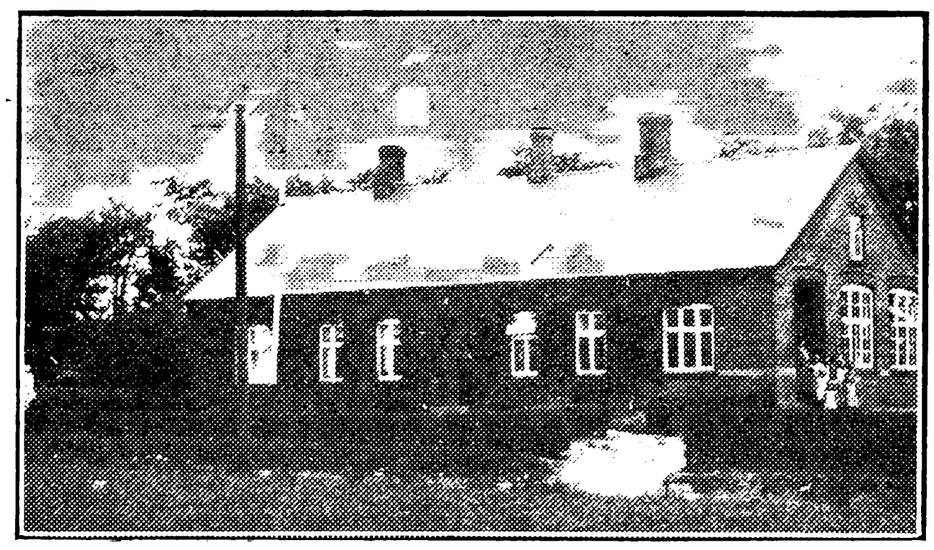

SKIVHOLME SKOLE, OPFØRT 1903.

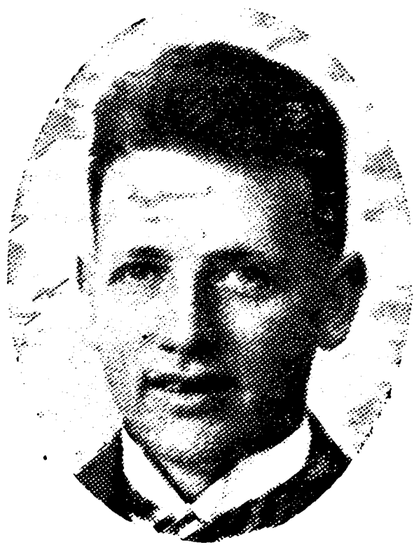

Plesner, Hans Eskild, Enelærer; f. 10. Febr. 1897 i Henne, Ribe Amt; Søn af Sognepræst Matthæus P. og Hustru Nora Oline, f. Knudsen; gift 14. Aug. 1926 m. Ingeborg Johanne, f. Bundgaard Pedersen, f. 21. Juli 1901 i Haals, Aalborg Amt. Ranum Sem. 1925; 1. Okt. 1926 Andenlærer Udbyover; 1. April 1928 Enelærer Skivholme Skole; Kirkesanger; Medl. af Menighedsraadet 1930.

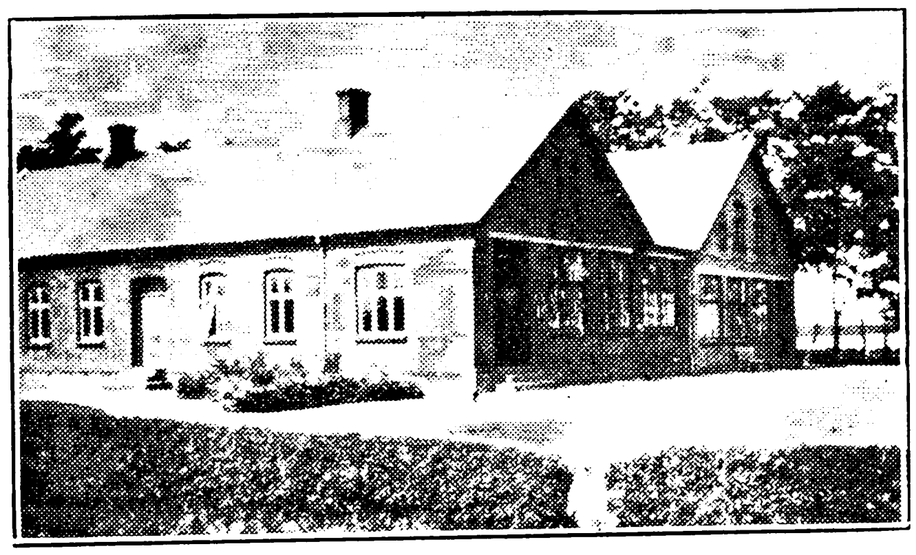

SKOVBY SKOLE, OPFØRT 1904.



Kristensen, Kristen Bisgaard, Førstelærer; f. 4. Okt. 1890 i Holme; Søn af Grdj. Jens K. og Hustru Ane Cecilie, f. Fogh; gift 22. Okt. 1920 m. Johanne, f. Hørby, f. 11. Febr. 1886 i Vester Hassing. Gedved Sem. 1913; Aarsk. i Matematik og Kemi 1919—20; 1. Aug. 1913 Lærer Kolding priv. Realskole; 1. April 1923 Førstelærer Skovby Skole; tidl. Medl. af Menighedsraadet; Kirkeværge.

Sylvestersen, Kathrine Lynggaard, Frk., Forskolelærerinde; f. 8. Maj 1892 i Sabro; Datter af Gartner C. S. og Hustru Inger, f. Jensen. Varde Forskolesem. 1915; Aarsk. 1925—26; 1. Nov. 1917 Forskolelærerinde Rold Skole, Rold Sogn; 1. Febr. 1921 Skovby Skole, Skovby Sogn.

SKORUP-TVILUM-VOEL KOMMUNE.

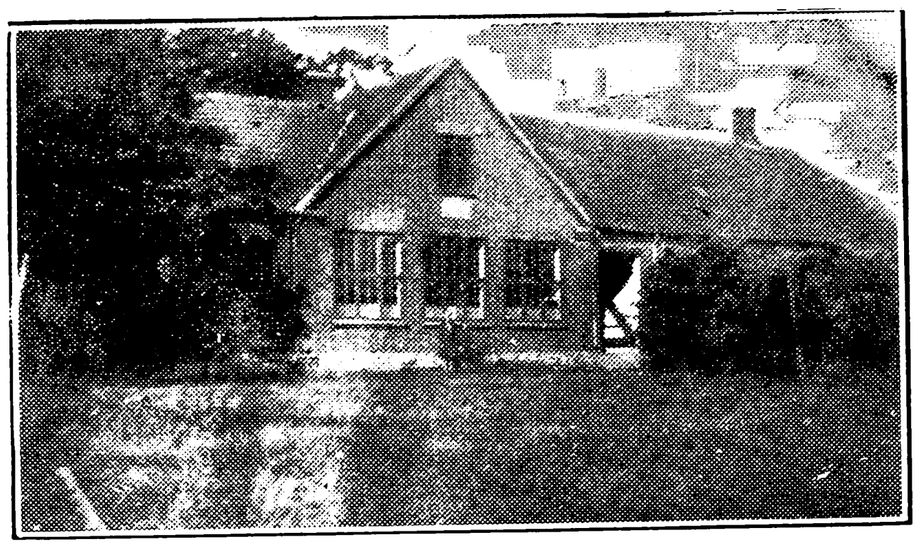

FAARVANG SKOLE, OPFØRT 1891.

Rasmussen, Erik, Førstelærer; f. 25. Nov. 1876 i Aaby; Søn af Gaardforpagter Christen R. og Hustru Bodil Marie, f. Jensen; gift 12. Sept. 1913 m. Dagmar, f. Frederiksen, f. 21. Juli 1881 i Horn. Jelling Sem. 1897; forsk. Feriekursus; 1897—98 Vikar i Voel, Sorring og i Lading Hedeskole; Huslærer Overastrup; 1898—99 Realskolelærer Nykb. S.; 1899—1900 Hjælpelærer Rygaard Strand; Maj 1901 Andenlærer Asferg, Randers; 1. Nov. 1902 Førstelærer Faarvang Skole; Kommunalrevisor siden 1920; Regnskabsfører i Horn Brugsforening siden 1907; Formand for Værgeraadet og for Hjælpekassen en Aarrække; Revisor i Sygekassen i 20 Aar; Formand for Horns Skytte- og Gymnastikforening og Foredragsforeningen en Aarrække.



FAARVANG FORSKOLE, OPFØRT 1909.



Fangø, Magdalene, f. Laursen, Frue, Forskolelærerinde; f. 12. Dec. 1887 i Grauballe; Datter af Tømrermester Jens Peter L. og Hustru Mette Kirstine, f. Kristensen; gift 9. Aug. 1925 m. Cementstøber A. C. A. F., f. 13. Juni 1881 i Vejlby Kro, Allingaabro St. Th. Langs Forskolesem. 1907; Haandgerningskursus; Gymnastikkursus Askov; andre Kursus; 1. Febr. 1908 konst. Lærerinde Haubro, Himmerland; 1. Sept. 1909 Forskolelærerinde Faarvang Forskole.

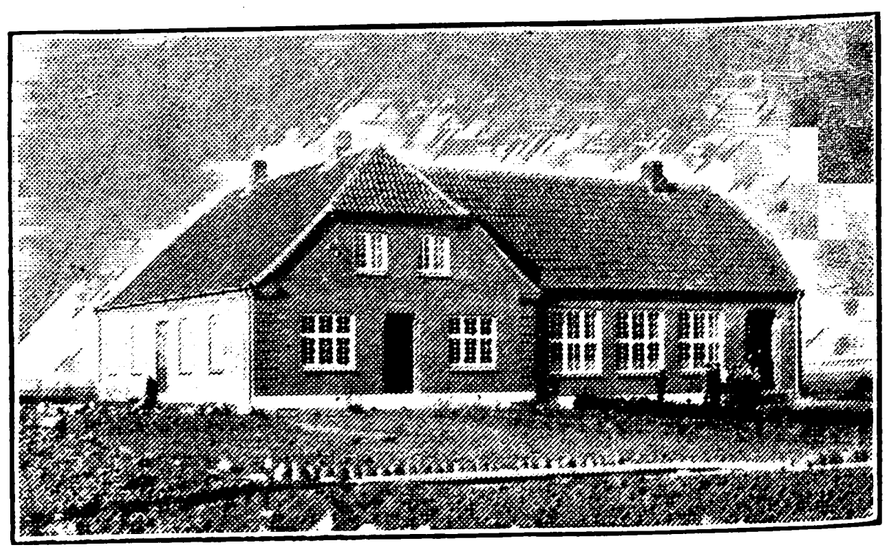

SKORUP SKOLE.

Nielsen, Holger Ludvig, Enelærer; f. 12. Febr. 1890 i Skannerup Sogn; Søn af Lærer Rasmus



N. og Hustru Karen, f. Bach; gift 29. Okt. 1920 m. Mette Marie, f. Nielsen, f. 26. Nov. 1887 i Sjørup, Vroue Sogn. Gedved Sem. 1911; forsk. korte Kursus; Gymnastikkursus Ollerup 1924; 1. Nov. 1911 Hjælpelærer Flemming Efterskole; 1. April—1. Aug. 1912 Vikar Balling; 1. Jan. 1913 Andenlærer Hjerm østre Skole; 1. Febr. 1914 Rybjerg; 1. Sept. 1915 Enelærer Jaungyde vestre Skole; 1. Jan. 1920 Skorup Skole; Kirkesanger og Kirkebylærer siden 1920; Formand for Værgeraadet siden 1929; Revisor v. Skorup-Tvilum Sparekasse siden 1920.

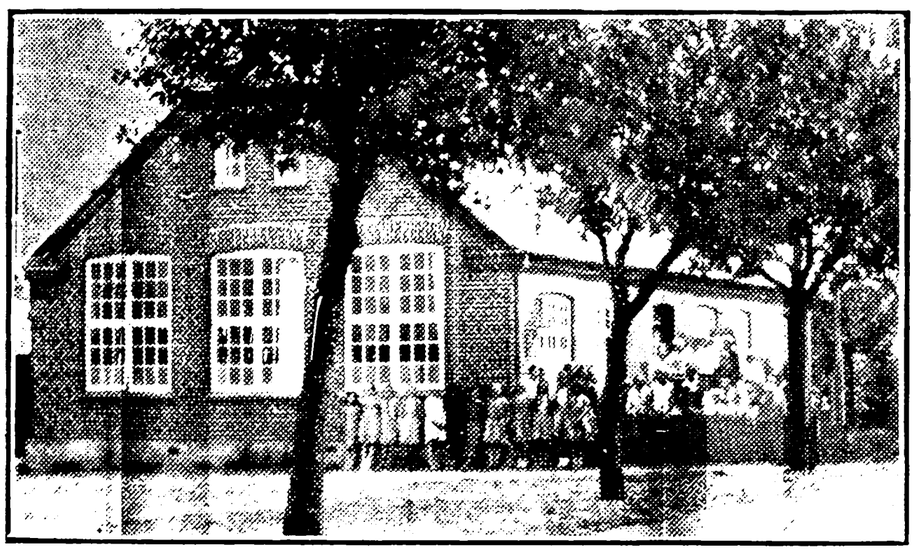

SMINGE SKOLE.

Andersen, Anders Kjær, Enelærer; f. 19. Juli 1897 i Aal Sogn; Søn af Grdj. Hans Nielsen A. og Hustru Anne, f. Sørensen; gift 1. Aug. 1922 m. Gunhild, f. Dengsø, f. 27. Febr. 1896 i Vester Velling. Gedved Sem. 1919; korte Kursus; 1919—20 og 1920—21 Vinterlærer Alrune; 1. Maj 1921 Andenlærer Skovby; 1. Jan. 1923 Enelærer Klastrup; 1. Dec. 1924 Lærer Randers Realskole; 1. Jan. 1927 Enelærer Sminge Skole; Organist siden 1927; Formand for Værgeraadet siden 1929; Kirkeværge siden 1929; Kasserer i den stedlige Sparekasse siden 1928.

TRUST SKOLE.

Finderup, Mads Peder Pedersen, Enelærer; f. 23. Juli 1890 i Almtoft By, Hørup Sogn; Søn af fhv. Købmand Mads P. og Hustru Inger Marie, f. Finderup; gift 14. Nov. 1919 m. Marie, f. Gautzhorn, f. 8. Juni 1894 i Skræ, Thorning Sogn. Gedved Sem. 1914; flere Kursus; 4. Sept. 1914—17 Vikar Gesten Centralskole pr. Lunderskov, Hjørring østre Kommuneskole, Hjortkær pr. Bramminge og Graaskov Skole; 1. Dec. 1917 Andenlærer og Kirkesanger i Sall; 1. Marts 1922 Enelærer Trust Skole; Distriktskirkesanger fra 1922; Medl. af Menighedsraadet siden 1926.

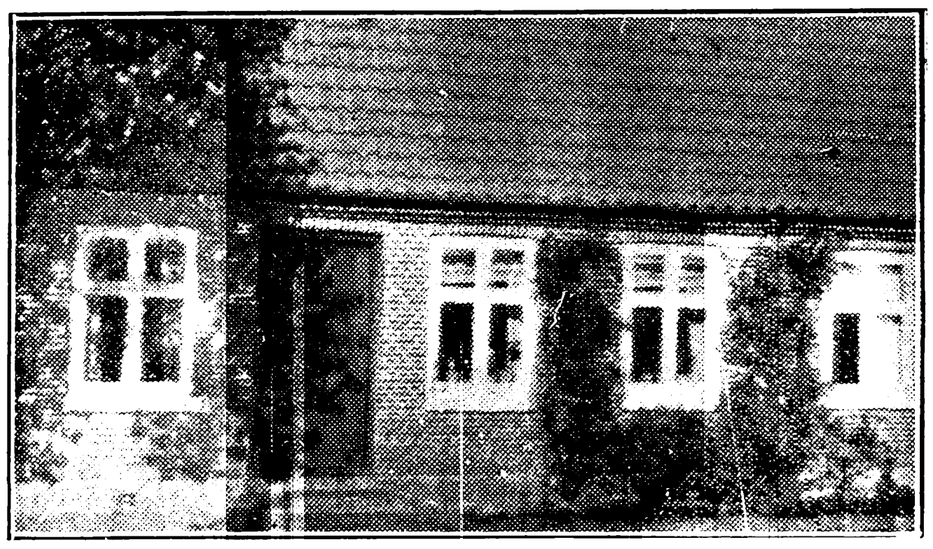

TVILUM SKOLE, OPFØRT 1874.



Dyrholm, Harald Nielsen, Enelærer; f. 14. Sept. 1902 i Idom pr. Holstebro; Søn af Mejeribestyrer Rasmus Nielsen D. og Hustru Dorthea Katrine, f. Pedersen; gift 29. Juli 1932 m. Alma Sofie Magdalene, f. Pedersen, f. 30. Juli 1904 i Idom. N. Nissum Sem. 1927; flere korte Kursus og Husflidskursus; 1922—24 Vikar og Vinterlærer i Ulfborg og Vikar Hesbjerg Skole, Idom; 1. Nov. 1927 Vinterlærer Hestbjerg Skole, Idom; 1. Nov. 1928 Ravnholt Skole; 1. Sept. 1929 Aarsvikar i Bording; 9. Juli—25. Sept. 1930 Vikar Børnehjemmet Vejle Fjord og Stubkær Skole, Bording; 1. Nov. 1930 Lærer Haslev Haandværker-Højskole; 1. Aug. 1931 Enelærer Tvilum Skole; Kirkesanger og Kirkebylærer i Tvilum fra 1931; Revisor i Horn Brugsforening; Formand for Tvilum Husflidsforening siden Stiftelsen 1932; Formand for K. F. U. M. fra 1933.

VOEL BYSKOLE.

Skibsted, Axel Nielsen, Enelærer; f. 15. Jan. 1893 i Overby; Søn af Rentier Peter S. og Hustru Anine Elisabeth, f. Petersen-Møller; gift 22. Nov. 1919 m. Johanne Elise, f. Nielsen, f. 24. Marts 1897 i Ulfborg. Hjørring Sem. 1914; Gymnastikkursus Ollerup 1917 samt flere andre Kursus; Sept. 1914—16 Vikar i Ræhr, Agri, Hammel, Løve og Hedensted Skoler; 1. Juni 1916 Andenlærer i Ulfborg; 1. Aug. 1923 Enelærer Voel Byskole; Kirkesanger fra 1923; Formand for Voel Bogsamling fra 1923; Formand for Foredragsforeningen en Aarrække.

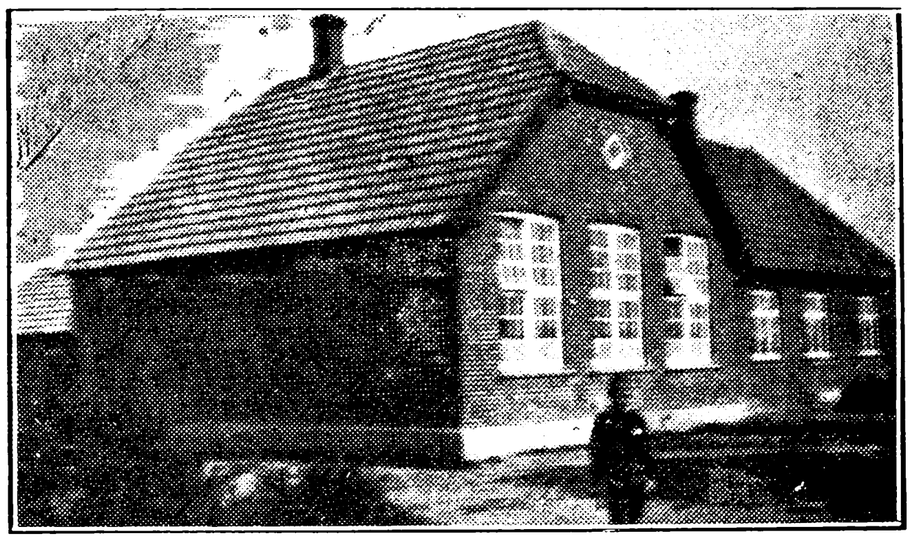

VOEL ØSTERMARK SKOLE, OPFØRT 1917.



Pedersen, Rasmus, Enelærer; f. 1. Okt. 1879 i Torring; Søn af Boelsmand Christian P. og Hustru Ane, f. Rasmussen; gift 1. Dec. 1918 m. Marie, f. Thaastrup, f. 20. Marts 1887 i Nisset. Silkeborg Sem. 1906; flere Kursus; 1. Aug. 1906 Lærer Aarhus private Skole; 6. Jan. 1907 Vikar Voel Byskole; 1. Maj 1907 konst. og 1. Maj 1908 Andenlærer smstds.; 1. Nov. 1919 Enelærer Voel Østermark Skole; Medl. af Menighedsraadet siden 1926; Medl. af Værgeraadet en Aarrække; Formand for Voel Brugsforening siden 1908.



udvidede Folkehøjskole Vinter 1920—21; Aarsk. i Engelsk, Dansk og Pædagogik 1928—29; flere Instruktionskursus; Kornetskolen 1918; 1. Nov. 1920 Tredielærer Ejby Centralskole; 1. Nov. 1924 Førstelærer Galten Hovedskole; Dirigent for et blandet Kor i Ejby samt Leder af Gymnastik og Fodbold i Galten i ca. 3 Aar; Leder af Sangkoret i ca. 4 Aar; Leder af Fodbold; tidl. Lærer paa Teknisk Skole i 5 Vintre; Formand for Høver og Omegns Landboforenings Ungdomsudvalg fra dets Start; Medl. af Udvalget for Foredragsvirksomheden; Formand og Bibliotekar for Galten Sognebogsamling fra 1924.

STORRING-STJÆR-GALTEN KOMMUNE.



GALTEN HOVEDSKOLE, OPFØRT 1903.

Byrjalsen, Helge, Førstelærer, Løjtnant; f. 18. Juni 1895 i Klastrup v. Hjørring; Søn af Lærer Kristen B. og Hustru Petrine, f. Kristensen; gift 11. Aug. 1923 m. Ebba Marie, f. Hvenekilde, f. 11. Jan. 1896 i Seden. Ranum Sem. 1916; Askov

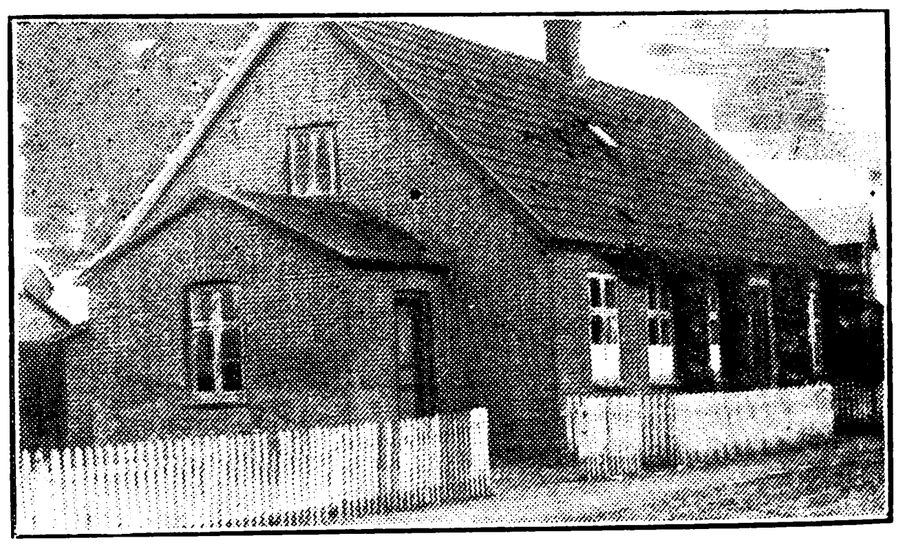

GALTEN FORSKOLE, OPFØRT 1876.



Nielsen, Kirstine, Frk., Forskolelærerinde; f. 17. Maj 1885 i Skjørring; Datter af fhv. Grdj., Sognefoged S. P. N. og Hustru Else Marie, f. Jensen. Th. Langs Forskolesem. 1912; Aarsk. 1926—27; 1. Aug. 1914 Forskolelærerinde Stjær Skole; 1. Juni 1917 Galten Skole, Sdr. Galten Sogn; tidl. Medl. af Sogneraadet 1925—26 og af Menighedsraadet 1922—26.

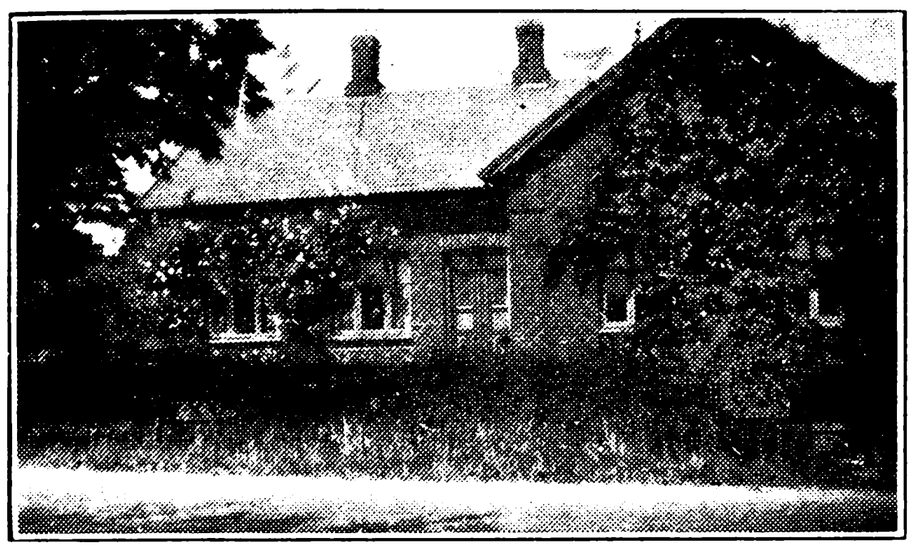

GALTEN VESTERMARK FORSKOLE.
OPFØRT 1909.



Madsen, Kirsten Marie, Frk., Forskolelærerinde; f. 9. Jan. 1905 i Klejtrup; Datter af Postbud Kristen M. og Hustru Maren, f. Nielsen. Th. Langs Forskolesem. 1928; 1. Nov. 1930 Forskolelærerinde Galten Vestermark Forskole.

Iversen, Fransine, Frk., Lærerinde; f. 28. Aug. 1889 i Grædstrup Sogn; Datter af Smed Børge I. og Hustru Marie, f. Thomsen. Th. Langs Forskolesem. 1928; forsk. Vikariater; 23. Marts 1933 Vikar Galten Vestermark Forskole, Sdr. Galten Sogn.

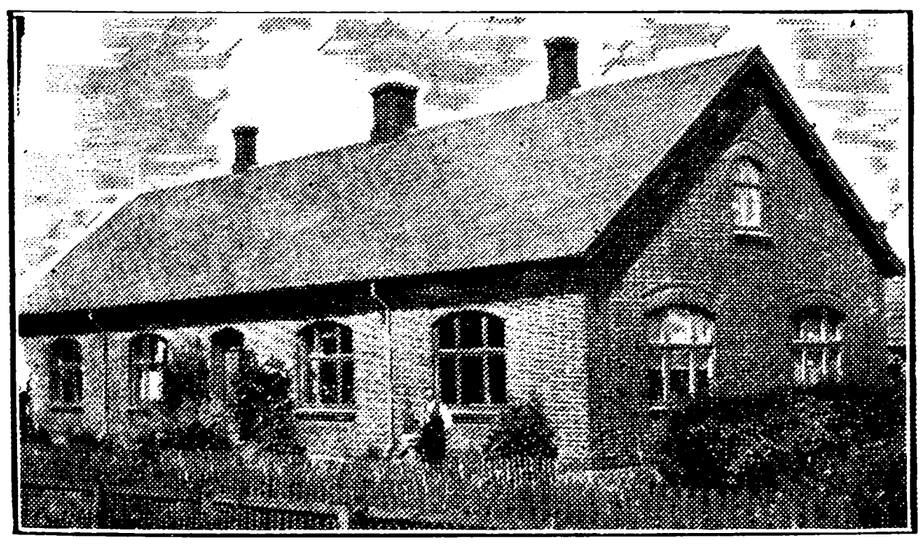

HØVER SKOLE, OPFØRT 1908.

Kaae, Sigurd Marius Andersen, Enelærer; f. 28. Nov. 1889 i Flensted, Laasby Sogn; Søn af pens. Lærer Anders Nielsen K. og Hustru Kirstine, f. Christensen; gift 10. Juni 1916 m. Laura Maria Thalia, f. Bielefeld, f. 2. Febr. 1890 i Ho, Oksbøl Sogn. Silkeborg Sem. 1911; 1. Nov. 1911—1. April 1912 Lærer Aale Efterskole; 1. Jan. 1913 Hadsund private Realskole; 1. Marts 1916 Enelærer Høver Skole, Storring Sogn; Medl. af



Menighedsraadet en Aarrække; Formand for Værgeraadet 1922.

STJÆR HOVEDSKOLE, OPFØRT 1888.

Larsen, Lauritz Rolighed, Førstelærer; f. 3. Jan. 1899 i Thy, Hundstrup Sogn; Søn af Lærer Peder Chr. Hvidberg L. og Hustru Dorthea, f. Christensen; gift 17. Febr. 1928 m. Anna Margrethe, f. Sørensen, f. 2. Nov. 1906 i Aidt. Silkeborg Sem. 1920; flere Feriekursus i Tegning, Geografi, Musik og Sang; desuden Instruktionskursus; 1. Sept. 1922 Andenlærer Ellidshøj Skole; 1. Jan. 1926 Førstelærer Stjær Hovedskole; Kirkesanger; Revisor i Brugsforeningen.

STJÆR FORSKOLE.

Nielsen, Karen Marie, Frk., Forskolelærerinde; f. 4. Jan. 1881 i Redsted, Mors; Datter af Murer Christen N. og Hustru Kirsten, f. Andersen. Vejle Forskolesem. 1908; udvidet Højskoleundervisning Askov; 1909 Forskolelærerinde Sparkjær Stationsskole; 1. Nov 1917 Stjær Forskole.

STORRING SKOLE.



Dam, Ingvard August, Enelærer; f. 3. Aug. 1890 i Boddum; Søn af Sognefoged L. D. og Hustru Barbara, f. Hyldgaard; gift 30. Marts 1915 m. Nora, f. Møller, f. 24. Nov. 1892 i Sjelle. Skaarup Sem. 1911; flere Feriekursus i Gymnastik og Skrivning; fortsat Kursus i Dansk gennem 3 Aar; 1. Dec. 1912 Andenlærer Hørning Skole; 1. Jan. 1915 Enelærer Kaastrup Skole; 1. Jan. 1922 Storring Skole; Kirkesangér; Medl. af Menighedsraadet; tidl. Formand for Framlev Herreds Lærerkreds.

KLANK FRISKOLE.
....., Skoleleder.

SØFTEN-FOLDBY KOMMUNE.



FOLDBY SKOLE, OPFØRT 1880.



Madsen, Martin Poulsen, Førstelærer; f. 28. Marts 1884 i Sahl; Søn af Grdj. Chresten M. og Hustru Jacobine, f. Thestrup. N. Nissum Sem. 1908; Aarsk. i Gymnastik 1911—12; 2 Vintre paa Askov Højskole; flere Maanedskursus; 3 Mdr.s Studierejse til Tyskland og Østrig 1921; 3 Mdr.s Kursus i Orgelspil 1921; Kursus i Tegning og Husflid; 15. Okt. 1908 Andenlærer Gerning Skole; 1. Dec. 1916 Førstelærer Foldby Skole; Organist; Revisor i Brugsforeningen; Kasserer i Elektricitetstransformatorforeningen; Suppl. til Menighedsraadet; udnævnt af Sogneraadet til Nævning.



FOLDBY-NORRING FORSKOLE,
OPFØRT 1901.

Rasmussen, Anna, Frk., Forskolelærerinde; f. 12. Febr. 1900 i Hørning v. Randers; Datter af fhv. Uddeler S. R. og Hustru Severine, f. Nielsen. Vejle Forskolesem. 1929; forsk. Gymnastikkursus, Vejle; 1. Febr. 1932 Forskolelærerinde



(Aspirant), Foldby-Norring Forskole, Foldby Sogn; 1. Juli 1933 fast ansat smstds.

FOLDBY-TINNING FORSKOLE.



Pedersen, Rasmine Johanne, f. Rasmussen, Frue, Forskolelærerinde; f. 7. Dec. 1882 i Aarhus; Datter af Tømrer Chr. P. og Hustru Nielsine, f. Nielsen; gift 25. April 1906 m. Murermester Chr. P., f. 23. Nov. 1881 i Skjød. Præliminæreks. Hinnerup Realskole 1899; 2 Kursus i Haandgerning, Gymnastikkursus; 14. Juli 1899 Pogelærerinde Foldby; 2. Dec. 1901 Forskolelærerinde Foldby-Tinning Forskole; Plejetilsyn 1931.

NORRING SKOLE.

Frausing, Jens Madsen, Førstelærer; f. 19. Juli 1893 i Janderup, Varde; Søn af Landmd. J. N. F. og Hustru Nissine, f. Samuel; gift 10. Maj 1922 m. Mette, f. Bundgaard, f. 10. Maj 1892 i Gjellerup v. Herning. Realeks. 1910; Ribe Sem. 1918; flere Instruktionskursus; 1. Febr. 1922 Førstelærer Norring Skole; Kirkesanger; Formand for Sygeplejeforen.; Bestyrer af Sognebogsamlingen.

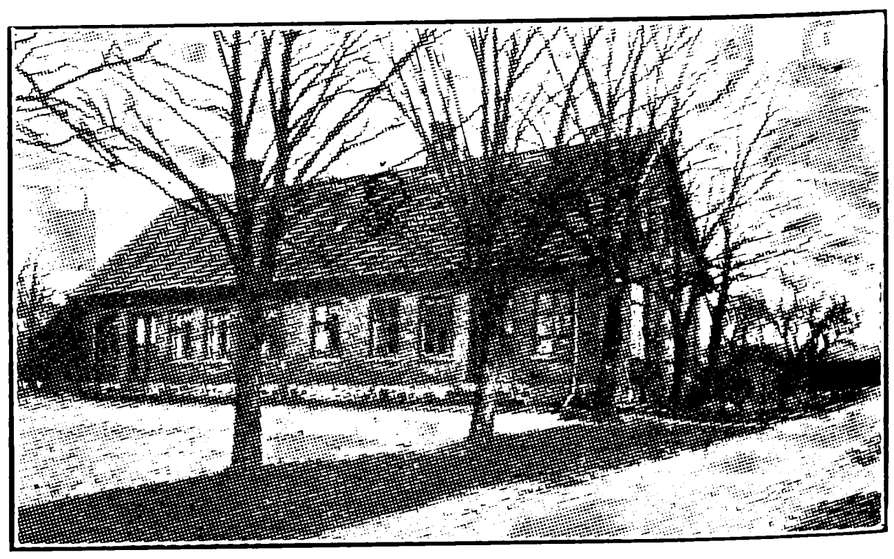

SØFTEN SKOLE.

Outzé, Einar, Førstelærer; f. 16. Dec. 1887 i Karise; Søn af Lærer F. O. Jonstrup Sem. 1915;

Sløjdlærerudd.; Førstelærer Søften Skole pr. Hinnerup.



SØFTEN FORSKOLE.



Friis, Olga, Frk., Forskolelærerinde; f. 1. Dec. 1906 i Mariendal, Malling Sogn; Datter af Arbmd. Th. F. (død) og Hustru Maren, f. Rasmussen. Vejle Forskolesem. 1928; forsk. Gymnastikkursus; 1. Maj 1928 Friskolelærerinde, Bernstorffsminde, Fyn; 1. Juni 1931 Forskolelærerinde Søften.

TINNING HEDESKOLE.

Pedersen, P. Ravn, Førstelærer; f. 24. Juni 1881 i Nykøb. Mors; Søn af Lærer Jens P. og Hustru Karen Marie, f. Ravn. Silkeborg Sem. 1905; flere Instruktionskursus; Sept. 1907 Andenlærer Sønder Rind Skole, Viborg Amt; April 1910 Dalbyneder Højskole; Nov. 1911 Førstelærer Tinning Hedeskole.

SØNDER VISSING-VOERLADE-GAARD KOMMUNE.

ADDIT SKOLE, OPFØRT 1860.

Bech, Kristen Greger Jørgensen, Enelærer; f. 4. Febr. 1881 i Virklund, Them Sogn; Søn af Husmand Kristen J. og Hustru Karen Marie, f. Christensen; gift 11. Maj 1910 m. Hansine Margrethe, f. Nielsen, f. 29. Maj 1889 i Silkeborg. Alm. Forberedelseseks.; Silkeborg Sem. 1903; Vikar i Boest, Tarm og Kjellerup; 1. Marts 1905 konst. og 1. April 1906 Enelærer Addit Skole; Formand og Kasserer i Brugsforeningen; Medl. af Bestyrelsen for Biblioteksforeningen, Foderstofforeningen og Ægsalgsforeningen.

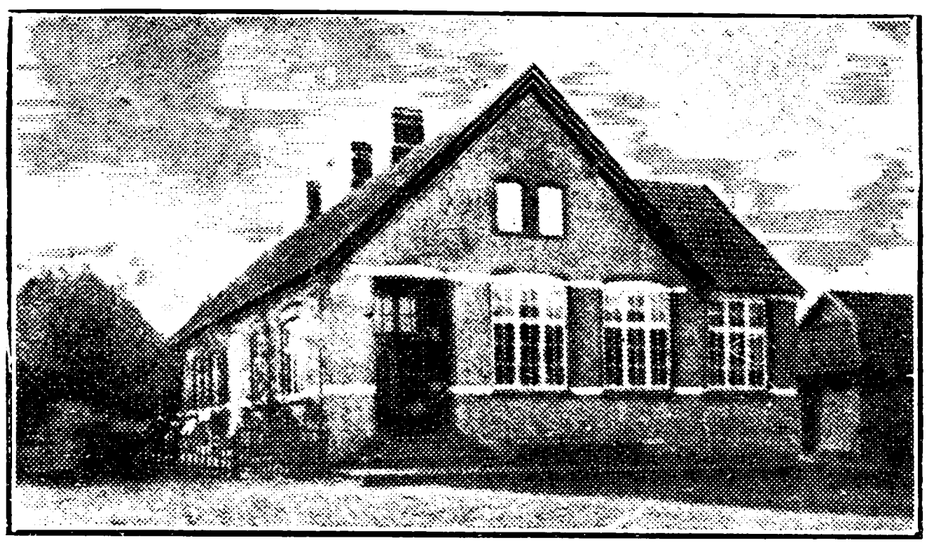

DØRUP SKOLE.



Andersen, Jens Kristian, Enelærer; f. 12. Jan. 1878 i Tvingstrup, Ørritslev Sogn; Søn af Lærer Mogens A. og Hustru Marie Katrine, f. Hansen; gift 21. Okt. 1904 m. Anna Marie, f. Mortensen, f. 27. Juli 1881 i Kleis, Raarup Sogn. Gedved Sem. 1900; forsk. Feriekursus; 1. Juli 1904 Enelærer Faarbæk, Haderup Sogn; 1. Dec. 1908 Dørup Skole; tidl. Medl. af Værgeraadet i 12 Aar; Medl. af Menighedsraadet gennem 3 Perioder; Næstformand for Skanderborg Amts Avis siden 1926.



HØJLUND SKOLE, OPFØRT 1885.

Kolstrup, Anders Peter Andersen, Enelærer; f. 24. Febr. 1869 i Pjedsted; Søn af Husmand og Murer Henrik A. og Hustru Karen Kirstine, f. Baltzersen; gift 1904 m. Eline Marthine, f. Pedersen, f. 29. April 1883 i Veie, Dybe Sogn. Privatist 1891; forsk. Feriekursus; 1895 Enelærer Thyborøn; 1. April 1907 Højlund Skole; oprettede i Aaret 1900 en Skolehave i Thyborøn, den første Have paa Egnen; tidl. Sygekasseformand for Thyborøn fra Sygekassens Opret-



telse; Medl. af Sdr. Vissing-Voerlade Sogneraad fra 1909—17.

MØLDRUP SKOLE, OPFØRT 1866.



Rasmussen, Anders Andreas, Enelærer; f. 12. Febr. 1866 i Laasby Sogn; Søn af Grdj. Rasmus Nielsen og Hustru Nielsine, f. Jespersdatter; gift 19. Maj 1893 m. Jensine Birgitte Poulsen (Bøtker), f. 17. Sept. 1871 i Møldrup, Voerladegaard Sogn. Gedved Sem. 1887; 5. Febr. 1890 Enelærer Møldrup Skole.

SDR. VISSING SKOLE.



Møller, Kristjan Kjartan, Førstelærer; f. 20. Febr. 1895 i Taars Sogn; Søn af pens. Lærer Mads M. og Hustru Dagmar, f. Nielsen; gift 11. Nov. 1927 m. Ida, f. Anker-Møller, f. 23. April 1903 i Klim. Ranum Sem. 1916; forsk. Feriekursus, 1920 Lærer, senere Andenlærer Skelle Skole; 1. Nov. 1927 Førstelærer Sdr. Vissing Skole; Kasserer i Menighedsraadet.



Kleis, Bothilde Mette, Frk., Lærerinde; f. 4. Okt. 1894 i Koldby, Samsø; Datter af Bødkermester A. K. og Hustru Bodil Marie, f. Sørensen Nøhr. Silkeborg Sem. 1923; korte Kursus i Dansk, Smaasløjd og Gymnastik; Aarsk.; 1. Aug. 1923 Lærerinde Skanderborg Realskole; 1. Maj 1927 Sdr. Vissing Skole.

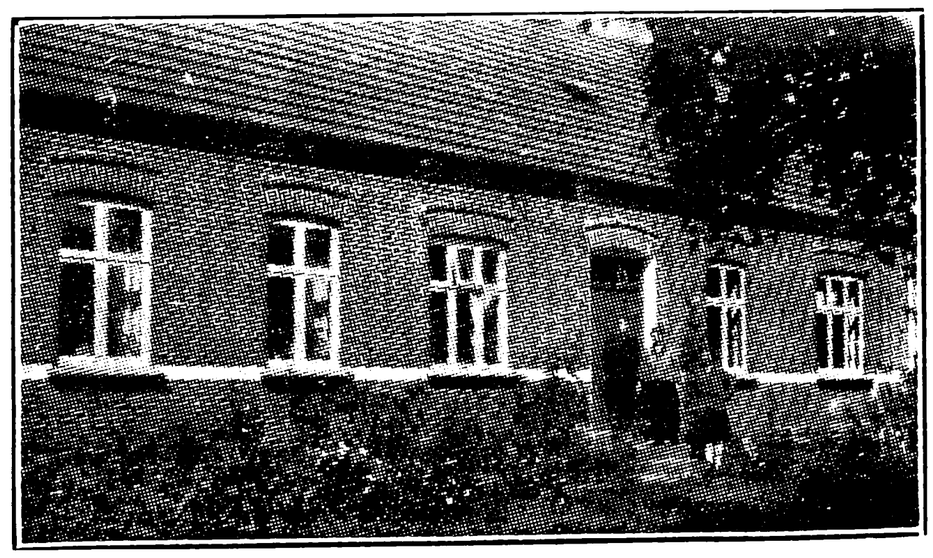

VOERLADEGAARD SKOLE.



Møller, Th. K., Enelærer; f. 4. Nov. 1877 i Harlev, Aarhus; Søn af Købmand Jens M. og Hustru Ane Mette, f. Thomsen; gift 10. Aug. 1904 m. Kamilla, f. Skotte, f. 5. Nov. 1878 i Uderslev pr. Nakskov. Silkeborg Sem. 1901; forsk. Feriekursus; 1. Aug. 1903 Andenlærer Give Hovedskole; 1. Aug. 1905 Lærer i Stilbjerg; 1. Dec. 1908 Enelærer Voerladegaard; Formand for Hjælpekassen; tidl. Formand for Sygekassen og Brugsforeningen; Kasserer i Sygekassen.

TAMDRUP KOMMUNE.

LUND SKOLE.

Ejlskov Jensen, Einar, Førstelærer; f. 14. Jan. 1885 i Honum; Søn af Bestyrer Anders J. og Hustru Ane Margrethe, f. Jeppesen; gift 2. Dec. 1923 m. Klara Eline, f. Petersen, f. 24. Maj 1895 i Aastruplund. Ribe Sem. 1910; forsk. Feriekursus; 1912 Førstelærer Vittorp Skole, Outrup Sogn; 1. Nov. 1914 Lund Skole; Organist v. Tamdrup Kirke; Medl. af Værgeraadet siden 1918, Formand siden 1921; Formand for Tamdrup Sogns Bogsamling.



Knudsen, Laura, Frk., Lærerinde; f. 26. Juni 1887 i Tyrsted, Tyrsted Sogn; Datter af Lærer Peder K. og Hustru Karen Marie, f. Lauritsen. Horsens Sem. 1912; Aarsk. i Dansk og Historie; Organisteks.; 1912 Lærerinde Kidserup v. Holbæk; 1917 i Lejrskov; 1920 i Øster Sottrup; 1. Maj 1926 Lund Skole.





VINTEN-ENNER SKOLE, OPFØRT 1905.



Sørensen, Niels Friis, Førstelærer; f. 8. Nov. 1893 i Edslev pr. Hørning; Søn af fhv. Husmand Søren Friis S. og Hustru Maren, f. Jensen; gift 14. Okt. 1922 m. Birgitte, f. Johansen, f. 14. Juni 1895 i Linnerup Sogn. Ranum Sem. 1915; forsk. Feriekursus; 1. April 1920 Lærer Aarhus Friskole og Eksamenskursus; 1. Nov. 1924 Førstelærer Vinten-Enner Skole; Formand for Sygeplejeforeningen; Revisor i Brugsforeningen.

Lund, Rigmor, Frk., Forskolelærerinde; f. 20. Dec. 1893 i Indslev Sogn; Datter af Sadelmager Søren Christiansen L. og Hustru Louise, f. Nielsen. Odense Forskolesem. 1914; 3 Feriekursus

VRØNDING SKOLE.



Andreasen, Andreas, Førstelærer; f. 14. Okt. 1886 i Viuf, Kolding; Søn af Grdj. Anton A. og Hustru Ane Johanne, f. Christensen; gift 1911 m. Mette Marie Ottilia, f. Olesen, f. 19. Aug. 1885 i Farre, Give Sogn. Ribe Sem. 1909; forsk. Feriekursus; 1. Nov. 1909 Andenlærer i Give; 1. April 1913 Rønslunde; 1. Marts 1917 Førstelærer Vrønding Skole.



Søbye, Kristine Laurine Christensen, Frk., Forskolelærerinde; f. 30. Jan. 1871 i Vonge, Nykirke Sogn; Datter af Lærer Mouritz Christen-

sen S. og Hustru Laurine, f. Jørgensen. Vejle Forskolesem. 1897; Anskuelseskursus, Haandgerningskursus, Gymnastikkursus; 1897 Lærerinde i Ans; 1. Nov. 1908 Forskolelærerinde Vrønding Skole; Medl. af Kredsbestyrelsen for K. F. U. M. og K. og af Menighedsraadet.

THEM KOMMUNE.

BAKBJERG SKOLE.



Olesen, Jens Karl, Enelærer; f. 29. Jan. 1894 i Eldrup; Søn af Smedemester Karl August O. og Hustru Hulda Kirstine, f. Andersen; gift 2. Sept. 1928 m. Erna Methe, f. Jensen, f. 13. Febr. 1906 i Chicago. Gedved Sem. 1925; flere Kursus; 1. Nov. 1925—1. Jan. 1926 Vikar i Sønderby, Glud Sogn; 1. Sept. 1928 vikarieret i Løgager og Bakbjerg; 1. Sept. 1928 Enelærer Bakbjerg Skole; Formand og Kasserer for Sognets Børnebogsamling; Formand for Bakbjerg Spareforening siden 1929; Tilsynsførende for Plejebørn; Medarbejder v. stedlige Dagblade.

GJESSØ SKOLE.

Petersen, Søren Peter, Enelærer; f. 24. April 1868 i Tamdrup Sogn; Søn af Landmand Peder Christian P. og Hustru Mette Marie, f. Sørensdatter; gift Aug. 1893 m. Petrea, f. Thøgersen, f. 27. Febr. 1868 i Dauding. Gedved Sem. 1888; Statens geologiske Kursus; Dansk Skoleforenings Kursus ca. 20 Gange; 1. Nov. 1885 Lærer Hygild Skole; 24. Okt. 1890 Enelærer Hygild-Nørlund Skole; 12. Marts 1894 Gjessø Skole; Medl. af Menighedsraadet og Værgeraadet en Aarrække; Formand for Gjessø Brugsforening siden 1898 og for Afholdsforeningen siden 1898; Medl af Bestyrelsen for Them historiske Forening siden 1925. Har skrevet historiske Afhandlinger i Aarhus Stifts historiske Aarbøger samt i stedlige Dagblade.

LØGAGER SKOLE.

Isen, Martin Andreas Sørensen, Enelærer; f. 18. April 1881 i Engesvang; Søn af Husmand Sørensen og Hustru Kristine, f. Andersen; gift 2. Sept. 1913 m. Marie, f. Bønløkke, f. 23. April 1891 i Thorsø. Ribe Sem. 1906; 1. Nov. 1906 Vinterlærer Villebøl; 1. Maj 1907 Hjælpelærer Givskud; 1. Juni 1907 Vikar Ravnsholt; 1. Nov 1907 konst. Enelærer Høm; 1. Jan. 1909 Enelærer Svenstrup; 1. April 1921 Løgager Skole; Værgeraadsformand fra 1929.

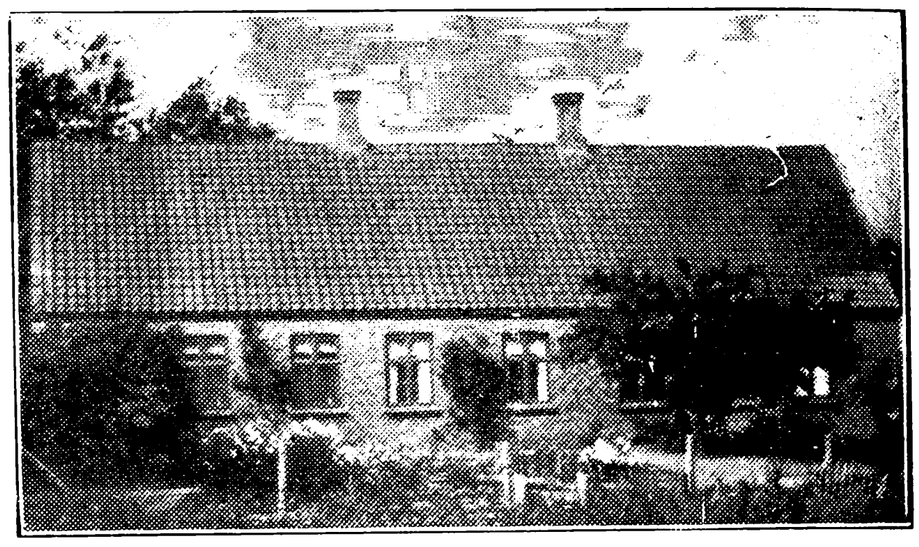

SALTEN SKOLE, OPFØRT 1895.



Svennesen, Jens Lassen Knudsen, Enelærer; f. 8. April 1889 i Lejrskov Sogn; Søn af Lærer Jep. S. og Hustru Sara Laurentine, f. Kristensen; gift 25. Maj 1917 m. Gerda, f. Steffensen, f. 16. April 1886 i Langskov. Præliminæreks. Vamdrup 1907; Ribe Sem. 1913 1. Sept. 1913—17 Vikar i Ore, Aastrup, Høver, Skanderup Efterskole og Langskov; 1. Jan. 1917 Enelærer Salten Skole; Medl. af Bestyrelsen for Skolebiblioteksforen. siden Starten; Medl. af Bestyrelsen for Them Fortidssamling siden 1922.

SEPSTRUP SKOLE.

Nielsen, Carl Harald, Enelærer; f. 22. April 1906 i Ludington, Michigan, U. S. A.; Søn af Landmd. Niels Chr. N. og Hustru Laura Andrea, f. Sørensen. Silkeborg Sem. 1929; flere Kursus; 1. Sept. 1929—32 Vikar Ørum, Kraghedegaard og Løgager Skole; 1. Nov 1932—1. April 1933 Lærer Nordborg Slots Efterskole; 1. Sept. 1933 Enelærer Sepstrup Skole.

THEM SKOLE.

Fog, Johannes Evald, Førstelærer; f. 17. Aug. 1887 i Fredericia; Søn af Overpostpakmester Peter Andreas F. og Hustru Augusta Oline, f. Madsen; gift 1. Gang 3. Jan. 1913 m. Laura, f. Bennedsen, f. 3. Jan. 1888 i Lunde; 2. Gang 18. Maj 1924 m. Dagmar Amanda, f. Pehrson, f. 16. Maj 1906 i Arninge, Jelling Sem. 1909; flere Kursus; 1. Sept. 1909 Vikar Øland, Aalborg; 1. Okt. 1910 Andenlærer Lunde; 1. Nov. 1912 Enelærer Alstrup; 1. Nov. 1916 Førstelærer Slebsager; 1. Nov. 1918 Arninge; 1. Nov. 1922 Them Skole; Kirkesanger og Kirkebylærer fra 1922; Tilsynsværge for Plejehjemsforen. 1922; Revisor i Sygekassen en Aarrække.

Kjærgaard, Henriette, Frk., Forskolelærerinde; f. 6. Aug. 1899 i Graulund, Nørre Omme; Datter af Rentier Gr. K. og Hustru Ane Kir-

stine, f. Andersen. Hoven Kvindeskole 1922; Vejle Forskolesem. 1932; Kursus i Svømning og Livredning 1920; Gymnastikkursus Ollerup 1923; 1923—24 Vinterlærerinde Mejlby, Stadil Sogn; 1. Maj 1927—1. Maj 1930 Lærerinde Ferup Skole; 1. Marts 1933 Forskolelærerinde Them Forskole.

TØMMERBY SKOLE.

Christensen, Jens Peter, Enelærer; f. 30. Okt. 1878 i Sønder Vissing; Søn af Grdj. Chresten Hansen og Hustru Gertrud Marie, f. Rasmussen; gift 23. Dec. 1913 m. Amalie, f. Jensen, f. 12. Maj 1877 i Kbhvn. Gedved Sem. 1907; 19. Sept. 1907 Vikar Grædstrup; 1. Nov. 1907 Vinterlærer Vallund; 15. Maj 1908 Andenlærer Bounum; 20. April 1922 Enelærer Tømmerby; Distriktskirkesanger fra 1922; Kasserer i Brugsforen. fra 1921; Bibliotekar i Børnebiblioteket siden 1922.

VIRKLUND SKOLE.

Pedersen, Georgius Valdemar, Enelærer; f. 23. April 1888 i Ranum; Søn af Murermester Peder Chr. P. og Hustru Christine, f. Nielsen; gift 1. Aug. 1913 m. Signe, f. Taaning, f. 10. Okt. 1887 i Kbhvn. Ranum Sem. 1909; Aarsk. Gymn. 1909—10; 10. Okt. 1910 Vikar Ranum Børneskole; 10. Nov. 1910 Brorstrup Skole; 1. April 1911 Andenlærer smstds.; 1. Juli 1913 Lærer Ringkøbing Borgerskole; 1. Febr. 1921 Enelærer Virklund Skole; Revisor i Brugsforen. fra 1928; i Bestyrelsen for Silkeborg Højskoleforen. fra 1928; Leder af Børnebogsamlingen. Stedlig Redaktør af Ringkøbing Avis fra 1914—21.

TILST-KASTED KOMMUNE.

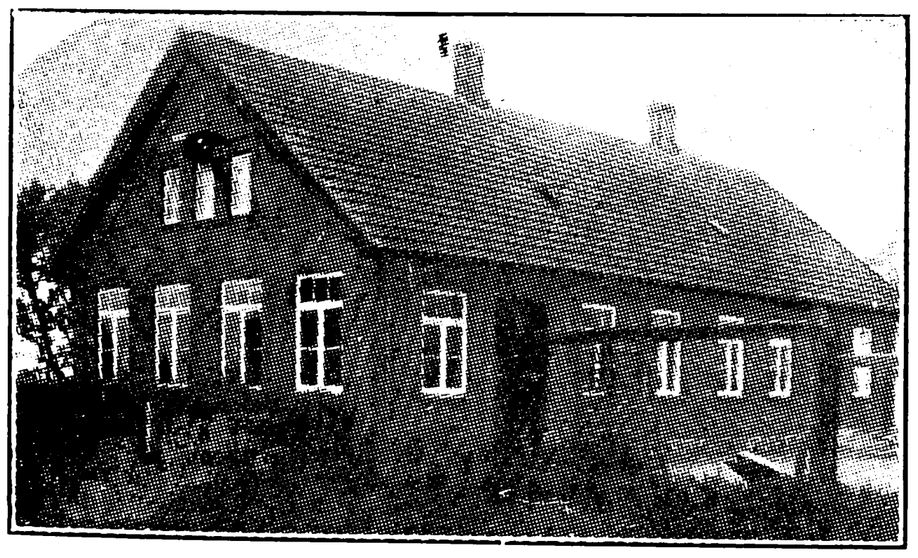

GJEDING SKOLE, OPFØRT 1901.



Lassen, Niels Østergaard, Enelærer; f. 3. Juni 1869 i Skjørring; Søn af Grdj. Hans L. og Hustru Ane Kirstine, f. Pedersen; gift 1. Gang 4. Okt. 1895 m. Nielsine Christiansen, f. Brandt, f. 22. Aug. 1875 i Tilst, (død 14. Febr. 1919); 2. Gang 9. Sept. 1925 m. Anna Elisabeth, f. Pedersen, f. 4. Nov. 1886 i Holstebro. Præliminæreks. 1887; Silkeborg Sem. 1891; 3 Instruktionskursus; 26. Maj 1893 Enelærer Herskind nordre Skole; 26. Febr. 1902 Gjeding Skole; mangeaarig Leder af Aftenskolen; Medl. af Menighedsraadet fra dets Stiftelse og senere gennem 3 Perioder; Formand for Værgeraadet 8 Aar; Medl. af Forfatterforen. gennem 18 Aar. Litt. Arb.: Medarbejder v. Aarhus Amtstidende i 35 Aar; har heri skrevet over Hundrede Noveller og Skitser; udgivet: Proprietærliv, Den gamle Landsby, Dyrefortællingen Den hvide Hind; Jagtfortællinger; Dianas Drenge; Skuespillet: Dalbygaarden; Noveller til flere Ugeblade.

KASTED SKOLE, OPFØRT 1858.



Pedersen, Kristian, Enelærer; f. 18. Febr. 1890 i Trustrup; Søn af Grdj. David P. og Hustru Ida, f. Christensen; gift 28. Juni 1916 m. Marie, f. Herskind, f. 19. Marts 1891 i Gedved. Gedved Sem. 1912; Feriekursus i Skrivning; 6—7 Studierejser i Indlandet; 1. Aug. 1914 Andenlærer Aardestrup Skole; 1. Sept. 1916 Enelærer Kasted Skole; Kirkesanger; Formand for 92. Lærerkreds; Kirkeværge; Formand for den lokale Kreds af Ægexportforen.; tidl. Formand for Værgeraadet; Leder og Stifter af Børnebiblioteket; Revisor i Husmandsforen.; Leder af det landøkonomiske Ungdomsarb. (Børnehaver).

TILST SKOLE.

Gisselbæk, Ole, Førstelærer; f. 8. Aug. 1872 i Villerup, Vestervig Sogn; Søn af Grdj. Peter G. og Hustru Dorthea Marie, f. Nielsen; gift 1. G. 21. Sept. 1897 m. Charlotte Louise, f. Handrup, f. 27. Juni 1876; 2. G. 6. Aug. 1917 m. Isabella Kristine, f. Handrup, f. 20. Juli 1877. Ranum Sem. 1892; 1. Aug. 1894 Enelærer Gjærup, Stagstrup Sogn; 3. Sept. 1896 Stagstrup; 1. Jan. 1911 Førstelærer Tilst Skole; Medl. af Menighedsraadet; Kirkeværge; Formand for Værgeraadet 1930. Har udgivet: »Afskriftsbogen«, Gjellerups Forlag 1914; »Grammatik- og Analysetavler«, Jacob Zeuner, 1927.

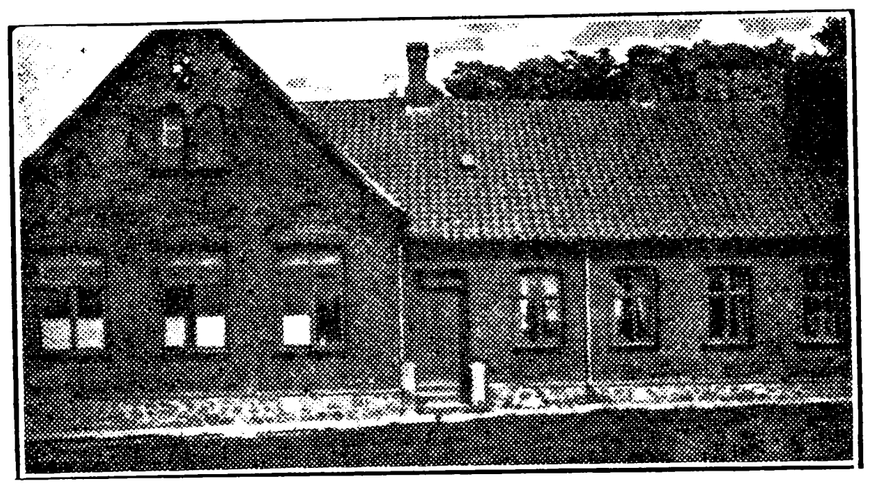

TILST FORSKOLE, OPFØRT 1887.



Meier, Anna, f. Frandsen, Frue, Forskolelærerinde; f. 7. Juni 1888 i Honum Skov, Hvirring Sogn; Datter af Husejer Mikkel Chr. F. og Hustru Erikmine, f. Andersen; gift 28. Marts 1918 m. Mælkehandler Poul Rasmussen M., f. 19. Juli 1893 i Lyngby pr. Brabrand. Horsens Sem. 1911; Statens Kurs. i Haandarbejde 1926; 25. April 1913 Andenlærer Lyngby Skole; 1. Maj 1923 Forskolelærerinde Tilst Forskole.

TISET KOMMUNE.

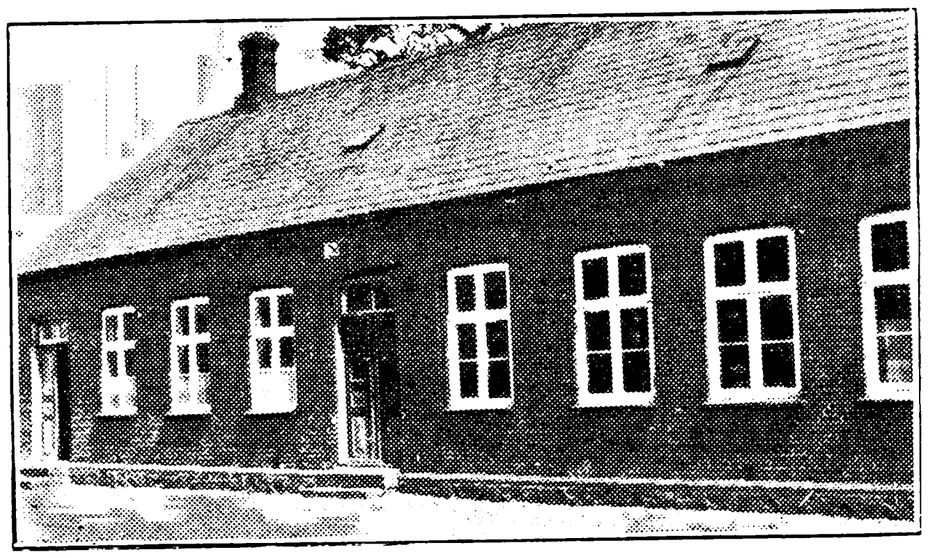

BATTRUP SKOLE, OPFØRT 1884.

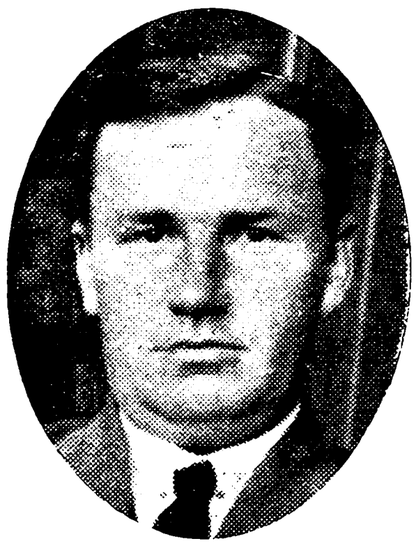

Enevoldsen, Adrianus, v. d. Sterren, Enelærer; f. 15. Marts 1897 i Skivholme Sogn; Søn af Malermester Søren E. og Hustru Stine Johanne Cornelie, f. v. d. Sterren; gift 10. Juli 1929 m. Karen Margrethe, f. Steffensen, f. 13. Marts 1909 i Haarby Sogn. Studentereks. fra Aarhus Latinskole 1916; Gedved Sem. 1927; 1. Jan. 1928 Lærer Nyborg Straffeanstalt; 1. Aug. 1928 Brande Realskole; 1. Marts 1933 Enelærer Battrup Skole.

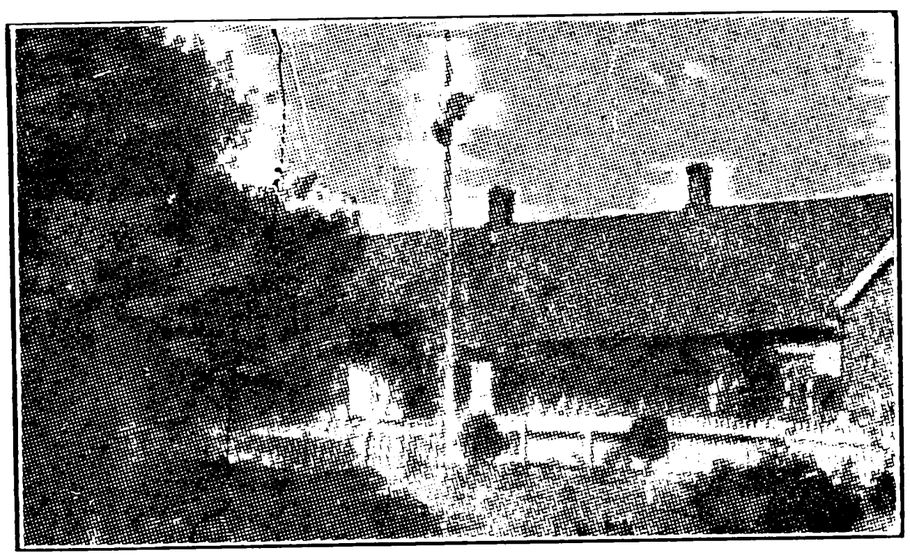

INGERSLEV SKOLE, OPFØRT 1869.



Andersen, Niels, Enelærer; f. 24. Maj 1887 i Hørning; Søn af Landmd. Rasmus A. og Hustru Dorthea, f. Nielsen; gift 20. Febr. 1914 m. Anna, f. Rasmussen, f. 1. Nov. 1894 i Frørup. Ranum Sem. 1910. 1. April 1912 Andenlærer Frørup Skole; 1. Juli 1916 Enelærer Ingerslev Skole; Medl. af Menighedsraadet 1930; Formand for Værgeraadet 1931; Formand for Sundhedskommissionen 1933.

TISET SKOLE.



Lund, Harald, Førstelærer, Løjtnant; f. 4. Sept. 1895 i Søby pr. Hornslet; Søn af Lærer Carl Christian Erik L. og Hustru Marie, f. Jensen; gift 10. Aug. 1926 m. Herdis, f. Voigt, f. 29. Juni 1901 i Støvring. Præliminæreks. 1912; Jelling Sem. 1916; Organisteks. 1916; Løjtnant v. Fodfolket 1918; 1. Okt. 1920 Andenlærer Kattrup

Skole pr. Hasselager; 1. April 1932 Førstelærer Tiset Skole, Tiset Sogn pr. Hørning; Kirkesanger v. Kolt Kirke 1920—32 og v. Tiset Kirke fra 1932.



Munch, Metteline Christiansen, Frk., Lærerinde; f. 30. Juli 1897 i Haurum; Datter af Lærer Jacob Christiansen M. og Hustru Metteline, f. Andreasen. Horsens Sem. 1918; 1918 og 19 Vinterlærerinde Røjklit Skole; 1. Maj 1920 Lærerinde Moseby Skole; 1. Sept. 1923 Tiset Skole.

TORRILD KOMMUNE.

TORRILD SKOLE.



Møldrup, Kristen Kristensen, Førstelærer; f. 7. Sept. 1879 i Tostrup, Viborg Amt; Søn af Grdj. Niels M. og Hustru Jensine, f. Jensen; gift 13. Marts 1913 m. Dagmar Jensine Petrea, f. Høyrup, f. 20. Sept. 1886 i Skisby. Ranum Sem. 1905; 1. Sept. 1906 Enelærer i Haderup pr. Skive; 1. Jan. 1909 Kommunelærer i Hjørring; 1. Sept. 1913 Førstelærer Torrild Skole. Har udgivet: Opgaver til Kridttegning (Hagerups Forlag 1912).



Borg, Peter Løkke, Andenlærer; f. 5. April 1904 i Bonnet; Søn af Skrædder S. M. B. og Hustru Mette Marie, f. Løkke; gift 24. Maj 1930 m. Bertha Marie, f. Nielsen, f. 7. Sept. 1908 i Spørring. Silkeborg Sem. 1925; 1. Febr. 1928 Andenlærer Torrild Skole pr. Odder; Kirkesanger v. Torrild Kirke.

Hansen, Johanne, Frk., Forskolelærerinde; f. 9. Nov. 1899 i Ansager pr. Varde; Datter af Købmd. Jørgen H. og Hustru Mette, f. Poulsen. Vejle Forskolesem. 1922; 1. Aug. 1923 Forskolelærerinde Torrild Skole, Torrild Sogn pr. Odder.

TRIGE-ØLSTED KOMMUNE.

TRIGE SKOLE, OPFØRT 1929.

Jensby, Alfred Georg Nielsen, Førstelærer; f. 17. Nov. 1889 i Jannerup; Søn af Lærer C. N. J. og Hustru Hilda Marie, f. Garde; gift 6. Maj 1919 m. Karla Marie, f. Basse, f. 21. April 1896 i Gjeding (død 23. Nov. 1928). Odense Sem 1910; flere Feriekursus i Dansk og Bogføring; 1. Febr. 1912 Andenlærer Kattrup Skole pr. Hasselager; 1. Sept. 1920 Førstelærer Trige Skole; Kirkesanger; Formand for Sparekassen; Kommunekasserer; Medl. af Sogneraadet; tidl. Medl. af Menighedsraadet; Medl. af Værgeraadet; tidl. Medl. af Lærerkredsens Bestyrelse.



Plauborg, Alfred, Andenlærer; f. 16. Jan. 1896 i Bredho, Tistrup; Søn af Grdj. Bertel P. og Hustru Marie, f. Nielsen; gift 25. Sept. 1930 m. Esther, f. Petersen, f. 21. Juni 1903 i Mundelstrup. Gedved Sem. 1918; 1. Sept. 1921 Andenlærer Trige Skole; Næstformand i Menighedsraadet 1930; Regnskabsfører og Bestyrelsesmedl. i Brugsforeningen.

ØLSTED SKOLE.



Lund, Asger, Enelærer; f. 21. Febr. 1905 i Søby, Hornslet; Søn af Lærer K. E. L. og Hustru Marie, f. Jensen; gift 5. Juni 1931 m. Marie, f. Rasmussen, f. 31. Dec. 1909 i Hørning. Jelling Sem. 1926; 1. Okt. 1929 Andenlærer Haverslev Skole; 1. Jan. 1932 Enelærer Ølsted Skole; Kirkesanger; Kommunalrevisor; Revisor i Brugsforeningen.

TUNØ KOMMUNE.

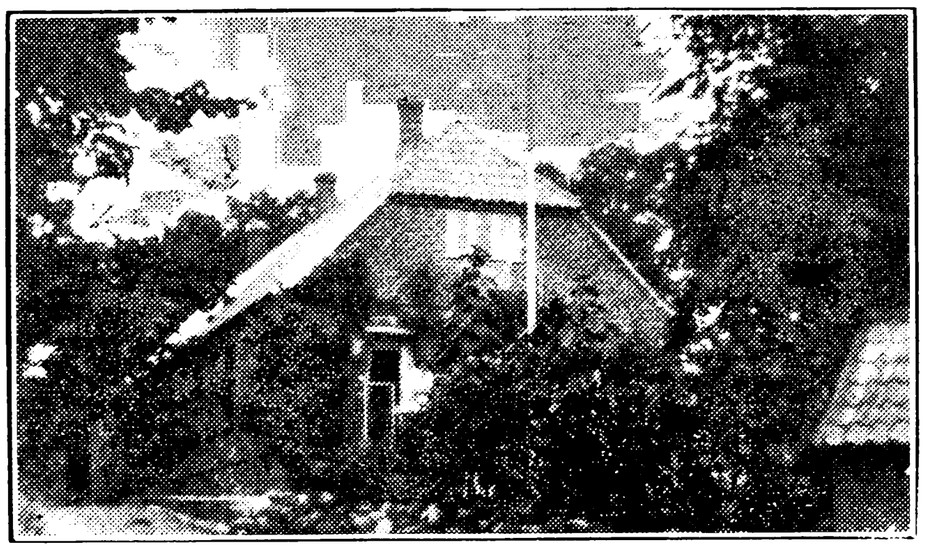

TUNØ SKOLE.



Grandorf, Aage, Enelærer; f. 2. April 1895 i Kbhvn.; Søn af Skrædermester I. P. Olsen og Hustru Petra, f. Mathiessen; gift 1. Gang 7. Dec. 1921 m. Olivia, f. Christensen, f. 6. Okt. 1895 i Kbhvn. (død 28. Juli 1926); 2. Gang 27. Febr. 1927 m. Ella, f. Probst, f. 3. Febr. 1899 i Odense. Præliminæreks. Universitetet 1912; Blaagaards Sem. 1917; 1917 Lærer Sakskjøbing Realskole; 1920 Søllerød Kommune; 1921 Frederiksberg Skolev.; Nov. 1931 Enelærer Tunø Skole; Kirkeværge for Tunø Kirke; Kasserer i Tunø Spareforening; Medl. af Bestyrelsen for A/S. Tunø Forsamlingshus.

TØNNING-TRÆDEN KOMMUNE.

TROELSTRUP FORSKOLE.

Nørgaard, I. H., Frk., Forskolelærerinde; f. 21. Sept. 1879. Vejle Forskolesem. 1904; Forskolelærerinde Troelstrup Forskole.

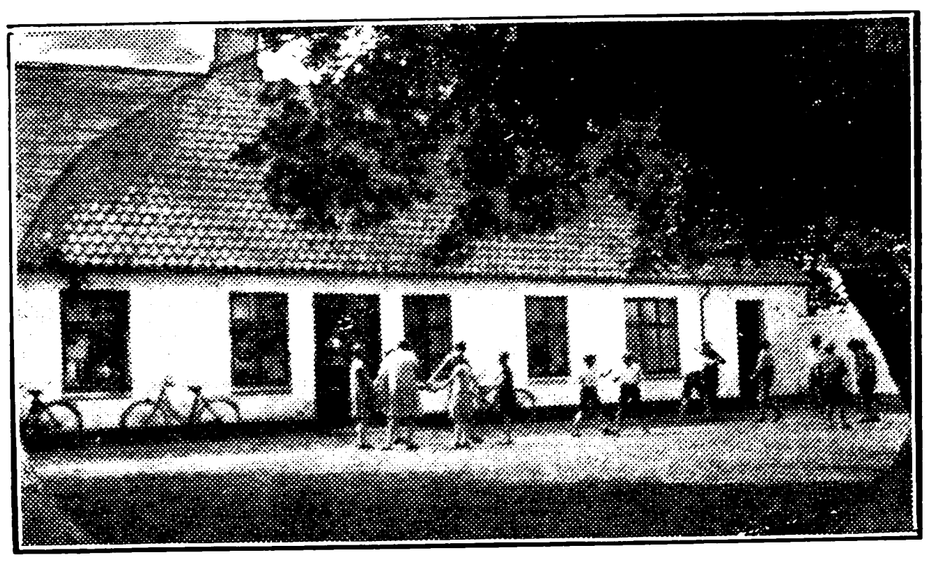

TRÆDEN HOVEDSKOLE.

Hjelt, Aage Einer Petersen, Førstelærer; f. 22. Nov. 1892 i Kbhvn.; Søn af Stabssergent Christian H. og Hustru Laura, f. Olsen; gift 7. Juli 1919 m. Clara, f. Højer, f. 10. Febr. 1895 i Øster Hassing, Vendsyssel. Realeks.; D. D. R. S. Sem. 1913; Tillægseks. i Engelsk, Tysk og Orgelspil; Feriekursus i Religion, Dansk, Engelsk, Tysk, Regning og Skrivning; 1929 Studierejse til England; 1. Aug. 1913 Lærer Hals Realskole; 1. Nov. 1917 Andenlærer Skuldelev; 1. Maj 1919 Enelærer Asdal; 1. Okt. 1922 Førstelærer og Kirkesanger i Træden; Formand for Horsens Kredsens Søndagsskoler; Medl. af K. F. U. M.s Kredsbestyrelse.



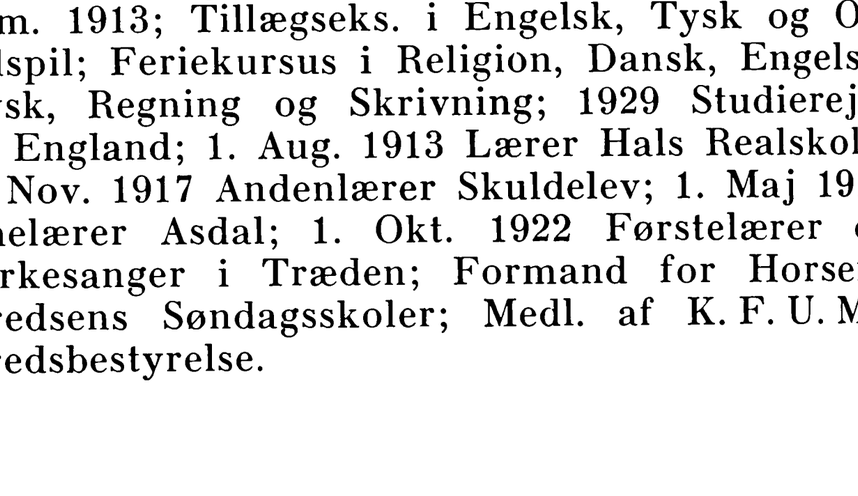

TRÆDEN FORSKOLE.



Dahl, Anna Katrine, Frk., Forskolelærerinde; f. 6. Dec. 1889 i Hornslet Sogn; Datter af Grdj. Lars Møller D. og Hustru Anna Marie, f. Mikkelsen. Vejle Forskolesem. 1913; Kursus i Boldspil 1916; 1913 Forskolelærerinde Træden Forskole.

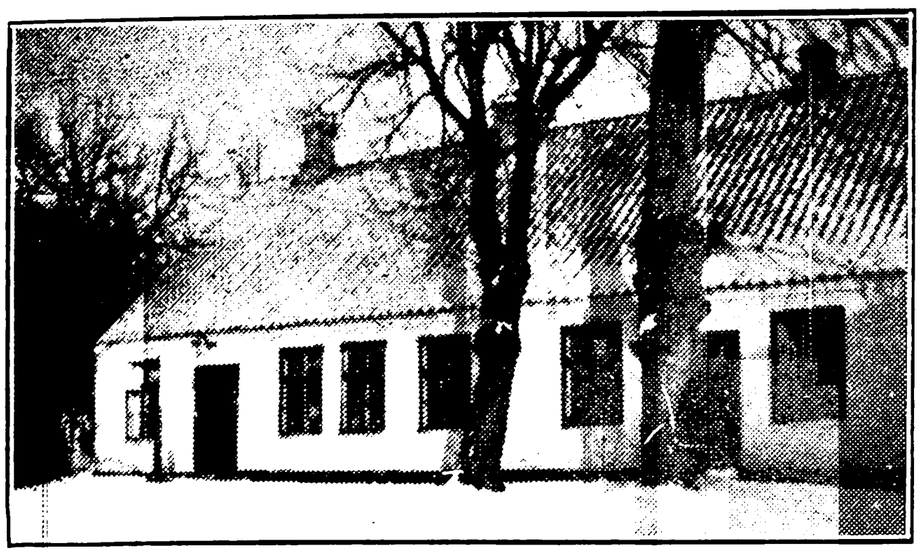

TØNNING SKOLE.



Sørensen, Peder Kjeldsen, Førstelærer; f. 29. Dec. 1878 i Trige v. Aarhus; Søn af Grdj. Hans Laursen S. og Hustru Maren, f. Pedersen; gift 14. Maj 1906 m. Kirstine, f. Bech, f. 26. Jan. 1882 i Trige. Silkeborg Sem. 1901; forsk. Feriekursus; 1901 Enelærer i Lillelund, Ulfborg; 1. April 1907 Førstelærer Tønning Skole; Formand og Regnskabsfører for Brugsforeningen 1916; Kirkeværge og Kasserer i Menighedsraadet gennem 4 Perioder.

Rye, E. R., Frue, Forskolelærerinde; f. 11. Nov. 1900. Odense Forskolesem. 1922; Forskolelærerinde Tønning Forskole.

TØRRING KOMMUNE.

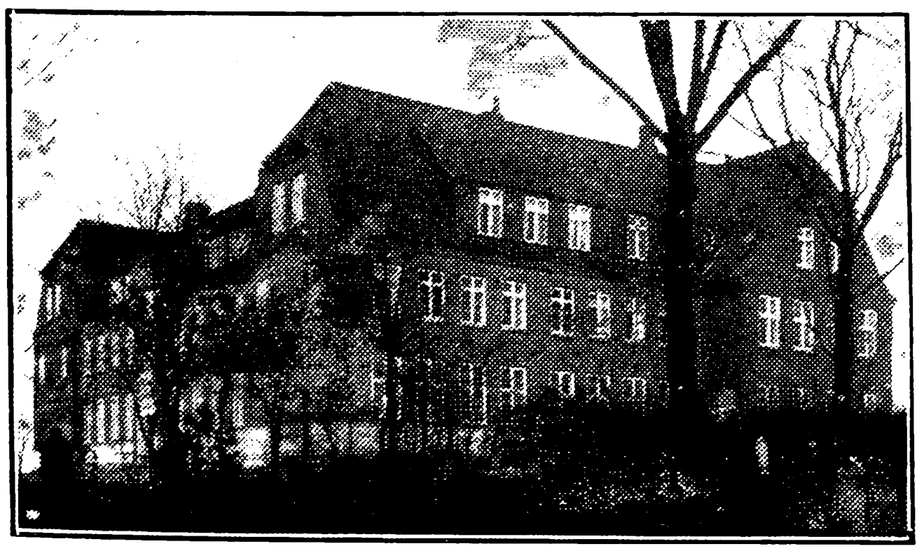

TØRRING KOMMUNESKOLE, OPFØRT 1917.

Sunesen, Anton Martin, Overlærer; f. 5. Marts 1880 i Lønnerup; Søn af Lærer Søren Chr. S. og Hustru Katrine Marie, f. Sørensen; gift 9. Aug. 1908 m. Jutta Alfrida, f. Hansen, f. 18. April 1887 i Dybe. Vesterbros Sem. 1901; mange Kursus; 1. Sept. 1901 Lærer Ask Højskole og Børneskole; 1905 Førstelærer i Tulstrup; 1. Jan. 1917 Tørring Skole; 1. April 1921 Overlærer smstds.; Formand for Værgeraadet siden 1919;



Medl. af Menighedsraadet; Formand for Folkebogsamlingen fra 1918 og for Børnebiblioteket siden 1917; Formand for Lærerkredsen siden 1918. Har udgivet: Arbejdsopgaver til »Læsestile« I og II Samling; Redaktør af »Fri Læsning«; holdt Instruktionskursus i en Mængde Lærerkredse i Dansk fra 1916.



Frederiksen, Aage, Kommunelærer; f. 10. Sept. 1895 i Fousing; Søn af Købmd. Jens Peter F. og Hustru Karen, f. Madsen; gift 10. Sept. 1929 m. Maria, f. Waaben, f. 27. Juni 1907 paa Tørringgaard. Jelling Sem. 1916; Handelsmedhjælpereks. Vejle 1921; Organist 1922; Aarsk. 1926; Studentereks. 1926; cand. phil. 1927; 1. Okt. 1916—19 Vikar i Mejrup, Viby (Aarhus), Lovns, Helsingør, Rønbjerg og Grejsdalen; 1. Nov. 1922—23 Vikar i Hornstrup og Albæk v. Randers; 1. April 1923 Andenlærer Albæk Skole; 1. April 1924 Lærer Tørring Kommuneskole; Lærer v. Tørring tekniske Skole en Periode; Referent til stedlige Dagblade.

Henriksen, A., Kommunelærer; f. 12. Sept. 1903. Jelling Sem. 1928; Lærer Tørring Kommuneskole.



Holdgaard, Klemen J., Kommunelærer; f. 24. Juli 1898 i Bording; Søn af Landmand Kristen J. H. og Hustru Ane Marie Kristine, f. Kristensen; gift 4. Maj 1924 m. Ellen, f. Pedersen, f.

18. Febr. 1899 i Hørdum. N. Nissum Sem. 1920; flere Kursus; Tillægsprøve i Tysk 1931; 1. Aug. 1920 Lærer Bjerringbro Realskole; 1. Aug. 1923 Skagen Kommuneskole; 1. Sept. 1927 Tørring Kommuneskole; Regnskabsfører for Tørring Foderstofforening siden 1931.



Sparsø, Aage Dyhrberg, Kommunelærer; f. 7. Okt. 1893 i Skader; Søn af Førstelærer Christen S. og Hustru Elna, f. Dyhrberg; gift 11. Nov. 1920 m. Frederikke Karoline, f. Funder, f. 17. Febr. 1899 i Kbhvn.; Jelling Sem. 1918; 3 Kursus i Tegning; 1918 Lærer Hadsund Realskole; 1924 Lærer Tørring Kommuneskole; Regnskabsfører for Tørring Brugsforening.

Jespersen, Ane Marie, Frk., Forskolelærerinde; f. 4. Febr. 1890 i Bøgballe, Øster Snede; Datter af Landmand Rasmus J. og Hustru Margrethe, f. Dahl. Silkeborg Sem. 1912; Kursus i Skolekøkken 1920 samt andre Kursus; 1912 Lærerinde Søding Friskole; 1. Nov. 1913 Vikar i Uhrskov, Vejle; 1. Aug. 1914 Vikar Flemming Efterskole; 1. Jan 1915 Lærerinde Aars; 1. Jan. 1922 Forskolelærerinde Tørring Kommuneskole.

Mikkelsen, A. M., Frk., Forskolelærerinde; f. 17. Sept. 1893. Varde Forskolesem. 1915; Forskolelærerinde Tørring Kommuneskole.

VEDSLET KOMMUNE.

GRUMSTRUP SKOLE, RYTTERSKOLE, OPFØRT 1721.

Lund, Johannes, Førstelærer; f. 6. Okt. 1890 i Brenderup, Fyn; Søn af Slagtermester Niels L. og Hustru Dorthea, f. Petersen; gift 6. Okt. 1915 m. Julianna Marie, f. Rüdinger, f. 29. Maj 1889 i Baden. Hjørring Sem. 1912; forsk. Feriekursus; 1. Jan. 1913 Lærer i Roholte pr. Faxe; 1. Juli 1917 Førstelærer Grumstrup Skole; Medl. af Sogneraadet siden 1928; Formand og Regnskabsfører for Brugsforeningen.



Bjerregaard, Dagmar Dorthea, f. Hansen, Frue, Lærerinde; f. 28. Juni 1886 i Højbjerg; Datter af Lærer Jens H. og Hustru Inger Marie Jensine Rasmine, f. Jensen; gift 7. Juni 1911 m. Anders Christian Andersen B., f. 20. Maj 1886 i Hvejsel v. Jelling (død 13. Nov. 1912). Horsens Sem. 1907; Aarsk. i Gymnastik 1907—08; Feriekursus; 1. Nov. 1914 Lærerinde Grumstrup Skole.

VEDSLET SKOLE.

Andresen, Jens Kristian, Førstelærer; f. 6. Marts 1880 i Herskind, Skivholme Sogn; Søn af Lærer Frits Emanuel A. og Hustru Knudsine Mathilde, f. Andersen; gift 25. Nov. 1902 m. Thomine Marie, f. Turgmann, f. 10. Aug. 1879 i Hou. Jelling Sem. 1901; 1902 Andenlærer Aarestrup Skole; 1. Nov. 1905 Førstelærer Vedslet Skole; tidl. Kredsformand for Lærerkreds 94; Formand for Menighedsraadet; Regnskabsfører i Vedslet Brugsforening; Formand for Ægsalgskredsen; Næstformand for Danmarks Fjerkræavlerforening.



Rasmussen, Marie, Frk., Forskolelærerinde; f. 10. Jan. 1898 i Them Sogn; Datter af Tømrer Niels Peter R. og Hustru Else Marie, f. Christensen. Th. Langs Forskolesem. 1918; Aarsk.; Feriekursus; Organisteks.; 1. Febr. 1919 Forskolelærerinde Hovedgaard; 1. Okt. 1920 Vedslet Skole.

VEJLBY-RISSKOV KOMMUNE.

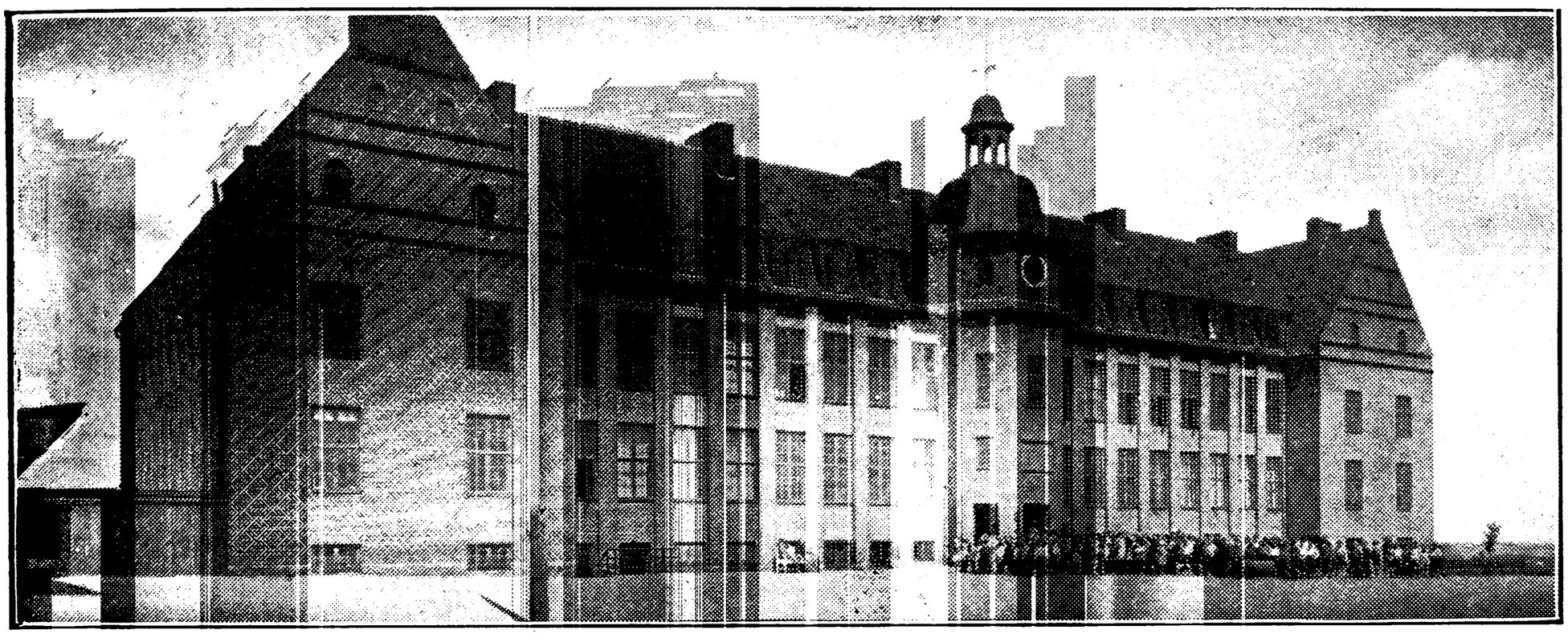

VEJLBY-RISSKOV KOMMUNESKOLE,
TAGET I BRUG 1927, UDVIDET 1931.



Mogensen, Søren Jensen, Overlærer; f. 4. April 1890 i Pandrup, Jetsmark Sogn; Søn af Landmand Harald M. og Hustru Karen Marie, f. Jensen; gift 12. Nov. 1916 m. Jensine, f. Bang Nielsen, f. 24. Dec. 1891 i Ranum. Ranum Sem. 1911; Aarsk. 1919—20; Tillægseks. i Tysk og Engelsk; 1. Aug. 1911—30. Juni 1912 Lærer v. cand. theol. Jacobsens Realskole i Aalborg; 1. Nov. 1912—15. Juli 1913 Vikarpladser v. Jetsmark n. Skole, Hollensted Skole, Viby Skole (J.); 1. Marts 1919 Lærer Aalborg komm. Skolev.; 1. Sept. 1927 Lærer Rudkøbing komm. Mellem- og Realskole; 1. Aug. 1929 Overlærer Vejlby-Risskov Kommuneskole; Formand for Aalborg Vikarforening; Formand for Aalborg Lærerforening 1924—27; Medl. af Aalborg Ligningskomm.; tidl. Medl. af Danmarks Lærerforenings Hovedbestyrelse 1927—29; Medl. af Vejlby-Risskov Sogneraad 1933.

Larsen, Paul August Anders, Viceinspektør; f. 30. Aug. 1886 i Kbhvn.; Søn af Værkfører A. L. og Hustru Margrete, f. Sønderby; gift 2. Marts 1915 m. Edle, f. Petersen, f. 25. Dec. 1880 i Lisbjerg. Præliminæreks. Odder; Gedved Sem. 1914; Bogholderikursus og forsk. Kursus i Sløjd; 15. Juli 1916 Førstelærer Norring Skole, Foldby Sogn; 1. Jan. 1922 Lærer Struer Kommune-



skole; 1. Juni 1925 Vejlby-Risskov Kommuneskole; 1. Nov. 1931 Viceinspektør smstds.



Andersen, Ellen, Frk., Kommunelærerinde; f. 25. Marts 1906 i Aarhus, Datter af Sukkervarefabrikant N. A. og Hustru Kristine, f. Christensen. Aarhus Sem 1927; Tillægseks. i Engelsk; 15. Aug.—19. Okt. 1927 Vikar Vejlby-Risskov Kommuneskole; 1. Jan. 1928 Lærerinde v. Fredbjerg Privatskole; 1. Aug. 1929 Vinderup Realskole; 1. Aug. 1933 fast ansat Lærerinde Vejlby-Risskov Kommuneskole.

Beyer, Niels Aksel, Kommunelærer; f. 14. Marts 1904 i Hoven, Tarm; Søn af Købmd. I. A. B. og Hustru Kathrine, f. Jensen. Præliminæreks. Tarm 1920; Jelling Sem. 1925; Sløjd-



lærereks. 1928; Afgangseks. fra det jydske Musikkonservatorium 1932 efter 3 Aars Studietid; 1. April 1927 Andenlærer Ørsted; 1. Maj 1930 Lærer Vejlby-Risskov Kommuneskole.



Boelsmann, Kristian Hagbart Ehrenreich, Kommunelærer; f. 12. Febr. 1904 i Vivild Præstegaard, Allingaabro St.; Søn af Forpagter O. B. og Hustru Ane Sofie, f. Ehrenreich. Silkeborg Sem. 1926; kortere Vikariater v. Staby Kommuneskole og Bur Kommuneskole; 1. Aug. 1927 Lærer Odder private Realskole; 1. Aug. 1933 fast ansat Lærer Vejlby-Risskov Kommuneskole.



Brandt, Lilian Irma, Frk., Lærerinde; f. 4. Okt. 1907 i Aarhus; Datter af Kommunelærer L. K. B. og Hustru Ludovika, f. Jensen. Nyspr. Artium 1926; Aarhus Sem. 1929; 1. Sept. 1929 Vikar »Byskov« v. Vejlby-Risskov Skole; 28. Febr. 1930 løs Vikar Aarhus komm. Skolev.; 1. Juni 1931 Vikar Vejlby-Risskov Kommuneskole.

Dressler, Gerda Minna, Frk., Lærerinde; f. 28. Sept. 1902 i Aarhus; Datter af Badeentreprenør F. W. D. og Hustru Andrea, f. Jensen. Matemat. Artium 1922; Aarhus Sem. 1927; Filosofikum 1929; Aarsk. 1931—32; Skolekøkkenkursus; Svømmekursus 1928; Tillægsprøve i Tysk og Engelsk; 1. Sept. 1927 Lærerinde Korsør komm. Realskole; 1. April 1928 Vikar Vejlby-Risskov Kommuneskole; 1. Jan. 1934 Timelærerinde smstds.



Jensen, Bent Andreas, Kommunelærer; f. 15. Maj 1900 i Grevinge, Holbæk; Søn af Købmand Jens J. og Hustru Kirstine, f. Petersen; gift 8. Nov. 1925 m. Margrethe, f. Kerdil, f. 4. April 1903 i Nørre Snede. Mat.-nat. Artium 1918; Filosofikum 1919; Blaagaards Sem. 1924; de fysiske og kemiske Laboratorieprøver vedrørende Skoleembedseks.; 1. Aug. 1924 Lærer Tølløse private Realskole; 1. Okt. 1929 Vejlby-Risskov Kommuneskole. Redaktør af Retsstatsbladet Jan. 1932—Sept. 1933; Folketingskandidat for Skjoldelev-Kredsen og tidl. for Slagelse-Kredsen; Stifter af og første Formand for Tølløse Retsforbundskreds.



Jensen, Svend Sandbæk, Lærer; f. 27. Jan. 1908 i Aarhus; Søn af Kontorass. Th. J. og Hustru Anna, f. Boch. Silkeborg Sem. 1929; Tillægsprøve i Tysk; 1. April 1933 Vikar Vejlby-Risskov Kommuneskole.



Jørgensen, Jørgen Chr., Kommunelærer; Jernkorset Foraaret 1915, Deutsches Feld-Ehrenzeichen 1930; f. 12. Okt. 1891 i Moltrup, Haderslev Amt; Søn af Grdj. Jørgen J. og Hustru Anna, f. Skov; gift 17. Okt. 1919 m. Agnes, f. Jørgensen, f. 12. Marts 1895 i Kjeldsgaard pr. Kjellerup. Gedved Sem. 1919; Tillægseks. i Tysk

1918 og Engelsk 1919; Faglærereks. i Tysk 1925; Aarsk. i Dansk og Geografi 1926—27; 1. Aug. 1919 Lærer Jyderup Realskole; 1. Sept. 1921 Bøvl Skole, Sønder Omme Sogn; 1. Sept. 1923 Aagerup Skole; 1. Okt. 1928 Vejlby-Risskov Kommuneskole; Kordegn; Formand for Sygekassen.



Krogh, Marinus Frederik Thomsen, Kommunelærer; f. 19. Febr. 1901 i Stae, Aalborg Amt; Søn af Landmand Morten Th. K. og Hustru Ane Kirstine, f. Frederiksen. Præliminæreks. 1920; Ranum Sem. 1922; Tillægseks. i Tysk 1922; Aarsk. i Engelsk, Tysk og Kemi 1926—27; Feriekursus i Engelsk 1925 og 26; nyspr. Artium 1928; Filosofikum 1929; 1. Okt. 1924 Tredielærer Ranum By- og Øvelsesskole; 1. Aug. 1932 Lærer Vejlby-Risskov Kommuneskole.



Kvistgaard, Jenny Kirstine, Frk., Kommunelærerinde; f. 11. April 1870 i Blære; Datter af Lærer Morten N. K. og Hustru Anne Kirstine, f. Jensen. Vejle Sem. 1894; flere Feriekursus; 24. April 1894 Lærerinde Havbro Skole; senere Skivum og Blære Skoler; 18. Okt. 1901 Vejlby-Risskov Kommuneskole; tidl. Tilsyn med Plejebørn.



Liisberg, Franziska Villadsen, Frk., Lærerinde; f. 20. Sept. 1907 i Aarhus; Datter af Dyrlæge F. L. N. L. og Hustru Hansine, f. Villadsen. Realeks. 1924; Aarhus Sem. 1930; Tillægseks. i Tysk 1930 og i Engelsk 1932; 1. Sept. 1930 Vikar Vejlby-Risskov Kommuneskole.

Mogensen, Rigmor, Frk., Kommunelærerinde; f. 21. Aug. 1907 i Vejlby-Risskov; Datter af Sognefoged Søren M. og Hustru Marie, f. Rasmussen. Præliminæreks. 1924; Aarhus Sem. 1928; Aarsk. 1931—32; Tillægsprøve i Engelsk; 1. Aug. 1932 Timelærerinde Vejlby-Risskov Kommuneskole; 1. Aug. 1933 fast ansat smstds.

Nielsen, Botilde Katrine, Frk., Kommunelærerinde; f. 23. Aug. 1899 i Linaa; Datter af Grdj. Niels Baltser N. og Hustru Maren, f. Andersen. Gedved Sem. 1920; Aarsk. 1924—25; 1. Sept. 1926 Timelærerinde i Grenaa; 1. Juli 1931 Lærerinde Vejlby-Risskov Kommuneskole.

Nielsen, Carl Christian, Kommunelærer; f. 2. Marts 1898 i Vejle; Søn af Overlærer N. C. N. og Hustru Bertha, f. Christensen; gift 13. Okt. 1923 m. Agnes, f. Folkmann, f. 28. Febr. 1901 i Nexø. Mat. Artium 1916; Filosofikum 1917; Jelling Sem. 1919; Sløjdlærereks. 1920; flere Feriekursus i Kemi og Svensk; 1. Aug. 1919—21 Lærer Slagelse Realskole; 1. Aug. 1922 Nexø private Realskole; 1. Juli 1925 Præstø komm. Realskole; 1. Jan. 1927 Enelærer Skovbølling Skole pr. Jelling; 1. Juli 1931 Lærer Vejlby-Risskov Kommuneskole.

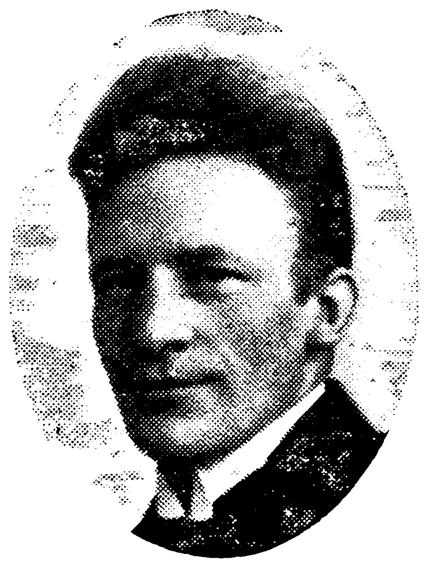

Nielsen, Frode, Kommunelærer; f. 28. Febr. 1898 i Sjørslev; Søn af Lærer Esben Mathiesen N. og Hustru Mine, f. Nielsen; gift 5. Aug. 1927 m. Kristine, f. Christensen, f. 12. Dec. 1900 i Sønderby. Realeks. 1913; Jelling Sem. 1919; Aarsk. i Engelsk, Naturhistorie og Geografi 1922—23; 1. Aug. 1919 Lærer Horslunde Realskole; 1924 Haahrs Skole, Svendborg; 1. Sept. 1926 Vejlby-Risskov Kommuneskole.

Nielsen, Kirstine Marie Frandsen, f. Sørensen, Frue, Lærerinde; f. 11. Juli 1893 i Hvilshøj; Datter af Købmand Ole P. S. og Hustru Thomine, f. Mortensen; gift 28. Dec. 1919 m. Kommunelærer Søren Frandsen N., f. 15. Maj 1893 i Grundfør. Hjørring Sem. 1916; Feriekursus; 2 Gymnastikkursus; 1. April 1926 Timelærerinde Vejlby-Risskov Kommuneskole.

Nielsen, Søren Frandsen, Kommunelærer, Løjtnant; f. 15. Maj 1893 i Grundfør; Søn af Grdj. Thomas N. og Hustru Rasmine, f. Sørensen; gift 28. Dec. 1919. Hjørring Sem. 1916; Afgangseks. Kornetskolen 1920; Løjtnant 1923 (Infanteriet); Feriekursus i Tegning og Fysiksløjd; Kursus i Fysik, Aarhus Latinskole; 1. Nov. 1920 Lærer Vejlby-Risskov Kommuneskole; Kommunalrevisor 1921—29; Formand for Værgeraadet fra 1925—33; Medl. af Dansk Værgeraadsforenings Bestyrelse 1928; Formand for Vejlby Sognebibliotek fra 1925.



Olsen, Hans Marius, Kommunelærer; f. 5. Maj 1887 i Kølstrup; Søn af Husmd. Morten O. og Hustru Anne, f. Petersen; gift 27. Aug. 1914 m. Anna Kathrine, f. Poulsen, f. 9. Dec. 1887 i Aasum. Odense Sem. 1911; Feriekursus i Dansk og Bibliotekskundskab; 1. Nov. 1911 Lærer Hald v. Randers; 1. Juni 1913 Vejlby-Risskov Kommuneskole; Bibliotekar v. Sognebiblioteket fra 1914; Formand for Vejlby Brugsforen. 1921; Formand for Ungdoms- og Foredragsforen. 1921.

Ødum, Arne Nielsen, Lærer efter § 35; f. 23. Juli 1895 i Tebbestrup, Haslund Sogn; Søn af Grdj. Chr. Ø. (død) og Hustru Laura, f. Sørensen; gift 29. Marts 1923 m. Ebba, f. Poulsen, f. 29. Dec. 1899 i Solbjerg, Mors. Skaarup Sem. 1916; Aarsk. i Dansk og Naturhistorie 1919—20; 1. Sept. 1916 Vikar Kragelund pr. Lunderskov; 1. Okt. 1917 Vissing pr. Lerbjerg; 1. Jan. 1918 Andenlærer Gamst Skole; 1. Aug. 1920 Lærer Dronninglund Realskole; 1. Dec. 1921 Timelærer Nykøbing Mors; 1. Maj 1924 Lærer Vejlby-Risskov Kommuneskole; 28. April 1931 Lærer efter § 35 smstds.

VENGE KOMMUNE.

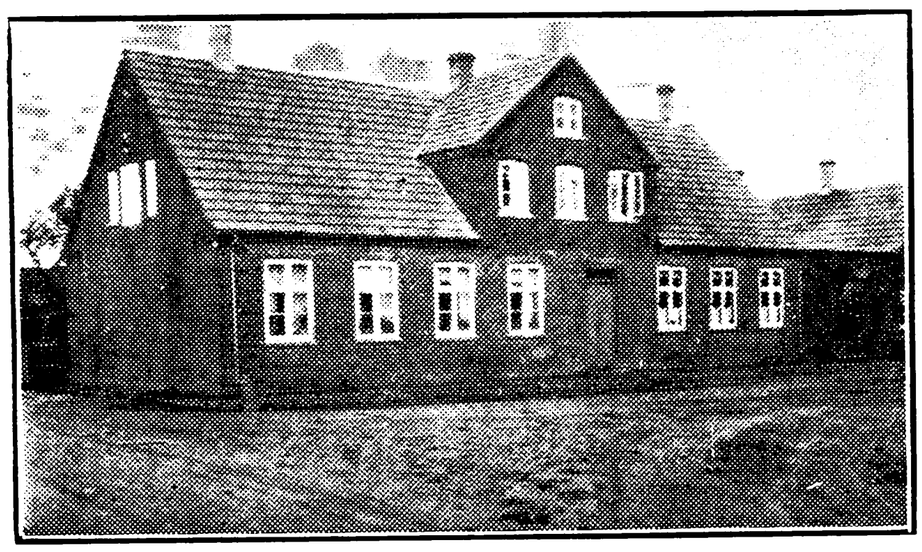

HAARBY SKOLE, OPFØRT 1875.



Nielsen, Adolf, Enelærer; f. 16. April 1888 i Bredstrup pr. Fredericia; Søn af Tømrer Jacob N. og Hustru Karen Marie, f. Hansen; gift 2. Marts 1917 m. Ane Margrethe, f. Jokumsen, f. 22. Aug. 1895 i Pjedsted. Gedved Sem. 1909; 1. Sept. 1909 Vikar Trelde Skole pr. Fredericia; 1. Nov. 1909 Andenlærer Hvejsel Skole pr. Jelling; 1. Nov. 1913 Enelærer Haarby Skole, Venge Sogn pr. Skanderborg; Organist v. Venge Kirke fra 1916.

NØRRE VISSING SKOLE, OPFØRT 1873.

Jensen, Andreas Viggo, Førstelærer; f. 18. Juni 1888 i Sabro; Søn af Grdj. Rasmus J. og Hustru Maren, f. Jensen. Jelling Sem. 1910; flere Feriekursus; 1. Nov. 1913 Førstelærer Hover Skole; 1. Aug. 1919 Nr. Vissing Skole.

Horsted, Johanne, Frk., Forskolelærerinde; f. 6. Febr. 1895 i Skanderborg; Datter af Kæmner M. N. H. (død) og Hustru Mette Kathrine. Th. Langs Forskolesem. 1922; 1. Jan. 1923 Forskolelærerinde Vester Hornum Skole pr. Aars; 1. Jan. 1925 Nr. Vissing Skole.

SØBALLE FORSKOLE.

Andersen, Christine Mathilde, Frk., Forskolelærerinde; f. 5. April 1871 i Børkop, Gauerslund Sogn; Datter af Ledvogter Carl A. og Hustru Jensine Nicoline, f. Nielsen. Varde Forskolesem. 1905; 1. Dec. 1908 Forskolelærerinde Søballe Forskole, Venge Sogn pr. Skanderborg.

VENGE SKOLE.

Valbjørn, Frands Julius Jensen, Førstelærer; f. 5. Juli 1890 i Sahl; Søn af Grdj. August Jensen og Hustru Inger Kathrine, f. Valbjørn; gift 5. Jan. 1916 m. Olga Voltine Kirstine Marie, f. Jørgensen, f. 17. Juni 1891 i Viborg. Silkeborg Sem. 1912; 1. April 1915 Andenlærer Jebjerg Skole; 1. Jan. 1916 Førstelærer Venge Skole; Formand for Venge Sygekasse fra 1925; Regnskabsfører for Venge Brugsforen. 1925.

VENGE OG HAARBY PRIVATE FORSKOLE.



Andersen, Anna Johanne, Frk., Lærerinde; f. 18. Juli 1899 i Ejer; Datter af Grdj. Kristen Peder A. og Hustru Anniken Margrethe, f. Andersen. Privat uddannet; Kursus paa den udvidede Folkehøjskole i Askov 1928—29; 1. Okt. 1921 Lærerinde Aaes Poge- og Haandarbejdsskole; 1. Nov. 1923 Venge og Haarby private Forskole.

VIBY KOMMUNE.

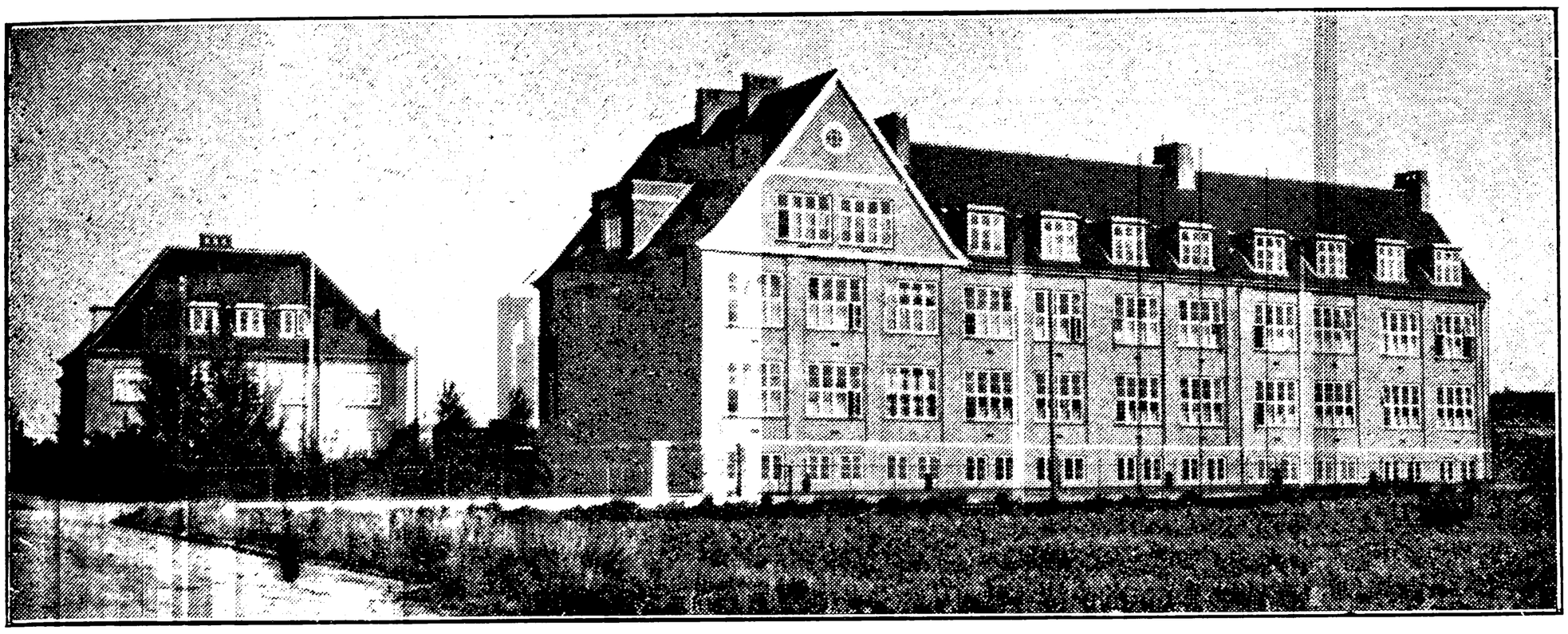

ROSENVANG KOMMUNESKOLE, OPFØRT 1928, TILBYGGET 1931.



Pedersen, Regnar, Overlærer; f. 19. Sept. 1892 i Ore, Svendborg Amt; Søn af Smed Hans P. og Hustru Ane Pouline, f. Hansen; gift 14. Okt. 1922 m. Elna, f. Olsen, f. 30. Aug. 1899 i Junget, Viborg Amt. Realeks. 1908 fra Bogense priv. Realsk.; Skaarup Sem. 1914; flere Feriekursus i Svømning, Gymnastik og Tysk; Tillægseks. Tysk 1918, Engelsk 1920; Korrespondent i Tysk 1921; 1. Okt. 1919 Lærer Viby Skole; 1. April 1928 Viceinspektør Rosenvang Kommuneskole, Viby; 1930 Overlærer smstds.



Albertsen, Albert Frederik Juhl, Lærer efter § 35; f. 5. Okt. 1900 i Marstal; Søn af Strandkontrollør Herman J. A. og Hustru Hansine, f. Nagel; gift 11. Juli 1930 m. Edith, f. Husum, f. 24. Juni 1908 i Randers. Mat. Artium 1919; Filosofikum 1920; Skaarup Sem. 1926; Feriekursus i Sløjd; 1. Nov. 1928 Timelærer Skanderborg Kommuneskole; 1. April 1930 konst. og April 1931 fast ansat Lærer Rosenvang Kommuneskole, Viby.



Ankjær Jensen, Rasmus, Kommunelærer; f. 3. April 1893 i Uggerløse; Søn af Husmd. I. P. S. J. og Hustru Ane Kirstine, f. Johansen; gift 29. Aug. 1916 m. Helga Marie, f. Christensen, f. 6. Jan. 1896 i Tulstrup. Silkeborg Sem. 1919; Tillægseks. i Engelsk og Tysk; Aarsk. i Engelsk (Fjernstilskrivning); London Universitet 1 Maaned Engelsk 1931; Oxford Universitet 1933 (Engelsk); Dresden 1923 (Tysk); Chevreuse 1926 og 27 (Fransk); 1. Sept. 1931 Lærer Rosenvang Kommuneskole, Viby; tidl. Redaktør af Aarhus og Odder Venstreblad; tidl. Landssekretær for Landarbejderforbundet; nuv. Landsleder af I. O. G. T.s Børnearbejde; Formand for det radikale Venstre, Aarhus By og Aarhus Amt; Formand for Aarhus fri Kirkesamfund; Kredsformand for I. O. G. T., Aarhus Amt. Har udgivet: Unge Tanker i tunge Tider, Undertitel: Hvorledes Ungdommen bygger et nyt Tyskland (1924).

Halskov, Asger, Kommunelærer; f. 7. Juli 1899 i Esbønderup, Frederiksborg Amt; Søn af Lærer R. A. H. og Hustru Anna, f. Nielsen. Jonstrup Sem. 1920; Svømmekursus, Kbhvn.; Studentereks.; Filosofikum; Tysk-Kursus (Jena og Heidelberg); Tegnekursus; 1. Juni 1920 Vikar Svanninge; 1. Sept. 1920 Esbjerg; 1. Aug. 1921 Aar-



hus; 1. April 1928 Viby; 1. April 1931 Lærer Rosenvang Kommuneskole, Viby.

Jacobsen, Benny Nicoline, Frk., Lærerinde efter § 35; f. 15. Jan. 1896 i Beder; Datter af Dyrlæge Jens J. og Hustru Livia, f. Kragh. Silkeborg Sem. 1917; Aarsk. 1925—26; 1. April 1921 Lærerinde Viby Kommuneskole; 1929 Rosenvang Kommuneskole, Viby; Lærerinde efter § 35 smstds.



Jensen, Jørgen Peder, Kommunelærer; f. 7. April 1907 i Vrold, Skanderup; Søn af Grdj. Axel J. og Hustru Ane, f. Jørgensen; gift 26. Okt. 1932 m. Maren, f. Sejbjerg, f. 9. Aug. 1914 i Maabjerg Sogn. Silkeborg Sem. 1929; Feriekursus i Engelsk 1931; 1. Juli 1933 Lærer Rosenvang Kommuneskole, Viby.

Jensen, Viggo, Lærer; f. 20. Sept. 1904; Søn af Tømrerm. Anton J. (død) og Hustru Jensmine, f. Mikkelsen; gift 1. Aug. 1933 m. Dagny, f. Neergaard, f. 8. Dec. 1909 i Glæsborg. Præliminæreks. 1920; Haderslev Sem. 1929; Tillægseks. i Tysk 1927; Bogbinderkursus 1928; Sløjdlærereks. 1931; 15. Okt. 1929 Lærer Sorø priv. Kostskole og Ungdomsskole; 1. Aug. 1932 Leder af Kostskolen; 1. Aug. 1933 Timelærer Rosenvang og Viby Kommuneskoler; Formand for Sorøegnens Husflidsforening 1932—33.

Johansen, Poul Edsen, Kommunelærer; f. 16. Sept. 1900 i Skjern; Søn af Lærer Andreas E. J. og Hustru Anna, f. Jensen; gift 4. Maj 1928 m. Edith, f. Petersen, f. 17. Sept. 1906 i Roskilde. Jelling Sem. 1923; Aarsk. Historie og Geografi 1931—32; Feriekursus i Tegning 1929—30—31; 1. April 1929 Lærer Rosenvang Kommuneskole, Viby.

Kristensen, Lone, f. Rasmussen, Frue, Kommunelærerinde; f. 30. Juni 1878 i Aarslev, Fyn. Odense Sem. 1901; Lærerinde Næs Skole, Vordingborg; Vordingborg Realskole; Marselisborg Skole; Viby Skole; Rosenvang Kommuneskole, Viby.



Mogensen, Nanna, Frk., Lærerinde; f. 8. Marts 1906 i Rørth, Hads Herred; Datter af Arbmd. Rasmus M. og Hustru Kirstine Marie, f. Christensen. Aarhus Sem. 1928; Feriekursus Gymnastik 1931, 32 og 33; 1. Febr. 1933 Timelærerinde Rosenvang Kommuneskole, Viby.

Nielsen, Asger Regnar, Kommunelærer; f. 17. Aug. 1905 i Lystrup, Søn af Hotelejer, Løjtnant M. D. N. og Hustru Nicoline, f. Hovgesen; gift 13. Okt. 1929 m. Valborg, f. Færgemann, f. 7. Juni 1906 i Hou. Realeks. 1921; Gedved Sem. 1926; Tillægseks. Engelsk; Sprogkursus Aarhus 1927—29; Sangkursus 1926—28; 1. Sept. 1930 Lærer Rosenvang Kommuneskole, Viby.

Rasmussen, Anna, Frk., Kommunelærerinde; f. 13. Dec. 1894. Silkeborg Sem. 1920; Aarsk. i Skolekøkkenundervisn.; Lærerinde Rosenvang Kommuneskole, Viby.

Sørensen, Ane Marie, Frk., Kommunelærerinde; f. 24. Aug. 1890. N. Zahles Sem. 1921; Aarsk. Skolekøkkenundervisn.; Lærerinde Rosenvang Kommuneskole, Viby.



Thomsen, Martinus, Kommunelærer; f. 13. Juli 1877 i Hollensted, Hallund Sogn; Søn af Købmd. og Landmd. Jørgen Anthon Holmen T. og Maren Marie, f. Madsen; gift 1. Gang 1911 m. Kommunelærerinde og Forfatterinde Eva, f. Dam, f. 26. Okt. 1886 i Boulstrup (død 4. Okt. 1921); 2. Gang 21. Nov. 1922 m. Helga Camilla Andrea, f. von Holstein, f. 16. Maj 1882 i Sahl v. Bjerringbro. Alm. Forberedelseseks. 1896; 1. Del Ranum Sem. 1900; 2. Del privat Vordingborg 1905; Aarsk. Matem., Fysik, Kemi, Fonetik og Sproghistorie 1910—11; Aarsk.

Sproghistorie og Fonetik 1911—12; Stipendierejse til Tyskland og Svejts (Matematikundervisn.) 1914; Feriekursus i Matematik, Smaasløjd, Træsløjd, Metalsløjd og Fysiksløjd; 1. Okt. 1919 Lærer Viby Kommuneskole; 1. April 1928 Rosenvang Kommuneskole, Viby; beskikket Censor v. Mellemskole-, Real- og alm. Forberedelseseks. (Fag: Regning, Matematik og Fysik) 1913 og 16.

Uhrbrand Willesen, Jens, Kommunelærer; f. 11. Sept. 1884 i Gjerup, Stagstrup Sogn; Søn af Landmd. J. P. W. og Hustru Karen Marie, f. Uhrbrand; gift 1915 m. Ane Kirstine, f. Brandt, f. 13. April 1883 i Tilst. N. Nissum Sem. 1906; flere Feriekursus i Tegning, Engelsk og Sang; 1. Febr. 1909 Lærer Viby Kommune-



skole; 1. April 1930 Rosenvang Kommuneskole, Viby.



VIBY KOMMUNESKOLE, OPFØRT 1905 OG 1915.

Andreasen, Karl Marius Benedictus, Overlærer; f. 21. Marts 1882 i Vejlby v. Grenaa; Søn af Lærer Anton A. og Hustru Sørine Ellen Kirstine, f. Christensen; gift 5. Juni 1908 m. Anna, f. Jørgensen, f. 23. Okt. 1882 i Odense. Alm. Forberedelseseks.; Jelling Sem. 1903; 1. Sept. 1903 Randers komm. Skolev.; 1. April 1907 fast ansat smstds.; 21. Sept. 1921 Overlærer Viby Kommuneskole; Formand for Randers Lærerforen i 2 Aar; Formand for Viby Værgeraad i 10 Aar. Litt. Arb.: »Danmarkshistorie paa langs«.

Carlsen, Jens Laurits, Viceinspektør; f. 2. Jan. 1886 i Søndersted Borup! Søn af Husmd. Jens C. og Hustru Karen, f. Jensen; gift 11. Nov. 1911 m. Helga Jenny, f. Nielsen, f. 25. Maj 1886 i Foldby. Silkeborg Sem. 1907; Eks. i Dansk og Sløjd; 1. Nov. 1907 Lærer Flakkebjerg Institut; 1. Maj 1908 Andenlærer, Gamst Skole; 1. Aug. 1909 Lærer v. Ourø Optagelseshjem; 1. Nov. 1911 Enelærer Aarløse Skole; 1. Dec. 1920 Lærer Viby Kommuneskole; 1. Juni 1933 Viceinspektør smstds.; Formand for Tilsynet med Plejebørn 1924—32.

Asholt, Ole Peter (Olsen), Kommunelærer; f. 19. Aug. 1877 i Dronninglund Sogn, Hjørring Amt; Søn af Husmand Peder Chr. O. og Hustru Marie, f. Pedersen; gift 15. April 1911 m. Karen, f. Jensen, f. 6. Marts 1883 i Magleby



Sogn, Stevns. Silkeborg Sem. 1909; Kursus i Gymnastik, Sløjd og Tegning; 1. Sept. 1910 Lærer Viby Kommuneskole; Form. for Viby Sogns Sygekasse 1917—29; Form. og Regnskabsfører for Viby Brugsforening siden 1916.

Balle, P. L., Kommunelærer; f. 6. Aug. 1892. Hjørring Sem. 1914; Lærer Viby Kommuneskole.

Birkelund, Lejf Lorenz Dehnfeld, Kommunelærer; f. 29. Marts 1906 i Nimtofte Skole, Randers Amt; Søn af Førstelærer Hans B. og Hustru Fanny Henriette, f. Møller. Alm. Forberedelseseks. 1921; Uddannelse i Gartnerfaget; Oph. paa Den internationale Højskole, Helsingør 1923—24; Silkeborg Sem. 1927; Tillægspr. i Engelsk 1927; 1. Aug. 1927 Lærer Ryomgaard

Realskole; 1. Dec. 1931 konst. Lærer v. Viby Kommuneskole; 1. Jan. 1933 fast ansat smstds.

Dahl, Else Johanne, Frk., Lærerinde; f. 2. Febr. 1907 i Viby J.; Datter af Gartner Holger D. og Hustru Christine, f. Madsen. Realeks.; Aarhus Sem. 1928; Feriekursus Snoghøj Gymnastikskole; 1928 Vikar Viby Kommuneskole; 1. Marts 1932 Timelærerinde smstds.

Friis Sørensen, Esther, Frk., Lærerinde; f. 5. Sept. 1905 i Aarhus; Datter af Overlærer S. M. S. og Hustru Sine, f. Friis. Realeks.; Aarhus Sem. 1929; 15. April 1930 Vikar Viby Kommuneskole.

Graugaard Petersen, Erik Asmind, Kommunelærer; f. 5. Nov. 1908 i Aarhus; gift 21. Okt. 1932 m. Ingrid Fogh, f. Kristensen. Jelling Sem. 1929; 1. Marts 1931 Timelærer Viby Kommuneskole; 1. Dec. 1932 fast ansat smstds.



Kjersgaard Hansen, Ansgar, Kommunelærer; f. 3. Jan. 1898 i Oxenbjerge, Ø. Nykirke Sogn; Søn af Husmd. Niels Kjersgaard H. og Hustru Maren, f. Pedersen; gift 29. Nov. 1931 m. Margrethe, f. Hansen, f. 2. Febr. 1902 i Gislev. Jelling Sem. 1928; 1. Nov. 1928 Højskolelærer Ollerup Højskole; 8. Juli 1929 Vikar Rantzausminde; 1. Maj 1931 Odense, St. Hans; 1. Dec. 1931 Lærer Viby Kommuneskole.

Kristensen, Kristine, Frk., Kommunelærerinde; f. 2. Jan. 1897 i Ebstrup pr. Silkeborg. Silkeborg Sem. 1918; 1. Sept. 1918 Lærerinde Viborg priv. Realskole; 1. Aug. 1919 Vejen priv. Realskole; 1. Aug. 1921 fast ansat Viby Kommuneskole.

Olesen, Holger, Kommunelærer; f. 12. Okt. 1896 i Junget; Søn af Overlærer H. C. O. (død) og Hustru Karen Marie, f. Jensen; gift m. Anna, f. Poulsen, f. 7. Sept. 1896 i Sundby, Mors. Realeks.; Ranum Sem. 1917; Kursus i Sløjd og Fysik; Bibliotekarkursus; 1. Sept. 1917 Vikar Sundby, Mors; 1. Nov. 1917—10. Marts 1918 Roslev; 1. Sept. 1919—1. Sept. 1920 Aarsvikar Viby; 1. Okt. 1920 Timelærer Nykøbing Mors; 1. Sept. 1921 fast ansat Viby Kommuneskole; Formand for Viby Sogns Biblioteksforening fra 1921.

Ovesen, Else, Frk., Kommunelærerinde; f. 24. Dec. 1904 i Løgstør. Ranum Sem. 1925; nyspr. Studentereks. 1931; Filosofikum 1932; 1925—28 Vikar Løgstør og Frederikshavn; 1. April 1928 Viby Kommuneskole; 1. Marts 1932 Timelærerinde smstds.; 1. Dec. 1932 fast ansat smstds.

Pedersen, Frederikke Juliane Marie, Frk., Kommunelærerinde; f. 30. Okt. 1884 i Elev; Datter af Landmd. Anthon P. og Hustru Karen, f. Jensen. Gedved Sem. 1905; Aarsk. m. Hovedfag Dansk; 1. Sept. 1905 Lærerinde Hadbjærg; 1. Nov. 1906 Viby Kommuneskole.



Pedersen, Mary Kirsten Erna, Frk., Kommunelærerinde; f. 21. Febr. 1904 i Aalborg. Aarhus Sem. 1925; 1. Sept. 1928 Timelærerinde Viby Kommuneskole; 1. Juni 1930 fast ansat smstds.



Rasmussen, Søren Halfdan, Kommunelærer; f. 11. Aug. 1894 i Aarslev, Aarhus Amt. Søn af Lærer Gunnar R. og Hustru Signe, f. Hansen. Udlært Snedkersvend; Vallekilde Folkehøjskole 1914—15; Borup Højskole 1916—17, 1917—18; Jonstrup Sem. 1921; Sløjdlærereks. 1931; 23. Maj 1921 Vikar Gentofte Skolev.; 1. Aug. 1922 Hou, Mariager; 1. Nov. 1922 Timelærer Viby Kommuneskole; 1. Juni 1923 fast ansat smstds.

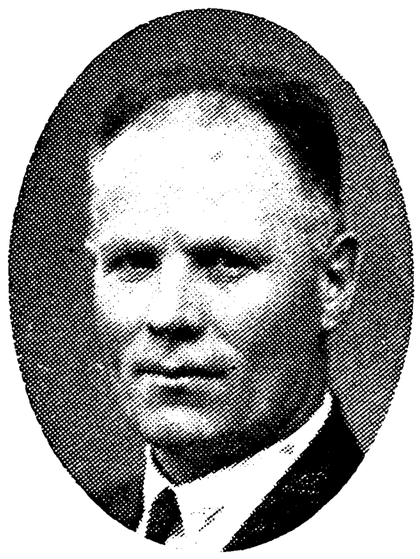

Skov, Jens Kristensen, Kommunelærer; f. 29. Juni 1888 i Bostrup, Lyby Sogn, Viborg Amt; Søn af Snedker Kristen Jensen S. og Hustru Ane Marie, f. Jensen. Ranum Sem. 1911; 1. Nov. 1913 Andenlærer Bjerregrav v. Randers; 1. Okt. 1914 Lærer Viby Kommuneskole; Kantor v. Viby Kirke 1921—31.

VINDING-BRYRUP-VRADS KOMMUNE.

HJØLLUND SKOLE.

Hansen, Martinus, Enelærer; f. 24. Aug. 1893 i Vinding; Søn af Grdj. Peter H. og Hustru In-



ger Marie, f. Petersen; gift 30. Dec. 1922 m. Helga Cornelia, f. Larsen, f. 20. Febr. 1899 i Melby v. Kalundborg. N. Nissum Sem. 1916; Statens Gymnastikkursus 1922 samt andre Kursus; 1916—17 Vinterlærer Bølling; 1917—19 Vikar i Tømmerby, Straasø og Yllebjerg; 1. Maj 1920 Enelærer Hjøllund; Distriktskirkesanger 1920; leder 2 Gange om Maaneden Kirkesangen i Skolen v. Gudstjenesten; Medl. af og Kasserer for Menighedsraadet siden 1926.

LØVE SKOLE.

Jensen, Jens Winther, Enelærer; f. 24. April 1888 i Underup Sogn; Søn af Lærer Christian Thomsen J. og Hustru Anna, f. Jensen; gift 30. Marts 1920 m. Ellen, f. Rasmussen, f. 25. Dec. 1893 i Horsens. Gedved Sem. 1910; Aarsk. 1926—27; 1. Maj 1913 Andenlærer Hedensted; 1. Marts 1916 Enelærer Løve Skole; Medl. af Vinding-Bryrup Sogneraad.



VELLING SKOLE, HOVEDSKOLEN OPFØRT 1885, FORSKOLEN 1901.



Markussen, Aage, Førstelærer; f. 12. Juli 1897 i Sandvad, Hvejsel Sogn; Søn af Smedemester Hans Peter M. og Hustru Jensine, f. Kristensen; gift 14. Okt. 1922 m. Helga, f. Brøchner, f. 15. Juli 1899 i Ellinge, Fyn. Silkeborg Sem. 1919; forsk. Feriekursus; 1. Nov. 1919—1. Febr. 1921 Lærer Holsted Efterskole; 1. Okt. 1921 Andenlærer og Organist i Ødis; 1. Jan. 1927 Førstelærer Velling; Kirkesanger; Medl. af Bestyrelsen for Bryrup Ungdomsforening; tidl. Form. og Kasserer for Vestbirkegnens Hovedkreds; Form. for Foredragsforeningen; Form. for Bryrup Læsekreds; Kasserer for Brædstrup Lærerkreds (99). Litt. Arb.: Historiske Artikler til Dagblade.



Berg, Johanne, Frk., Forskolelærerinde; f. 1. Okt. 1892 i Føvling, Ring Kommune; Datter af Rentier Søren B. og Hustru Mine, f. Rasmussen. Vejle Forskolesem. 1913; Lærerinde Stensballe Privatskole, Haldrup; 1. Febr. 1916 Forskolelærerinde Velling Skole; Medl. af Bestyrelsen for Ungdomsforeningen.

VINDING SKOLE.



Sørensen, Niels Frederik, Førstelærer; f. 11. Maj 1870 i Holtum, Sindbjerg Sogn; Søn af Boelsmand Søren Nielsen og Hustru Mette Marie, f. Christensen; gift 5. Okt. 1900 m. Jensine, f. Skovgaard Møller, f. 17. Dec. 1872 i Bredal, Vejle. N. Nissum Sem. 1898; flere Feriekursus; 1899 Andenlærer Hjarup Skole pr. Kolding; 10. Maj 1902 Førstelærer Vinding Skole; Formd. for Brugsforen. siden 1904; Medl. af Menighedsraadet; Formd. for Værgeraadet; tidl. Formd. for Lærerkredsen, Kreds 99, i ca. 3 Aar.

Egsgaard, Maren Pedersen, Frk., Forskolelærerinde; f. 1. Marts 1894 paa Egsgaard, Ringgive Sogn; Datter af Grdj. Mads Hans E. og Hustru Ane Kristine, f. Pedersen. Th. Langs Sem. 1915; Kursus i Gymnastik Ollerup og Askov; 1916 Ulkjær og Vester Ørum; 1919 Forskolelærerinde Vinding Skole.

VRADS SKOLE.

Petersen, Karl Kristian, Enelærer; f. 27. Maj 1867 i Ubby; Søn af Smedemester Peter Christensen og Hustru Karen Marie, f. Pedersdatter; gift 1. Juli 1902 m. Betty Kirstine Elisabeth, f. Agger, f. 3. Maj 1883 i Hjøllund Skole. Silkeborg Sem. 1894; Kursus i Historie, Dansk og Gymnastik; 1. April 1895 Lærer Hejls; 1. Okt.

1895 Føvling Efterskole; 1. April 1896 Asdal; 9. Juni 1896 Vikar Vrads Skole; 10. Sept. 1896 Enelærer smstds.; Kirkesanger og Kirkebylærer; Formand og Regnskabsfører for Vrads Brugsforening fra 1912; Medl. af Bestyrelsen for Vinding Pastorats Sparekasse fra 1910; Formand og Regnskabsfører for Vrads Sogns Sygekasse fra 1912; Medl. af Værgeraadet fra 1925; Medl. af Menighedsraadet fra 1929; Foredrag om Dagens Spørgsmaal.

VITHEN-HALDUM-HADSTEN KOMMUNE.



HADSTEN SKOLE.



Juncher, Anders Christian, Førstelærer; f. 12. Dec. 1884 i Holbæk Sogn; Søn af Grdj. Søren J. og Hustru Maren Kathrine, f. Andersen; gift 4. Jan. 1911 m. Anna Marie, f. Christensen, f. 6. April 1886 i Ribe. Ribe Sem. 1909; Sløjdlærereks.; ordnede Lege og Boldspil; flere Instruktionskursus; 1. Aug. 1910 Førstelærer Tvilho Skole; 1. April 1915 Hadsten Skole; Kirkesanger; Formand for 81. Lærerkreds (Galten Herred) 1930; Formand for Menighedsraadet 1926; Medl. af Hadsten Folkebiblioteks Bestyrelse; Revisor i Sparekassen. Har skrevet Hadsten Bys Historie, udgivet 1917; flere Smaafortællinger for Børn.



Asmussen, Dagmar, Frk., Lærerinde; f. 26. Febr. 1894 i Stautrup, Kolt Sogn; Datter af Lærer L. A. (død) og Hustru Marie, f. Bruhn. Gedved Sem. 1915; Tillægsprøve i Tysk; 1. Sept. 1916 Lærerinde Hadsten Skole.

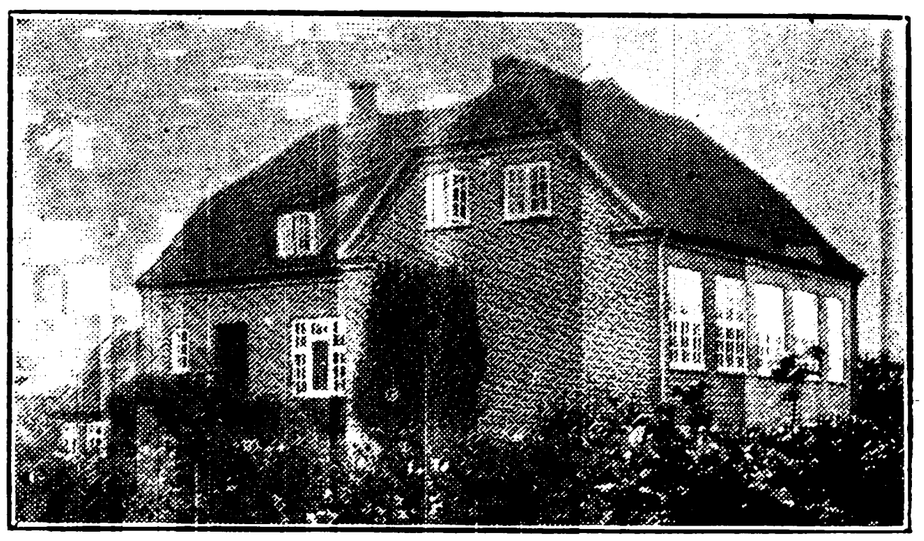

HALDUM SKOLE, OPFØRT 1872.

Bækgaard, Peder, Førstelærer; f. 17. Okt. 1887 i Skejby; Søn af Førstelærer Jens Martinus Pedersen B. og Hustru Mette Kirstine, f. Larsen; gift 1. Gang 10. Aug. 1915 m. Sørine, f. Laursen, f. 5. Dec. 1887 i Addit (død 6. Aug. 1928); 2. Gang 24. Marts 1931 m. Else Marie, f. Christensen, f. 29. Sept. 1892 i Vithen. Gedved Sem. 1909; Feriekursus i Sang og Musik, Dansk og Bogholderi; 1. Dec. 1910 Tredielærer Vejlby Skole; 1. Maj 1914 Førstelærer Vithen Skole; 1. Jan. 1931 Haldum Skole; Kirkesanger; tidl. Medl. af Værgeraadet.



Pedersen, Astrid Kathrine, Frk., Lærerinde; f. 2. Okt. 1894 i Jeksen, Adslev Sogn; Datter af Grdj. Jens Jørgen P. og Hustru Dorthea, f. Frederiksen. Gedved Sem. 1915; Studentereks. 1922; cand phil. 1923; 1. Febr. 1916 Lærerinde Hanbjerg Pigehjem; 1. Maj 1919—1. Aug. 1920 Hejls Efterskole; 1. Okt. 1922 Skejby; nu Haldum Skole.



HINNERUP SKOLE.

Grønbæk, Anders K., Førstelærer; f. 15. Nov. 1872 i Aulum; Søn af Grdj. Chresten G. og Hu-



stru Ane, f. Nygaard Mortensen; gift 8. Juli 1904 m. Maren, f. Kristensen, f. 21. Sept. 1882 i Vithen. Silkeborg Sem. 1900; flere Feriekursus i Dansk, Geografi, ordnede Lege og Boldspil; 4 Bogholderikursus; 1. Juni 1903 Førstelærer Hinnerup Skole; Formand for Menighedsraadet fra 1930; tidl. Medl. af Værgeraadet; Leder og Stifter af den herv. tekniske Skole; tidl. Medarb. v. Aarhus Amtstidende i flere Aar; skrevet flere Artikler til Dagbladene.



Pedersen, Andersine, Frk., Forskolelærerinde; f. 6. Maj 1872 i Aarslev v. Aarhus; Datter af Husejer R. P. (død) og Hustru Sidsel Marie, f. Pedersen. Præliminæreks. Hinnerup Realskole 1892; Privatlærerinde paa en Gaard i Farre v. Hammel; 1. Sept. 1895 Lærerinde Hinnerup Privatskole; 1. Okt. 1907 Forskolelærerinde Hinnerup Skole.

VITHEN SKOLE.

Hansen, Hans Peter, Førstelærer; f. 10. April 1897 i Kbhvn.; Søn af Viktualiehandler Jacob H. og Hustru Marie, f. Jørgensen; gift 1. Gang 9. Aug. 1921 m. Elna, f. Langholm, f. 21. Jan. 1900 i Gerrild (død 6. Nov. 1922); 2. Gang 28. Jan. 1924 m. Ane Kirstine, f. Brøndum, f. 27. Jan. 1885 i Bjerregrav. Realeks. 1914; Jonstrup Sem. 1918; Feriekursus i Musik; flere Instruktionskursus; Juni 1921 Andenlærer Vrinners Skole; 1. April 1922 Førstelærer Glæsborg Skole; 1. Marts 1931 Vithen Skole; Kirkesanger; tidl. Revisor i Glæsborg Brugsforening.

Larsen, Ellen, Frk., Forskolelærerinde; f. 31. Okt. 1895 i Hjørring; Datter af Smedemester Martin L. og Hustru Anna, f. Nielsen. Odense Forskolesem. 1919; Aarsk. 1928—29; 1. Sept. 1919 konst. Forskolelærerinde Vithen Skole; 1. Sept. 1920 fast ansat smstds.; Medl. af Værgeraadet 1931; Kasserer for Lærerkredsen.

HAAR PRIVATSKOLE.

Jensen, Maren, Frk., Lærerinde; f. 10. Febr. 1875 i Aasted Sogn; Datter af Grdj. Jens Thorsen og Hustru Maren, f. Knudsen. Højskoleuddannet samt forsk. Kursus; 1. Nov. 1895 Privatlærerinde (Huslærerinde); 1. Maj 1897 Lærerinde Giver v. Aars; 1. Maj 1902 Privatlærerinde Skindbjerg; 1. Nov. 1906 Herndrup v. Løgstør; 1. Nov. 1913 Frøslev, Mors; 1. Maj 1925 Haar, Haldum Sogn.



VÆHR-NEBEL KOMMUNE.



BLELD SKOLE.



Petersen, Carl Frederik Henri, Enelærer; f. 9. Okt. 1877 i Tjustrup Sogn; Søn af Lærer Frederik August P. (død 1927) og Hustru Henriette, f. Schrøder; gift 9. Juni 1905 m. Hanne Marie, f. Israelsen, f. 26. April 1878 i Gørløse Sogn. Jonstrup Sem. 1902; forsk. Feriekursus; 1905 Enelærer Rønslunde; 1. Aug. 1909 Bleld Skole; Kirkesanger; Regnskabsfører for Brugsforeningen og for Foderstofforeningen.

HALDRUP SKOLE.

Christensen, Sigurd Ring, Enelærer; f. 17. Nov. 1905 i Vejvad; Søn af Lærer Ejnar C., Hesselballe, Uldum, og Hustru Karen, f. Gregersen; gift 21. Sept. 1930 m. Magna Hylleborg, f. Hansen, f. 28. Febr. 1910 i Jelling. Jelling Sem. 1928; Gymnastikkursus paa Ollerup; Musikkur-

sus paa Konservat. i Aarhus; 1. Maj 1933 Enelærer Haldrup Skole pr. Haldrup; Kirkesanger i Væhr.



SERRIDSLEV SKOLE, OPFØRT 1906 OG 1931.



Nielsen, Niels Jakob, Førstelærer; f. 18. Jan. 1889 i Nr. Vissing; Søn af Grdj. Jens N. og Hustru Kirsten, f. Jacobsen; gift 13. Sept. 1912 m. Birthe Marie, f. Sørensen, f. 25. Marts 1889 i Hørslev, Framlev Sogn. Gedved Sem. 1910; forsk. Feriekursus; 1. Nov. 1910 Lærer Sønder Næraa Fri- og Efterskole; 1. Sept. 1911 Andenlærer Linaa Skole; 1. Sept. 1920 Førstelærer Serridslev Skole; Medl. af Menighedsraadet; Kirkeværge; Formand for Værgeraadet; Formand for Børnetilsynet.

Andersen, Kirsten Marie, Frk., Lærerinde; f. 15. Dec. 1905 i Linaa; Datter af Købmd. Anders A. og Hustru Kristine, f. Hjort. Præliminæreks.; Silkeborg Sem. 1929; Musikudd. Seminariet; Vikar i Søstrup v. Holbæk; Lærerinde Nordborg Efterskole; Vikar i Røgen; 1. Nov. 1931 Lærerinde (Aspirant) Serridslev Skole; 1. Nov. 1933 fast ansat smstds.

STENSBALLE SKOLE, OPFØRT 1907.



Gejlager, Anton Jakobsen, Enelærer; f. 5. Juli 1878 i Seest, Kolding; Søn af Smed Søren Christian G. og Hustru Jensine Mathilde, f. Ebert; gift 2. Nov. 1904 m. Anna Katrina Sigra, f. Christiansen, f. 6. Febr. 1882 i Sønder Kollemorten. Jelling Sem. 1899; Aarsk. 1911—12; 1901 Andenlærer Hejls Skole; 15. Okt. 1904 Enelærer Stensballe Skole; Leder af Bogsamlingen; Formand for Historisk Forening i Væhr Sogn; Medstifter af De danske Ungdomsforeninger; flere Aar i Hovedbestyrelsen og i Redaktionen af Bladet »Dansk Ungdom«. Litt. Arb.: Bakkegaardsmanden (1906), Folkelæsnings Forlag; Livets Kringelgang (1909), Dansk Bibl.s Forlag; Veteranerne fortæller (1914), National Forfatter-Foren.; Lykkenseje (1915), Hagerups Forlag; Min Barndomsby (1915), Alb. Bayers Forlag; endvidere paa Jespersen og Pios Forlag: Ad lønlige Stier (1922); Sagnet gaar (1923); Hjemlige Toner (1924); Esben og Else (1925); Herrevælde (1926); Fæstebondens Børn (1928); Proprietæren paa Skovgaard (1929); Degnens Datter (1931); Fru Gylling (1932). Afhandlinger til Historisk Samfund, Aarhus Stift; Artikler og Noveller i forsk. Blade.

STENSBALLE-HALDRUP PRIV. FORSKOLE, OPFØRT 1913.

Andersen, Signe, f. Mønsted, Frue, Lærerinde; f. 13. April 1881 i Hover Skole; Datter af Førstelærer Jens P. M. og Hustru Christiane, f. Christensen; gift 27. Nov. 1910 m. Erik A., f. 21. April 1884 i Foulum. Vejle Sem. 1905; Feriekursus; privat Musikundervisning; 1. Aug. 1905 Lærerinde Vormark, Hesselager Sogn; 1. Febr. 1909 Hjortsvang Skole; 1. Febr. 1913 Klovborg Skole; Lærerinde Stensballe private Forskole.

Andersen, Kathrine, Frk., Lærerinde; f. 10. April 1881 i Horsens; Datter af Frisørmester Johs. A. Horsens Sem. 1914; Feriekursus; 1914—18 Privatlærerinde; 1919 Lærerinde Saugstrup Drengehjem; 1920—22 Fri- og Privatskoler; 1. Jan. 1922 Lærerinde Stensballe-Haldrup priv. Forskole.

ØRRIDSLEV KOMMUNE.

HOVEDGAARD SKOLE, OPFØRT 1886, UDVIDET 1901, NY BYGNING OPFØRT 1921.



Lundbye, Peder Aksel Marius, Førstelærer; f. 26. Okt. 1881 i Lund, Tamdrup Sogn; Søn af Overbetjent Niels L. og Hustru Ane Sørine, f. Pedersen; gift 2. Sept. 1926 m. Juliane, f. Jensen, f. 16. Febr. 1894 i Ravnkilde, Hobro. Jelling Sem. 1912; Kompagnilærer fra Hærens Gymnastikskole; 1. Nov. 1909—1. Aug. 1913

Kolding Realskole; 15. April 1914 Aarhus komm. Skolev.; 1. April 1927 Førstelærer Hovedgaard Skole.

Nielsen, Eline Petrea, Frk., Lærerinde; f. 6. Juni 1889 i Hostrup Skole; Datter af Lærer H. P. N. og Hustru Kristine Marie, f. Pedersen. Ribe Sem. 1920; Gymnastikkursus; Larsens Skrivekursus; 1920 Lærerinde Gaansager Skole; 1923 Nøraa Skole; Juli 1925 Hovedgaard Skole; Medl. af Bestyrelsen og Medstifter af Biblioteksforeningen.

TVINGSTRUP SKOLE.

Frederiksen, Richard, Førstelærer; f. 26. Jan. 1898 i As; Søn af Husmand Peter F. og Hustru Jørgine, f. Thomsen; gift 18. Nov. 1923 m. Marie, f. Jørgensen, f. 17. Okt. 1902 i As. Gedved Sem. 1919; forsk. Feriekursus; 1921 Tredielærer Brande; 1. Marts 1927 Førstelærer Tvingstrup Skole; Formand og Kasserer for Ørslev Sogns Sygekasse.

Laursen, M., Frue, Lærerinde; f. 11. Nov. 1894. Th. Langs Sem. 1918 Lærerinde Tvingstrup Skole.

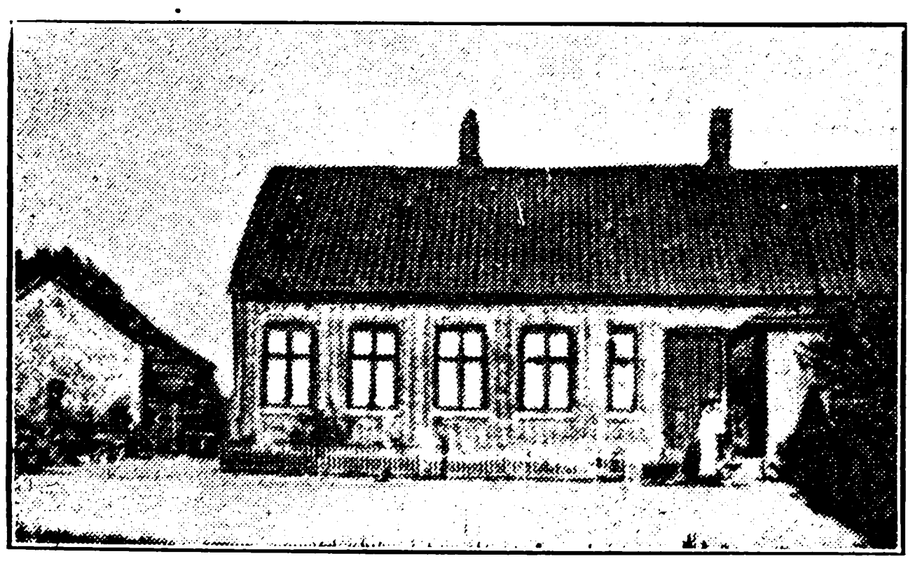

ØRRIDSLEV SKOLE, OPFØRT 1891.



Aalstrup-Poulsen, Gustav Stig, Enelærer; f. 24. Febr. 1901 i Rygaardstrand Skole; Søn af Lærer Jeppe Rasmussen A.-P. og Hustru Marie, f. Jensen Sinning; gift 29. Juli 1923 m. Karen Pedersen, f. Ballisager, f. 7. Marts 1903 i Haldrup Skole. Gedved Sem. 1922; forsk. Feriekursus; Studierejse til Tønder Sem.; 1. Juli 1924 Andenlærer Karlby, Hornslet; 1. Sept. 1926 Enelærer Ørridslev Skole; Kommunalrevisor.

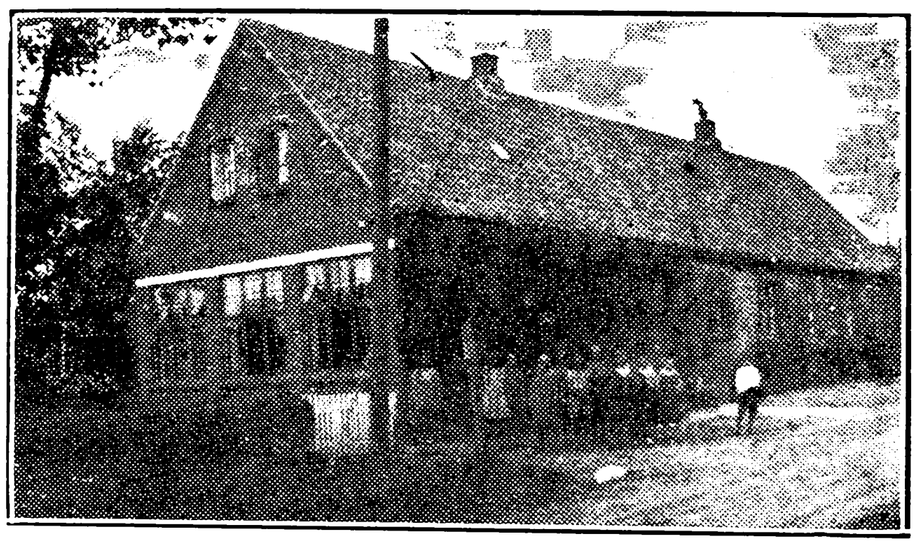

ØRSKOV SKOLE.



Pedersen, Jens, Enelærer; f. 12. Febr. 1891 i Haldrup, Væhr Sogn; Søn af Grdj. og Mølleejer Peder P. og Hustru Kristine, f. Willumsen; gift 18. April 1916 m. Eleonora, f. Nielsen, f. 13. Marts 1891 i Sejling Sogn. Hjørring Sem. 1914; forsk. Feriekursus; 1. Sept. 1915 Enelærer Ørskov Skole; Formd. for Menighedsraadet i ca. 12 Aar og Regnskabsfører i Brugsforen.; Kass. og Regnskabsfører for Hovedg. og Omegns Højspændingsværk.

ØRTING-FALLING KOMMUNE.

AALSTRUP SKOLE, OPFØRT 1901.



Thomasen, Bertel, Førstelærer; f. 28. Juni 1885 i Grinderslev Sogn; Søn af Grdj. Jørgen Peder T. og Hustru Karen Marie, f. Christensen; gift 30. Sept. 1914 m. Sørine, f. Pedersen, f. 29. Okt. 1887 i Kolt Sogn. Jelling Sem. 1913; 1. Sept. 1914 Andenlærer Aalstrup Skole; 1. Aug. 1916 Førstelærer smstds.

Harmark, Hans Christian, Andenlærer; f. 10. Juni 1899 i Søby paa Ærø; Søn af Grdj. Hans Madsen Hansen og Hustru Anna Katrine, f. Christiansen. Gedved Sem. 1920; Aarsk. i Engelsk 1932; Tillægsprøve i Engelsk; Skolestudierejse i England 1930; 1. Sept. 1921 Andenlæ-



rer Ildved Skole pr. Jelling; 1. Maj 1926 Andenlærer Aalstrup Skole, Falling Sogn; Organist v. Falling Kirke fra 1926.



Andersen, Amanda, Frk., Forskolelærerinde; f. 15. Nov. 1877 i Yderby pr. Nykøbing; Datter af Grdj. Aage A. og Hustru Eline, f. Andreasen. Vejle Forskolesem. 1906; 1. Juni 1906 Lærerinde Kleis Skole pr. Gramrode; 1. Jan. 1909 Forskolelærerinde Aalstrup Skole, Falling Sogn pr. Falling.

ØRTING SKOLE.

Lykke, Andreas Sørensen, Førstelærer; f. 25. April 1887 i Hindborg; Søn af Grdj. Jens L. og Hustru Ane Marie, f. Pedersen; gift 30. April 1914 m. Maja, f. Kæstel, f. 3. Marts 1896 i Arløse. Silkeborg Sem. 1909; Studieophold i London 1910; flere Feriekursus; 1. Nov. 1909 Lærer Vestbirk Højskole; 1. Nov. 1910 Hindholm Højskole; 1. Nov. 1913 Enelærer Holme Skole; 1. Jan. 1917 Førstelærer Ørting Skole; Medl. af Sogneraadet fra 1933; Medl. af Bestyrelsen for Hads Herreds Lærerkreds; Medl. af Hovedbestyrelsen for Det radikale Venstre; Form. for Odderegnens Hovedkreds af De danske Ungdomsforeninger.



Hejgaard, Christen Laursen, Andenlærer; f. 28. Juni 1892 paa Helgenæs; Søn af Grdj. J. L. H. og Hustru Else Marie, f. Laursen; gift 24. Okt. 1919 m. Kirsten, f. Jacobsen, f. 21. Sept. 1896 i Hjørring. Realeks. 1910; Vordingborg Sem. 1913; flere Feriekursus; 1913 Lærer Vraa Høj- og Friskole; 1917 Eriksminde Efterskole; 1918 Aaby Høj- og Efterskole; 1921 Odder Høj- og Friskole; 1. Sept. 1924 Andenlærer Ørting Skole; Form. for Værgeraadet fra 1929; Bibliotekar v. Ørting Folkebogsamling 1925.



Hellerup, Ane Dorthea Marie Andersen, Frk., Forskolelærerinde; f. 22. Dec. 1884 i Hellerup, Finderup Sogn; Datter af Grdj., Sognefoged Anders H. og Hustru Frederikke, f. Jacobsen. Vejle Forskolesem. 1907; 1. Nov. 1907 Lærerinde Løvel Skole pr. Viborg; 1. Okt. 1913 Forskolelærerinde Ørting Skole.

ØSTBIRK-YDING KOMMUNE.

SAABY FORSKOLE.

Jensen, Ane, Frk., Forskolelærerinde; f. 15. Sept. 1876 i Nørre Kollemorten, Nykirke Sogn; Datter af Murer Jakob J. og Hustru Birthe Marie, f. Hansen. Varde Forskolesem. 1903; Gymnastikkursus; Dansk Skoleforenings- og Religionslærerforeningskursus; Vinterlærerinde i Norge, S. Omme Sogn, Jedsted og Siig; Privatlærerinde i Saaby ca. 2 Aar; Vikar Skovsborg; 1. Jan. 1905 Forskolelærerinde Saaby Forskole.

SATTRUP SKOLE.

Bundgaard, Søren August, Førstelærer; f. 9. Maj 1906 i Skaade; Søn af Skræder Jens Hansen B. og Hustru Anna, f. Hansen; gift 22. Marts 1932 m. Elna, f. Jørgensen, f. 22. Nov. 1905 i Klakring. Realeks.; Gedved Sem. 1928; Skrivekursus; udd. i Sang og Musik; Vikar Brande Realskole og Skaade Børnehjem; 1. Marts 1932 Førstelærer Sattrup Skole.

Christensen, Kathrine, Frk., Forskolelærerinde; f. 9. Jan. 1883 i Kølsen, Vorde Sogn; Datter af Smed Jørgen C. og Hustru Nielsine, f. Christensen. Th. Langs Forskolesem. 1904; forsk. Feriekursus; 1. Maj 1907 Forskolelærerinde Sattrup Skole.

VESTBIRK SKOLE.

Hansen, Johannes Marius, Enelærer; f. 16. Marts 1898 i Vejrup, Gørding Sogn; Søn af Lærer Niels Johan H. og Hustru Bodil Marie, f. Mikkelsen; gift 24. Febr. 1924 m. Rosa, f. Buch, f. 14. Nov. 1899 i Jersøre. Præliminæreks.; Jonstrup Sem. 1920; 1921 Andenlærer Marie Mag-



dalene Skole; 1. April 1927 Enelærer Vestbirk Skole.

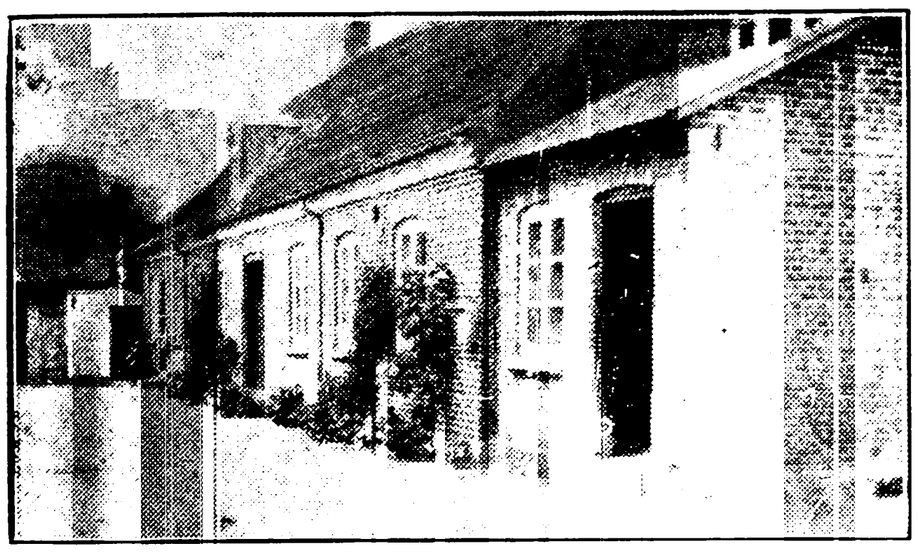

YDING SKOLE.



Poulsen, Johan Christian Pauli Marius, Førstelærer; f. 15. Maj 1873 i Overby, Kattrup Sogn; Søn af Tømrer Peder P. og Hustru Kjersten, f. Gregersen; gift 12. Aug. 1914 m. Sigrid, f. Mogensen, f. 28. Okt. 1892 i Elling, Ousted Sogn. Gedved 1900; forsk. Feriekursus; 1902 Andenlærer Bælum Skole; 1907 Enelærer Ring Skole; 1. Jan. 1911 Førstelærer Yding Skole; Bibliotekar v. Yding Sogns Bogsamling; Minist. Anerkendelse i Gymnastik og Boldspil 7. Maj 1910; i mange Aar Meddeler til »Horsens Folkeblad«, »Aarhus Amtstidende« o. fl. Blade.

Sødring, Christine, Frk., Forskolelærerinde; f. 9. Juli 1876. Hoven Kvindeskole 1899; Sløjduddannelse; Forskolelærerinde Yding Skole.

ØSTBIRK SKOLE.

Augustesen, August Ingvard, Førstelærer; f. 31. Marts 1887 i Horsens; Søn af Boelsmd. Peter Kristian A. og Hustru Ane Kirstine, f. Pedersen; gift 16. Aug. 1915 m. Alma, f. Madsen, f. 15. Okt. 1893 i Gedved. Gedved Sem. 1911; Feriekursus; 1914 Lærer Virring Skole v. Randers; 1921 Sattrup Skole; 1. Nov. 1931 Førstelærer Østbirk Skole; Medl. af og Kass. for Menighedsraadet; Medl. af Sogneraadet; Leder af Biblioteket; Leder af Vikarbureau for Skanderborg Amt.

Madsen, Magdalene, Frk., Lærerinde; f. 12. April 1883 i Horsens; Datter af Fængselsbetj. N. M. og Hustru Ane Else, f. Kramhøft. Horsens Sem. 1907; Feriekursus i Sang og Husflid, Bogføring; Vikar i Horsens og Aarhus; 1908 Lærerinde Hugdrup; 1. Nov. 1911 Østbirk Skole.

Hedegaard, A., Frk., Forskolelærerinde; f. 7. Okt. 1878. Forskolelærerinde Østbirk Skole.

VESTBIRK FRISKOLE.

Jakobsen, Karl, Lærer; f. 16. Marts 1880 i Bindslev, Hjørring Amt; Søn af Husmd. Chresten J. og Hustru Karen, f. Andersen; gift 31. Dec. 1918 m. Ellen Kristine, f. Jensen, f. 12. Marts 1883 i Mørkøv, Sjælland. Friskolesem. 1908; 2 Aarsk.; udvidet Højskole; 1906—09 Lærer Vostrup, Lønborg Sogn; 1911 Rynkeby Friskole; 1917 Houmark; 1922 Vestbirk Friskole; Bibliotekar.

Jakobsen, Ellen Kristine, f. Jensen, Frue, Lærerinde; f. 12. Marts 1883 i Mørkøv, Sjælland; Datter af Musiker Ole J.; gift 31. Dec. 1918 m. Karl J., f. 16. Marts 1880 i Bindslev, Hjørring Amt. 2 Aar paa Sem.; Lærerinde Vestbirk Friskole.

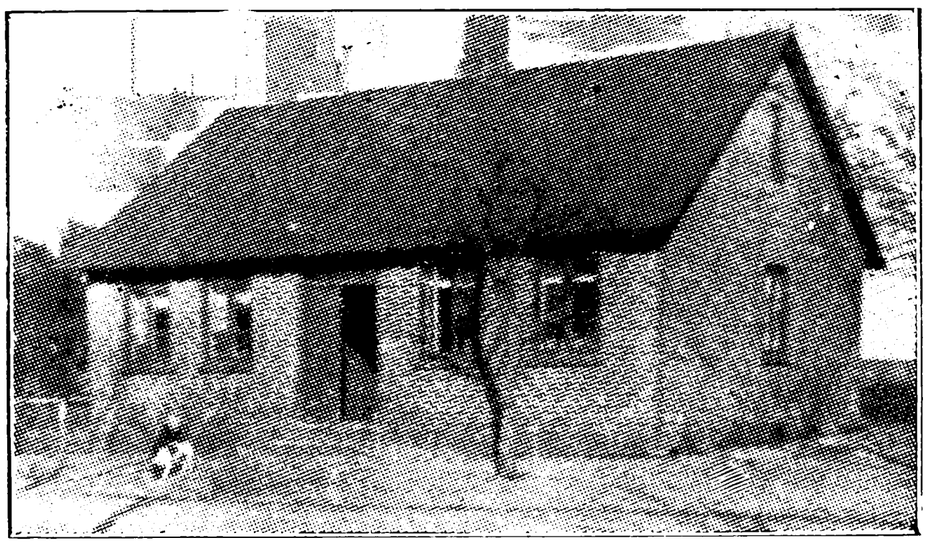

VESTBIRK PRIVATSKOLE, OPFØRT 1921.



Ejbæk, Petra, Frk., Lærerinde; f. 24. Febr. 1885 i Hostrup; Datter af Landmd. Niels E. og Hustru Caroline, f. Jørgensen. Borups Lærerhøjskole; Privatudd. Frberg.; Haandgerningskurs.; 1. Nov. 1921 Lærerinde Vestbirk Privatskole.

RINGKØBING AMT.

HERNING KOMMUNE.

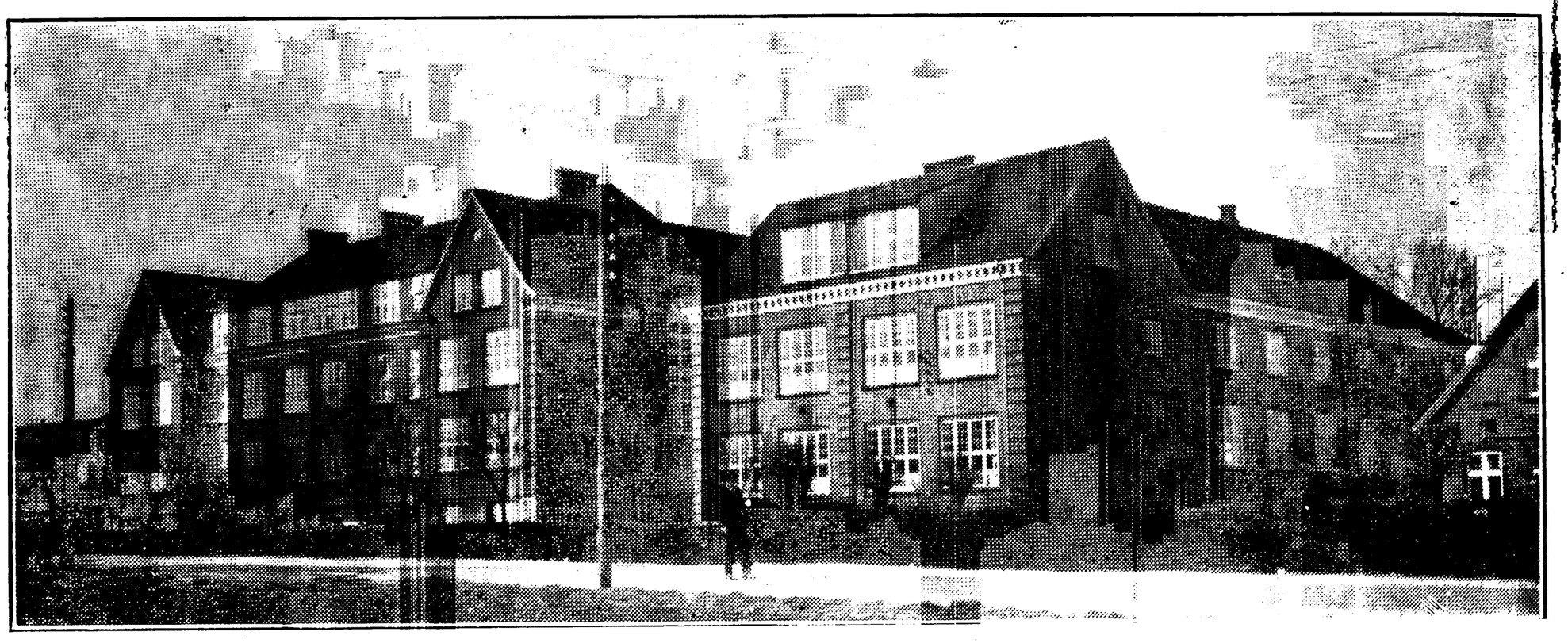

NØRREGADES KOMMUNESKOLE.

Thau-Jensen, Niels Nicolaj, Overlærer; f. 11. Dec. 1887 i Næsborg pr. Løgstør; Søn af Lærer Jens Kristian J. og Hustru Katrine, f. Christensen; gift m. Margrethe Frederikke, f. Thau, f. 18. Jan. 1884 i Aabenraa. Ranum Sem. 1908; Tillægsprøve i Engelsk 1910, i Tysk 1914, i Fransk 1915; Aarsk. 1917—18; Studentereks. 1918; Filosofikum 1919; 11. Sept. 1908 Vikar Varde; 1. Maj 1909 Biskolelærer Gellerup v. Varde; 1. Juni 1910 fast ansat Odense St. Hans Skole; 1. Juli 1911 Nykøbing M.; 1. Aug. 1922 Overlærer Herning Folkeskole; Nørregades Skole.





Bak Kristensen, Kristen, Viceinspektør; f. 1. Dec. 1886 i Hundstrup Sogn, Thisted Amt; Søn af Grdj., Landmand Iver K. og Hustru Helene, f. Geertsen; gift 11. Juli 1924 m. Mary Kristine, f. Bergmann, f. 27. Sept. 1895 i Herning. Jelling Sem. 1907; forsk. Feriekursus; Aarsk. 1923—24 og 1929—30; 1. Maj 1908 Andenlærer Dollerup v. Lunderskov; 1. Aug. 1908 Enelærer Ilskov; 1. Okt. 1913 Lærer Herning Folkeskole; 1931 Viceinspektør Nørregades Skole.

Holm, Axel Theodor, Viceinspektør; f. 12. Dec. 1878 i N. Nebel; Søn af Farvermester Johan Frederik H. og Hustru Anna Kathrine, f. Hübschmann; gift 4. Sept. 1906 m. Armida, f. Söderlund, f. 18. Febr. 1881 i Finland. Skaarup Sem. 1900; forsk. Feriekursus; Handelseks.; Tillægseks. i Engelsk og Tysk; 1. Aug. 1908 Lærer Herning Folkeskole; 1932 Viceinspektør Nørregades Skole. Litt. Arb.: Engelsk Sproglære med Øvelser (Aschehougs Forlag 1929).

Abildtrup, Marie, f. Hagelskær, Frue, Kommunelærerinde; f. 29. Sept. 1876 i Ikast; Datter af Grdj. Jens H. og Hustru Marie Sophie, f. Baggesgaard; gift 1913 m. Jørgen Husted A., f. 13. Nov. 1880 i Videbæk. N. Zahles Sem. 1908; 1908 Lærerinde Føvling pr. Brædstrup; 1910 Herning Folkeskole; Nørregades Skole.

Bjergved, Jeppe Bjerg, Kommunelærer; f. 6. Okt. 1888 i Hanning Sogn; Søn af Grdj. Jens Christian Mikkelsen og Hustru Johanne, f. Jepsen; gift 4. Maj 1911 m. Helga Kirstine, f. Kristensen, f. 6. Jan. 1891 i Fabjerg Skole. Præliminæreks.; N. Nissum Sem. 1909; forsk. Feriekursus; 1. Aug. 1910 Lærer Resen, Struer; 1. Dec. 1912 Ølgod; 1. Sept. 1915 Vallensbæk; 1. Sept. 1920 Herning Folkeskole; Nørregades Skole; Kordegn.

Bjerre, Marie, Frk., Kommunelærerinde; f. 20. Jan. 1887. Gedved Sem. 1915; Lærerinde Herning Folkeskole; Nørregades Skole.

Bojsen, Anna, Frk., Kommunelærerinde; f. 31. Dec. 1895. Silkeborg Sem. 1919; Lærerinde Herning Folkeskole; Nørregades Skole.

Brødsgaard, Dorthea, Frk., Lærerinde; f. 14. Juni 1892. Gedved Sem. 1913; Timelærerinde Herning Folkeskole; Nørregades Skole.

Christensen, Mariane C., Frk., Kommunelærerinde; f. 26. Febr. 1875. Lærerinde Herning Folkeskole; Nørregades Skole.

Frølund Nielsen, Thomas, Kommunelærer; f. 16. Dec. 1894 i Snejbjerg, Herning; Søn af Møller Jens N. og Hustru Sidsel, f. Kristensen; gift 23. April 1924 m. Anna Margrethe, f. Grøngaard, f. 22. Aug. 1899 i N. Nissum. N. Nissum Sem. 1919; Aarsk. 1924—25; forsk. Feriekursus; 1920 Andenlærer Nybøl; 1. Maj 1932 Lærer Herning Folkeskole; Nørregades Skole.

Grimstrup, Søren, Lærer; f. 2. Dec. 1908 i Herning; Søn af Maskinhandler Iver G. og Hustru Karen Marie, f. Sørensen; gift 29. Dec. 1932 m. Annie, f. Knudsen, f. 15. Dec. 1908 i Herning. Jelling Sem. 1929; 1. Maj 1932 Timelærer Herning Folkeskole; Nørregades Skole.

Hansen, Axel Carl, Kommunelærer; f. 2. Marts 1898 i Hoven Sogn; Søn af Grdj. Kristian Karl H. og Hustru Jensine, f. Madsen; gift 29. Dec. 1928 m. Johanne, f. Stausholm, f. 29. Aug. 1895 i Ferring. Blaagaards Sem. 1930; Aarsk. for Ungdomsskolelærere 1926—27; Sløjdlærereks.; forsk. Feriekursus; 1. Sept. 1932 Lærer Herning Folkeskole; Nørregades Skole.



Hansen, Harald Sigurd, Kommunelærer; f. 27. Marts 1899 i Heinsvig Sogn; Søn af Lærer Hans Smidt H. og Hustru Andrea Ovilia, f. Ovesen; gift 15. Okt. 1927 m. Marie, f. Poulsen, f. 17. Marts 1905 i Herning. N. Nissum Sem. 1923; Feriekursus; 1. Aug. 1923 Lærer Herning Folkeskole; Nørregades Skole.

Kiilerich, Eleonora, Frue, Kommunelærerinde; f. 5. Okt. 1872. Lærerinde Herning Folkeskole; Nørregades Skole.

Koefoed, Sigfred, Kommunelærer; f. 25. Nov. 1889. Neksø Sem. 1915; Uddannelse i Sløjd; Lærer Herning Folkeskole; Nørregades Skole.

Kærsaa, Jens Peter, Kommunelærer; f. 4. Marts 1873 i Rimsø v. Grenaa; Søn af Lærer Jess Henrik Poulsen og Hustru Susanne Margrethe, f. Petersen; gift 19. Nov. 1903 m. Kristiane, f. Pedersen, f. 17. Dec. 1883 i Ranum.



Skaarup Sem. 1901; Aarsk. v. Den jydske Handelshøjskole; 7. Sept. 1901 Tredielærer Hundborg, Thy; 1. Dec. 1902 Enelærer Kærup; 1. Jan. 1905 Lærer Herning Folkeskole; Nørregades Skole.



Launbjerg, Mary, f. Jørgensen, Frue, Kommunelærerinde; f. 11. April 1900 i Ny Vemmenæs, Taasinge; Datter af Grdj. Peder J. og Hustru Marie, f. Larsen; gift 4. Juli 1927 m. Peder L., f. 13. Nov. 1893 i Hellekilde. Odense Sem. 1922; Haandgerningskursus; Kursus i Lege og Boldspil; 1. Aug. 1923 Lærerinde Herning Folkeskole; Nørregades Skole.



Launbjerg, Peder, Kommunelærer; f. 13. Nov. 1893 i Hellekilde; Søn af Grdj. Anders Povlsen Andersen og Hustru Ane Johanne, f. Pedersen; gift 4. Juli 1927 m. Mary, f. Jørgensen, f. 11. April 1900 i Ny Vemmenæs, Taasinge. Vordingborg Sem. 1915; Tillægseks. i Engelsk; Handelsskolekursus; Tegnekursus; 1. Aug. 1922 Lærer Herning Folkeskole; Nørregades Skole; Medl. af Bestyrelsen for Lærerkreds Nr. 107.

Laursen, Margrethe, Frk., Kommunelærerinde; f. 29. Okt. 1870. N. Zahles Sem. 1895; Lærerinde Herning Folkeskole; Nørregades Skole.

Madsen, Søren, Kommunelærer; f. 22. Nov. 1906. Silkeborg Sem. 1927; Uddannelse i Sløjd; Lærer Herning Folkeskole; Nørregades Skole.

Nielsen, Christen, Kommunelærer; f. 25. Sept. 1889 i Vorgod Sogn; Søn af Gaardmand Jens N. og Hustru Christiane, f. Jensen; gift 11. Okt. 1924 m. Anna Margrethe, f. Jepsen, f. 15. Febr. 1896 i Horsens. Præliminæreks.; D. D. R. S. Sem. 1914; 1. Marts 1921 Lærer Herning Folkeskole; Nørregades Skole.

Ottosen, Margrethe, Frk., Kommunelærerinde; f. 18. Nov. 1887. Haslev Sem. 1911; Aarsk.; Lærerinde Herning Folkeskole; Nørregades Skole.



Overgaard, Kristian, Kommunelærer; f. 1. Maj 1890 i Aulum Sogn; Søn af Bogholder Jens Møller O. og Hustru Karen, f. Kristensen; gift 18. Maj 1923 m. Johanne Kjær, f. Nielsen, f. 16. Maj 1895 i Herning. Præliminæreks. 1907; Jelling Sem. 1911; Aarsk. 1931—32; Fjernstudium i Engelsk 1932—33 og 1933—34; 1. Febr. 1912 Andenlærer Ikast; 1. Nov. 1915 Førstelærer Svebølle Skole og Kirkesanger v. Aunsø Kirke; 1. Aug. 1919 Lærer Herning Folkeskole; Nørregades Skole.

Raskmark, Rasmus Laursen, Kommunelærer; f. 6. Jan. 1880 i Vedslet Sogn; Søn af Landmand Herman Laursen og Hustru Maren, f. Rasmussen; gift 31. Aug. 1912 m. Margrethe, f. Andersen, f. 23. Marts 1891 i Tvingstrup, Ørslev Sogn. Gedved Sem. 1903; forsk. Feriekursus; 1. Juli 1906 Andenlærer Kattrup, Kolt; 1. April 1908 Eriknaur, Hatting Sogn; 1. Aug. 1912 Lærer Herning Folkeskole; Nørregades Skole; Foredragsholder og Oplæser.



Skødshøj, Estrid, Frk., Kommunelærerinde; f. 22. Aug. 1904. Th. Langs Sem. 1925; Lærerinde Herning Folkeskole; Nørregades Skole.

Thau-Jensen, Margrethe Frederikke, f. Thau, Frue, Kommunelærerinde; f. 18. Jan. 1884 i Aabenraa; Datter af Lærer Martin Hansen T. og Hustru Hansine, f. Gaarde; gift m. Niels Nikolaj T.-J., f. 11. Dec. 1887 i Næsborg. Ribe Sem. 1905; Skolekøkkenlærerinde fra »Ankerhus«, Sorø, 1925; 1. Sept. 1905 Lærerinde Taps vestre Skole; 1. Sept. 1908 Varde; 1. Maj 1912 Nykøbing M.; 1. Aug. 1924 Herning Folkeskole; Nørregades Skole.

Thomsen, Anna, Frk., Kommunelærerinde; f. 20. April 1886. Ribe Sem. 1919; Lærerinde Herning Folkeskole; Nørregades Skole.

Worre, Aage, Kommunelærer; f. 24. Jan. 1899. Silkeborg Sem. 1920; Lærer Herning Folkeskole; Nørregades Skole.

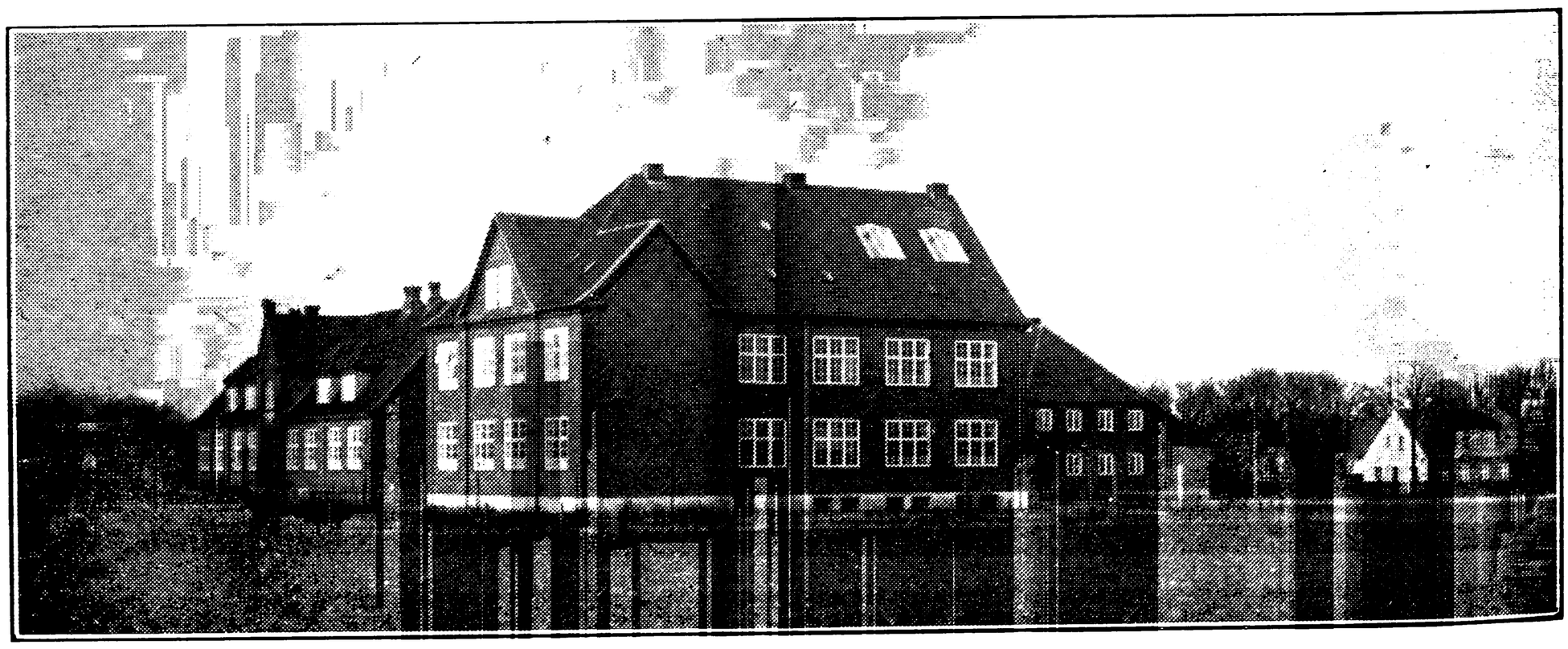

VESTERGADES KOMMUNESKOLE.

Damsager, Anders Frederik Hansen, Overlærer; f. 14. Aug. 1882 i Køng Sogn; Søn af Grdj. Jørgen M. Hansen og Hustru Lucie, f. Rasmussen; gift 9. Juni 1912 m. Edith Amalie Henriette, f. Lund, f. 8. Dec. 1884 i Kbhvn. Præliminæreks.; Vordingborg Sem. 1913; Polyt.



Adgangseks.; 1917 Førstelærer Tvede; 1. Aug. 1932 Overlærer Herning Folkeskole; Vestergades Skole; tidl. Form. for Horslunde Værgeraad.

Adserballe, Dagmar, Frk., Kommunelærerinde; f. 15. Juni 1896. Th. Langs Sem. 1926; Statens Gymnastikkursus; Lærerinde Herning Folkeskole; Vestergades Skole.

Hansen, Anna Marie, Frk., Lærerinde; f. 13. Dec. 1901. Aarhus Sem. 1924; Aspirant Herning Folkeskole; Vestergades Skole.

Jensen, Kristine, Frk., Kommunelærerinde; f. 18. Nov. 1893. Th. Langs Forskolesem. 1918; Lærerinde Herning Folkeskole; Vestergades Skole.



Kristensen, Hjalmar, Kommunelærer; f. 1. Jan. 1893 i Taastrup, Harlev Sogn; Søn af Grdj. P. K. og Hustru Karen Marie, f. Rasmussen; gift 8. Okt. 1917 m. Margrethe, f. Ravn, f. 24. April 1893 i Bølling, Egtved Sogn. Silkeborg Sem. 1914; Tillægseks. i Engelsk og Tysk; 1. April 1917 Lærer Gravvænge Friskole; 1. April 1921 Herning Friskole; 1. Okt. 1932 Herning Folkeskole; Vestergades Skole; Formand for Højskolehjemmets Ungdomsforening for Herning.

Moshøj, Thomas Sigfred, Lærer; f. 12. Marts 1910 i Esbjerg. Haderslev Sem.; Tillægspr. i Tysk; 1. Okt. 1933 Timelærer Herning Folkeskole; Vestergades Skole.



Munk-Poulsen, Poul, Kommunelærer; f. 30. Aug. 1896 i Sønder Vorupør, Hundborg Sogn, Thisted Amt; Søn af Folketingsmand, pens. Lærer Jens M.-P. og Hustru Maren, f. Pedersen; gift 30. Aug. 1919 m. Olga Johanne, f. Berg Fjeldsø, f. 10. Febr. 1896 i Taarbæk. N. Nissum Sem. 1917; Aarsk. 1926—27; Uddann. i »Dansk Skolesløjd«; 1. Sept. 1922 Enelærer Tolstrup Skole, Næsborg Sogn, Aalborg Amt; 1. Sept. 1927 Førstelærer Hejnsvig Kirkeskole, Hejnsvig Sogn, Ribe Amt; 1. Okt. 1932 Lærer Herning Folkeskole; Vestergades Skole; oprettede Næsborg Sogns Folkebibliotek 1924 og var Formand f. samme til 1927; oprettede Hejnsvig Sogns Folkebibliotek i 1928 og var Formand f. samme til 1932; Formand for Grindsted Lærerkreds, D. L. F.s 115. Kreds, 1929—31.

Pedersen, Anna, f. Korsholm, Frue, Kommunelærerinde; f. 2. Sept. 1899. Th. Langs Forskolesem. 1919; Lærerinde Herning Folkeskole; Vestergades Skole.

Rasmussen, Th., Lærer; f. 30. Nov. 1906. Gedved Sem. 1928; Uddannelse i Sløjd; Timelærer Herning Folkeskole; Vestergades Skole.

Spanggaard, K. K., Kommunelærer; f. 12. Febr. 1896. Gedved Sem. 1917; Aarsk.; Statens Tegnelærerkursus; Lærer Herning Folkeskole; Vestergades Skole.



Vorgod, Søren Kristian, Kommunelærer; f. 26. Juni 1905 i Taarup Sogn, Viborg Amt; Søn af pens Lærer N. Madsen V. og Hustru Dorthea, f. Hansen. Silkeborg Sem. 1925; forsk. Feriekursus; 1. Nov. 1929 Lærer Herning Folkeskole; Vestergades Skole.

GULLESTRUP SKOLE.



Rørbæk Madsen, Holger Andreas, Enelærer; f. 4. Nov. 1887 i Bording Skole; Søn af Lærer Marquard M. og Hustru Johanne Louise, f. Lauritsen; gift 23. Aug. 1912 m. Anna Marie Magdalene, f. Krogh, f. 8. Okt. 1888 i Sneslev, Førslev Sogn. Haslev Sem. 1909; 16. Juni 1909 Vikar Ilskov Skole; 16. Nov. 1909 Vallerbæk Skole; 1. Jan. 1910 kst. Enelærer Røjen; 1. Nov. 1910

Lærer Haslev Højskole; 1. April 1911 Tredielærer Fredensborg Centralskole og Kirkesanger v. Slotskirken; 1. Marts 1912 Lærer Faurholt Skole; 1. Maj 1915 Hasle Borgerskole og Kordegn v. Hasle Kirke; 1. Marts 1921 Enelærer Gullestrup Skole; Medl. af Herning Menighedsraad siden 1930; Formand for Kristelig Lytterforening for Herning og Omegn; Form. f. D. M. S.s Kreds i Gullestrup; tidl. mangeaarig Form. for K. F. U. M.; mangeaarig Bestyrelsesmedl. i Haslev Sem.s Elevforening og Redaktør af Foreningens Aarsskrift.

HERNING FRISKOLE.

....., Skoleleder.

HOLSTEBRO KOMMUNE.

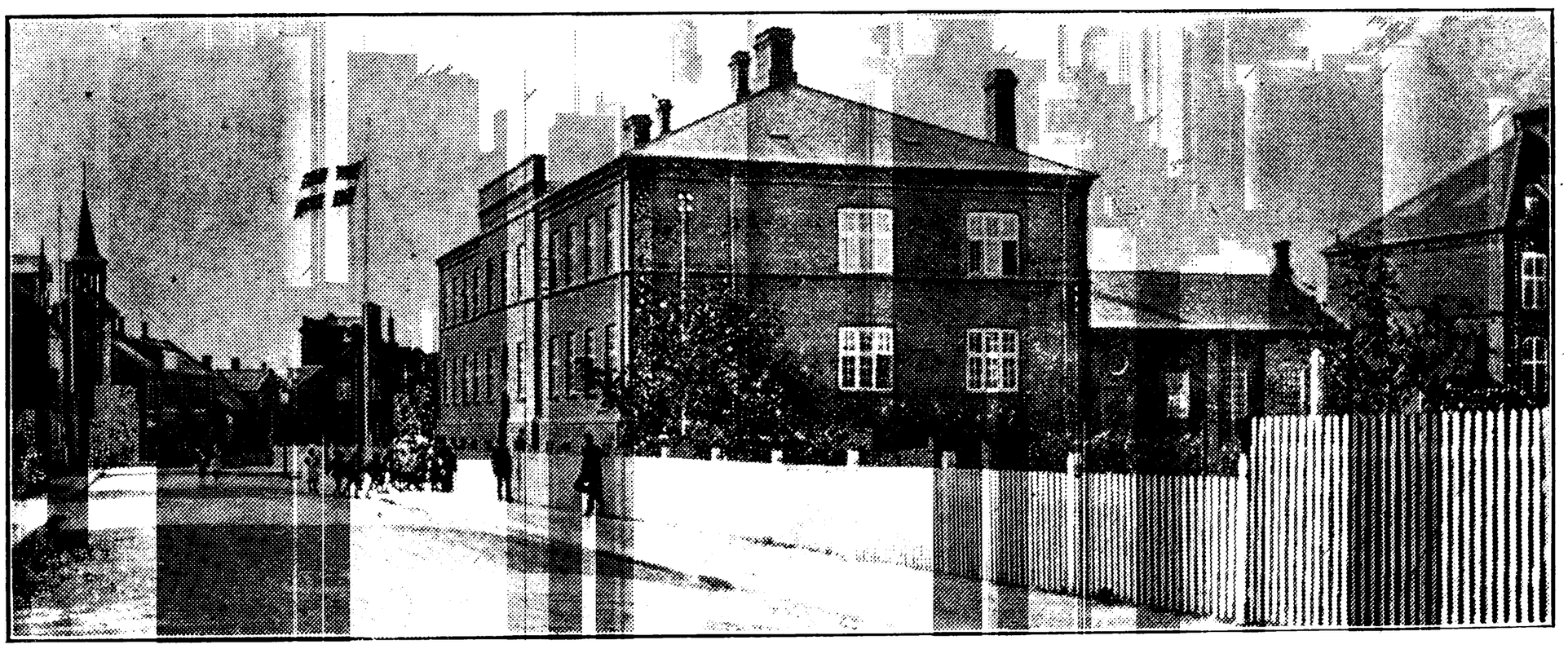

HOLSTEBRO GAMLE GRUNDSKOLE OG BORGERSKOLEN, OPFØRT 1886 OG 1907.



Foss, J. N. L., Overlærer; f. 30. Juni 1875 i Hodde v. Varde; Søn af Grdj. Jens Foss Jessen og Hustru Line Kathrine, f. Thomsen; gift 4. Maj 1928 m. Remona, f. Thiim Haulrich, f. 10. Juni 1902 i Tjæreborg. Alm. Forberedelseseks.; Silkeborg Sem. 1896; 2 Aarsk.; Feriekursus; Tegnelærereks.; Studierejser i England; 1. Aug. 1900 Andenlærer Mausing Skole pr. Kjellerup, Vinderslev Sogn; 1. Nov. 1900 Andenlærer Kolind; 1. Juli 1904 Timelærer Stormgades Skole i Esbjerg; 1. April 1925 Viceinspektør smstds.; Lærer v. Esbjerg tekniske Skole 1906, Inspektør 1920 og Overlærer 1928 v. samme Skole; 1. Dec. 1929 Overlærer Holstebro Borgerskole; Medl. af Holstebro Værgeraad 1933.



Jensen, Anthon, Viceinspektør; f. 8. Juli 1886 i Gjesing, Randers Amt; Søn af Chr. J. og Hustru Ane, f. Christensen; gift 23. Marts 1921

m. Ellen, f. Jørgensen, f. 9. Jan. 1889 i Resen v. Struer. N. Nissum Sem. 1916; Tillægsprøve i Tysk 1918 og i Engelsk 1920; Kursus i Naturhistorie 1921—22; Kursus i Bogføring v. de tekniske Skoler og Handelshøjskolen; 1. Nov. 1916 Lærer Malling Landbrugsskole; 1. April 1917 Jysk Læreranstalt, Aarhus; 1. Aug. 1918 Dronninglund Realskole; 23. Aug. 1920 Holstebro komm. Skolev.; 1. Febr. 1933 Viceinspektør Holstebro Borgerskole; Lærer v. Teknisk Skole i Holstebro siden 1920.



Mikkelsen, Anton Fr. Skov, Viceinspektør; f. 29. Okt. 1889 i Ølby; Søn af Husmd. Kristen M. og Hustru Ane Kirstine, f. Frederiksen; gift 3. Jan. 1916 m. Anna, f. Lauridsen, f. 4. Marts 1886 i Dejbjerg. Jelling Sem. 1914; 1. Maj 1917 Førstelærer Askjær Skole, Brande Sogn; 29. Okt. 1920 Vikar Holstebro komm. Skolev.; 1. April 1921 Timelærer smstds.; 1. Sept. 1921 fast ansat smstds.; 1. Febr. 1933 Viceinspektør Holstebro Borgerskole; Medl. af Bestyrelsen for Holstebro Centralbibliotek.

Andersen, Valdemar, Lærer; f. 7. Okt. 1907 i Holstebro; Søn af Redaktør, Folketingsmand P. A. og Hustru Johanne, f. Schaltz. Skaarup Sem. 1931; Sløjdlærereks.; 28. Okt. 1931 Vikar Holstebro komm. Skolev.



Bach, Klara, Frk., Kommunelærerinde; f. 10. Dec. 1885 i Holstebro; Datter af Skomagermester A. L. B. og Hustru Agnethe, f. Nielsen. Silkeborg Sem. 1912; Aarsk. i Gymnastik 1920; 1. Sept. 1912 Lærerinde Skive; 1. Okt. 1912 Holstebro Borgerskole; Form. f. Dansk Kvindesamfund i Holstebro.

Becher, Chr. Sophus, Lærer; f. 27. Okt. 1908 i Randers; Søn af Portør Chr. B. og Hustru



Anna, f. Hessellund. Realeks.; Skaarup Sem. 1929; Sløjduddann.; Aug. 1932 Vikar Holstebro Borgerskole.

Bro, A. H., Kommunelærer; f. 24. Juli 1889. Silkeborg Sem. 1911; cand. phil.; Aarsk.; Lærer Holstebro Borgerskole.



Christensen, Knud Siegumfeldt, Kommunelærer; f. 21. April 1904 i Struer; Søn af Provst Chr. Johan C. og Hustru Dorothea Mariane, f. la Cour Siegumfeldt; gift 17. Marts 1930 m. Agnes Mathilde, f. Kirkegaard, f. 22. Maj 1904 i N. Nissum. N. Nissum Sem. 1927; 12. Aug. 1927 Vikar Struer Borger- og Realskole; 1. Maj 1928 Lærer Struer priv. Realskole; 1. Nov. 1928 Vikar Holstebro Borgerskole; 1. Dec. 1929 Timelærer smstds.; 1. Jan. 1932 fast ansat smstds.

Dahl, Chr., Kommunelærer; f. 11. Juni 1871. Silkeborg Sem. 1891; Lærer Holstebro Borgerskole.



Elling, Peder Pedersen, Kommunelærer; f. 17. Nov. 1879 i Virklund pr. Silkeborg; Søn af Grdj. Peder Pedersen E. og Hustru Karoline, f. Christiansen; gift 10. April 1909 m. Maren Andersen, f. Meldgaard, f. 27. Nov. 1882 i Vildbjerg. Silkeborg Sem. 1900; flere Kursus i Gym-

nastik, Naturhistorie og Sundhedslære m. Kemi; 1. Jan. 1902 Enelærer Boest pr. N. Snede; 1. April 1905 Lærer Holstebro komm. Skolev.; Holstebro Borgerskole; Kommunalrevisor 1909—13; Medl. af Byraadet 1913—17; Værgeraadsmedl. og Form.



Grundflod, Thorvald Kristian, Kommunelærer, Løjtnant; f. 4. Juli 1894 i Vorgod. Vinterlærereks. 1914; Ranum Sem. 1919; Aarsk. i Gymnastik 1919—20; Sløjdlærereks. Askov 1929; Sløjdlærereks. fra Nääs, Sverige, 1931; 1. Nov. 1920 Vinterlærer Stadil; 1. Maj 1921 Lærer Brande Kommuneskole; 13. Aug. 1925 Holstebro Borgerskole.



Hansen, Doris Johanne Hogrife, Frk., Kommunelærerinde; f. 28. Aug. 1891 i Ringkøbing; Datter af Ekspeditionschef Fr. H. og Hustru Doris, f. Hogrife. Præliminæreks.; Th. Langs Sem. 1913; Tillægsprøve i Fransk og Latin; Tegnekursus; 1. Jan. 1914 Lærerinde Ringkøbing; 1. Sept. 1917 Holstebro Borgerskole.



Holm, Berta Agnes, Frk., Kommunelærerinde; f. 2. Maj 1889 i Lemvig; Datter af Købmand Andreas H. og Hustru Caroline, f. Olesen. Aarhus Sem. 1915; Skolekøkkenlærerinde, udd. paa Statens Lærerhøjskole; 1. Sept. 1923 Lærerinde Holstebro Borgerskole.



Iversen, Amaldus, Kommunelærer; f. 10. Marts 1898 i Dover, Lintrup; Søn af Grdj. Johan I. og Hustru Marie, f. Jepsen; gift 31. Marts 1929 m. Grethe, f. Thomsen, f. 31. Jan. 1897. Præliminæreks.; Silkeborg Sem. 1924; Tillægseks. i Engelsk og Tysk; 1. Nov. 1924 Vinterlærer Brørup Stationsskole; 1. Aug. 1925 Realskolelærer Hadsten; 31. Juli 1928 Vikariater; 1. Jan. 1929 Timelærer Holstebro Borgerskole; 1. Jan. 1930 fast ansat smstds.



Jensen, Alfred, Lærer; f. 4. Okt. 1900 i Hornum; Søn af Kontorist C. J. og Hustru Karen Kirstine, f. Andersen; gift 13. April 1933 m. Karen Marie Ella, f. Jensen, f. 6. Febr. 1907 i Løve. Skaarup Sem. 1932; 1. Marts 1933 fast Vikar Holstebro Borgerskole.

Jensen, Anna K. M. J., Frk., Kommunelærerinde; f. 15. April 1891 i Kbhvn.; Datter af pens. Togfører F. J. og Hustru Karen, f. Jespersen. Præliminæreks. 1907; N. Zahles Sem. 1913; forsk. korte Kursus; 15. Aug. 1913 Lærerinde Nyborg; 1. Okt. 1913 Holstebro komm. Skolev.; Holstebro Borgerskole.

Jensen, Inga Dagny, Frk., Lærerinde; f. 16. Juni 1897 i Vestervig; Datter af Urmager, Guldsmed J. og Hustru Karen, f. Iversen. Ribe Sem. 1928; 1928 Vikar Vestervig Skole; 1929 Thyborøn og Agger; 1. Okt. 1929 Holstebro Borgerskole; Timelærerinde smstds.

Jensen, Kirsten Marie, Frk., Kommunelærerinde; f. 2. Sept. 1882 i Snejbjerg; Datter af Grdj. Jens J. og Hustru Margrethe, f. Markussen. Silkeborg Sem. 1904; Kursus i Gymnastik 1914; Kursus i Lege og Boldspil 1915; 1. Sept. 1904 privat ansat Lærerinde Horsens Kvindeseminariums Børneskole; 1. Sept. 1905 Lærer-



inde Baader pr. Frederikshavn; 1. Marts 1909 Løgstør; 1. Marts 1914 Holstebro Borgerskole.

Johnsen, Kristine Petersen, f. Gudiksen, Frue, Kommunelærerinde; f. 2. Dec. 1878 i Rødding pr. Spøttrup; Datter af Landmand Peter G. og Hustru Helene, f. Andersen; gift 24. Marts 1916 m. Magnus J., f. 24. Aug. 1891 i Hjerm. Silkeborg Sem. 1903; 1. Okt. 1903 Lærerinde Dronningborg v. Randers; 1. Aug. 1904 Holstebro Borgerskole.

Kamstrup, Eleonora Kristine, f. Petersen, Frue, Kommunelærerinde; f. 4. Febr. 1891 i Aarhus; Datter af Togfører Laust P. og Hustru Maren Kristine, f. Beck; gift 22. Nov. 1919 m. Orgelbygger K. K., f. 2. Sept. 1886 i Maabjerg. Præliminæreks.; Silkeborg Sem. 1914; Tillægseks. i Tysk; 1914 Lærerinde Holstebro Borgerskole.

Krøger, Emilie, Frk., Kommunelærerinde; f. 31. Juli 1886 i Søllerød; Datter af Forvalter P. K. og Hustru Else, f. Andersen. Silkeborg Sem. 1909; 22. Aug. 1909 Vikar Holstebro Borgerskole; 1. Sept. 1913 Lærerinde smstds.

Langmack, Carl Aage, Kommunelærer; f. 18. April 1903 i Aarhus; Søn af Maskinsætter Aage L. og Hustru Asta, f. Vestergaard; gift 27. Dec. 1930 m. Marie-Kathrine, f. Bruun. Handelsuddannelse; Jelling Sem. 1927; Aarsk. i Dansk og Svensk; Feriekursus; Aug. 1927 Aarsvikar Gesten Centralskole; 1. Jan. 1929 fast Vikar Holstebro komm. Skolev.; 1. Aug. 1929 Timelærer smstds.; 1. Maj 1930 fast ansat Holstebro Borgerskole; Form. f. K. F. U. M., Holstebro.



Langmack, Marie-Kathrine, f. Bruun, Frue, Kommunelærerinde; f. 30. Maj 1893 i Harboøre; Datter af Murermester Chr. B. og Hustru Amalie, f. Andersen. N. Nissum Sem. 1916; flere Feriekursus; i en Aarrække undervist v. Skrivekursus; 1. Marts 1917 Lærerinde Gørding; Aug. 1919 Aarsvikar Holstebro Borgerskole; 1. Juli 1920 Timelærerinde smstds.; 1. Febr. 1921 fast ansat smstds.; Medl. af Holstebro Menighedsraad 1926; Medl. af Holstebro Værgeraad 1933, derefter af Børneværnet i Holstebro.

Lauridsen, Niels Kristian, Lærer; f. 23. Nov. 1910 i Isenvad, Ikast Sogn; Søn af Husmd. Jens Hyldgaard L. og Hustru Ester Marie, f. Nielsen. Præliminæreks. Universitetet; Jelling Sem. 1933; Tillægsprøve i Tysk og Engelsk; 1. Sept. 1933 Vikar Holstebro Borgerskole.

Lidemark, Helga Rasmussen, Frk., Kommunelærerinde; f. 11. Juni 1884 i Sall, Hammel; Datter af Lærer Lars P. Rasmussen L. og Hustru Mette Marie, f. Dinesen. Gedved Sem. 1905; Aarsk. i Gymnastik 1906—07; Aarsk. i Engelsk; 1905 Lærerinde Aagaard Børneskole og Højskole v. Kolding; 1907 Holstebro Borgerskole.

Løwe, Karen Sofie, Frk., Lærerinde; f. 30. Dec. 1905 i Vemb; Datter af Læge Larsen L. og Hustru Marie Sofie, f. Schietzen. Th. Langs Sem. 1927; 1. Nov. 1933 Vikar Holstebro Borgerskole.

Mathiassen, Agnes, Frk., Kommunelærerinde; f. 13. Dec. 1884 i Tømmerby v. Skanderborg; Datter af Lærer F. M. og Hustru Anna, f. Nielsen. Silkeborg Sem. 1908; 1908 Lærerinde Fjerritslev; 1910 Kolind; 1. Jan. 1911 Holstebro Borgerskole.

Mogensen, Dagmar, f. Nielsen, Frue, Lærerinde; f. 7. Marts 1892 i Astrup, Sindal; Datter af Lærer O. P. N. og Hustru Anine K. K., f. Kristensen; gift 24. Febr. 1919 m. Magne Sigvard M., f. 25. Juli 1891 i Galten v. Aarhus. Hjørring Sem. 1913; 1. Aug. 1913 Vikar Sindal højere Almenskole; 1915 Lærerinde Hvilsom pr. Hobro; 1917 Enelærer Volstrup pr. Godthaab; 1. Maj 1919 Vikar Holstebro Borgerskole.



Mogensen, Kristian Marinus, Kommunelærer; f. 29. Juli 1889 i Oudrup v. Løgstør; Søn af Lærer Hans Fr. M. og Hustru Dorthea Maria, f. Simonsen; gift 15. Juli 1919 m. Karen, f. Nielsen,

f. 2. Juni 1883 i Bærs, Estvad Sogn. Silkeborg Sem. 1912; Sløjdlærereks. Askov 1915; Handelsskolelærerkursus 1921, 30 og 31; 1912 Lærer Thylands Højskole; 1913—17 Vikar Vinderslev Skole, Høver Skole, Grove Skole, Rindsholm Skole, Fløjstrup, Malling Sogn, Pedholt, Malling Sogn, Hannebjerg, Virring Sogn v. Randers, Hørslevbole, Framlev Sogn; 24. Maj 1917 Holstebro Borgerskole; 1. April 1919 Timelærer smstds.; 1. Sept. 1920 fast ansat smstds.

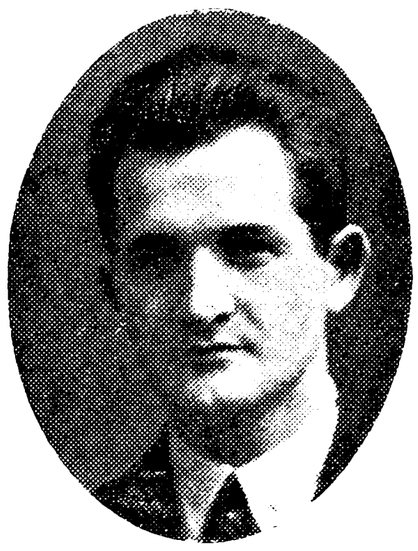

Nielsen, Bunde Laurits, Kommunelærer; f. 27. Maj 1903 i Lystrup, Randers; Søn af Lærer M. K. N. og Hustru Martha, f. Bundesen; gift 5. April 1928 m. Kirstine, f. Porsgaard, f. 24. Sept. 1903 i Hadsund. Præliminæreks.; Ranum Sem. 1924; 1. Aug. 1924 Vikar Aalestrup Realskole; 1925 Timelærer Holstebro Borgerskole; 1. Maj 1929 fast ansat smstds.

Normark Brun, Elise Kristine, Frk., Lærerinde; f. 13. Maj 1905 i Holstebro; Datter af Murermester Chr. Brun N. og Hustru Elise Marie, f. Grøntoft. Realeks. 1920; Th. Langs Sem. 1926; nyspr. Studentereks. 1929; Filosofikum 1930; 25. Nov. 1929 Timelærerinde Holstebro Borgerskole.



Ohlendorff, Helge, Lærer; f. 14. Sept. 1907 i Kbhvn. Jelling Sem. 1928; 1929 Vikar Hesselbjerg Skole, Vestervig Skole, Østerterp Skole; 20. Jan. 1930 Holstebro Borgerskole; nu Timelærer smstds.

Petersen, Jørgine, Frk., Kommunelærerinde; f. 6. Maj 1883 i Stenderup; Datter af Vognmand Knud P. Horsens Sem. 1907; Aarsk.; 2 Feriekursus i England (London); Faglærerindeeks. i Engelsk; 1. Aug. 1930 Lærerinde Holstebro Borgerskole.



Rasmussen, Alfred Verner, Kommunelærer; f. 11. Juni 1904 i Sandby, Holbæk Amt; Søn af Smedemester Jens R. og Hustru Anna Kathrine, f. Johansen; gift 17. Nov. 1933 m. Kathrine, f. Andersen, f. 12. Juni 1909 i Bølling pr. Skern. Haslev Sem. 1926; Korneteks.; Kursus i Skrivning, Gymnastik, Sang, ordnede Lege og Boldspil; Vinteren 1928—29 Vinterlærer Bølling Privatskole; 1. Maj 1930 Timelærer Holstebro komm. Skolev.; 1. Nov. 1932 fast ansat Holstebro Borgerskole.



Ruby, Evald Pedersen, Lærer; f. 10. Dec. 1906 i Fjaltring; Søn af Grdj. Christen P. R. og Hustru Ingeborg, f. Madsen. N. Nissum Sem. 1928; 3. Marts 1929 Vikar Vejerslev pr. Thorsø; 1. Nov. 1929—1. Maj 1930 og 1. Nov. 1930—1. Maj 1931 Vikar Lomborg ndr. Skole; 13. Aug. 1931 Vikar Holstebro komm. Skolev.; 1. Aug. 1932 fast Vikar smstds.; 1. Nov. 1932 Timelærer smstds.

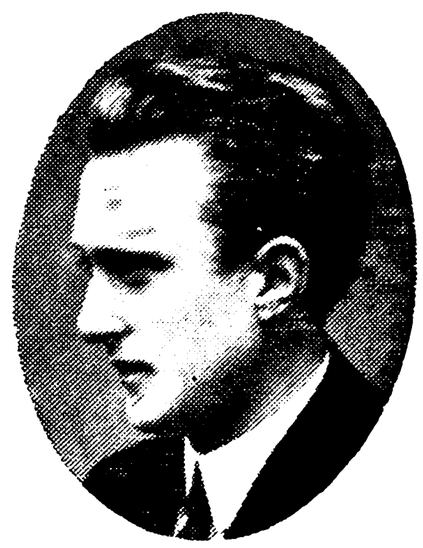

Steffensen, Niels Aage, Kommunelærer; f. 25. Jan. 1904 i Otterup; Søn af Fabrikant J. S. og Hustru Laura, f. Petersen. Studentereks. 1923; Odense Sem. 1927; 28. Sept. 1927 Vikar Ringe Realskole; 3. Febr. 1928 Ringe Kommuneskole; 11. April 1928 Assens Borgerskole; 1. Febr. 1929

Holstebro komm. Skolev.; 1. Dec. 1929 fast Vikar smstds.; 1. Jan. 1930 Timelærer smstds.; 1. Jan. 1931 fast ansat Holstebro Borgerskole.

Sølvsteen, Christen Christensen, Kommunelærer; f. 14. Marts 1870 i Sporup Sogn; Søn af Grdj. Jens P. S. og Hustru Ane, f. Nielsen; gift 26. Marts 1897 m. Karen, f. Holt, f. 18. Dec. 1867 i Taulov. Præliminæreks.; Jelling Sem. 1889; Kursus i Dansk, Svensk og Geografi; 4. Juli 1890 Andenlærer Erritsø v. Fredericia; 15. Dec. 1896 Førstelærer Give; 1. Jan. 1903 Bjert-Binderup Skole; 1 .Jan. 1907 Kordegn v. Holstebro Sognekirke; 1. Nov. 1909 Lærer Holstebro komm. Skolev.; tidl. Kirkesanger v. Give Kirke; tidl.



Kirkesanger v. Sønder Bjert Kirke; Medl. af Menighedsraadet i Holstebro i en Aarrække.

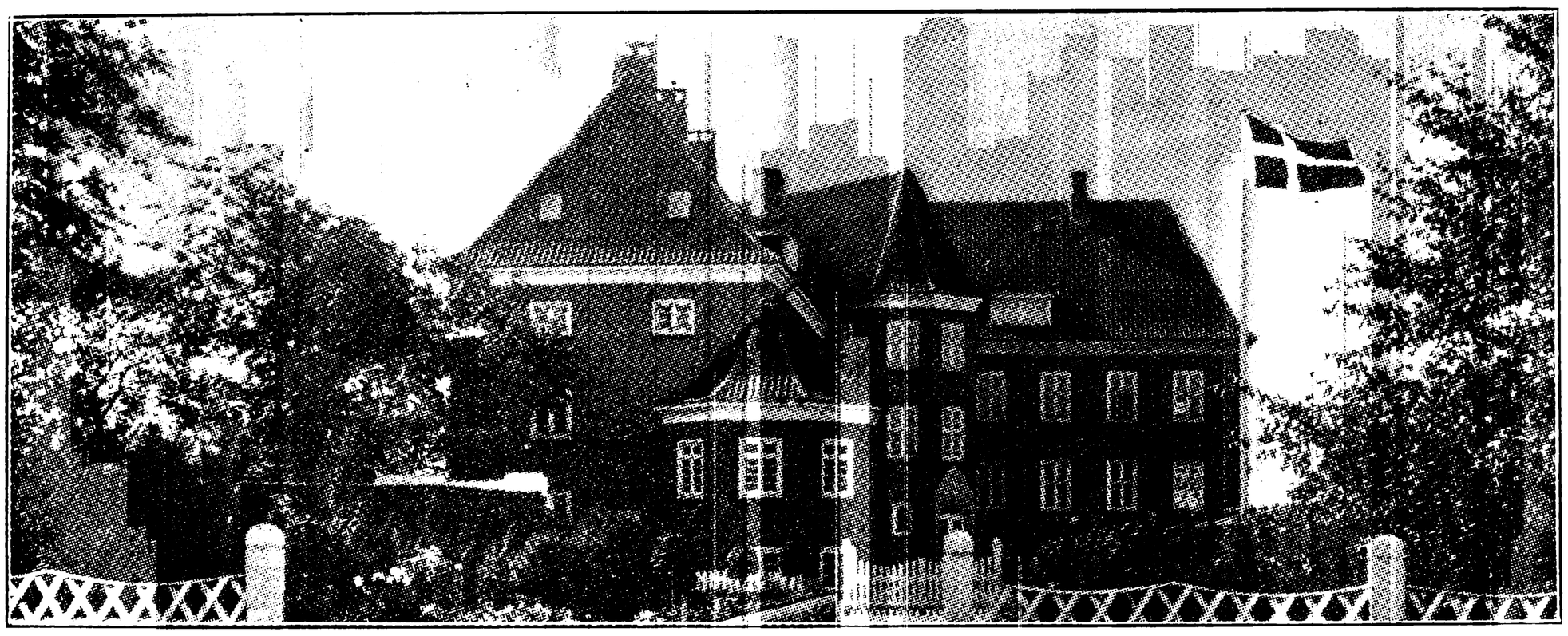

Holstebro nye Grundskole, opført 1918.

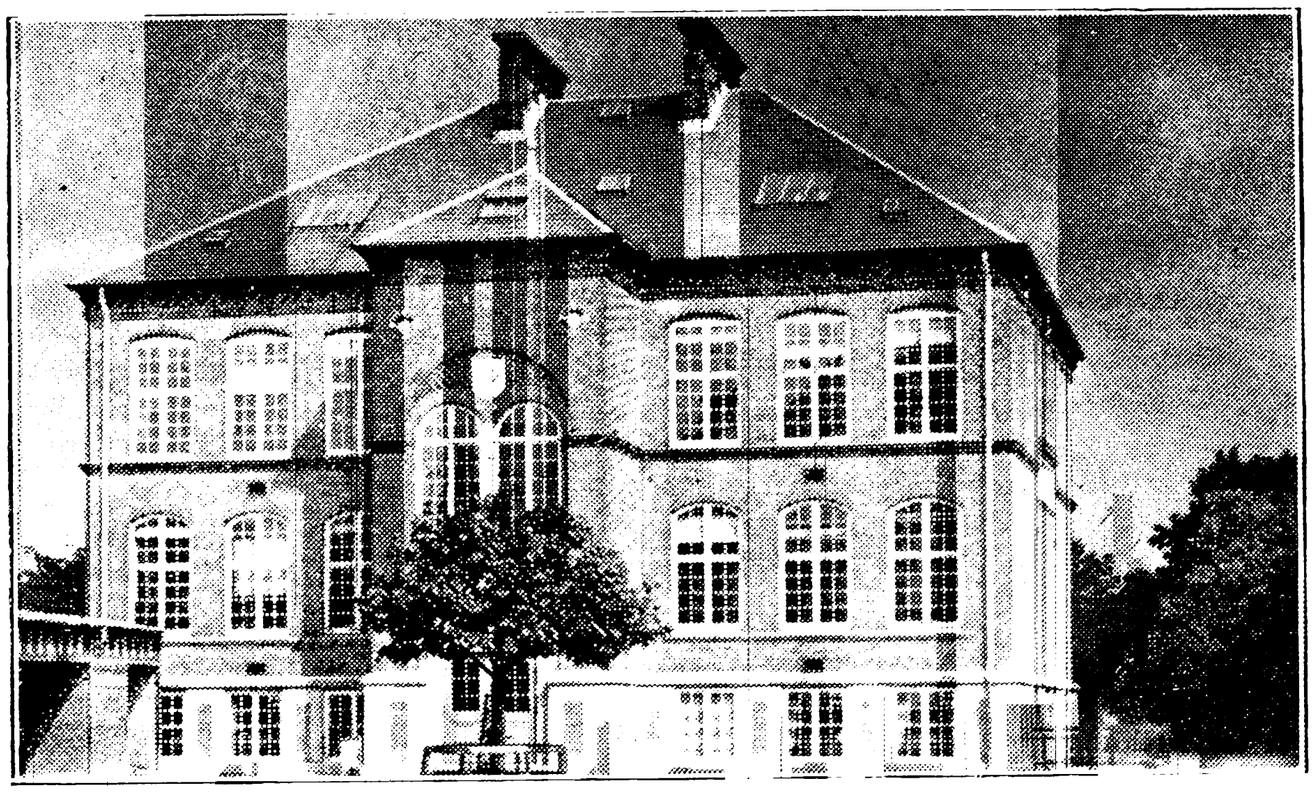

HOLSTEBRO KOMMUNALE MELLEM- OG REALSKOLE,
OPFØRT 1907.



Aldal, Jens Ingvar, Overlærer, cand. mag., R. af Dbg.; f. 12. Juli 1867 i Ersted, Aarestrup Sogn, Hornum Hrd.; Søn af Grdj. Jens Jørgensen A. og Hustru Ane Kirstine, f. Jensdatter; gift 3. Aug. 1898 m. Emilie, f. Lykke, f. 3. Marts 1877 i Løgstør. 1. Maj 1895 Lærer Løgstør priv. Realskole; 1. Aug. 1897 Bestyrer og Ejer af Sakskøbing priv. Realskole; 10. Sept. 1907 Overlærer Holstebro komm. Mellem- og Realskole; Formd. for Foredragsf. f. Sakskøbing og Omegn; Formd. f. Lolland-Falster Kredsen af Dan. Realskolefor.; Formand for Holstebro Lærerkreds 1919—32; Medl. af Holstebro Huslejenævn; Sekretær i Ringkøbing Amts hist. Samfund; Redaktør af Hardsyssels Aarbog; Formand for Holstebro og Omegns Museum. Monografier: Redaktør Jakobsen (Lolland-Falsters Stiftstid.); Struers Historie (til 1870); Holstebro i det 18. Aarh.; adskillige Afhandlinger i Hardsyssels Aarbog, bl. a. Minder om Holstebro (efter mundtl. og skriftl. Kilder); Hardsyssel under det 17. Aarh.s Krige (1627—60); Vestjyske Trolddomssager; en længere Artikelrække i »Folkeskolen« om Skolen og Fremmedordene. (Afsked 31. Juli 1933.)

Agersø, Jens Østergaard, Kommunelærer; f. 9. Aug. 1899 i Haldager, Vadum Sogn; Søn af



Grdj. Peter Østergaard og Hustru Sine, f. Larsen; gift 1. Jan. 1920 m. Kristine, f. Abildgaard, f. 17. April 1899 i Sulsted. Præliminæreks.; Vordingborg Sem. 1912; Tillægseks. i Engelsk. Tysk og Fransk; Studentereks. 1919; cand. phil. 1919; Aarsk. i Engelsk, Tysk og Fransk 1929—30; Studieophold i U. S. A. og Tyskland; Juni 1912 Lærer v. Opdragelsesanstalten »Himmelbjerggaarden«; 7. Jan. 1913 Vikar Nibe Skolevæsen; 24. Okt. 1913 Støvring Skole, Buderup Sogn; 19. Aug. 1915 Nibe Skolevæsen; 1. Sept. 1916 Nørresundby Kommuneskole; 1. Jan. 1917 Lærer Nykøbing M. Realskole; 18. Aug. 1919 Nyborg komm. Realskole; 1. Okt. 1919 Nakskov komm. Realskole; 1. Sept. 1920 Store-Hedinge Kommuneskole; 1. Jan. 1934 Overlærer Holstebro komm. Mellem- og Realskole.

Bjerre, Axel M. P., Lærer efter § 35; f. 24. Maj 1889 i Ilved v. Vejle; Søn af Grdj. Laurits B. og Hustru Maren, f. Schousen. Jelling Sem. 1911; Student 1913; cand. phil. 1915; Aarsk. 1925—26; 1911—17 Vikar Holsted Stationsskole. Flintemose pr. Bøgesø, Mindstrup, Kbhvn.s Skolev., Sæby; 1. April 1917 Lærer Nykøbing Mors priv. Realskole; 15. Jan. 1921 Holstebro komm. Skolev.; Lærer efter § 35 Holstebro

komm. Mellem- og Realskole; Medl. af Skatteraadet for Holstebro Skattekreds.



Christiansen, Hans Christian Valdemar, Kommunelærer; f. 11. Juli 1892 i Longelse, Langeland; Søn af Møller Hans Peter C. og Hustru Kathrine, f. Jørgensen. Skaarup Sem. 1923; Tillægsprøve i Tysk og Engelsk 1926; Faglærereks. i Engelsk; Triers Kursus 1926; Tillægsprøve i Fransk 1933; 1923 Vikar Svendborg; 1927 Lærer Holstebro komm. Skolev.; Holstebro komm. Mellem- og Realskole.



Jacobsen, Inger Marie, Frk., Lærerinde efter § 35; f. 30. Marts 1888 i Korning v. Hatting; Datter af Landpostbud Jakob J. og Hustru Birgitte, f. Jørgensen. Horsens Sem. 1909; Aarsk. 1919—20; 1. Sept. 1909 Lærerinde Holstebro komm. Skolev.; Lærerinde efter § 35 Holstebro komm. Mellem- og Realskole.

Jensen, Sigurd, Kommunelærer; f. 13. Juli 1882 i Jelling; Søn af Lærer Jens P. J. og Hustru Erasmine, f. Rasmussen; gift 13. Juli 1909 m. Metha, f. Hansen, f. 10. Okt. 1887 i Aarhus. Jelling Sem. 1903; Handelsskolekursus Aarhus 1912—13—14; 1903 Vikar Jelling Kommuneskole; 1903 Lærer Floes Privatskole; 1. Jan. 1906 Hvam, Borbjerg Sogn; 1. April 1907 Holstebro komm. Skolev.; Holstebro komm. Mellem- og Realskole; Forstander for Holstebro Handelsskole.

Johansen, Carl Magnus, Kommunelærer; f. 16. Maj 1887 i Åtte, Føvling; Søn af Nattevagt Peter J. og Hustru Laura, f. Lauritsen; gift 3. Aug. 1917 m. Gertrud, f. Kristensen, f. 6. Sept. 1889 i Dalby v. Odense. Ribe Sem. 1908; Feriekursus; 1. Aug. 1908 Lærer Hals Realskole; 1909 Brønderslev Realskole; 1911 Rudkøbing Realskole; 1913 Struer Realskole; 1914 Holstebro komm. Skolev.; Holstebro komm. Mellem- og Realskole.

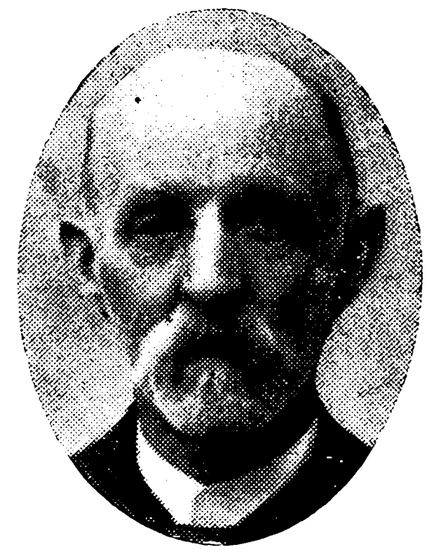

Leth Danielsen, Søren, Lærer efter § 35; f. 7. Okt. 1866 i Skovby, Framlev H.; Søn af Lærer P. D. og Hustru Mette Marie, f. Sørensen Leth; gift 15. Nov. 1904 m. Kirstine Marie, f. Berthelsen, f. 4. Juli 1880 i Ulfborg (død 27. Dec. 1929). Silkeborg Sem. 1895; Aarsk. 1902—03; 1890 Lærer Bøvling Friskole; 1895 Struer Realskole; 9. Dec. 1896 Førstelærer Vemb Skole; 14. Marts 1904 Espe Skole; 19. Dec. 1908 Lærer Holstebro komm. Mellem- og Realskole; Lærer efter § 35 smstds. Litt. Arb.: Slægten Kaae fra Harlev; Slægten Leth fra Skibby.

Mogensen, Magne Sigvard, Kommunelærer; f. 25. Juli 1891 i Galten; Søn af Lærer H. F. M. og Hustru Dorthe Maria, f. Simonsen; gift 27. Febr. 1919 m. Dagmar, f. Nielsen, f. 7. Marts 1892 i Astrup pr. Sindal. Hjørring Sem. 1913; 15. Juli 1914 Vikar Frederikshavn; 1. Okt. 1915 Holstebro komm. Skolev.; Lærer Holstebro komm. Mellem- og Realskole; Kredsformand f. Lærerkreds 104 a.



Munkholm-Petersen, Asger Harald, Kommunelærer; f. 14. Nov. 1904 i Skjellebjerg St.; Søn af Stationsmester P. og Hustru Gerda, f. Madsen; gift 15. April 1930 m. Karen, f. Danckert Sørensen, f. 25. Marts 1905 i Kbhvn. Jonstrup Sem. 1925; Faglærereks. i Engelsk 1926; nyspr. Artium 1927; 1927 fast Vikar Kbhvn.s komm. Skolev.; 1929 fast ansat Holstebro komm. Skolev.; Holstebro komm. Mellem- og Realskole.

Nielsen, A. Th., Kommunelærer; f. 8. Febr. 1887. Alm. Forberedelseseks.; Gedved Sem. 1909; Feriekursus i Matematik, Kemi og Tegning; Lærer Holstebro komm. Mellem- og Realskole.

Pedersen, Peder Johannes, Kommunelærer; f. 9. Febr. 1888 i Mejrup pr. Holstebro; Søn af Murer P. H. P. og Hustru Maren, f. Nielsen



Rønberg; gift 1. Jan. 1920 m. Inga, f. Bonde, f. 30. Juli 1888 i Fuglslev. N. Nissum Sem. 1917; Feriekursus; 16. Nov. 1917 Vikar Holstebro komm. Skolev.; 1. Jan. 1920 Timelærer smstds.; 1. April 1921 fast ansat smstds.; Holstebro komm. Skolev.; Medl. af Menighedsraadet.

HOLSTEBRO FRISKOLE, OPRETTET 1886.



Johansen, Karen, Frk., Skolebestyrerinde; f. 1. Jan. 1873 i Thorup v. Frederiksværk; Datter af Snedkermester Johan Fr. J. og Hustru Ane Kathrine, f. Larsen. Almuelærerindeeks. fra N. Zahles Kursus 1894; Aarsk. i Dansk, Engelsk og Historie; Kursus i Fransk; Kursus i Cambridge og London; 1894 Lærerinde Holstebro Friskole; Bestyrerinde smstds.; Medl. af Byraadet 1909—13; tidl. Formand f. Dansk Kvindesamfund; tidl. Formand f. Sønderjydsk Forening.



Ankersen, Inger Marie, Frk., Lærerinde; f. 15. Juli 1870 i Nørre Vejvad, Vinding v. Holstebro; Datter af Grdj. Jens A. og Hustru Ellen Kathrine, f. Thomsen. Hoven Kvindeskole 1892; flere forsk. Kursus; Haandgernings- og Husflidskursus i Kbhvn. 1893; Kursus i Smaasløjd 1920 og Hermann Larsens Skrivekursus paa Landboskolen i Lyngby 1927; 1. Nov. 1900 Lærerinde Holstebro Friskole.



Bech, Arne, Lærer; f. 20. Aug. 1911 i Vejrum v. Holstebro; Søn af Lærer Niels Peter B. (død) og Hustru Sidsel, f. Kjærgaard. Alm. Forberedelseseks. 1929; Silkeborg Sem. 1933; Tillægsprøve i Tysk; 1. Aug. 1933 Lærer Holstebro Friskole.

Christensen, Jens Thorvald, Lærer; f. 8. Aug. 1901 i Em Sogn; Søn af Landpostbud Svend C. og Hustru Marie, f. Madsen. Gedved Sem. 1924; Kursus i Matematik; 1924 Lærer i Vindehelsinge Fri- og Efterskole; 1925 Sønderbæk; 1. April 1928 Holstebro Friskole.



Flarup, Martha, Frk., Lærerinde; f. 1. Aug. 1895 i Blikshøjgaard, Vorning; Datter af Grdj. Mikkel F. og Hustru Oline, f. Andersen. Th. Langs Sem. 1930; flere Kursus paa Liselund; Kursus paa Snoghøj Sommeren 1932 og 33; 1930 Vikar Hammershøj, Assentoft, Nørbæk og Kvorning; 1. Jan. 1932 Lærerinde Holstebro Friskole; Medl. af Menighedsraadet i Kvorning 1926—27.



Skov, Jenny, Frk., Lærerinde; f. 30. Okt. 1895 i Bostrup, Jebjerg; Datter af Snedker Kristen S. og Hustru Ane Marie, f. Jensen. Askov udvidede Højskole; Statens Kursus i Tegning, Tysk og Gymnastik; Kursus i Tysk, Glamsbjerg og Neukloster; Aarsk. i Dansk, Historie og Retorik 1933—34; 1918 Gymnastiklærerinde paa Vestmar

Højskole pr. Kragerø, Norge; 1919 Lærerinde Grøde Skole; 1920 Holstebro Friskole.



Skyum, Sigurd, Lærer; f. 23. Marts 1911 i V. Assels Sogn, Mors; Søn af Lærer i Erslev Anth. Chr. S. og Hustru Mathilde, f. Larsen. Silkeborg Sem. 1932; Tillægsprøve i Orgelspil og Tysk; Kursus i Naturhistorie 1933; 1. Nov. 1932—1. Aug. 1933 Lærer Holstebro Friskole.



Stenbjerg Jensen, Jens Thorkild, Lærer; f. 30. Aug. 1910 i Naur; Søn af Lærer Chresten J. og Hustru Rosa, f. Jensen. Alm. Forberedelseseks. 1927; Silkeborg Sem. 1932; Kursus i Gymnastik paa Ollerup 1932; Kursus i Sang og Musik paa Konservatoriet i Aarhus 1929; 1. Nov. 1932 Lærer Holstebro Friskole.

LEMVIG KOMMUNE.

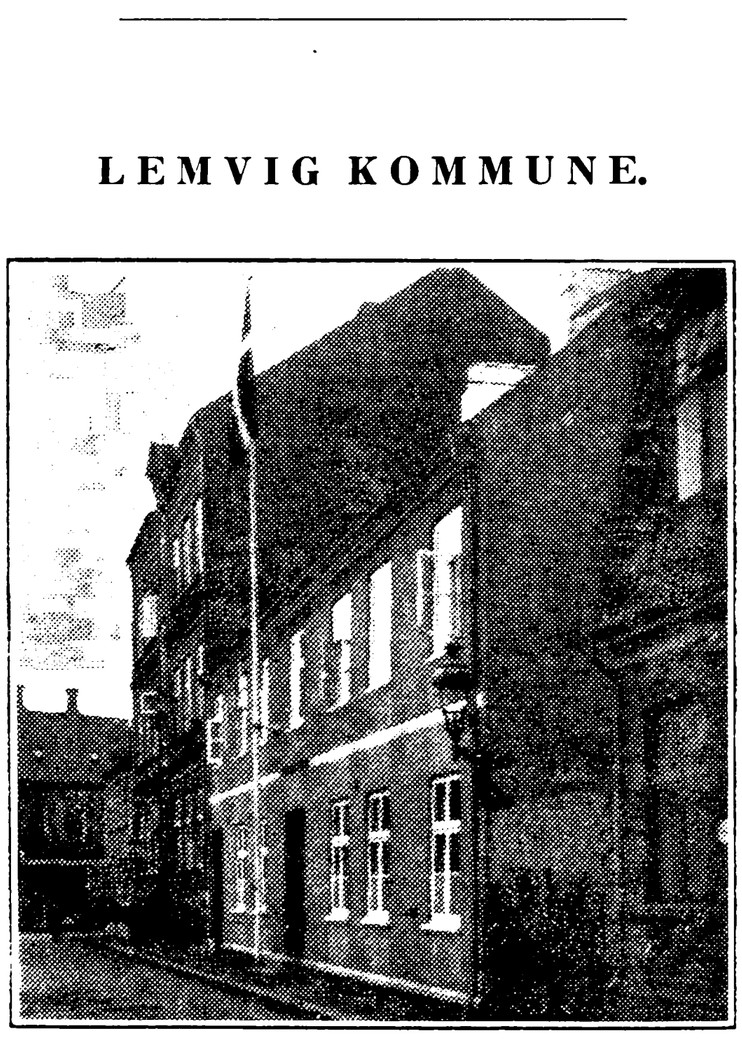

LEMVIG KOMMUNESKOLE.

Nygaard, Ove Kristian Ovesen, Skoleinspektør; f. 23. Dec. 1883 i N. Nissum; Søn af Grdj. Niels Ovesen N. og Hustru Karen, f. Andersen; gift 27. Maj 1909 m. Marie, f. Geertsen, f. 10. Dec. 1885 i Lemvig. N. Nissum Sem. 1905; Aarsk. i Gymnastik og Dansk 1907—08; 1905 Hjælpelærer Barslev Skole, Thyholm; 1906 Andenlærer smstds.; 1908 Vikar Lemvig Kommuneskole; 1. Febr. 1909 fast ansat smstds.; 1. Dec. 1927 Overlærer smstds.; 1931 Skoleinspektør smstds.; Kordegn 1922—27; Formand f. Ringkøbing Amts Centralbibliotek i Lemvig; Medl. af og Sekretær for Menighedsraadet.

Poulsen, Niels Jensen, Viceinspektør; f. 28. Okt. 1874 i Ribe Landsogn; Søn af Grdj. Iver P. og Hustru Ane Kathrine, f. Jensen; gift 30. April 1897 m. Kirstine, f. Andreasen. Silkeborg Sem. 1895; Vintrene 1892—93 og 1893—94 Vinterlærer Vrenderup; 1895 Lærer Dybe Friskole; 1899 Thestrup Skole, Himmerland; 1900 Lemvig Kommuneskole; Okt. 1931 Viceinspektør smstds.; tidl. Medl. af Centralbibliotekets Bestyrelse; tidl. Formand for Borger-, Industri- og Haandværkerforeningen; Medl. af Bestyrelsen for Grænseforeningen og Formand for Venstres Vælgerforening; Medl. af Byraadet 1909—17, paany 1919 (Venstre); Formand for Kasse- og Regnskabsudvalget, Havneudvalget og Bygningskommissionen; Borgmester i Lemvig siden 1919.

Ambye, Helga, Frk., Kommunelærerinde; f. 20. Jan. 1885 i Lemvig; Datter af Murermester Michael A. og Hustru Marie Cecilie Augusta, f.



Berg. Privat Uddannelse; Skolekøkkenlærerindeeks. fra Statens Lærerhøjskole 1929—30; 7. Jan. 1902 Lærerinde Lemvig Kommuneskole.



Bruun, Agnes Elisabeth, Frk., Kommunelærerinde; f. 3. Okt. 1892 i Lemvig; Datter af Mejerieier Christen B. og Hustru Laura, f. Jensen. Præliminæreks. 1907; N. Nissum Sem. 1919; Tillægsprøve i Engelsk; Eks. i Oxford 1926; Uddannelse som Skolekøkkenlærerinde fra Statens Kursus 1932; 1. Aug. 1919 Lærerinde Bjerringbro Realskole; 1. Jan. 1929 Vikar Lemvig Kommuneskole; 1. Maj 1932 fast ansat smstds.



Christensen, Carl Martin, Lærer efter § 35; f. 4. Sept. 1878 i Thisted; Søn af Murer Andreas C. og Hustru Jensine, f. Mikkelsen; gift 7. Febr. 1902 m. Johanne Marie, f. Poulsen, f. 7. Juni 1879 i Hyllebjerg Sogn pr. Aars. Ranum Sem. 1900; 2 Kursus i Tegning; 2 Husflidskursus; Kursus i Dansk; 1. Jan. 1902 Enelærer Nollund Skole, Grindsted Sogn; 1. Febr. 1906 Vraa Skole, Rostrup Sogn; 1. Juli 1908 fast ansat Lemvig Kommuneskole; Lærer v. Teknisk Skole 1908—20.

Dalgaard, Petra J. F., Frk., Kommunelærerinde; f. 4. Maj 1882 i Nørlem Skole; Datter af



Lærer Jens D. og Hustru Ane Kirstine, f. Pedersen Sandbæk. N. Nissum Sem. 1911; korte Kursus i Dansk, Religion og Gymnastik; 1. Aug. 1911 Vikar Nørlem Skole; 1. April 1912 Lemvig Kommuneskole; 1. April 1914 fast ansat smstds.; 1. April 1918 Rejsesekretær for Det danske Missionsselskabs Kvindeudvalg; 1. Sept. 1923 Lærerinde Nørlem Skole; 1. Aug. 1924 fast ansat Lemvig Kommuneskole; Næstformand for K. F. U. K. i Lemvig; Medl. af Lemvig Indre Missions Samfundsraad; Medl. af Kredsstyrelsen for K. F. U. K. og K. F. U. M.

Dam, Maren Jensine, Frk., Kommunelærerinde; f. 17. Okt. 1887 i Brørup, Hylke Sogn; Datter af Grdj. Jens Jørgen D. og Hustru Rasmine Marie, f. Rasmussen. Horsens Sem. 1911; 1. Sept. 1911 Vikar Slagelse Kommuneskole; 1. Dec. 1913 Lærerinde Lemvig Kommuneskole.



Eriksen, Edvard, Kommunelærer; f. 22. Maj 1896 i Bode, Ørsted Sogn; Søn af Fisker Jens Chr. E. og Hustru Else Marie, f. Nielsen; gift 17. Juni 1924 m. Margrethe, f. Toelberg, f. 2. Nov. 1902 i Hove pr. Lemvig. N. Nissum Sem. 1917; Aarsk. i Dansk og Pædagogik 1929; 1. April 1919 Andenlærer Hove Skole, Hove Sogn; 1. Juli 1922 Førstelærer Ferring Skole; 1. Nov. 1930 fast ansat Lemvig Kommuneskole; Kasserer for 105. Lærerkreds fra 13. Febr. 1932. Litt. Arb.: Sammen med Johs. Eriksen og J. Gr. Pinholt udarbejdet »Regnebog for Folkeskolen«.

Gjerulff, Jensine Laurentze Christiane, f. Als, Frue, Kommunelærerinde; f. 10. Sept. 1876 i Hals; Datter af Lærer Jens Lauritz Christian A. og Hustru Erderine Valentine, f. Thach; gift 10. Nov. 1911 m. Nicolai G., f. 11. Marts 1875 i Lemvig. Præliminæreks. 1894; Femmers Sem.



1903; 8. Okt. 1903 Timelærerinde Lemvig Kommuneskole; 1. Febr. 1906 fast ansat smstds.



Jansen, Anna Johanne, Frk., Kommunelærerinde; f. 7. Nov. 1886 i Kolding; Datter af Gross. Th. J. og Hustru Folmine, f. Mikkelsen. Aarhus Sem. 1913; Tillægseks. i Engelsk; 1. Aug. 1913 Lærerinde Børkop Realskole; 1. Nov. 1916 fast ansat Lemvig Kommuneskole.



Knudsen, Nicoline, Frk., Kommunelærerinde; f. 8. Marts 1886 i Engbjerg Sogn; Datter af Grdj. og Sognefoged Jens K. og Hustru Sidsel Marie, f. Nygaard. N. Nissum Sem. 1908; forsk. korte Kursus; 1. Okt. 1908 kst. Lærerinde Udby Skole pr. Holbæk; 1. Okt. 1909 fast ansat smstds.; 1. Jan. 1913 Lemvig Kommuneskole.

Korntved, Johan Carl, Kommunelærer; f. 25. Maj 1894 i Ringsted; Søn af Købmand Hans Fr. Larsen og Hustru Anna Christine, f. Sørensen; gift 4. Aug. 1925 m. Anna Marie, f. Bruhn, f. 24. Marts 1891 i Aabenraa. Jonstrup Sem. 1915; forsk. korte Kursus; 1915—19 forsk. Vikariater; 1. Sept. 1919 Lærer Hadsten private Realskole; 1. Aug. 1922—3. Okt. 1923 forsk. Vikariater; 4. Okt. 1923 Vikar Lemvig Kommuneskole; 1. April 1925 fast ansat smstds.; tillige Lærer v. Lemvig Handelsskole.



Lilleøer Christensen, Hans Adolf, Lærer; f. 13. Juni 1903 i Lemvig; Søn af Grdj. Poul Lilleøer C. og Hustru Andrea, f. Hansen; gift 10. Sept. 1930 m. Anna Kirstine, f. Kirkegaard, f. 21. Marts 1905 i Harboøre. N. Nissum Sem. 1927; 1. Okt. 1927 Vinterlærer Bølling Friskole pr. Skern; 1. Maj 1928 Vikar Lemvig Kommuneskole; 1. Jan. 1931 Timelærer smstds.; Kordegn v. Lemvig Sognekirke 1. April 1928.



Lilleøer Christensen, Jens Peder, Kommunelærer; f. 14. Juli 1899 i Lemvig; Søn af Grdj. Poul Lilleøer C. og Hustru Andrea, f. Hansen. N. Nissum Sem. 1927; korte Kursus; Aarsk. 1932—33; Tillægseks. i Engelsk; 1. Aug. 1928 Timelærer Lemvig Kommuneskole; 1. Maj 1931 fast ansat smstds.

Nygaard, Marie, f. Geertsen, Frue, Lærerinde; f. 10. Dec. 1885 i Lemvig; Datter af Karetmager Poul G. og Hustru Kirstine, f. Nielsen; gift 27. Maj 1909 m. Overlærer O. K. O. N., f. 23. Dec. 1883 i N. Nissum. N. Nissum Sem.; 1. April 1907 Timelærerinde Lemvig Kommuneskole.



Nørby, Alma, Frk., Kommunelærerinde; f. 14. Dec. 1883 i Harboøre; Datter af Lærer A. E. N. og Hustru Kathrine, f. Kjæhr. Silkeborg Sem. 1907; forsk. korte Kursus; 1907 Vikar Lemvig Kommuneskole; 1. Juli 1908 kst. Lærerinde smstds.; 1. April 1910 fast ansat smstds.

Pedersen, Emil; Lærer efter § 35; f. 26. Juli 1894 i Lemvig; Søn af Sadelmager Hans P. og Hustru Mathilde, f. Andersen; gift 30. Juni 1930 m. Gudrun, f. Birn, f. 12. Jan. 1908 i Holstebro. N. Nissum Sem. 1916; 1. Maj 1921 fast ansat Lemvig Kommuneskole; Forstander for Lemvig Handelsskole fra 1924.



Petersen, Anton, Kommunelærer; f. 30. Juni 1899 i Haverslev; Søn af Grdj. Jens P. og Hustru Karen Marie, f. Frandsen; gift 30. Okt. 1926 m. Inger Kristine, f. Leth Jørgensen, f. 10. Juni 1901 i Yding. Gedved Sem. 1921; forsk. korte Kursus; Studenterkursus; 1. Aug. 1921 Lærer Grindsted Realskole; 1. Nov. 1924 tillige Forstander for Grindsted Efterskole; 1. Maj 1931 fast ansat Lemvig Kommuneskole; tillige Leder af Arbejdernes Aftenskole; tidl. Formand for Grindsted Ungdomsforening; tidl. Formand for Grindsted og Omegns Hovedkreds af D. D. U.; Bestyrelsesmedl. i Ringkøbing Amts Centralbibliotek. Litt. Arb.: Dansk med »Bøgers Brug« (1931); Regnebog for Aftenskolen, Ungdomsskolen, Højskolen I, II, III (1931); Regnebog for Aftenskolen og Ungdomsskolen i Købstæderne I, II, III (1932).



Petersen, Poul Martinus, Kommunelærer; f. 21. Marts 1890 i Handbjerg Sogn, Ringkøbing Amt; Søn af Grdj. Peter Frandsen P. og Hustru Mariane, f. Poulsen; gift 19. Nov. 1922 m. Marie, f. Høgsgaard, f. 18. Sept. 1892 i N. Nissum pr. Lemvig. N. Nissum Sem. 1914; Sløjdlærereks. 1922; Dansk Skolesløjd; forsk. af Statens korte Kursus; Kursus i de forsk. Handelsskolefag (paa Købmandsskolen i Kbhvn.); 1915—16 Aarsvikar Resen Skole v. Struer; forsk. Vikariater v. Borbjerg Sogns Skoler; 1. Nov. 1917 Andenlærer Hvam Skole, Borbjerg Sogn; 1. Nov. 1922 Timelærer Skern Byskole; 1. April 1925 Lemvig komm. Skolev.; 1. Juni 1927 fast ansat smstds.; Lærer v. Handelsskolen i Lemvig siden 1925; Medl. af Bestyrelsen for Borbjerg Sogns Sygekasse; Kasserer og Medl. af Bestyrelsen for Danmarks Lærerforenings 105. Kreds 1930—31.

Rønn, I., Lærer; f. 2. Sept. 1909. N. Nissum Sem. 1930; Vikar Lemvig Kommuneskole.



Schultz Christensen, Johannes, Kommunelærer; f. 24. Sept. 1896 paa Frederiksberg; Søn af Regnskabsfører H. C. og Hustru Pouline, f. Hansen; gift 16. Okt. 1921 m. Emilie, f. Hansen, f. 15. Dec. 1893 i Odense. Nyspr. Artium 1915; Filosofikum 1916; D. D. R. S. Sem. 1919; Aug. 1919 Lærer v. Den private Realskole, Nykøbing Mors; 1. Maj 1929 fast ansat Lemvig Kommuneskole.



Skou, Poul, Kommunelærer; f. 20. Juni 1894 i Lemvig; Søn af Savværksejer Jens Peter S. og Hustru Ane, f. Mogensen: gift 3. Jan. 1930 m. Kirsten, f. Kirkegaard, f. 25. Aug. 1908 i N. Nissum pr. Lemvig. Haslev Sem. 1916; Sløjdlærereks.; 1. April 1922 Lærer Lemvig Kommuneskole.



Tackmann, Anna Esther, Frk., Lærerinde; f. 17. April 1907 i Lemvig; Datter af Tilskærer Jacob Karl Frederik T. og Hustru Christine, f. Jensen. Femmers Sem. 1928; 1. Maj 1932 Timelærerinde Lemvig Kommuneskole.

Vinderskov, Michael, Lærer efter § 35; f. 16. Marts 1891 i Gullev pr. Bjerringbro; Søn af Grdj. Thomas Petersen og Hustru Kirstine, f. Mikkelsen; gift m. Anna, f. Lund, f. 20. April 1895 i Lemvig. Gedved Sem. 1914; 1. Nov. 1916 fast ansat Lemvig Kommuneskole.

RINGKØBING KOMMUNE.

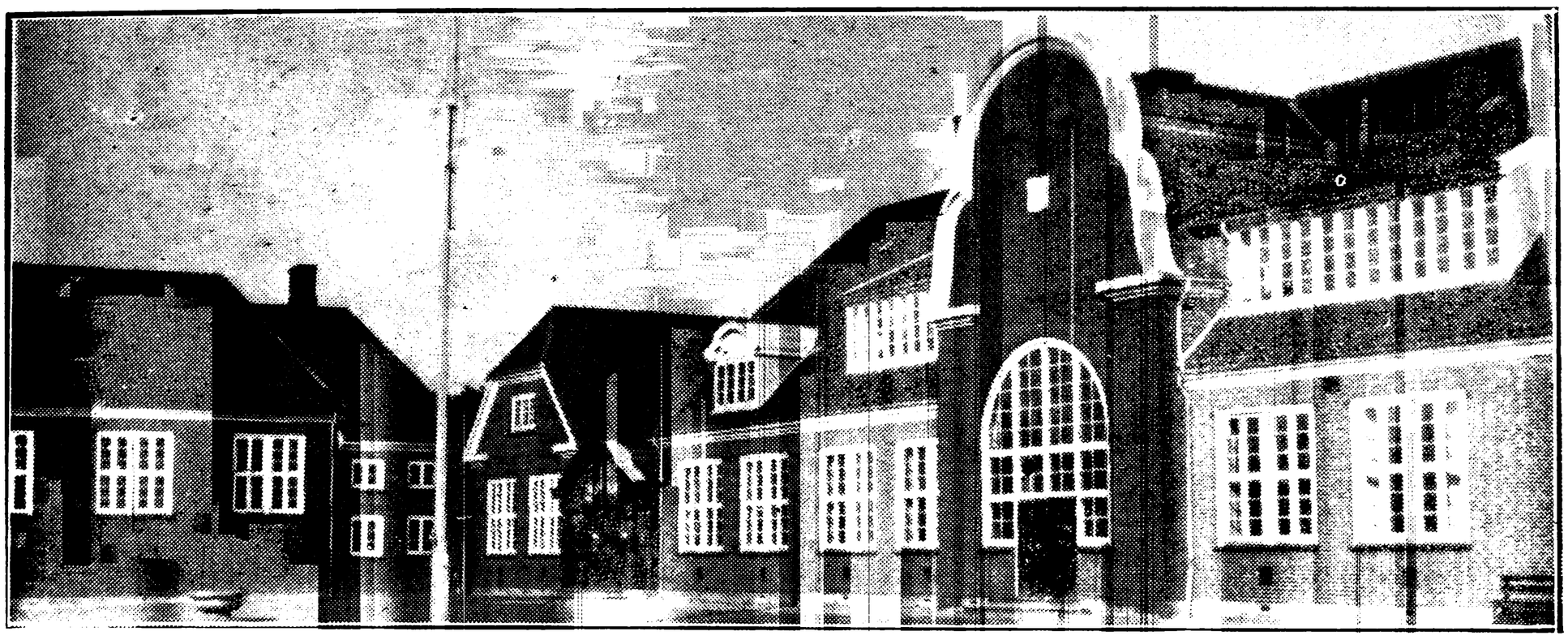

RINGKØBING BORGER- OG REALSKOLE, OPFØRT 1910, UDVIDET 1920.



Christensen, Niels, Overlærer; f. 2. Jan. 1871 i Vester Nebel; Søn af Lærer og Kirkesanger N. Horsbøl C. og Hustru Ane Maria, f. Petersen; gift 30. Sept. 1892 m. Katharine Marie, f. Jørgensen, f. 17. April 1868 i Jelling. Jelling Sem. 1889; Aarsk. i Engelsk, Dansk og Historie 1901—02; korte Kursus; 1. Aug. 1889 Lærer Esbjerg Realskole; 19. Aug. 1891 Hjørring Latin- og Realskole; 1. Nov. 1893 Hjørring Kommuneskole; 1. Maj 1906 Hjørring østre Kommuneskole; 1. Maj 1912 Holbæk Mellem- og Realskole; 1. Nov. 1914 Overlærer Ringkøbing Borger- og Realskole; Medl. af Værgeraadet i Ringkøbing; Medl. af Hjælpekassens Bestyrelse i Hjørring indtil 1912; Forstander for Handelsskolen i Hjørring indtil 1912; Leder af Arbejdernes Aftenskole i Hjørring indtil 1912.

Olsen (Flint), Niels Peter, Viceinspektør; f. 12. Jan. 1870 i Sæddinge (Lolland). Gedved Sem. 1894; korte Kursus; 4. Maj 1890 Lærer Nørre Omme Skole; 1885 Cand. Jacobsens Skole, Aalborg; 1896 Holstebro private Realskole; 1. April 1901 Ringkøbing Borger- og Realskole; 1932 Viceinspektør smstds.

Bach, Karl Gustav Sommer, Kommunelærer; f. 17. Okt. 1895 i Kolding; Søn af Lærer C. B. og Hustru Marie, f. Sommer; gift 17. Juli 1925 m. Vita, f. Pedersen, f. 23. Aug. 1901 i Øster Brønderslev. Vinterlærereks. 1912; Silkeborg Sem. 1916; Aarsk. i Matematik og Fysik 1924—25; 1. April 1923 Lærer Ringkøbing Borger- og Realskole.



Bollerup, Søren Rinder, Lærer efter § 35; f. 24. Jan. 1891 i Lønborg; Søn af Fiskeeksportør og Grdj. Lauritz B. og Hustru Marie, f. Nielsen; gift 5. Juni 1927 m. Valborg, f. Jensen, f. 2. Dec. 1896 i Udby. Jelling Sem. 1916; Aarsk. 1920—21; korte Kursus; 1. Maj 1918 Lærer Hauge Skole; 1. Juli 1921 Ringkøbing Borger- og Realskole; 1. Aug. 1933 Lærer efter § 35 smstds.; Medl. af Byraadet.

Broe Jensen, Karen, Frk., Kommunelærerinde; f. 23. Maj 1881 i Roslev Sogn; Datter af Grdj. Iver J. og Hustru Johanne Marie, f. Pedersen. Silkeborg Sem. 1909; Aarsk. i Dansk og Historie 1914—15; korte Kursus; 1. Dec. 1910 Lærer-



inde Lyngby Skole v. Aarhus; 1. Jan. 1913 Ringkøbing Borger- og Realskole.



Christensen, Anna Sofie, f. Smith, Frue, Kommunelærerinde; f. 11. Dec. 1888 i Ringkøbing; Datter af Isenkræmmer Rahbek S. og Hustru Claudine, f. Kierkemann; gift 6. Juni 1924 m. Jens Kristen C., f. 26. Juni 1887 i Stauning. Femmers Sem. 1912; Feriekursus i Lege, Boldspil og Gymnastik; 1. Sept. 1915 Lærerinde Struer Skole; 1. April 1919 Ringkøbing Borger- og Realskole.

Christensen, Birthine Marie, Frk., Kommunelærerinde; f. 23. Juni 1885 i Kallerup; Datter af Lærer J. P. C. og Hustru Ane Christine, f. Jespersen. Th. Langs Sem. 1910; Aarsk. i Dansk, Geografi og Geologi; korte Kursus i Gymnastik; 1. Sept. 1913 Lærerinde Ringkøbing Borger- og Realskole.



Christensen, C. O., Lærer efter § 35; f. 7. Nov. 1884 i Aargab; gift 7. April 1909 m. Karla, f. Pedersen, f. 25. April 1887 i Kbhvn. N. Nissum Sem. 1905; Kursus i Tysk og Geografi; Stipendierejse til Tyskland; 1905 Vikar Ringkøbing Borger- og Realskole; 1908 Timelærer og Organist i Struer; 1. Sept. 1908 Lærer Ringkøbing Borger- og Realskole; Kordegn; Medl. af Byraadet 1925—33; Medl. af Menighedsraadet 1918; Formand for K. F. U. M. og K. F. U. K. i 26. Kreds; Formand for K. F. U. M. i Ringkøbing



Christensen, Jens Kristen, Kommunelærer; f. 26. Juni 1887 i Stauning; Søn af Grdj. Mads C. og Hustru Johanne, f. Hansen; gift 6. Juni 1924 m. Anna Sofie, f. Smith, f. 11. Dec. 1888 i Ringkøbing. Ribe Sem. 1912; korte Kursus; 1914 Lærer Tarm Skole; 1916 Bramminge Efterskole; 1917 Sundbylille Skole, Frederikssund; 1. Sept. 1921 Ringkøbing Borger- og Realskole; Organist v. Rindum Kirke.

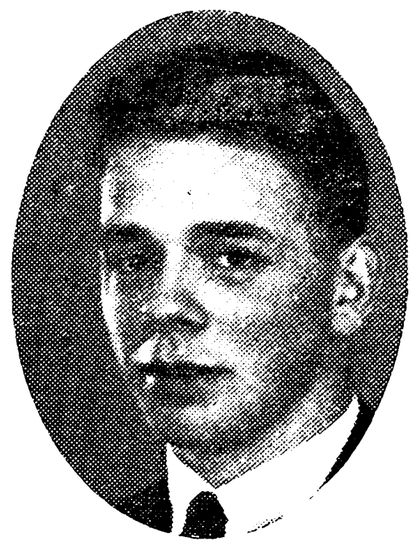

Dybvad Olesen, Arne, Lærer; f. 15. Juli 1910 i Ringkøbing; Søn af Togfører G. D. O. og Hustru Frederikke, f. Lillelund. Tønder Sem. 1931; 1931 Vikar Ringkøbing Borger- og Realskole.



Erlang, Marie Magdalene Krarup, Frk., Kommunelærerinde; f. 22. Jan. 1880 i Lønborg; Datter af Lærer Hans Nielsen E. og Hustru Magdalene, f. Krarup. Th. Langs Sem. 1901; Aarsk. i Dansk 1916—17; 1904 Lærerinde Høng Eksamenskursus; 1906 Ringkøbing Borger- og Realskole.

Hagbard, Mikael Pedersen, Kommunelærer; f. 26. April 1889 i Norup, Fyn; Søn af Højskoleforstander H. J. P. H. og Hustru Ane Margrethe,



f. Hansen; gift 30. April 1920 m. Ruth, f. Witzansky, f. 22. Sept. 1899 i Kbhvn. Hjørring Sem. 1910; Aarsk. i Matematik, Geografi og Fysik 1911—12; korte Kursus; 1. Sept. 1914 Lærer Ringkøbing Borger- og Realskole.



Hansen, Niels Kai Marius, Kommunelærer; f. 7. Jan. 1894 i Hillerød; Søn af Skomagermester Ole H. og Hustru Johanne, f. Larsen; gift 6. Nov. 1927 m. Bertha, f. Christoffersen, f. 8. Marts 1903 i Hellerup. Tønder Sem. 1925; Handelsdagskoleeks. 1918; Bogholderikursus; 1918 Lærer Aarhus Handelshøjskole; 1926 Roskilde private Fællesskole; 1932 Timelærer Ringkøbing Borger- og Realskole; 1. Aug. 1933 fast ansat smstds.

Iversen, Søren, Kommunelærer; f. 20. Nov. 1892 i Nordby, Fanø. Haslev Sem. 1914; 1915 Lærer Give Skole; 1918 Ringkøbing Borger- og Realskole.

Jørgensen, Kirstine, Frk., Kommunelærerinde; f. 24. Febr. 1885 i Thorning Sogn; Datter af Grdj. Thomas J. og Hustru Johanne, f. Christensen. Silkeborg Sem. 1907; Aarsk. i Dansk 1917—18; Faglærereks. i Haandarbejde 1918; 1907 Lærerinde Rørbæk Skole; 1. Maj 1910 Ringkøbing Borger- og Realskole.

Korsholm, Johannes, Kommunelærer; f. 9. Juni 1905 i Rindum; Søn af Snedker Jesper K. og Hustru Ane Kirstine, f. Enevoldsen; gift 14. Maj 1932 m. Ellen, f. Hansen, f. 15. Juni 1907 i Korsør. N. Nissum Sem. 1926; Aarsk. i Dansk 1928—29; 1. Maj 1932 Lærer Ringkøbing Borger- og Realskole.

Ladefoged, Rasmus Pedersen, Kommunelærer; f. 5. Febr. 1903 i Koed Sogn; Søn af Grdj. Frederik L. og Hustru Anna, f. Christoffersen; gift m. Anna Margrethe, f. Lillelund-Jensen, f. i Ringkøbing. Jelling Sem. 1925; Aarsk. i Historie, Samfundslære og Tysk 1931—32; 1. April 1928 Timelærer Ringkøbing Borger- og Realskole; 1. Okt. 1930 fast ansat smstds.





Mortensen, Kaj Edvard, Kommunelærer; f. 4. Aug. 1908 i Bellinge; Søn af Slagter Henrik M. og Hustru Karen Marie, f. Petersen; gift 16. Okt. 1932 m. Ester Lovise, f. Lambæk, f. 1. Juli 1909 i Ringkøbing. Odense Sem. 1929; Kursus i Engelsk i Silkeborg 1931; Kursus i Engelsk i London 1932; 16. Nov. 1929 Lærer Ringkøbing Borger- og Realskole.

Nielsen, Elise Marie, Frk., Kommunelærerinde; f. 28. Juli 1883 i Holmsland; Datter af Husmand Niels Hansen N. og Hustru Mette, f. Pedersen. Silkeborg Sem. 1908; korte Kursus; 1908 Lærerinde Taars Skole pr. Sakskøbing; 1911 Ringkøbing Borger- og Realskole.

Petersen, Dagny Marie, Frk., Kommunelærerinde; f. 30. April 1903 i Gram; Datter af Doktor Lorens P. og Hustru Marie, f. Bang. Ribe Sem. 1926; Aarsk. i Gymnastik 1926—27; 1. April 1929 Timelærerinde Ringkøbing Borger- og Realskole; 1. Juli 1933 fast ansat smstds.



Udbye, Karoline Marie Hansen, Frk., Kommunelærerinde; f. 25. Maj 1877 i Hyrup, Bjerre Herred; Datter af Landmand Andreas Christen Voigt U. og Hustru Johanne, f. Hørsbøl.

Femmers Sem. 1906; Aarsk. i Dansk 1922—23; korte Kursus; 1906 Lærerinde Femmers Seminariums Skole; 1. Okt. 1907 Ringkøbing Borger- og Realskole.

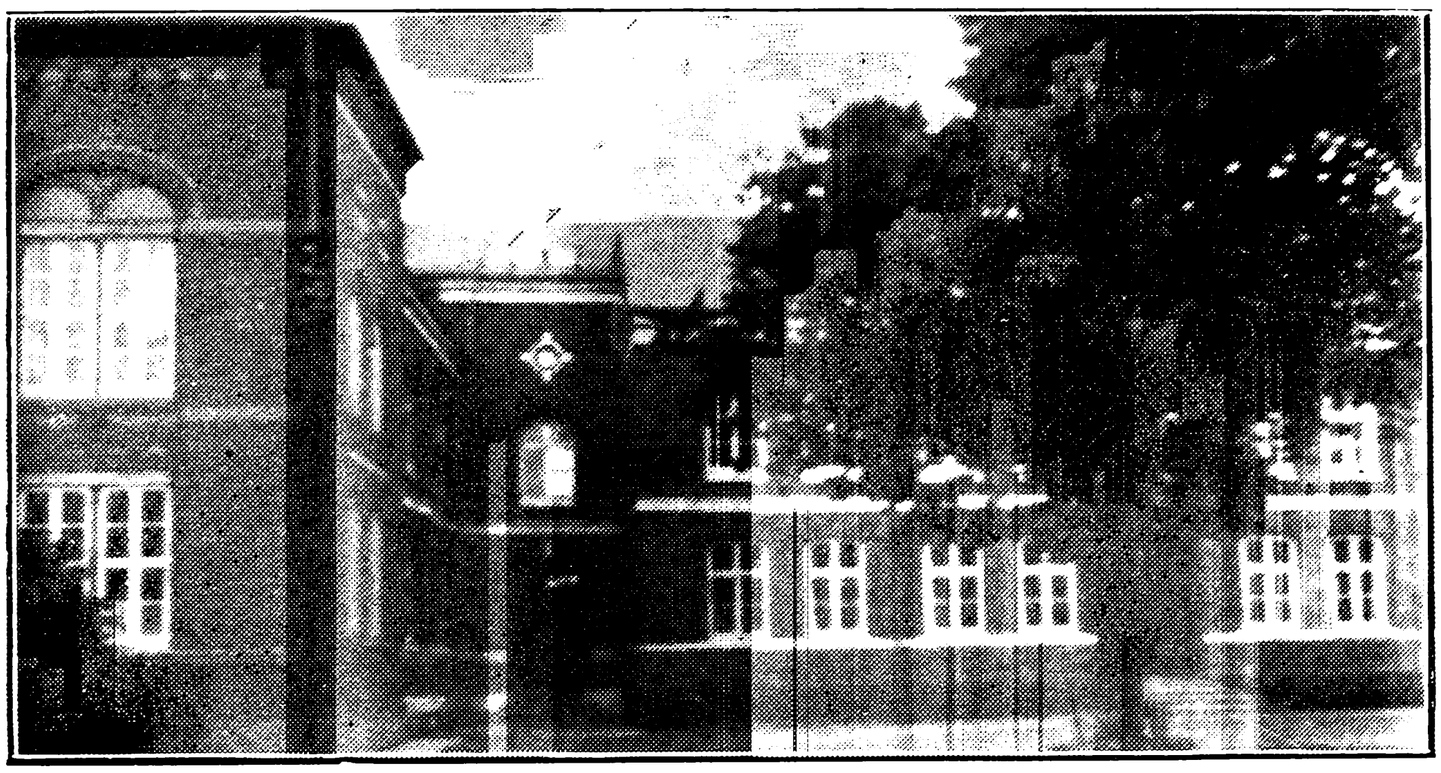

Den gamle Skole, opført ca. 1870, Tilbygning 1900.

STRUER KOMMUNE.



STRUER BORGER- OG REALSKOLE,
OPFØRT 1880, TILBYGGET 1906, 1911 OG 1915.



Nørgaard, Kristen Lassen Emil Isaksen, Overlærer; f. 12. Jan. 1882 i Mosbjerg Sogn; Søn af Grdj. Chr. Isaksen N. og Hustru Kirsten, f. Larsdatter; gift 9. Juli 1909 m. Karelie, f. Winther, f. 9. Jan. 1890 i Ousted Sogn. Præliminæreks. 1901; Gedved Sem. 1904; Aarsk. 1920—21; forsk. korte Kursus; 1904 Lærer Hovedgaard private Realskole; 1906 Tarm Kommuneskole; 1907 Brønderslev komm. Skolev.; 1909 Horsens komm. Skolev.; 1923 Lærer og midlertidig Leder af Kristrup Kommuneskole; 1. Okt. 1932. Overlærer Struer Borger- og Realskole; Lærer v. Horsens Aftenskole i 9 Aar; Leder af Kristrup Aftenskole i 8 Aar; Formand for Menighedsraadet, Værgeraadet og Plejetilsynet i Kristrup i en Aarrække. Har skrevet talrige pædagogiske Artikler til Tidsskrifter og Dagblade.



Kvistborg, Carl Poulsen, Viceinspektør; f. 22. Juli 1880 i Gimsing; Søn af Grdj. Peter K. og Hustru Marie Caroline, f. Nielsen; gift 10. Maj 1910 m. Birthe Nicoline, f. Berthelsen, f. 27. Sept. 1889 i Hjerm. N. Nissum Sem. 1903; forsk. Kursus; 1. Okt. 1906 Vikar Struer Borger- og Realskole; 1. Marts 1908 fast ansat smstds.; 1. Nov. 1932 Viceinspektør smstds.



Engell, Alfred Mathias, Viceinspektør; f. 14. Juni 1884 paa Bornholm; Søn af Grdj. N. E. og Hustru Bodil, f. Larsen; gift 1. Nov. 1910 m. Anna Elisabeth, f. Larsen, f. 19. Nov. 1887 paa Langeland. Vordingborg Sem.; Studentereks. og Filosofikum; 1. Nov. 1905 Lærer Skaarup Landbrugsskole; Juli 1914 Struer Borger- og Realskole; 1. Nov. 1933 Viceinspektør smstds.; Forstander for Struer Handelsskole fra Nov. 1917.

Andreassen, Thorvald Helge, Kommunelærer; f. 8. Febr. 1903 i Fredericia; Søn af Stabssergent Carl A. og Hustru Marie Hansine, f. Møller; gift 29. Dec. 1931 m. Betty, f. Huusballe Jensen, f. 10. Nov. 1908 i Struer. Ranum Sem. 1924; flere Kursus (Engelsk); 1. Aug. 1924 Lærer Vinderup priv. Realskole; 1. Nov. 1928 Færøernes Mellem- og Realskole; 1929 Færøernes Seminarium; 1. Juli 1930 Timelærer Struer Borger- og Realskole; 1. Juli 1931 fast ansat smstds.

Astrup, Astrid Mariane, Frk., Kommunelærerinde; f. 13. Jan. 1896 i Hjardemaal; Datter af Lærer Anders A. og Hustru Louise, f. Bjørndal. Aarhus Sem. 1917; Aarsk. 1923; 1. Aug. 1919 Lærerinde Struer Borger- og Realskole.

Christensen, Axel Visgaard, Kommunelærer; f. 17. Aug. 1907 i Struer; Søn af pens. Elektriker Carl C. og Hustru Maren, f. Andersen; gift 15. Maj 1932 m. Marie, f. Nielsen, f. 14. Dec. 1908 i Struer. Præliminæreks.; Handelsmedhjælpereks.; K. F. U. M.s Sem.. 1929; 17. Febr. 1930 Vikar Struer Borger- og Realskole; 1. Jan. 1932 Timelærer smstds.; 1. Okt. 1933 fast ansat smstds.





Christensen, Johannes, Kommunelærer; f. 23. Juni 1885 i Vesterhanning pr. Skjern; Søn af Arbejdsmand Jesper C. og Hustru Ane Kirstine, f. Christensen; gift 27. Okt. 1915 m. Elvine, f. Stein, f. 19. Juni 1887 i Ebeltoft. Præliminæreks. 1904; Skaarup Sem. 1912; Tillægsprøve i Engelsk 1916, i Tysk 1917 og i Fransk 1919; Feriekursus i Geografi 1920, i Engelsk 1921, 22 og 23, i Tysk 1924, 25 og 26; Statens tyske Talekursus i Tarm 1927 og 29; Fjernstudiumskursus i Tysk 1927—28; Talekursus i Engelsk og Tysk paa den internationale Højskole 1928; 1. Juli 1914 Andenlærer Rindum; 1. Nov. 1920 Lærer Toftlund Kommune- og Realskole; 1. Sept. 1930 fast ansat Struer Borger- og Realskole; Medl. af Bestyrelsen for Oplandsbiblioteket i Toftlund og Omegn; kommunal Revisor; Medl. af Sogneraadet i Toftlund; har i en Aarrække været Formand for Socialdemokratisk Forening i Toftlund samt Næstformand for Socialdemokratisk Kredsorganisation (Løgumklosterkredsen); Formand for Vinderupkredsens socialdemokratiske Kredsorganisation siden 1932; har været Meddeler til talrige sønderjydske Blade.

Damgaard, Søren, Kommunelærer; f. 22. April 1875 i Handbjerg; Søn af Grdj. Andr. D. og Hustru Ane Margrethe, f. Petersen; gift 23. Okt. 1910 m. Mette Marie, f. Petersen, f. 17. Juni 1885 i Durup, Salling. N. Nissum Sem. 1903; Kursus i Fysik 1907—08, i Kemi 1909—10, i Handelsregning 1916; 1. Febr. 1904 Vikar i Thorsager; 1. Sept. 1904 i Bøgeskov, Astrup Sogn; 1. Maj 1905 Lærer Struer Borger- og Realskole; Formand for Lærerkreds 104 B i 2 Perioder.

Hansen, Hans Frederik, Kommunelærer; f. 20. Juni 1903 i Sortsø, Gunslev Sogn. Vordingborg

Sem. 1925; 1925—28 Vikar Bogø Skole og Alstrup Skole; 7. Maj 1928 Struer Borger- og Realskole; 1. Aug. 1928 Timelærer smstds.; 1. Marts 1930 fast ansat smstds.



Hansen, Otto Valdemar, Kommunelærer; f. 16. Marts 1883 i Ho pr. Varde; Søn af Lærer Chr. Andr. H. og Hustru Johanne, f. Laugesen; gift 28. Juli 1908 m. Doris, f. Frank, f. 4. Juni 1890 i Kbhvn. Neksø Sem. 1910; Kursus i Gymnastik; korte Kursus; 6 Ugers Kursus paa Ryslinge Højskole; 22. Aug. 1910 Lærer Struer priv. Realskole; 1. April 1914 Struer Borger- og Realskole; Leder af Balticas Filialkontor, Struer; Formand for Struer Idrætsforen. i 10 Aar; Starter af og Formand f. Røde Kors i mange Aar; Stiftet og ledet Struer Drengeidrætsforen. og dets Orkester i 17 Aar; Dirigent for Byens Sangforening 1910—30; Hovedbestyrelsesmedl. af Dansk Korforening; priv. Censor paa Realskoler v. Præliminæreks. i Naturhistorie.



Hillersborg, Anne Margrethe, Frk., Kommunelærerinde; f. 24. Juni 1898 i Gimsing pr. Struer; Datter af Grdj. Carl H. og Hustru Else, f. Munk Knudsen. N. Nissum Sem. 1919; Tillægsprøve i Tysk; 1. Okt. 1920 Lærerinde Overlund Skole v. Viborg; 1. Juli 1925 Struer Borger- og Realskole.

Jacobsen, Rasmine, Frk., Kommunelærerinde; f. 20. April 1883 paa Alrø; Datter af Grdj. Jacob Rasmussen og Hustru Mette, f. Petersen. Horsens Sem. 1904; 1904 Lærerinde Føvling Skole; 1906 Struer Borger- og Realskole,

Jensen, Jens, Kommunelærer; f. 22. Aug. 1900 i Lundby Sogn; Søn af Grdj. Chr. J. og Hustru Povline, f. Christensen; gift m. Karen, f. Pokkedal, f. 22. Marts 1905 i Ulstrup Sogn. Sil-



keborg Sem. 1924; Feriekursus; 1. Aug. 1932 Lærer Struer Borger- og Realskole.

Jensen, Jensine, Frk., Kommunelærerinde; f. 27. Sept. 1872 i Hanbjerg; Datter af Grdj. Peder Kr. J. og Hustru Mariane, f. Gregersen. Vejle Forskolesem. 1899; 1902 Lærerinde Struer Borger- og Realskole; tidl. Medl. af Menighedsraadet; Medl. af Struer kommunale Hjælpekasse, af Plejetilsynet og af Nævningegrundlisteudv.

Kühle, Kaja Sophie, Frk., Kommunelærerinde; f. 21. Aug. 1880 i Rødkjærsbro; Datter af Stationsforstander K. L. Bolkan K. og Hustru Ane, f. Jensen. Th. Langs Forskolesem. 1903; 1. Marts 1905 Lærerinde Klejs pr. Gramrode; 1. Marts 1907 Struer Borger- og Realskole.



Laug, Søren Thøgersen Christensen, Lærer efter § 35; f. 17. Febr. 1878 i Agger pr. Vestervig; Søn af Fisker og Strandfoged Søren Christensen og Hustru Johanne, f. Sørensen. Ranum Sem. 1897; Aarsk. 1907—08; forsk. Kursus; 1. Nov. 1898 Andenlærer Klitmøller pr. Thisted; 1. Jan. 1901 Lindalsminde pr. Vestervig; 1. Jan. 1909 Lærer Struer Borger- og Realskole; Formand for Sønderjysk Forening f. Struer og Omegn; Formand for Struer Venstreforening; kommunal Revisor fra 1921.



Laustsen, Anne Marie, Frk., Kommunelærerinde; f. 9. Marts 1898 i Skals; Datter af Grdj.

Jens P. L. og Hustru Else Kathrine, f. Nørskov. Silkeborg Sem. 1926; Aarsk. 1930—31; 1. Maj 1902 Lærerinde Gamst Skole; 1. Jan. 1932 Struer Borger- og Realskole.

Mondrup, Svend Arnold, Kommunelærer; f. 15. Nov. 1903 i Silkeborg; Søn af Træhdl. J. M. M. og Hustru Agathe Vilhelmine, f. Pedersen. Silkeborg Sem. 1929; højere Handelseks. fra Niels Brocks Handelsskole; Studentereks.; cand. phil.; Jan. 1930 Lærer Maribo priv. Realskole; April 1930 Løgstør komm. Realskole; 1. April 1931 Timelærer i Brønderslev; 1. Sept. 1932 Lærer Struer Borger- og Realskole; Redaktør i Silkeborg »Maal & Mærke« 1929; Rigsdagskandidat Nørre Sundby Kredsen 1932; Redaktør af Ugebladet »Nordjysk Folkeblad« indtil 1. Okt. 1932; Udgiver af og Medredaktør ved Vestjysk Folkeblad; Medl. af Grundskyldsudvalget af 5. Januar 1929; Formand for Retsforbundets Organisation i Ringkøbing Amt.

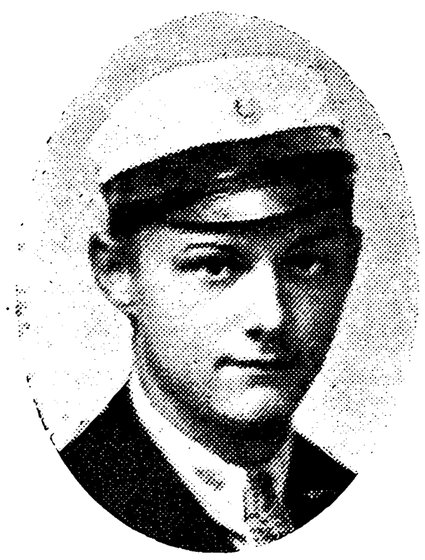

Møller, Alwin, Lærer; f. 6. Marts 1908 i Skive; Søn af Skræddermester A. Vilbert M. og Hustru Johanne K., f. Andersen; gift 2. Okt. 1932 m. Clara N., f. Nielsen, f. 12. April 1908 i Ranum. Realeks.; Ranum Sem. 1929; 1929 Vikar Skive Kommuneskole; 1. Sept. 1932 Timelærer Struer Borger- og Realskole; Leder af Gymnastik i Struer Oldboys.



Møller, Anna Benedikte, Frk., Kommunelærerinde; f. 13. Aug. 1898 i Humlum; Datter af Proprietær Vald. M. og Hustru Sidsel, f. Gravesen. Realeks.; N. Zahles Sem. 1919; forsk. Feriekursus; 1919 Lærerinde v. privat Skole, Nykøbing F.; 1920 fast ansat Struer Borger- og Realskole.

Møller, Søren, Kommunelærer; f. 3. Marts 1892 i Valsted pr. Sebbersund; Søn af Boelsmd. Anders M. og Hustru Johanne Marie, f. Nielsen. Præliminæreks. 1909; D. D. R. S. Sem. 1913; Kursus i Sløjd og Svensk; i Lege og Boldspil 1916; Eks. i Tysk 1917; Eks. i Svømning 1919; Kursus i Tegning 1921—22; Eks. i Engelsk 1928; Eks. i Fransk 1933; 1. Okt. 1913 Vikar Stauning v. Skern; 1. Jan. 1914 Jernved pr. Gredstedbro; 1. Maj 1914 Timelærer Skelskør; 1. April 1917 fast ansat smstds.; 1. Okt. 1925 Struer Borger- og Realskole; beskikket Censor i Dansk v. Realskoler; Formand for Lærerkreds 104 B; Formand for Røde Kors, Struer Afd.; Medl. af Dansk Spejderkorps Hovedbestyrelse; Medl. af Jydsk Svømmeunions Hovedbestyrelse.



Nielsen, Anna Kathrine Kristine, Frk., Kommunelærerinde; f. 10. Febr. 1899 i Struer; Datter af Skræddermester K. C. N. og Hustru Anne Dorthea, f. Nielsen. N. Nissum Sem. 1924; Aarsk. i Dansk, Svensk og Historie 1927; 1924—25 Vikar Struer, Ringkøbing og Thisted; 1925 Lærerinde Hjørring priv. Realskole; 1928 Vikar Struer Borger- og Realskole; 1. Marts 1929 Lærerinde smstds.



Ravn, Gudrun, Frk., Lærerinde; f. 20. Okt. 1908 i Struer; Datter af Sadelmager Niels R. Hustru Birgitte, f. Hansen. Præliminæreks. 1925; Aarhus Sem. 1930; 1930 Vikar Struer Borger- og Realskole; 1. Sept. 1933 Timelærerinde smstds.



Roland Jensen, H., Kommunelærer; f. 2. Sept. 1901 i Tjørring Skole, Ringkøbing Amt; Søn af

Lærer Uffe J. og Hustru Johanne Marie, f. Rolandsen; gift 7. Juli 1929 m. Elna Kristine, f. Madsen, f. 31. Aug. 1910 i Struer. Silkeborg Sem. 1925; Statens Tegnelærerkursus; Uddannelse i Maskinskr. og Stenografi; 13. Juli 1925 Vikar Venge v. Skanderborg; Vinteren 1925 gennemgaaet Kystartill. Telegrafskole, Lynetten; 1. Aug. 1926 Lærer Struer priv. Realskole; 1. Sept. 1931 Struer Borger- og Realskole; Formand for Struer og Omegns Lærerkreds; Næstformand for Struer Lawn-Tennisklub; Revisor for Struer og Omegns Brugsforening.

Winther, Halfdan Boe, Kommunelærer; f. 24. Febr. 1899 i St. Viby, Odense Amt; Søn af Førstelærer A. W. og Hustru Jakobine, f. Ulriksen; gift 2. Maj 1924 m. Asta, f. Jørgensen, f. 8. Nov. 1898 i Viby Sogn, Odense Amt. Odense Sem. 1920; korte Kursus; Handelsskolekursus; 12. Nov. 1920 Vikar St. Viby Hovedskole; 1. Sept. 1921 Lærer Skibby Statsoptagelseshjem; 1. Febr. 1923 Flakkebjerg Ungdomshjem; 1. Okt. 1925 fast ansat Struer Borger- og Realskole; Medl. af Bestyrelsen for Struer Samariterforening.

AADUM KOMMUNE.

AADUM SKOLE.



Hansen, Laust Wittrup Østergaard, Førstelærer; f. 21. Maj 1896 i Horsens; Søn af Karetmager Laust Wittrup Østergaard og Hustru Andrea Marie, f. Andersen; gift 21. Nov. 1931 m. Jenny Krista, f. Waldemar, f. 9. Okt. 1906 i Ølgod. Silkeborg Sem. 1927; 1. Sept. 1927 Biskolelærer Vittorp Biskole; 1. Sept. 1928 kst. Førstelærer Aadum Skole; 1. Sept. 1929 fast ansat smstds.; Formand for Værgeraadet.



Nielsen, Kirstine, Frk., Forskolelærerinde; f. 12. Jan. 1908 i Nøvling; Datter af Landmd. Andreas N. og Hustru Mette Kirstine, f. Jensen. Odense Forskolesem. 1929; 15. Okt. 1930 Forskolelærerinde Aadum Skole.



ROSENDAL SKOLE, OPFØRT 1910.



Nielsen, Ole Friis, Førstelærer; f. 25. Jan. 1890 i Kollund; Søn af Førstelærer Niels N. og Hustru Johanne, f. Kristiansen; gift 2. Maj 1921 m. Laura, f. Poulsen Hunnerup, f. 14. Sept. 1891 i Elsø. Gedved Sem 1914; 1914—21 Vikariater; 1. Marts 1921 Førstelærer Rosendal Skole; Medl. af Værgeraadet 1921; Medl. af Menighedsraadet 1927.



Dupont Nielsen, Martha, Frk., Vinterlærerinde; f. 16. Sept. 1907 i Jelling; Datter af Grdj. Marius

N. og Hustru Dagmar Thalia, f. Dupont. Vejle Forskolesem.; 15. Okt. 1930 Vinterlærerinde Rosendal Skole.

STOUSTRUP SKOLE.



Skov, Magnus Kristensen, Førstelærer; f. 7. Aug. 1890 i Bostrup; Søn af Snedker Kresten Jensen S. og Hustru Ane Marie, f. Jensen; gift 20. Maj 1920 m. Karen Kathrine, f. Jensen, f. 29. Marts 1894 i Janderup. Ranum Sem. 1914; 1. Dec. 1914 Vinterlærer Billum; 1. Nov. 1916 Hessel; 1. Nov. 1917 Hoddemark; 1. April 1923 Førstelærer Stoustrup Skole; Medl. af Værgeraadet i 8 Aar; Medl. af Sogneraadet.



Nielsen, Kirstine, Frk., Vinterlærerinde; f. 17. Febr. 1899 i Strellev; Datter af Landmd. Niels N. og Hustru Margrethe, f. Nielsen. Hoven Kvindeskole 1926; Kursus i Gymnastik; 15. Okt. 1927 Vinterlærerinde Stoustrup Skole.

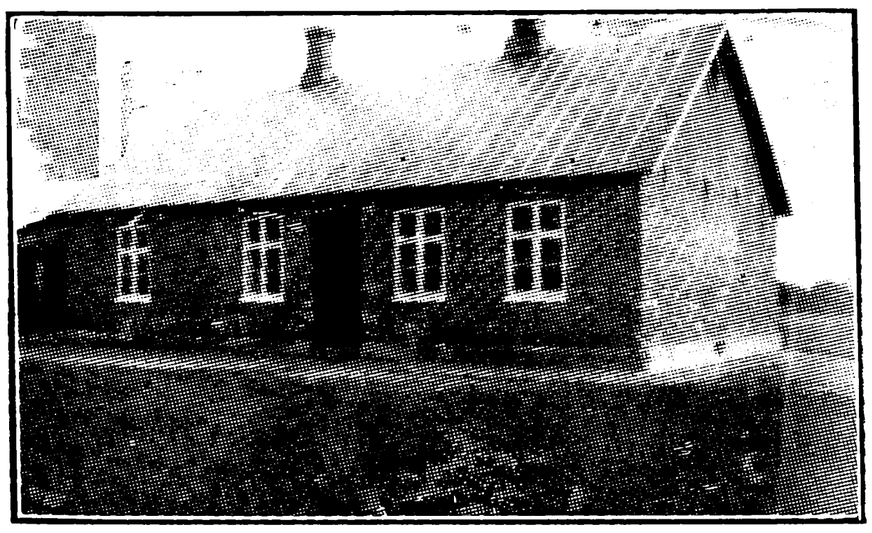

VITTARP BISKOLE.

Jacobsen, Karl Emil, Biskolelærer; f. 7. Aug. 1903 i Aadum; Søn af Købmd. Jacob Peder J. og Hustru Ellis Kathrine, f. Jensen. Gedved



Sem. 1930; 1. Okt. 1930 Vikar Vittarp Biskole; 1. Jan. 1931 Biskolelærer smstds.



Knudsen, Thora, Frk., Vinterlærerinde; f. 2. April 1898 i Staby; Datter af Grdj. Jacob B. K. og Hustru Maren, f. Nielsen. Hoven Kvindeskole 1919; 1919—25 Vinterlærerinde Lyager Skole; 1927 Vittarp Biskole.

ØSTER RABÆK SKOLE, OPFØRT 1923.

Guldager, Sofus Andreas, Biskolelærer; f. 13. Nov. 1894 i Tersløse v. Sorø; Søn af Lærer Niels Madsen G. og Hustru Karen Marie, f. Sørensen; gift 14. Nov. 1924 m. Kristine, f. Maltesen, f. 1. Febr. 1903 i Vesterbølle. Staby Vinterlærersem. 1912; 1. Aug. 1923 Biskolelærer Øster Rabæk Skole.

ODDERUP FRISKOLE.

Pallesen, Immanuel, Lærer; f. 26. Aug. 1897 i Frederikshavn; Søn af Fisker Peter P. og Hustru Marie, f. Samuelsen; gift 22. Nov. 1922 m. Anna Kirstine, f. Paarup, f. 1. Sept. 1896 i Daugbjerg. Præliminæreks.; Gedved Sem. 1929; 1. Aug.—1. Sept. 1930 Lærer Hampen; 1. Nov. 1930 Odderup Friskole.

ARNBORG KOMMUNE.

ARNBORG SKOLE.

Jensen, Ernst, Førstelærer; f. 21. Jan. 1887 i Arnborg; Søn af J. J.; gift 27. Aug. 1913 m. Anna, f. Pedersen, f. 19. April 1886 i Faaborg, Varde. Jelling Sem. 1911; forsk. Feriekursus; Hjælpelærer Slebsager Skole v. Varde; 1912 Soldat; 1913



Førstelærer Arnborg Skole; Medl. af Menighedsraadet; Tilsynsv. for Ringkøbing Amts Plejehjælpsforen.; Formand for Sygekassen.



Brunsgaard, Nicoline, Frk., Forskolelærerinde; f. 5. Okt. 1899 i N. Nissum; Datter af Grdj. Jens B. og Hustru Maren, f. Christensen. Th. Langs Forskolesem. 1921; Statens Tegnekursus; Kursus i Skrivning og Gymnastik; Vikar Vinkel Skole og Bjerringbro sdr. Skole; 1. Okt. 1922 Forskolelærerinde Arnborg Skole; Medl. af Bestyrelsen for Ungdomsforeningen.

DAMHOLT SKOLE.

Rahbek Jensen, Jens, Enelærer; f. 8. Juli 1903 i Borris; Søn af Landmd. Thomas J. og Hustru Christence, f. Rasmussen; gift 12. Maj 1929 m. Dagny, f. Houlbjerg, f. 8. Nov. 1905 i Haslev. Haslev Sem. 1925; 1. Nov. 1928 Enelærer Damholt Skole; Medl. af Værgeraadet.

FASTERHOLT SKOLE.

Hansen, Hans, Enelærer: f. 19. Maj 1883 i Baastrup, Øster Snede Sogn; Søn af Husmd. Mads H. og Hustru Line, f. Sørensen; gift 15. April 1910 m. Katrine, f. Kristensen, f. 14. Juni 1887 i Fasterholt, Arnborg Sogn. Skaarup Sem. 1906; 1907 Enelærer Fasterholt Skole; Kirkesanger v. Fasterholt Kirke; Medl. af Menighedsraadet.

FASTERHOLT FRISKOLE.

Kristensen, Kristen Vilhelm, Lærer; f. 21. Dec. 1900 i Sdr. Omme; Søn af Grdj. Anton K. og Hustru Johanne, f. Jensen; gift 23. Aug. 1927 m. Thyra, f. Nielsen, f. 27. Maj 1903 i Hjortsvang. Elbæk Uddannelsesskole 1925; Husflidskursus; privat Musikundervisning; 1. Maj 1928 Lærer Skovsgaard Skole; 15. Sept. 1929 Fasterholt Friskole; Revisor i Elektricitetsværket; Medl. af Bestyrelsen for den lokale Gymnastikforen.; Formand for »Julens Glæde«. Litt. Arb.: 4 Skuespil, 1 Munkelegende.



ASSING KOMMUNE.

ALBÆKHEDE SKOLE.

Poulsen, M., Enelærer; f. 10. Maj 1899. Haslev Sem. 1926; Enelærer Albækhede Skole.

ASSING SKOLE.

Hjørnholm, P., Førstelærer; f. 22. Marts 1891. N. Nissum Sem. 1912; Førstelærer Assing Skole.

Paulsen, Kirstine Margrethe, Frk., Forskolelærerinde; f. 26. Febr. 1903 i Vorbasse; Datter af Grdj. Laurids P. og Hustru Andrea, f. Mortensen. Bestaaet Prøven for Forskolelærerinder Vejle Forskolesem.; Gymnastikkursus Snoghøj 1926; Statens Tegnekursus 1927; Statens Haandarbejdskursus 1929; 1. April 1924 Forskolelærerinde Assing Skole.

HVEDDE SKOLE.

Kristensen, Johannes Martinus, Enelærer; f. 9. Maj 1881 i Vraa Sogn, Vendsyssel; Søn af Husejer Mathias K. og Hustru Anna Johanne, f. Jespersen; gift 21. Juni 1910 m. Clara Henriette, f. Kristiansen, f. 16. April 1885 i Roskilde. Haslev Sem. 1909; Kursus i Husflid, Sang, Praktik og Havebrug; 1. April 1911 Lærer Gilbjerg Skole, Hejnsvig Sogn; 1. Sept. 1916 Enelærer Hvedde Skole; Formand for Ringkøbing Amtskreds for Husflid; Medl. af Hjælpekassebestyrelsen 1921—33.

KIBÆK SKOLE.

Jensen, J., Førstelærer; f. 16. Marts 1876. Ranum Sem. 1903; Førstelærer Kibæk Skole.

Hansen, S., Frk., Forskolelærerinde; f. 16. April 1887. Kbhvn.s Forskolesem. 1918; Forskolelærerinde Kibæk Skole.



OLLING SKOLE, OPFØRT 1910.



Laursen, Jens, Enelærer; f. 13. Febr. 1879 i Ølby pr. Struer; Søn af Gaardm. Niels L. og Hustru Mariane, f. Jørgensen; gift 9. Okt. 1924 m. Marie, f. Andreasen Maul, f. 7. Jan. 1888 i Sunds. N. Nissum Sem. 1906; 1. Sept. 1906 Biskolelærer Bøvling Klit og Thorsminde; 1 Juli 1907 Enelærer Morsbøl, Grindsted; 1. Maj 1911 Olling Skole; Medl. af Assing Menighedsraad 1922—34; Formand f. samme 1930—34; Formand f. Assing Blaa Kors siden 1913.

AULUM-HODSAGER KOMMUNE.

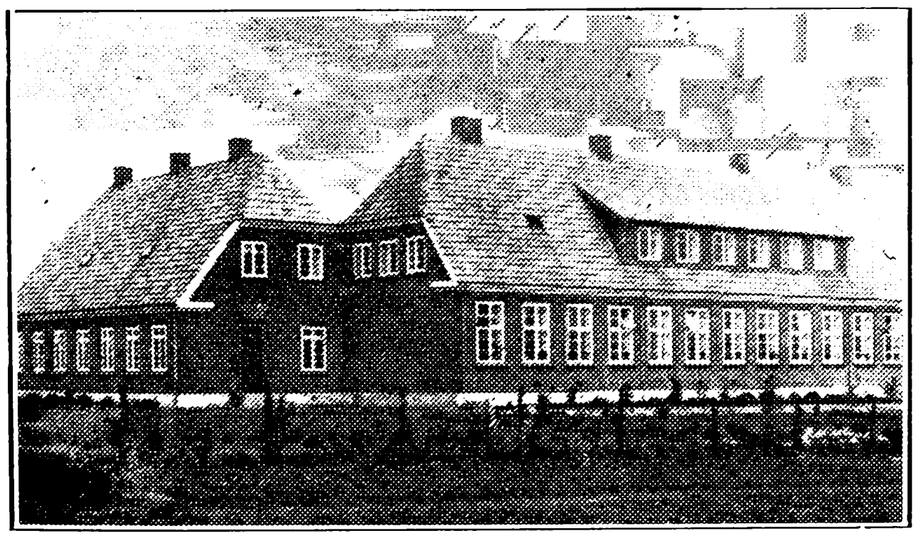

AULUM BYSKOLE, OPFØRT 1925.



Livbjerg, Julius Brandt, Førstelærer; f. 7. Juli 1889 i Gudum, Lemvig; Søn af Maler Peder Christian L. og Hustru Ane Marie, f. Nielsen; gift 2. Juli 1920 m. Maren, f. Andersen, f. 26. Sept. 1890 i Resen v. Struer. N. Nissum Sem. 1912; 20. Okt. 1912—20. April 1913 Vinterlærer Bølling Skole; Skern; 1. Maj 1913 Andenlærer Resen Skole v. Struer; 1. Nov. 1918 Førstelærer Fousing Skole v. Struer; 1. Marts 1927 Aulum Byskole; tidl. Medl. af Menighedsraadet.



Pedersen, Hans Karl Marius Bagge, Andenlærer; f. 8. Juni 1906 i »Knudegaard«, Skjern; Søn af Grdj. Søren Bagge P. og Hustru Anna, f. Hansen. N. Nissum Sem. 1931; 1. Okt. 1931 Lærer Hoptrup Høj- og Efterskole; 20. Okt. 1932 Bølling Privatskole; 1. Juni 1933 Andenlærer Aulum Byskole.



Poulsen, Jensine Ester Marie, Frk., Forskolelærerinde; f. 11. Sept. 1872 i Vesterbæk Øse pr. Varde; Datter af Grdj. Niels Peder P. og Hustru Johanne Magdalene, f. Klingenberg. Udd. som Vinterlærerinde 1897; Varde Forskolesem. 1903; 1. Nov. 1897 Vinterlærerinde Finderup pr. Skern; 1. Nov. 1903 Forskolelærerinde Aarre pr. Varde; 1. Maj 1905 Byskolen i Skern; 1. Nov. 1905 Vildbjerg; 1. April 1907 Aulum Byskole; Leder af K. F. U. K. i Aulum 1907; Medl. af Kredsbestyrelsen for K. F. U. K. og M. i Herning Kredsen 1918.

HODSAGER SKOLE.

Jensen, Søren Wad, Førstelærer; f. 23. Juli 1881 i Haderup; Søn af Skovbetjent Christen Wad J. og Hustru Dorthe Lillelund, f. Ørskov; gift 22. Nov. 1907 m. Karen Pedersen, f. Bjerg, f. 4. April 1885 i Farbjerg. N. Nissum Sem. 1905; forsk. korte Kursus; 1905—06 Vikariater; 1. Febr. 1907 kst. Enelærer Tiphede søndre Sk.; 1. April 1908 fast ansat smstds.; senere Enelærer Hodsager Skole; nu Førstelærer smstds.; Kirkesanger v. Hodsager Kirke; Kirkebylærer.

KILDE SKOLE, OPFØRT 1885.

Jensen, Julius Peter, Enelærer; f. 23. Juli 1866 i Aakirkeby; Søn af Landmd. Andreas Mikael J. og Hustru Cecilie Kristine, f. Myhre; gift 18.



Juni 1895 m. Inger Kirstine, f. Pedersen, f. 8. Febr. 1869 i Aulum. Gedved Sem. 1887; Feriekursus; 30. Juni 1891 Enelærer Kilde Skole (Afsked 30. Sept. 1933).

Sørensen, Ejner Chr., Enelærer; f. 21. Okt. 1900 i Hjerm Sogn; Søn af Grdj. Peter S. og Hustru Johanne, f. Jensen; gift 4. Maj 1930 m. Alma Henriette, f. Petersen, f. 17. April 1903 i Hjerm Sogn. N. Nissum Sem. 1926; forsk. korte Kursus; 1. Aug. 1926 Lærer Struer Optagelseshjem; 1. Marts 1929 Vikar Hjerm søndre Skole; 1. Febr. 1930 Hjerm vestre Skole; 1. Maj 1930 fast ansat smstds.; 1. Okt. 1933 Enelærer Kilde Skole.

LJØRRING SKOLE, OPFØRT 1862.

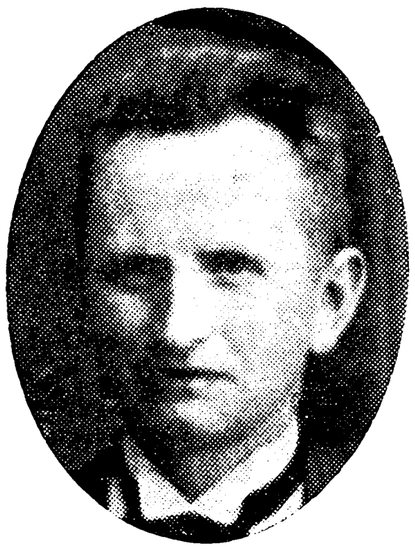

Westergaard Mikkelsen, Chresten Søren, Førstelærer; f. 5. Marts 1884 i Elsborg, Rødkjærsbro; Søn af Boelsmand Anders M. og Hustru Barbara, f. Christensen; gift 5. Nov. 1909 m. Hansine Jacobine Petrine, f. Rossen, f. 29. Juni 1890 i Agtrup, Kolding. N. Nissum Sem. 1906; forsk. korte Kursus; 1. Nov. 1907 Andenlærer Agtrupskov; 1. Maj 1909 Enelærer Yllebjerg Skole pr. Holstebro; 1. Dec. 1919 Førstelærer Ljørring Skole; Medl. af Hjælpekassens Bestyrelse siden 1917.



LJØRRING FORSKOLE, OPFØRT 1925.

Pedersen, Mariane Margrethe Bjerrehus, Frk., Forskolelærerinde; f. 23. April 1902 i Snejbjerg;



Datter af pens. Lærer N. P. og Hustru Elisabeth, f. Bjerrehus. N. Nissum Sem. 1923; 1923 Forskolelærerinde Ahle Skole; 1924 Vikar Hørdum, Thy; 1925 Ryde og Vinderup; 1925 Forskolelærerinde Ljørring Forskole.



LUNDBY SKOLE, OPFØRT 1922.



Yde, Karl Jensen, Enelærer; f. 21. Juni 1891 i Koldby, Thy; Søn af Grdj. Jens Frostholm Y. og Hustru Ane, f. Pedersen; gift 31. Aug. 1921 m. Katrine, f. Nørgaard, f. 13. Sept. 1895 i Sevel. Hjørring Sem. 1913; 1914—15 Vikar Sønderhaa, Thy, Tim Skole, Knudstrup Skole; Vangsaa Skole; 1. Aug. 1917 fast ansat Vangsaa Skole; 1. Dec. 1920 Aulum Stationsskole; 1. Dec. 1922 Enelærer Lundby Skole; tidl. Forstander for Søndagsskolen i Aulum; Formand for Kreds 440 af D. M. S.; Formand for Kristelig Lytterforening for Aulum-Hodsager; Revisor i Aulum Sygekasse siden 1923.



SKJÆRK SKOLE.



Lausen, Jens Laurits, Enelærer; f. 4. Marts 1886 i Haldager, Vadum Sogn; Søn af Gartner Niels Christian L. og Hustru Ane Marie, f. Jensen; gift 26. Nov. 1909 m. Anna Helene, f. Andersen, f. 6. Jan. 1880 i Aunede, Lolland. N. Nissum Sem. 1914; forsk. Feriekursus; 1. Nov. 1917 Enelærer Skjærk Skole; Medl. af Menighedsraadet; Medl. af Bestyrelsen for Kristelig Lytterforening; Medl. af Bestyrelsen for Hammerum Herreds Samfundskonvent.

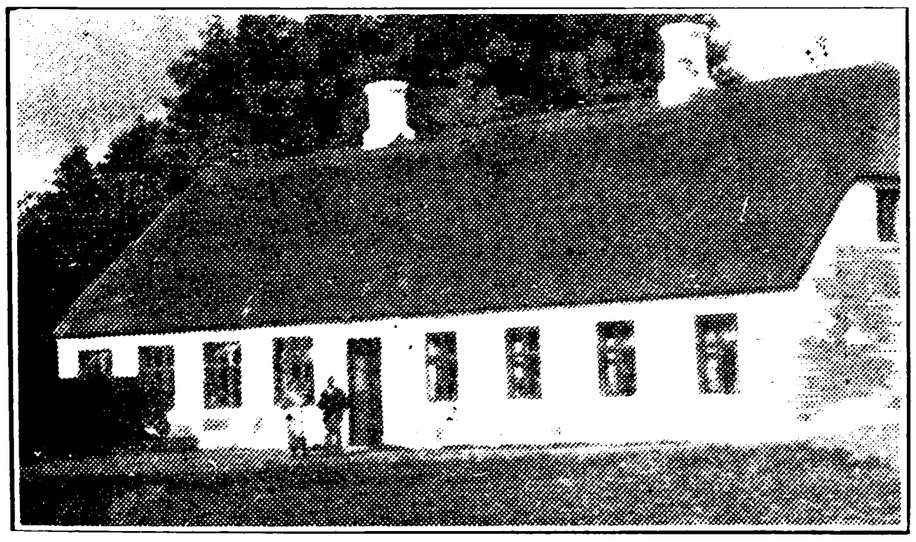

VARHEDE SKOLE,
OPFØRT 1873, UDVIDET 1901.

Larsen, Mikkel, Enelærer; f. 28. Jan. 1873 i N. Vium Sogn; Søn af Husmd. Lars Christensen og Hustru Abelone Katrine, f. Mikkelsen; gift 4. Aug. 1908 m. Anna Jensine Kristine, f. Nielsen, f. 6. Juni 1880 i Ørslev Sogn, Skelskør. Vordingborg Sem. 1902; Feriekursus; 1902—1. Juli 1908 Friskolelærer paa Sjælland; 1. Juli 1908 Enelærer Varhede Skole.

YLLEBJERG SKOLE.

Kristensen, Kristen, Enelærer; f. 1. Febr. 1873 i Nr. Bork pr. Tarm; Søn af Grdj. Ole K. og Hustru Kristine, f. Jensen; gift 25. Aug. 1903



m. Dorthea, f. Sørensen, f. 18. April 1882 i Sønder Bork pr. Tarm. N. Nissum Sem. 1900; 1. Nov. 1900 Vinterlærer Astrup Skole, Faster Sogn; 1. Aug. 1901 Donslund Skole, Vorbasse Sogn; 1. Marts 1906 Stendis Skole, Ryde Sogn; 28. Febr. 1913 Førstelærer Ryde Skole; 1. Dec. 1923 Enelærer Yllebjerg Skole.

BORBJERG KOMMUNE.

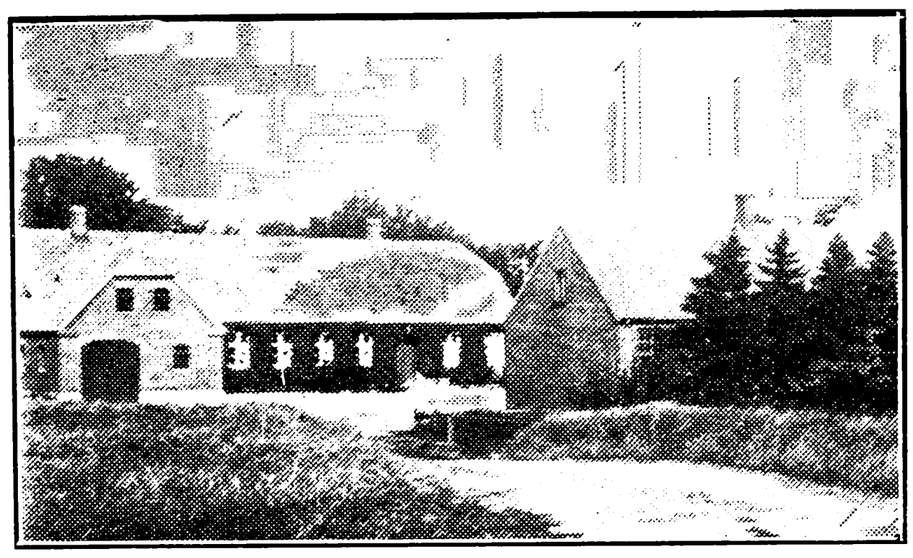

BORBJERG SKOLE, OPFØRT 1867.



Isachsen, I. V., Førstelærer; f. 15. Jan. 1897 i Gjettrup; Søn af Grdj. I. H. B. I. og Hustru Else Marie, f. Nielsen; gift 11. Okt. 1924 m. Klara, f. Risum, f. 4. Febr. 1901 i N. Risum. N. Nissum Sem. 1918; 7. Okt. 1918 Aarsvikar Lindalsminde Skole v. Vestervig; 1. Jan. 1921 Andenlærer Borbjerg Skole; 1. Febr. 1923 Førstelærer St. Ramsing, Salling; 1. Jan. 1926 Borbjerg Skole; Kirkesanger Borbjerg; Kass. for Lærerkreds 104 C.

Kristensen, Ejstejn Raahede, Andenlærer; f. 3. Okt. 1906 i Asp; Søn af Lærer Johs. K. og Hustru Marie, f. Jensen. Præliminæreks. 1924; N. Nissum Sem. 1927; Kursus i Bogføring; 1. Aug. 1927 Lærer Vinderup priv. Realskole; 24. Aug.

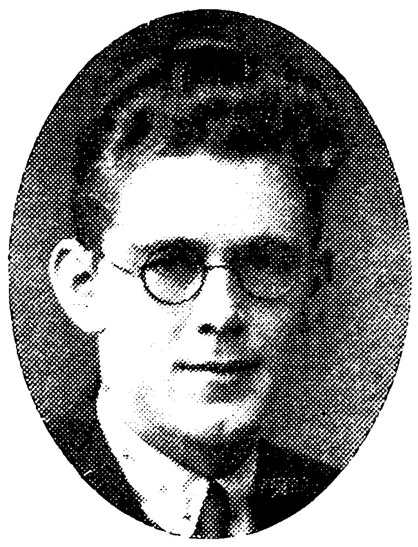

1931 Andenlærer Borbjerg Skole; Lærer paa Handelsskolen i Vinderup 1928—31.

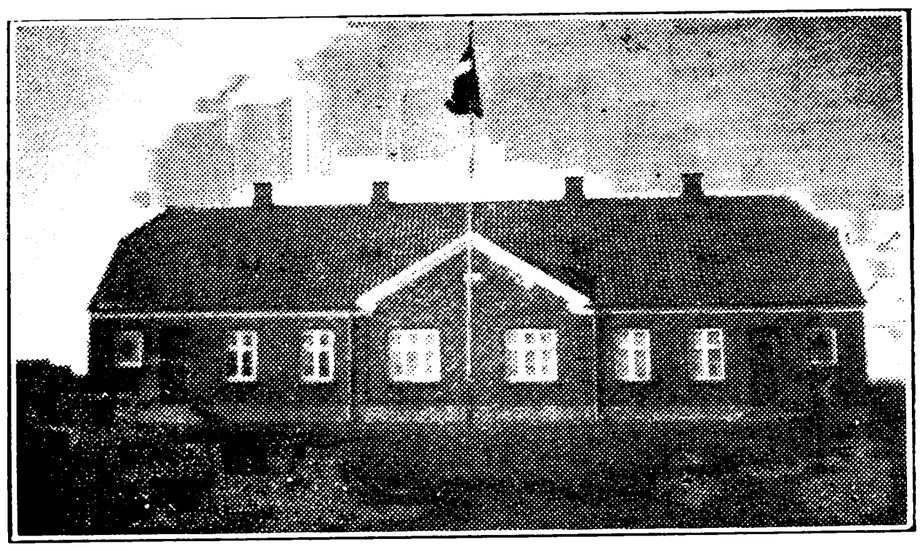

HOGAGER SKOLE.



Bruun, Henrik, Førstelærer; f. 28. Juli 1896 i Harboøre; Søn af Murerm. Christian B. og Hustru Amalie, f. Andersen; gift 8. Juni 1930 m. Theodora, f. Bindesbøll, f. 10. Sept. 1897 i Helsingør. N. Nissum Sem. 1919; 1. Aug. 1919 Lærer N. Nissum Sem.; 1. Okt. 1929 Andenlærer Borbjerg Skole; 1. Juli 1931 Førstelærer Hogager Skole; Kirkesanger.

Højgaard, Anna Marie, Frk., Forskolelærerinde; f. 24. Jan. 1893 i Sahl Kommune; Datter af Grdj. Peder H. og Hustru Mette, f. Christensen. Th. Langs Forskolesem. 1924; forsk. korte Kursus; Nov. 1924 Vinterlærerinde Sønder Omme Skole; 3. Juni 1925 Vikar Hogager Skole; 1. Sept. 1925 kst. Forskolelærerinde smstds.; 1. April 1926 fast ansat smstds.

HVAM SKOLE.

Nøhr, Peter, Førstelærer; f. 6. Marts 1890 i Næsborg Sogn; Søn af Grdj. Niels N. og Hustru Karen Marie, f. Sørensen; gift 15. Aug. 1922 m. Agnes Margrethe, f. Poulsen, f. 15. Sept. 1901 i Borbjerg. Ranum Sem. 1913; 1. Nov. 1916 Andenlærer Laurbjerg; 1. Aug. 1918 Førstelærer Hvam Skole; Medl. af Menighedsraadet 1920.



Enevoldsen, Henry Børge, Andenlærer; f. 7. Okt. 1899 i Linaa Sogn, Aarhus Amt; Søn af Boelsmd. Rs. E. og Hustru Oline, f. Voigtmann; gift 24. April 1932 m. Klara Emilie, f. Strunch, f. 8. Juni 1909 i Stendis, Ryde Sogn. Silkeborg Sem. 1921; Kursus i Husflid og Sløjd; 1. Sept. 1921 Lærer Ubby Fortsættelsesskole; 1. April 1923 Andenlærer Hvam Skole.

SAUSTRUP SKOLE, OPFØRT 1911.



Kristensen, Hans Peter Lauritz, Enelærer; f. 1. Okt. 1896 i Gadbjerg Sogn; Søn af Gaardmd. Niels K. og Hustru Mikkoline, f. Pedersen; gift 7. Okt. 1923 m. Rigmor, f. Møller, f. 4. Febr. 1898 i Ødis. Haslev Sem. 1919; Aarsk.; 1. Sept. 1919 Vikar Skovdallund; 1. Nov. 1919 Hjælpelærer Saustrup Skole; 1. Nov. 1921 Enelærer smstds.; Hovedkass. for det konservative Folkepartis Ungdomsorganisation 1930—32; Folketingskandidat 1932.



TRABJERG SKOLE,
OPFØRT 1859, OMFORANDRET 1900.

Hansen, Hans Chr., Førstelærer; f. 15. Marts 1885 i Nordby, Fanø; Søn af Husmd. Jens Carl H. og Hustru Mette, f. Lorensen; gift 25. Sept. 1913 m. Mette Bertram, f. Hansen, f. 24. Marts



1890 i Brøndum Sogn. Skaarup Sem. 1906; forsk. Kursus; 1. Juli 1907 Andenlærer Hvam Skole, Borbjerg Sogn; 1. Sept. 1913 Førstelærer Trabjerg Skole; har været Formand for den stedlige Sygekasse; tidl. Medl. af Hjælpekassens Bestyrelse og af Værgeraadet.

Skaaning, Villads Kristen Marinus, Andenlærer; f. 7. Dec. 1898 i Vandborg Sogn; Søn af Grdj. Kristen S. (død) og Hustru Maren, f. Villadsen; gift 28. Dec. 1926 m. Betty Margrethe, f. Pedersen, f. 11. Juni 1904 i Mundbjerg, Sevel Sogn. Silkeborg Sem. 1920; 1. Okt. 1920 Vikar Vester Vedsted Skole; 1. Juni 1921 Langaa Skole; 10. Aug. 1921 Aarsvikar Herning komm. Skolev.; 15. Okt. 1922 Vikar og Vinterlærer Gørding Centralskole v. Bramminge; 1. Juni 1924 Vikar »Himmelbjerggaarden«, Ry; 5. Dec. 1924 Trabjerg Skole; 1. Marts 1925 fast ansat smstds.

BORDING KOMMUNE.

AGERSKOV SKOLE, OPFØRT 1909.

Larsen, Laurits Peter, Enelærer; f. 30. Nov. 1878 i Braaby v. Sorø; Søn af Landmd. Hans L. og Hustru Kirstine, f. Hansen; gift 10. Aug. 1923 m. Olga Dagmar, f. Michelsen, f. 13. Nov. 1888 i Odense. Vordingborg Sem. 1900; Feriekursus; Seminariets Musikuddannelse; 1. Nov. 1902 Andenlærer Skørringe pr. Ryde; 1. Febr. 1905 Førstelærer Holeby; 1. Juni 1921 pensioneret; 1. Nov. 1923 Enelærer Agerskov Skole; Regnskabsfører for Sogneraadet og Brugsforeningen.

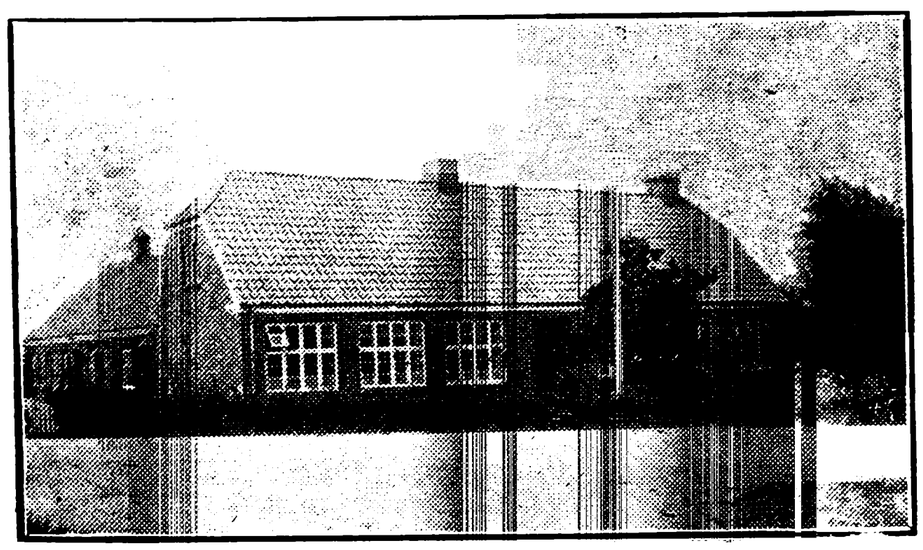

BODHOLT SKOLE, OPFØRT 1919.

Sørensen, Niels Christian Marinus, Førstelærer; f. 3. Jan. 1898 i Aarhus; Søn af Overpostbud Andreas S. og Hustru Kristine, f. Madsen; gift 30. Maj 1926 m. Ovidia Petrea, f. Ovesen, f. 18. Nov. 1902 i Hallundbæk, Ejstrupholm. Jelling Sem. 1920; nysprogl. Artium; 2



Sløjdkursus; 1. Nov. 1924 Andenlærer Bodholt Skole; 1. Okt. 1927 Førstelærer smstds.



Jørgensen, Niels, Andenlærer; f. 28. Nov. 1904 i Ø. Snede; Søn af Handelsmand Morten J. og Hustru Christiane, f. Mortensen. Haslev Sem. 1925; Tillægsprøve i Engelsk og Tysk; Aarsk. 1932—33; 1. Jan. 1928 Andenlærer Bodholt Skole.

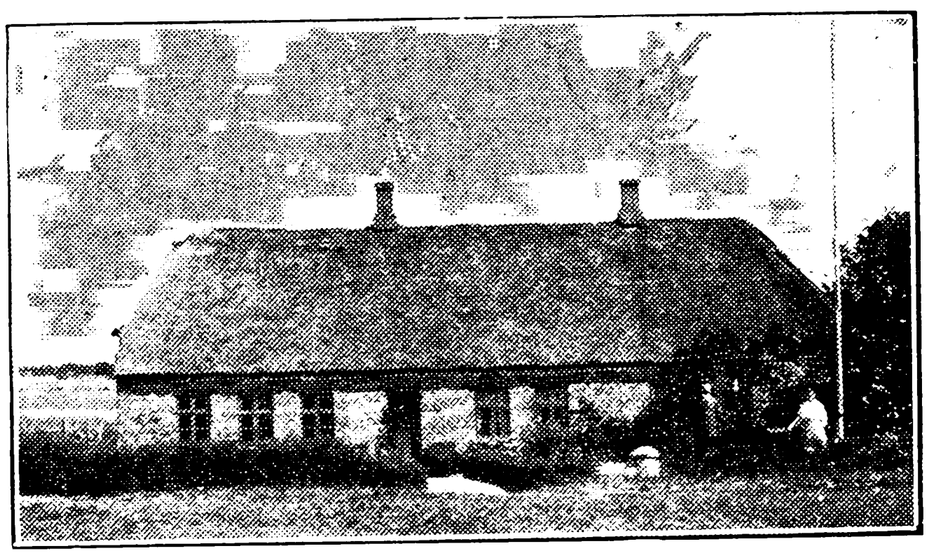

BORDING SKOLE, OPFØRT 1860.



Esbjerg, Peder Andreas Eske Nielsen, Enelærer; f. 14. April 1892 i Andrup pr. Esbjerg; Søn

af Grdj. Jens N. E. og Hustru Ane Dorthea, f. Hansen; gift 9. Aug. 1919 m. Petra Marie Octavia, f. Rørbæk Madsen, f. 29. Marts 1891 i Bording Skole. Haslev Sem. 1915; forsk. Feriekursus; 1. Aug. 1917 Enelærer Bording Skole; Kirkesanger.

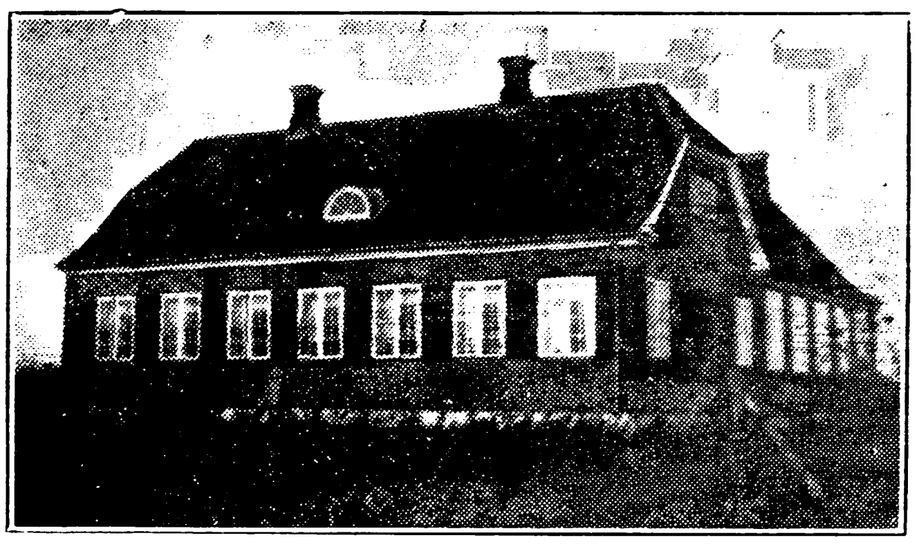

CHRISTIANSHEDE SKOLE, OPFØRT 1924.



Jensen, Søren Peter Kristian, Enelærer; f. 4. Juni 1901 i Nødager pr. Kolind; Søn af Grdj. Jens Magnus J. og Hustru Inge, f. Elsborg. Haslev Sem. 1925; forsk. Feriekursus; 1928 Enelærer Christianshede Skole.

GULDFORHOVED SKOLE.

....., Vakance.

HESTLUND SKOLE



Skovhus, Jakob Kjærsgaard, Enelærer; f. 27. Febr. 1890 i Gjellerup Sogn; Søn af Grdj. Ole S. og Hustru Jensine, f. Jepsen; gift 26. Sept. 1929 m. Anna Margrethe, f. Overgaard, f. 5. Maj 1908 i Hestlund. Silkeborg Sem. 1922; 1. Sept. 1923 Enelærer Hestlund Skole.

RAVNHOLT SKOLE.

Kjær, Peder Morten, Enelærer; f. 18. Dec. 1896 i Fjeldsø; Søn af Grdj. Hans K. og Hustru Anna Kristine, f. Hansen; gift Juni 1929 m. Magda, f. Lauritsen, f. 12. Juli 1905 i Geddebo, Tvis. N. Nissum Sem. 1925; Aarsk. 1929—30; Kursus i Gymnastik og Husflid; Tillægseks. i Engelsk; Vikariater; 1928 Lærer Saustrup Drengehjem; 1928 Grindsted Efterskole; 1. Juli 1929 Enelærer Ravnholt Skole; Medl. af Bestyrelsen for Sygekassen.



STUBKJÆR SKOLE.



Kirkegaard-Jensen, Niels Christian, Enelærer; f. 3. Aug. 1883 i Faster pr. Skjern; Søn af Landmand Benned J. og Hustru Mette Christiansen J., f. Kirkegaard; gift 8. Jan. 1916 m. Karen, f. Pedersen, f. 11. April 1882 i Holmsland, Ringkøbing. Staby Vinterlærersem. 1910; Aarsk. 1926—27; Sløjdlærereks. 1930; 1912—21 Lærer Aadum, Tarm; 1. Nov. 1921 Enelærer Stubkjær Skole.

BREJNING KOMMUNE.



BREJNING HOVEDSKOLE,
OPFØRT 1919 OG 1929.

Friis Jensen, Gunnar, Førstelærer; f. 23. Aug. 1892 i Foulum, Tjele Sogn; Søn af Lærer S. J. og Hustru Charlotte, f. Friis; gift 5. Maj 1923



m. Helene, f. Bruhn, f. 18. Okt. 1898 i Nystrup Plantørbolig, Vang Sogn. Gedved Sem. 1914; forsk. korte Kursus; 1914—15 Lærer Flemming Efterskole; 1. Nov. 1917 Førstelærer Brejning Hovedskole; Næstformand for Brejning Menighedsraad; Revisor for Brugsforen. og Sygekassen; kommunal Revisor; Formand for Foredragsforeningen.

Nielsen, Sigfred E., Lærer; f. 13. Aug. 1907 i Hørup Sogn, Viborg Amt; Søn af Landmand Johs. N. og Hustru Anna Marie, f. Johnsen. Silkeborg Sem. 1932; Nov. 1932 kst. Andenlærer Brejning Hovedskole.



Lillebæk-Jensen, Mathilde, f. Henriksen, Frue, Vinterlærerinde; f. 20. April 1895 i Nr. Omme; Datter af Grdj. Henrik H. og Hustru Karen Marie, f. Larsen; gift 29. Maj 1919 m. Vejmand Jens L.-J., f. 6. Juni 1896 i Brejning. Hoven Kvindehøjskole 1914; Gymnastikkursus Askov 1918; 1914 Vinterlærerinde Ølstrup Skole; 1919 Brejning Hovedskole; Medl. af det kommunale Børneværn.

HØJMOSE SKOLE.

Borup, Paul, Førstelærer; f. 22. Sept. 1897 i Ræhr; Søn af Lærer P. V. S. B. og Hustru Bodil, f. Jessen; gift 1924 m. Katrine, f. Dall, f. 6. Maj 1905 i Sønder Hygum. Silkeborg Sem. 1920; Kursus i Sløjd, Askov og Ellekilde; Kursus i Gymnastik, Ollerup og Rødding; 1920 Andenlærer Sønder Hygum; 1923 Førstelærer Højmose Skole.

Hansen, Ellen Johanne, Frk., Vinterlærerinde; f. 5. Maj 1906 i Noklit, No Sogn; Datter af Grdj. Hans H. (død) og Hustru Marie, f. Bjerg Christensen. Hoven Kvindehøjskole 1924; Sykursus Kbhvn. 1926; Gymnastikkursus Snoghøj 1930; 1924 Vikar Kilstrup Forskole; 1925 Vinterlærerinde Højmose Skole.



OPSUND SKOLE.



Larsen, Erik Peter, Førstelærer; f. 13. Juni 1892 i Haslev Sogn; Søn af Grdj. Niels L. og Hustru Christine, f. Hansen; gift 26. Maj 1923 m. Johanne, f. Gøbel, f. 11. Maj 1894 i Kbhvn. Vordingborg Sem. 1916; 1. Nov. 1919 Andenlærer Ansager Skole; 1. Maj 1922 Førstelærer Opsund Skole; Medl. af Brejning Menighedsraad; Revisor i Brugsforeningen.



Agerbo, Anna Marie, f. Christensen, Frue, Vinterlærerinde; f. 27. Juni 1893 i Herborg; Datter af Biskolelærer Edvard C. og Hustru Sofie, f. Gravesen; gift 3. Maj 1924 m. Grdj. Peter A., f. 16. Febr. 1900 i Opsund. Hoven Kvindehøjskole 1920; 1. Sept. 1918 Vinterlærerinde Videbæk Skole; 1920 Opsund Skole.

VESTERBÆK SKOLE.

Gynther Nielsen, Alfred, Førstelærer; f. 12. Juli 1895 i »Moesagergaard«. Staby pr. Ulfborg; Søn af Grdj. Carl Kristian N. og Hustru Anna Marie, f. Korsgaard; gift 3. Sept. 1929 m. Laura, f. Berthelsen, f. 20. Dec. 1908 i Gjellerup Sogn. Haderslev Sem. 1925; 20. Nov. 1925 Lærer Staby Efterskole pr. Ulfborg; 1. Nov. 1928 Andenlærer

Højmark Skole pr. Lem; 1. Nov. 1930 Førstelærer Vesterbæk Skole; Tilsynsværge i Brejning Sogn for Ringkøbing Amts Plejehjemsforening fra 1930; Medl. af Hovedbestyrelsen for Ringkøbing Amts 1. Hovedkreds under »De danske Ungdomsforeninger« fra 1929; Formand for Brejning Ungdomsforening fra 1931; Medl. af Bestyrelsen for Spjald Brugsforening fra 1933.



Nielsen, Margrethe, Frk., Vinterlærerinde; f. 20. Nov. 1893 i Hanning; Datter af Grdj. Anders N. og Hustru Mariane, f. Nielsen. Hoven Kvindehøjskole 1922; 1922 Vinterlærerinde Vesterbæk Skole; i 3 Somre 1931—33 Lærerinde v. Bølling Privatskole.

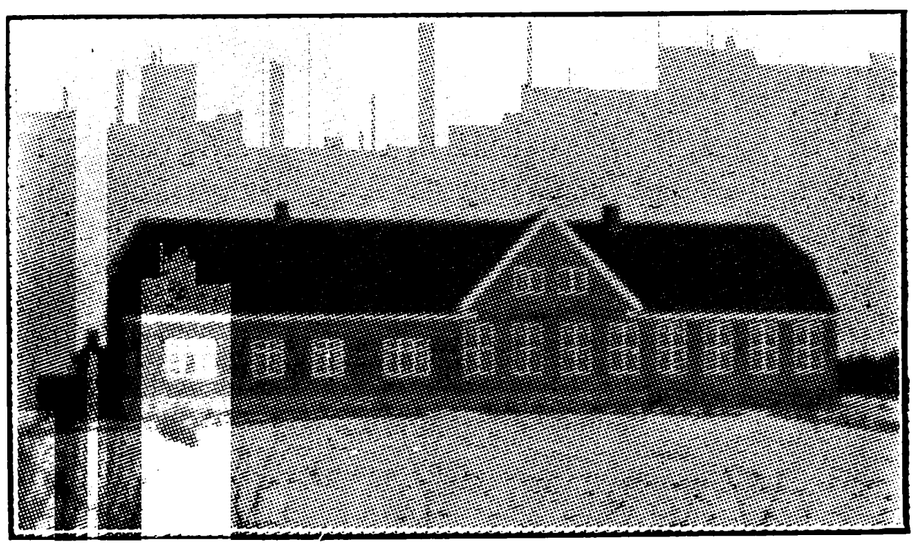

VIFTRUP SKOLE, OPFØRT 1929.



Mikkelsen, Carl, Førstelærer; f. 24. Nov. 1897 i Tvis; Søn af Grdj. Iver M. og Hustru Inger Marie, f. Pedersen; gift 20. Juli 1929 m. Kirstine Friederike, f. Christesen, f. 29. Jan. 1904 i Jels. N. Nissum Sem. 1927; 1. Nov. 1929 Førstelærer Viftrup Skole; Kasserer og Næstformand f. Væggerskilde Menighedsraad.

Poulsen, Christence, Frk., Vinterlærerinde; f. 8. Febr. 1907 i Aardestrup; Datter af Lærer Hans P. og Hustru Kirstine, f. Nielsen. Silkeborg



Sem. 1930; 1931 Vikar Brejning Hovedskole; 1932 Vinterlærerinde Viftrup Skole.

BØLLING-SÆDDING KOMMUNE.



BØLLING SKOLE.

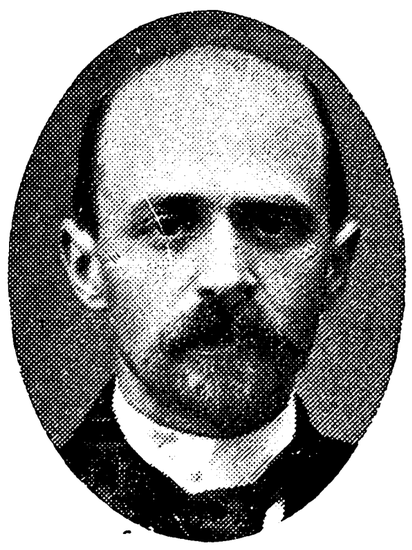

Bendtsen, Viggo Benedikt, Førstelærer; f. 13. Maj 1876 i Bølling; Søn af Lærer Niels B. og Hustru Dorthe Marie, f. Madsen. Jelling Sem. 1902; 1902 Hjælpelærer Bølling Skole; 1907 Førstelærer smstds.; Formand for Værgeraadet fra 1929; Medl. af Menighedsraadet fra 1930.

Vigstrup Jensen, Ellen, Frk., Vinterlærerinde; f. 27. Sept. 1909 i Sdr. Lem; Datter af Forstass. Jens. J. og Hustru Marie, f. Christensen. Silkeborg Sem. 1930; 15. Okt. 1930 Vinterlærerinde Bølling Skole.

SÆDDING SKOLE.

Jensen, Hans, Førstelærer; f. 16. Nov. 1898 i Thystrup; Søn af Husejer Jens Hansen J. og Hustru Katrine, f. Jensen; gift 27. Jan. 1929 m. Sofie Amalie, f. Jessen, f. 6. Juli 1901 i Horne. Tønder Sem. 1926; 15. Okt. 1926 Vikar Sædding; 15. April 1927 Sejstrup pr. Bramminge; 15. Okt. 1927 Sædding; 1. Maj 1928 Mejls Skole; 1. Febr. 1929 Førstelærer Sædding Skole.

Andersen, Kirstine, Frk., Vinterlærerinde; f. 22. Nov. 1903. Th. Langs Forskolesem. 1930; Vinterlærerinde Sædding Skole.

BØLLING PRIVATSKOLE.

Søndergaard-Jensen, Jens Alfred, Lærer; f. 30. Dec. 1908 i Aulum; Søn af Grdj. C. R. S.-J. og Hustru Maren, f. Jensen. N. Nissum Sem. 1931; Husflidskursus i Kalundborg 1931—32; 13. Juli 1931 Hjælpelærer Kragerup v. Ruds Vedby; 1. Aug. 1931 Lærer N. Nissum Højskole; 1. April 1933 Førstelærer Debel, Fuur; 1. Okt. 1933 Andenlærer smstds.; 20. Okt. 1933 Lærer Bølling Privatskole.

BØVLING KOMMUNE.

BØVLINGBJERG HOVEDSKOLE, OPFØRT 1860, UDVIDET 1897.

Eriksen, J. Chr., Førstelærer; f. 18. Okt. 1877 i Rom; Søn af Grdj. Niels E. og Hustru Sine, f. Henriksen; gift 18. Nov. 1902 m. Kristiane, f. Frandsen, f. 28. Jan. 1880 i Tvilum Sogn. N. Nissum Sem. 1901; Feriekursus i Husflid, Dansk og Historie; 1. Okt. 1901 Enelærer Dørken, Thyregod Sogn; 1. Jan. 1902 Iller Skole, Grønbæk Sogn, Viborg Amt; 1. Sept. 1914 Førstelærer Bøvlingbjerg Hovedskole; tidl. Formand for Lærerkredsen i en Aarrække; tidl. Medl. af Menighedsraadet i en Aarrække; Filialbestyrer under Lemvig Bank 1920; Sogneraadsformand 1929.



Lauridsen, Anna Theodora, Frk., Lærerinde; f. 25. Aug. 1899 i Kbhvn.; Datter af Sognepræst Peder L. og Hustru Petrine, f. Pedersen. N. Nissum Sem. 1921; Aarsk. i Dansk, Geografi og Geologi 1930—31; kort Kursus; Organisteks. fra N. Nissum 1920; 27. Sept. 1921 Vikar Bøvlingbjerg Hovedskole; 1. Dec. 1921 kst. Lærerinde smstds.; 1. Dec. 1922 fast ansat smstds.

BØVLING KLIT BISKOLE.

Filtenborg, K., Biskolelærer; f. 12. Aug. 1906. Gedved Sem. 1929; Biskolelærer Bøvling Klit Biskole og Thorsminde Biskole.

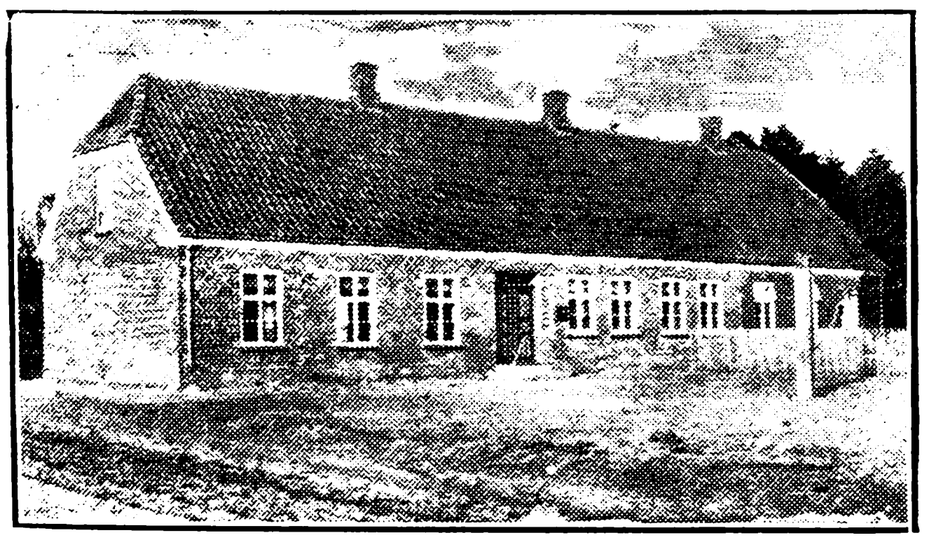

BØVLING ØSTRE SKOLE, OPFØRT 1872.

Jensen, Marinus, Enelærer; f. 15. April 1896 i Hune Sogn; Søn af Grdj. Poul J. og Hustru



Poulene, f. Larsen; gift 27. Febr. 1920 m. Dagmar Johanne, f. Sørensen, f. 6. Sept. 1896 i Gedved pr. Horsens. Gedved Sem. 1920; Ollerupkursus; Husflidskursus i Kalundborg; Smaasløjdkursus i Askov; 1. Sept. 1920 Vikar Riis Tebstrup Skole; 1. Okt. 1922 Andenlærer Horne Skole; 1. Juli 1924 Enelærer Bøvling østre Skole.



BØVLING FRISKOLE, OPRETTET 1877, NUVÆRENDE BYGNING OPFØRT 1896.



Hune, Otto, Lærer; f. 26. Jan. 1907 i Hellum; Søn af Lærer P. J. H. og Hustru Marie Magdalene, f. Fog Nielsen; gift 11. April 1933 m. Gudrun Julie Djanaki, f. Seidelin, f. 11. Aug. 1907 i Horsens. Vordingborg Sem. 1932; 15. Aug. 1932 Lærer Odder Friskole; 1. April 1933 Bøvling Friskole; tillige Kirkesanger v. Valgmenighedskirken.

Rasmussen, Marie, Frk., Lærerinde; f. 13. Maj 1906 i Bramstrup pr. Randers; Datter af Grdj. R. M. R. og Hustru Mariane, f. Jensen. Th.



Langs Sem. 1933; 1. Maj 1933 Lærerinde Bøvlingbjerg Friskole.

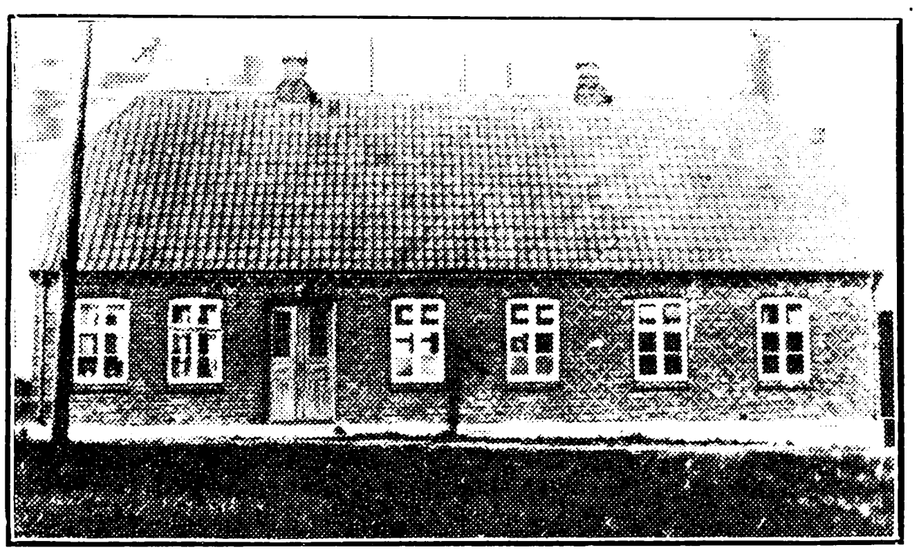

FAARE PRIVATSKOLE.



Andersen, Ane Dorthea Marie, Frk., Lærerinde; f. 23. Aug. 1904 i Aarup pr. Skovsgaard; Datter af Grdj. Jens Pedersen A. og Hustru Kristine, f. Pedersen. Aarhus Sem. 1926; 1926—30 Vikariater; 1. Sept. 1930 Lærerinde Faare Privatskole; Medl. af Best. f. K. F. U. K. i Bøvling Sogn.

DEJBJERG-HANNING KOMMUNE.

BØGHOLT BISKOLE.



Thomsen, Jensine, Frk., Biskolelærerinde; f. 7. Nov. 1904 i Donslund, Hejnsvig; Datter af Grdj. Andreas T. og Hustru Johanne, f. Pedersen. Aarhus Sem. 1926; Gymnastikkursus Snoghøj 1933; 1926 Vinterlærerinde Tømmerby pr. Bramminge; Juli 1927 Vikar Houborg; 1927 Vinterlærerinde Billum v. Varde; Juni 1928 Biskolelærerinde Bøgholt Biskole.

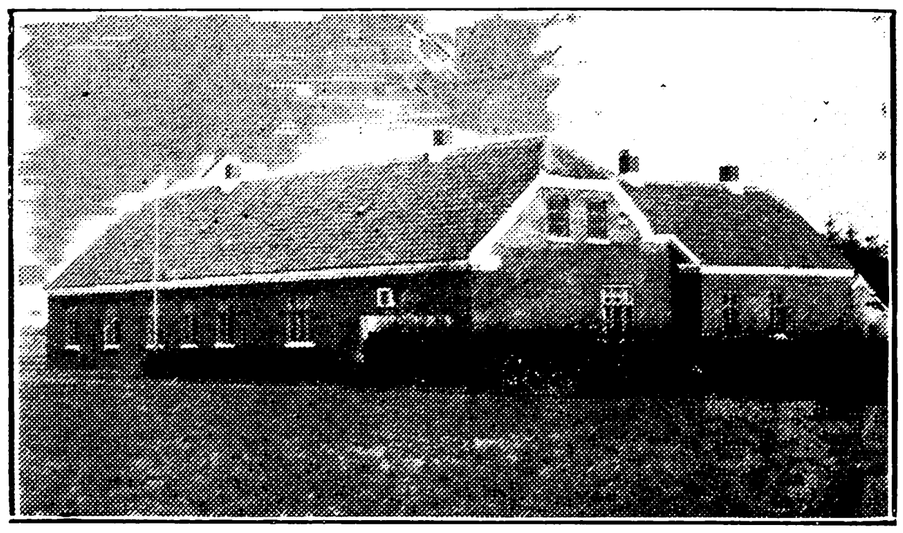

FINDERUP SKOLE.



Sønderby, Niels Jensen, Førstelærer; f. 28. Marts 1892 i Sunds; Søn af Grdj. Jakob S. og Hustru Kirsten Marie, f. Jensen; gift 23. Maj 1922 m. Abelone, f. Vemmelund, f. 24. Juli 1899 i Give. N. Nissum Sem. 1917; 1920 Andenlærer Tjæreby; 1924 Førstelærer Finderup Skole.

Pedersen, Maren, Frk., Vinterlærerinde; f. 24. Jan. 1907 i Vesterbæk, Brejning; Datter af Lærer Thomas P. og Hustru Marie, f. Hauch. Ribe Sem. 1928; 1929—30 Vikar Ribe Borgerskole, Brejning Hovedskole og Vesterbæk Skole; 1930 Vinterlærerinde Viftrup Skole; 1931 Finderup Skole; Sommer 1933 Lærerinde Staby Efterskole.

HANNING SKOLE.



Borup, Peder Weje Sørensen, Førstelærer; f. 24. April 1868 i Færring; Søn af Skrædder Søren Nielsen og Hustru Ane Marie, f. Lauritzen; gift

12. April 1897 m. Bodil Katrine, f. Jessen, f. 15. Juli 1873 i Bølling. Silkeborg Sem. 1896; 1. Sept. 1896 Andenlærer Rær Skole; 27. Okt. 1897 Førstelærer Hanning Skole; Medl. af Menighedsraadet siden 1903; Stifter af og Formand og Kasserer for Hanning Sygekasse siden 1908; Formand for Lærerkredsen 1920—32; Formand for Værgeraadet siden 1926.



Borup, Astrid, Frk., Vinterlærerinde; f. 31. Aug. 1902 i Hanning; Datter af Førstelærer Peder Weje Sørensen B. og Hustru Bodil Katrine, f. Jessen. Hoven Kvindehøjskole 1925; forsk. Kursus; 1925 Vinterlærerinde Sædding Skole; 1927 Knaplund Skole; 1928 Bølling Skole; 1930 Hanning Skole.



Borup, Bodil Katrine, f. Jessen, Frue, Vinterlærerinde; f. 15. Juli 1873 i Bølling; Datter af Tømrer Paul J. og Hustru Ingeborg, f. Jensen; gift 12. April 1897 m. Peder Weje Sørensen B., f. 24. April 1868 i Færring. Hoven Kvindehøjskole; 1892 Vinterlærerinde Bølling Skole; 1893—97 Skern Byskole; 1916 Hanning Skole.

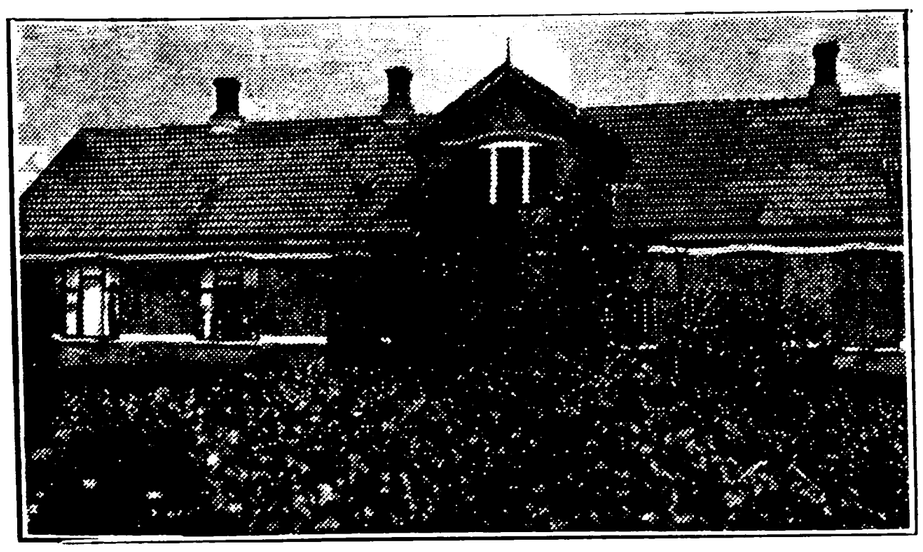

LYAGER SKOLE, OPFØRT 1906.

Bendix, Johan Christian, Førstelærer; f. 22. Maj 1890 i Overlade; Søn af Lærer Karl Anton B. og Hustru Henriette, f. Jensen; gift 21. Dec. 1915 m. Mette Katrine, f. Madsen, f. 25. Sept. 1895 i Overlade. Ranum Sem. 1911; forsk. Kursus; 1. Sept. 1911 Vikar Borregaard Skole; 1. Jan. 1912 Tjæreby Skole; 1. April 1912 Hjælpelærer Sdr. Tranders; 30. April 1913 Andenlærer Mammen; 1. Sept. 1915 Førstelærer Lyager Skole.





Bendix, Marie, Frk., Vinterlærerinde; f. 17. Jan. 1901 i Overlade; Datter af Lærer Carl Anton B. og Hustru Henriette, f. Jensen. Th. Langs Sem. 1924; Haandgerningskursus Kbhvn.; 3 Gymnastikkursus Ollerup; 2 Gymnastikkursus Askov; Kursus i Smaabørnsundervisning; 1. Febr.—14. Maj 1925 Vikar Vester Hornum Forskole; 1. Nov. 1925 Vinterlærerinde Lyager Skole; Somrene 1926 og 27 Pogelærerinde Næsby Skole pr. Ranum; 1. Maj—31. Juli 1929 Vikar Slotsbjergby Forskole; 1. Maj—15. Juni 1932 Vikar i Gerlev, Lundforlund Forskole.

RABJERG SKOLE.



Bækgaard, Anders Martinus, Førstelærer; f. 2. Febr. 1874 i Snejbjerg; Søn af Grdj. Jens B. og Hustru Karen, f. Buur; gift 21. Okt. 1896 m. Karen, f. Sørensen, f. 24. Sept. 1871 i Vorgod. Præliminæreks. 1893; forsk. Kursus; 1898 Vikar Vildbjerg Hovedskole; 1901 Lærer Grimstrup Skole, Timring Sogn; 1902 fast ansat Tiphede Skole; 1906 Førstelærer Rabjerg Skole.

Bækgaard, Katrine, Frk., Vinterlærerinde; f. 14. Dec. 1899 i Vildbjerg Sogn; Datter af Førstelærer A. M. B. og Hustru Karen, f. Sørensen. Hoven Kvindehøjskole 1921; Haandgerningskursus Kbhvn. 1926; Gymnastikkursus Askov 1929; Musikkursus Aarhus 1931; 1921 Vinterlærerinde Rabjerg Skole.

DYBE-RAMME KOMMUNE.

DYBE NORDRE SKOLE.



Hansen, Jens Peder, Enelærer; f. 25. Marts 1882 i Rødstofte v. Vordingborg; Søn af Landmand Niels H. og Hustru Karen, f. Madsen; gift 2. Gang 4. Maj 1928 m. Helga, f. Henriksen, f. 12. Jan. 1898 i Houe v. Lemvig. Vordingborg Sem. 1926; Landbrugseks.; 1. Nov. 1908 Assistent v. Statens Forsøgsstation i Askov; 1. Nov. 1909 Lærer Lollands Højskole; 1. April 1911—31. Marts 1924 Forstander for Klank Efter- og Friskole; 1. Dec. 1926 Enelærer Dybe nordre Skole. Litt. Arb.: Festskrift i Anledning af Klank Efterskoles 50 Aars Jubilæum.

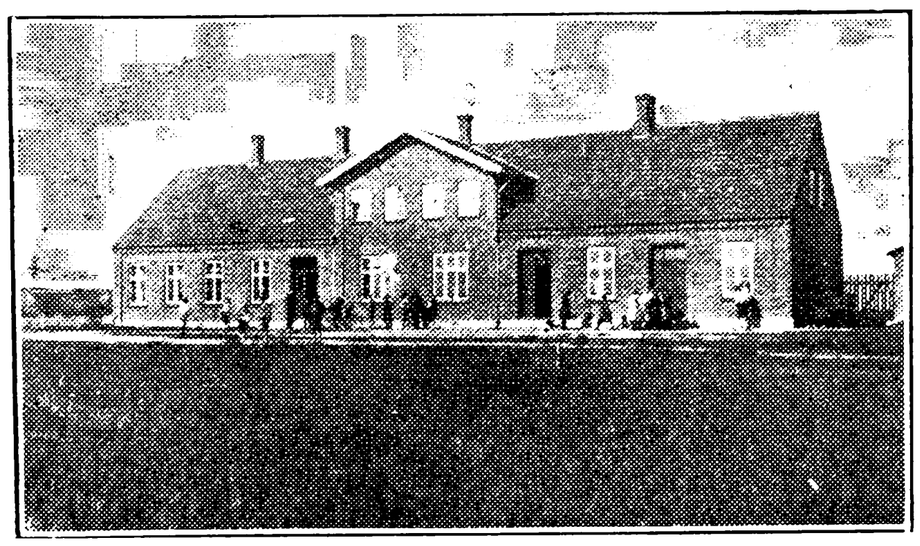

DYBE SØNDRE SKOLE.



Christensen, Jacob Pedersen, Førstelærer; f. 16. Aug. 1880 i Mundbjerg Skole, Sevel Sogn; Søn af Lærer Peder C. og Hustru Mette Kathrine, f. Jacobsen; gift 21. April 1924 m. Marie, f. Knudsen, f. 18. Aug. 1889 i Vilslev v. Ribe. N. Nissum Sem. 1902; forsk. korte Kursus; 1. Sept. 1902 Andenlærer Trabjerg Skole, Borbjerg Sogn; 1. Sept. 1905 Enelærer Gærup Skole, Thy; 1. Marts 1908 Førstelærer Dybe søndre Skole; Kirkesanger v. Dybe Kirke; Kirkebylærer; Medl. af Menighedsraadet.



Schouboe, Sidsel Marie, Frk., Forskolelærerinde; f. 25. Juni 1879 i Trans; Datter af Gaardmand Jakob S. og Hustru Johanne Marie, f. Christensen. Varde Forskolesem. 1904; 1. Marts 1905 Forskolelærerinde Hvilsom; 1. Marts 1907 Dybe søndre Skole.

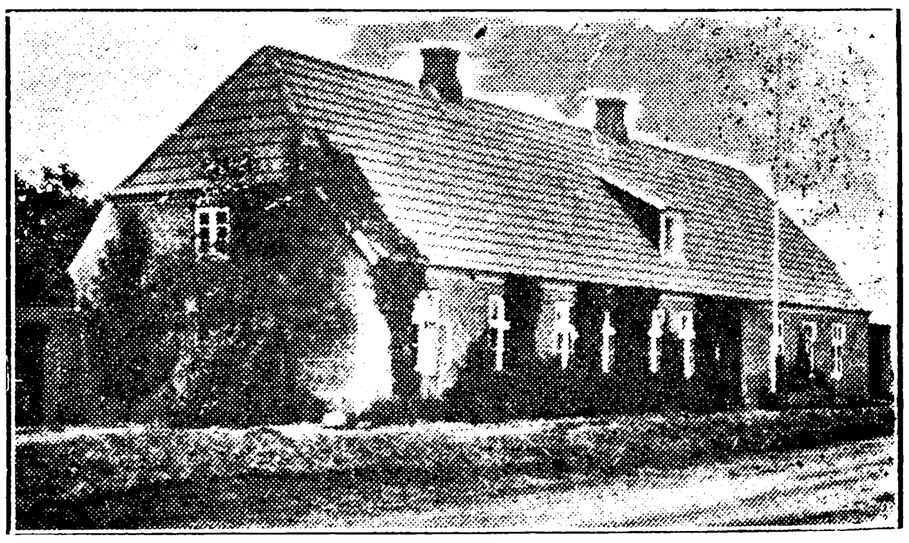

RAMME SKOLE.



Nørgaard, Lars, Førstelærer; f. 1. Juli 1882 i Vesløs, Thy; Søn af Grdj. Peder Christian Andersen og Hustru Kristine, f. Hessendahl; gift 9. Aug. 1912 m. Kirstine Marie Knudsen, f. Oddershede, f. 8. Dec. 1890 i Hillerslev. Haslev Sem. 1908; Gymnastikkursus Ollerup 1918; 1. Sept. 1908 Hjælpelærer Kjelstrup Skole; 1. Juni 1909 Andenlærer Sennels Skole; 1. Juni 1910 Enelærer Kjelstrup Skole; 1. Aug. 1913 Førstelærer Lillelund Skole; 1. Maj 1922 Enelærer Dybe nordre Skole; 1. Okt. 1926 Førstelærer

Ramme Skole; Kirkesanger v. Ramme Kirke; Kirkebylærer; Medl. af Menighedsraad siden 1924; Næstform. for Menighedsraadet i Ramme; Formand og Kasserer for Dybe-Ramme Sygekasse siden 1924; Formand for Det radikale Venstre, Lemvig-Kredsen.

Bach, Christen, Andenlærer; f. 3. Nov. 1872 i Vejerslev paa Mors; Søn af Grdj. Søren Christensen B. og Hustru Ane Kirstine, f. Klitgaard; gift 3. Juli 1893 m. Marie, f. Sommer, f. 15. Aug. 1874 i Nykøbing M. Silkeborg Sem. 1891; 8. Juli 1902 Andenlærer Ramme Skole.



Hebsgaard, Maren, Frk., Lærerinde; f. 14. Maj 1892 i Hvidbjerg Sogn; Datter af Grdj. Thomas H. og Hustru Maren; f. Nielsen. N. Nissum Sem. 1914; 1. Sept. 1915 Lærerinde Søndbjerg Skole; 1. Nov. 1917 Ramme Skole.

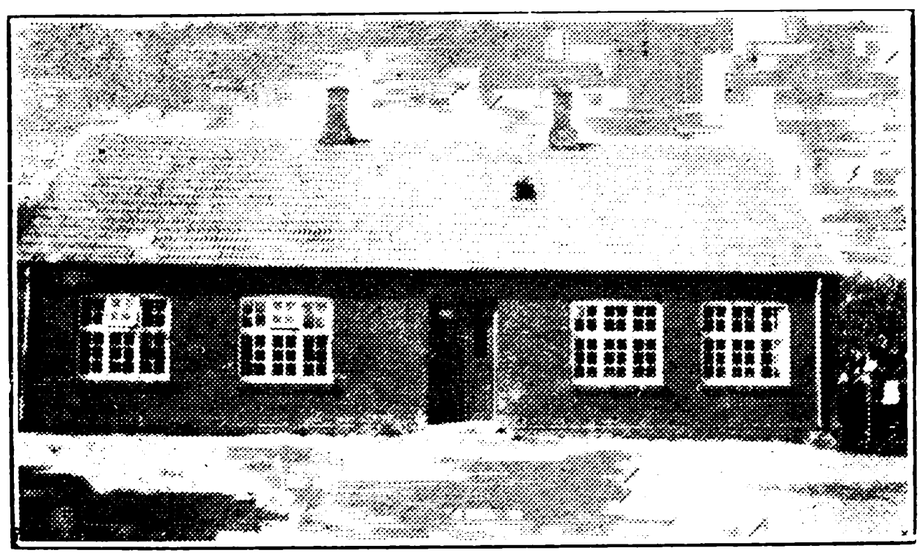

BONNET FRISKOLE, OPFØRT 1904.



Andersen, Kristiane, Frk., Lærerinde; f. 2. Okt. 1889 i Idom Sogn; Datter af Gaardmand Anders A. og Hustru Dorthea Kathrine, f. Christensen. Elbæk Lærerhøjskole 1920; Lærerkursus paa Askov Højskole; forsk. korte Kursus; 1. Nov. 1920 Lærerinde Gimsing Friskole; 1. Nov. 1924 Bonnet Friskole.

EGVAD KOMMUNE.

FOERSUM SKOLE.



Jørgensen, Jørgen, Førstelærer; f. 1. Dec. 1873 i Haarby, Fyn; Søn af Skomager Hans Peter J. og Hustru Ane, f. Hansdatter Skov; gift 6. Jan. 1903 m. Birthe Marie, f. Hansen, f. 2. Nov. 1878 i Haarby, Fyn. N. Nissum Sem. 1901; 1. Okt. 1901 kst. Lærer Nebel, Vorbasse; 1. Maj 1902 Bøvling østre Skole; 1. Okt. 1908 Stoustrup, Aadum Sogn; 1. Aug. 1918 Førstelærer Foersum Skole; Medl. og Næstformand for Egvad Menighedsraad; tidl. Medl. af Værgeraadet; Formand for Husflidsforening.



Jensen, Kirstine Petrine, Frk., Vinterlærerinde; f. 7. Jan. 1904 i Aadum Sogn; Datter af Grdj. Emil J. og Hustru Karen, f. Olsen. Hoven Kvindehøjskole 1922; 1922 Vinterlærerinde Rosendal Skole; 1929 Foersum Skole.

TARM KOMMUNESKOLE,
OPFØRT 1901, TILBYGNING 1919 OG 1930.



Nielsen, Gerhardt, Førstelærer; f. 17. Okt. 1893 i Ølgod Sogn; Søn af Vinterlærer Jeppe Hejbøl og Hustru Kirstine, f. Larsen; gift 11. Nov. 1919 m. Dagmar, f. Jepsen, f. 12. Sept. 1898 i Aarre. N. Nissum Sem. 1915; Kursus i Dansk, Regning, Skrivning og Bogføring; 1. Nov. 1917 Tredielærer Tarm Kommuneskole; 1928

Førstelærer smstds.; Lærer v. Teknisk Skole i Tarm 1917; Medl. af Bestyrelsen for Lærerkreds 111; Formand for Værgeraadet 1929—33; Formand for Børneværnet 1933.

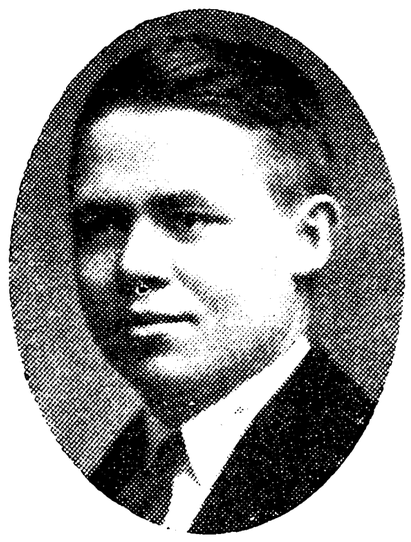

Andersen, Charles Joh. Vald. Petersen, Lærer; f. 1. Sept. 1900 i Bøtø, Væggerløse Sogn; Søn af Grdj. P. A. og Hustru Marie, f. Rasmussen; gift 4. Dec. 1927 m. Anna, f. Andersen, f. 3. Okt. 1904 i Alling. Haslev Sem. 1921; Kursus i Sløjd 1925, 29 og 32; Kursus i Gymnastik Ollerup 1926; Kursus paa Statens Tegnelærerskole 1931; 1923 Lærer Antvorskov Højskole; 1924 Himmelbjerggaarden; 1926 Vestjydsk Kostskole; 1927 Tarm Kommuneskole; tillige Sløjdlærer paa Vestjydsk Kostskole.



Laustrup, Aage Georg, Lærer; f. 25. Jan. 1899 i Lønborg Sogn; Søn af Parcellist Kr. Frandsen og Hustru Ane Kirstine, f. Møller; gift 8. Maj 1925 m. Sofie, f. Christensen, f. 2. Okt. 1902 i Spentrup Sogn. N. Nissum Sem. 1923; Aarsk. 1932—33; Tillægseks. i Engelsk 1927 og i Tysk 1933; Kursus i Tegning og Bogføring; 1924 Andenlærer Sevel Skole; 1925 Tarm; 1933 Lærer Tarm Kommuneskole; Lærer v. Teknisk Skole 1927.



Heltoft, Claudia, Frk., Forskolelærerinde; f. 20. Jan. 1905 i Vejlby, Riisskov; Datter af Skoleinspektør Thomas H. og Hustru Claudia, f. Clausen (død 1905). Vejle Forskolesem. 1931; Aarhus Musikkonservatorium 1922—25; April 1933 Vikar Tarm Kommuneskole; 1. Aug. 1933 Aspirant smstds.



Olesen, Sara, Frk., Forskolelærerinde; f. 17. Marts 1901 i Skern; Datter af Møller Jens O. og Hustru Karen, f. Jensen. Femmers Sem. 1929; 1929 Aarsvikar Vinderup; 1930 Vinterlærerinde Marup pr. Skern; 1931 Lærerinde Horne Højskole, Vendsyssel; 1. Febr. 1932 Vikar Tarm Kommuneskole; 1. Aug. 1933 fast ansat smstds.

EJSING KOMMUNE.

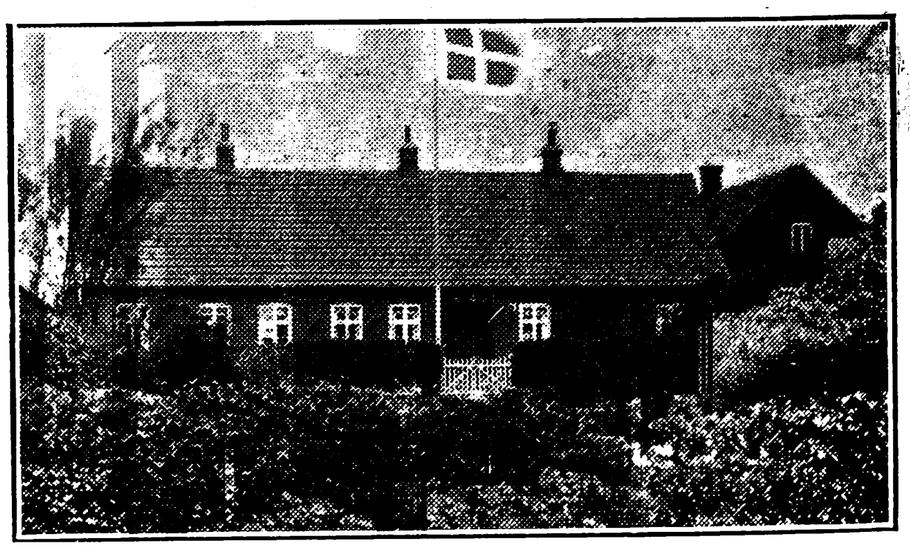

EGEBJERG SKOLE.



Andersen, Jens, Førstelærer; f. 19. Juli 1889 i Nørre Vejen, Rind Sogn; Søn af Grdj. Johannes A. og Hustru Johanne Kathrine, f. Nielsen; gift 15. April 1919 m. Maren, f. Krarup, f. 15. Jan. 1890 i Næs Sogn. N. Nissum Sem. 1912; forsk. korte Kursus; 15. Sept. 1912 Vikar Møborg nordre Skole; 1. Jan. 1913 kst. Enelærer smstds.; 1. Okt. 1914 fast ansat smstds.; 1. Nov. 1922 Enelærer Møborg vestre Skole; 1. Maj 1923 Førstelærer Egebjerg Skole; Næstformand for Menighedsraadet; Kommunalrevisor; Revisor i Egebjerg Brugsforening; Medl. af Bestyrelsen

for Ejsing K. F. U. M.; Formand for Kristelig Lytterforening, Ejsing Sogn.



Pedersen Østerby, Karen, Frk., Forskolelærerinde; f. 5. Marts 1869 i Møborg pr. Bækmarksbro; Datter af Grdj. Thomas Pedersen Ø. og Hustru Mariane, f. Nødskov. Hoven Kvindehøjskole 1900; 1. Nov. 1900 Vinterlærerinde Sdr. Bork Skole pr. Tarm; 15. Nov. 1902 kst. Forskolelærerinde Egebjerg Skole; 1. Febr. 1903 fast ansat smstds.



EJSING SKOLE, OPFØRT 1864.

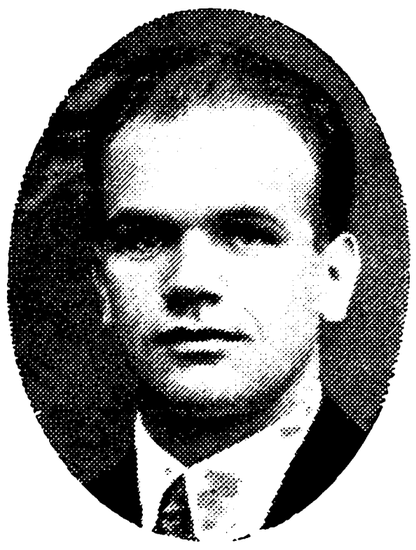

Jørgensen, Frederik Christian, Førstelærer; f. 20. Juli 1904 i Bækkeskov, Everdrup Sogn; Søn af Grdj. Anton Marius J. og Hustru Inger Caroline, f. Sørensen; gift 6. Dec. 1931 m. Edith Agnete, f. Jensen, f. 19. Okt. 1909 i Struer. N. Nissum Sem. 1928; 1. Nov. 1928 Vikar Lomborg nordre Skole pr. Bonnet; 1. Maj 1929 Struer komm. Borger og Realskole; 1. Maj 1930 Ejsing Skole; 1. Dec. 1932 Førstelærer smstds.

Pedersen, Jørgine, Frk., Lærerinde; f. 15. Nov. 1887 i Raarup; Datter af Tømrer Mads P. P. og Hustru Mette Marie, f. Rasmussen. Odense Forskolesem. 1914; forsk. korte Kursus; 1915 korte Vikariater; 1. Juli 1915 Vikar Ejsing Forskole; 1. Nov. 1915 kst. Forskolelærerinde smstds.; 1. Sept. 1925 Lærerinde Ejsing Skole;



tidl. Medl. af Menighedsraadet; Medl. af Bestyrelsen for Kirkeligt Samfund for Ejsing.

RAAST SKOLE.

Nielsen, Niels, Enelærer; f. 13. Febr. 1876 i Simmelkær pr. Sunds; Søn af Landmand Søren N. og Hustru Maren, f. Thomsen; gift 21. Jan. 1917 m. Anna, f. Mosbech, f. 28. Aug. 1875 i Løgstør. Ribe Sem. 1912; Vinter 1912—13 Vinterlærer Albæk Biskole v. Skern; Sommer 1913 Vikar V. Hjermitslev Skole, Vendsyssel; Vinter 1913—14 Vinterlærer Albæk Biskole; Sommer 1914 Vikar Debelmose Skole, Borris; 1. Juli 1914 kst. Enelærer Raast Skole; 1. Aug. 1914 fast ansat smstds.; Formand for Værgeraadet; tidl. Næstformand for Menighedsraadet; tidl. Medl. af Bestyrelsen for Ejsing Sogns Sygekasse.



HVIDEMOSE PRIVATE SKOLE.



Stentoft, Dorthea, Frk., Lærerinde; f. 28. Febr. 1910 i Tøttrup pr. Hørdum, Thy; Datter af Grdj. Niels Chr. S. og Hustru Christine Johanne, f. Østergaard. N. Nissum Sem. 1932; 1. Okt. 1932 Lærerinde Hvidemose private Skole.

ESTVAD-RØNBJERG KOMMUNE.

ESTVAD NORDRE SKOLE.

Nielsen, Hans Emanuel, Enelærer; f. 6. Aug. 1898 i Silkeborg; Søn af Skolebetjent Jakob N.



og Hustru Marie, f. Hansen; gift 4. Nov. 1924 m. Elise Kristine, f. Bernt, f. 26. Febr. 1897 i Vesløs Sogn. N. Nissum Sem. 1923; Eks. i Bogføring 1924; forsk. korte Kursus; 1. Nov. 1923 Lærer Haandværkerhøjskolen i Haslev; 1. April 1924 Vikar Thise Skole i Salling; 1. Jan. 1925 kst. Andenlærer smstds.; 1. Marts 1925 fast ansat smstds.; 1. Sept. 1927 Enelærer Estvad nordre Skole; Organist v. Estvad Kirke; Kirkebylærer; tidl. Formand og Kasserer for Estvad-Rønbjerg Sygekasse; Medl. af Bestyrelsen for Hjælpekassen i Estvad-Rønbjerg Kommune; Medl. af Menighedsraadet i Estvad; Medl. af Bestyrelsen for K. F. U. M. i Estvad-Rønbjerg.

ESTVAD SØNDRE SKOLE.

Larsen, Lars Christian, Enelærer; f. 10. Febr. 1894 i Vestervig; Søn af Farver Laust Peter L. og Hustru Kirstine, f. Pedersen; gift 29. Okt. 1919 m. Ane Kathrine, f. Christensen, f. 6. April 1898 i Tøndering. Realeks. 1911; N. Nissum Sem. 1915; 1. Okt. 1917 Andenlærer Rønbjerg Skole; 1. Maj 1921 Enelærer Vangsaa Skole; 1. Marts 1922 Estvad søndre Skole; Kirkeværge; Form. for Sygekassen og Estvad Bibliotek.

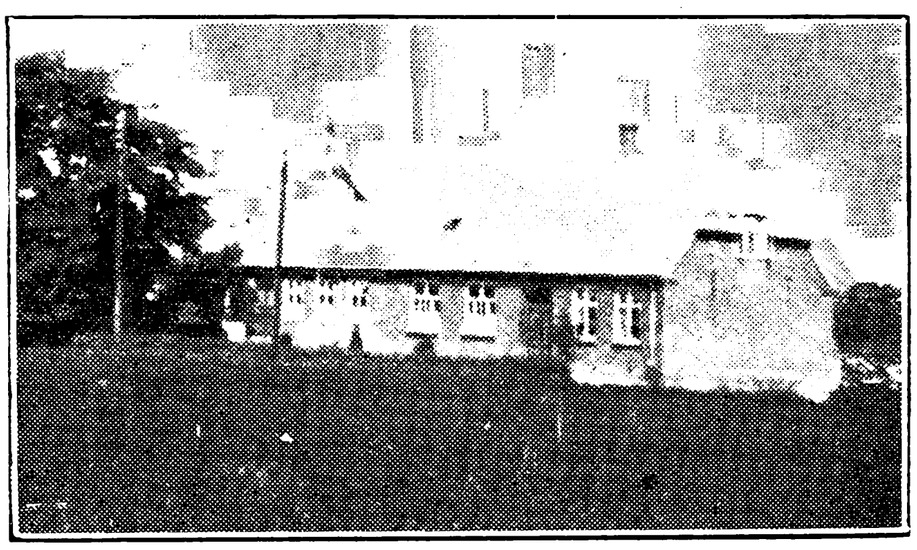

RØNBJERG SKOLE.

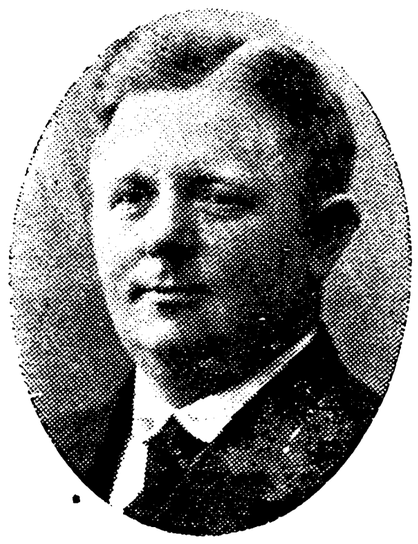

Funch, Hans Henrik, Førstelærer; f. 27. Aug. 1886 i Fuglsbølle pr. Rudkøbing; Søn af Grdj. Rasmus F. og Hustru Martha Kirstine, f. Hansen; gift 25. April 1929 m. Karen, f. Hougaard, f. 26. Okt. 1900 i Megtrup pr. Holstebro. Odense Sem. 1910; 1. Juli 1912 Andenlærer Rønbjerg Skole; 1. Aug. 1917 Førstelærer smstds.

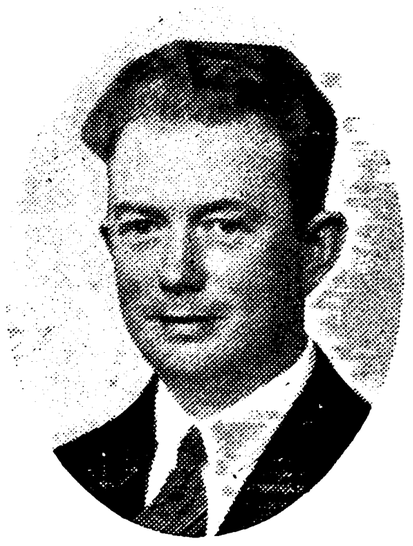

Noe, Knud Kristian, Andenlærer; f. 18. Nov. 1901 i N. Nissum; Søn af Blikkenslager Peder N. og Hustru Mette Marie, f. Andersen; gift 16. April 1930 m. Else Johanne, f. Gjelstrup, f. 1. Febr. 1905 i Lemvig. N. Nissum Sem. 1927; Husflidskursus; Vinter 1927—28 Vinterlærer Tim østre Skole; 1. Maj 1928 Lærer Hoptrup Højskole; 1. Juli 1932 Andenlærer Rønbjerg Skole; Kirkesanger v. Rønbjerg Kirke; Form. f. Estvad-Rønbjerg Sygekasse; Form. f. Estvad-Rønbjerg K. F. U. M.

FABJERG KOMMUNE.

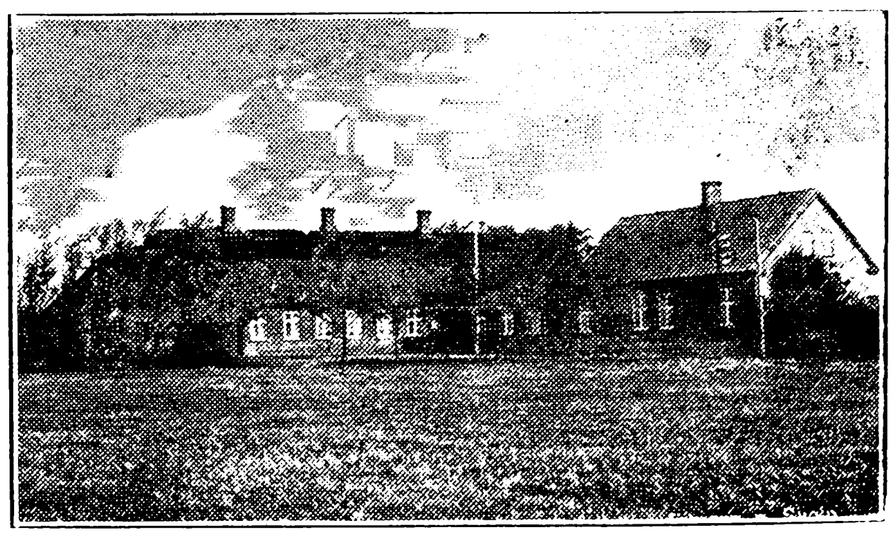

FABJERG NORDRE SKOLE,
OPFØRT 1882 OG 1909.



Thomsen, Niels Marinus, Førstelærer; f. 9. Sept. 1875 i Stundsig, Horne Sogn; Søn af Grdj. Christen T. og Hustru Marie Kathrine, f. Christensen; gift 13. Sept. 1901 m. Maren, f. Madsen Lind, f. 19. Juni 1872 i Østerlind, Gudum. N. Nissum Sem. 1899; forsk. korte Kursus;

Sløjdlærereks.; 1899—1900 korte Vikariater; 1. Jan. 1901 Timelærer Esbjerg komm. Skolev.; 1. Maj 1901 Enelærer Fløe Skole, Aalborg Amt; 1. Maj 1904 Tillerup Skole, Randers Amt; 1. Jan. 1924 Førstelærer Fabjerg nordre Skole; tidl. Medlem af Menighedsraadet og Sogneraadet; tidl. Kommunalrevisor i Tillerup; Form. for Ebeltoft-Kredsens Venstreorganisation i en Aarrække; Medstifter af og i en Aarrække Leder af Sognets Bogsamling; tidl. Form. for Danmarks Lærerforenings 86. Kreds; tidl. Form. for Sygeplejeforeningen; Form. for Kristelig Skoleforening for Djursland og Mols i en Aarrække; Medl. af Bestyrelsen for Lemvig-Kredsens Venstreorganisation; Form. for Blaa Kors' Kredsforbund for Lemvig og Omegn.



Jørgensen, Johanne, Frk., Forskolelærerinde; f. 23. Juni 1886 i Sdr. Felding; Datter af Grdj. Anders J. og Hustru Abelone, f. Jørgensen. Vejle Forskolesem. 1911; Feriekursus i Gymnastik 1912 og 1916; 1. Nov. 1911 Lærerinde Sønderup Friskole, Støvring; 1. Nov. 1912 Vikar Snejbjerg Skole; 1. Febr. 1913 Forskolelærerinde Fabjerg nordre Skole.

FABJERG SØNDRE SKOLE,
OPFØRT 1827, OM- OG TILBYGGET 1910.

Kristensen Skriver, Iver, Førstelærer; f. 15. Juni 1890 i Hvidbjerg Sogn, Thy; Søn af Grdj. Christian S. og Hustru Karen, f. Lyhne; gift 21. Maj 1915 m. Lærerinde Karen, f. Kirk, f. 16. April 1889 i Harboøre. N. Nissum Sem. 1914; 1. Febr. 1915 Enelærer Iller Skole, Grønbæk Sogn; 1. Aug. 1918 Førstelærer Krarup Skole, Nødager Sogn; 1. Okt. 1920 Fabjerg søndre Skole; tidl. Kirkesanger v. Nødager Kirke; Kirkesanger v. Fabjerg Kirke i 11 Aar.



Bak, Marie Jensen, Frk., Forskolelærerinde; f. 4. Okt. 1891 i Serup; Datter af Boelsmand Niels Jensen B. (død) og Hustru Ane, f. Jensen. Th. Langs Forskolesem. 1922; forsk. korte Kursus; 1922—24: Vikar Skanderup Skole v. Gjern, Hjerm østre Skole og Hinge Skole; 1. Dec. 1924 Forskolelærerinde Fabjerg søndre Forskole; Formand for K. F. U. K. i Fabjerg Sogn.

FASTER KOMMUNE.



ASTRUP SKOLE.



Kristensen, Kristian Theodor, Førstelærer; f. 4. Marts 1882 i Attrup, Torslev Sogn; Søn af Husmd. Jacob K. og Hustru Marie, f. Jensen; gift 9. Juni 1911 m. Ane Else, f. Christiansen, f. 8. Marts 1886 i Tarp, Sdr. Felding. Ranum Sem. 1909; forsk. Kursus; 1. Jan. 1910 Vikar Skjoldbjerg, Vorbasse Sogn; 1. Marts 1911 Fasterlund Skole; 1. Nov. 1912 Førstelærer Astrup Skole; Formand for Husflidsforeningen; Kredsformand for Dansk Missionsselskab og Formand for Ringkøbing Amts Husflidskreds.



Rasmussen, Ingrid Methea Marie, Frk., Pogelærerinde; f. 8. Aug. 1903 i Ho, Oksby; Datter af Lærer Mads R. og Hustru Kristine, f. Christensen. Th. Langs Forskolesem. 1924; Askov Højskole; Organisteks.; 1. Sept. 1926 Vikar Hauge Skole; 1. Nov. 1927 Friskolelærerinde Faurholt Skole; 1. Nov. 1929 Pogelærerinde Astrup Skole.



Skovenborg, Johannes, Vinterlærer; f. 5. Okt. 1909 i Taulov Sogn; Søn af Grdj. S. S. og Hustru Sofie, f. Jørgensen. Præliminæreks.; Haslev Sem. 1930; Organisteks.; 1. Nov. 1930 Vinterlærer Astrup Skole

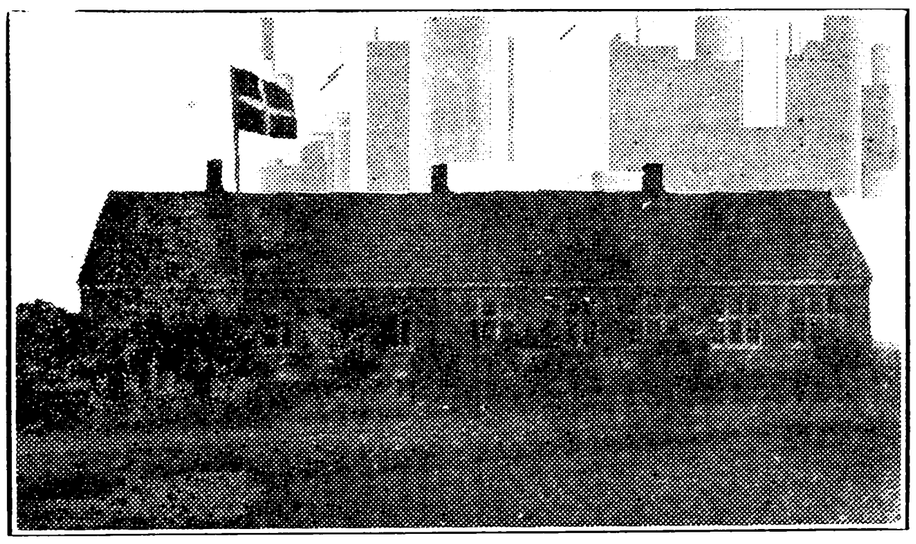

EJSTRUP SKOLE, OPFØRT 1912.



Hansen, Rasmus Martin, Enelærer; f. 2. Marts 1893 i Sdr. Broby Sogn; Søn af Gaardmand Niels Christian H. og Hustru Johanne, f. Vestermark; gift 9. Nov. 1928 m. Rosa Niline, f. Christiansen, f. 28. Maj 1909 i Borris Sogn. Præliminæreks.; Haslev Sem. 1915; 25. Nov. 1918 Enelærer Ejstrup Skole.

Clausen, Nina, Frk., Vinterlærerinde; f. 12. Juli 1908 i Lønborg; Datter af Grdj. J. C. og Hustru Sørine, f. Nielsen. Kbhvns. Forskolesem. 1930; 1. Nov. 1930 Vinterlærerinde Ejstrup Skole.

FASTER SKOLE.

Røgler, Marius Henrik Hansen, Førstelærer; f. 20. Juli 1891 i Røjle; Søn af Centralbestyrer Henrik Hansen og Hustru Ane Marie, f. Rasmussen; gift 30. Marts 1920 m. Mette Marie Christine, f. Nielsen, f. 4. Okt. 1883 i Faarup. Gedved Sem. 1912; forsk. Kursus; 1. Marts 1914 Andenlærer Hallund; 1. April 1918 Enelærer Oens Skole; 1. Aug. 1924 Førstelærer Faster Skole; Formand for Værgeraadet.



Rasmussen, Astrid, Frk., Vinterlærerinde; f. 18. Jan. 1912 i Tinghøj, Varde; Datter af Mads R. og Hustru Kjerstine, f. Kristensen. Vejle Forskolesem. 1932; 18. Febr. 1933 Vikar Astrup Skole; 1. Nov. 1933 Vinterlærerinde Faster Skole.

FJALTRING-TRANS KOMMUNE.

FJALTRING SKOLE.



Moesgaard Nielsen, Jens, Førstelærer; f. 9. Jan. 1898 i Strellev pr. Ølgod; Søn af Husmd. Jens N. og Hustru Kirstine, f. Poulsen; gift 1. Aug. 1920 m. Anna, f. Petersen, f. 28. Okt. 1898 i Strellev. Gedved Sem. 1926; 12. Juli 1926 Lærer Nr. Aaby Fri- og Efterskole; 1. Maj 1929 Enelærer Favrholt Skole pr. Ikast; 1. April 1933 Førstelærer Fjaltring Skole.

Christensen, Anna, Frk., Lærerinde; f. 19. Febr. 1893 i Hvidbjerg; Datter af Grdj. Anton C. og Hustru Maren, f. Pedersen. Aarhus Sem. 1915; kort Kursus; 1916—20: Vikar Ydby Forskole, Thy, Klakring Skole, Snedsted Skole; 1. Aug. 1920 Lærerinde Fjaltring Skole; Organist v. Fjaltring Kirke.



TRANS SKOLE.

Larsen, Lars Christian, Enelærer; f. 20. Nov. 1893 i Aabybro; Søn af Skrædermester Niels

Chr. L. og Hustru Kirstine, f. Christensen; gift 28. Okt. 1920 m. Christine Slebsager, f. Carstensen, f. 18. Febr. 1894 i Hornsyld. Jonstrup Sem. 1915; korte Kursus; 1. Juni 1915 Hjælpelærer Nørhalne østre Skole; 1. Sept. 1916 Andenlærer Nebsager Hovedskole; 1. Okt. 1920 Enelærer Trans Skole; Kirkesanger v. Trans Kirke; Kirkebylærer; tidl. Formand for Fjaltring Brugsforening; Medl. af Bestyrelsen for Hjælpekassen.

FJALTRING PRIVATSKOLE.

....., Skoleleder.

FLYNDER KOMMUNE.



BÆKMARKSBRO SKOLE, OPFØRT 1920.



Billeskov, Peter, Enelærer; f. 22. April 1892 i Hvidbjerg; Søn af Skomager Bernhard Christian B. og Hustru Katrine Margrethe, f. Pedersen; gift 3. Aug. 1918 m. Ane Johanne, f. Odgaard, f. 14. Maj 1892 i Hvidbjerg. Ranum Sem. 1913; 1. Juli 1915 Andenlærer Tilst Skole pr. Mundelstrup; 1. Marts 1918 Enelærer Flynder søndre Skole; 1. Nov. 1920 Bækmarksbro Skole.

FLYNDER NORDRE SKOLE.

Christensen, Jacob Marius, Enelærer; f. 27. Nov. 1905 i Ørum, Thisted Amt; Søn af Installatør Jens Lausten C. og Hustru Laura, f. Nielsen; gift 27. Nov. 1930 m. Else Kristine, f. Søndergaard, f. 27. Nov. 1911 i Hjerm. Haslev Sem. 1927; forsk. korte Kursus; Kursus Ollerup Gymnastik-Højskole; 1928—30: Vikar Vejrum søndre Skole og Rom Skole; 1. Sept. 1930 Bøvling Klit og Torsminde Skoler; 1. Nov. 1930 fast ansat smstds.; 1. April 1932 Enelærer Flynder nordre



Skole; Kirkesanger v. Flynder Kirke; Kirkebylærer; Medl. af Bestyrelsen for K. F. U. M. i Flynder.

FLYNDER SØNDRE SKOLE.

Hoppe, Ejnar Christian, Enelærer; f. 18. Okt. 1899 i Brøndum pr. Hobro; Søn af Købmand Christen H. og Hustru Ane Sofie, f. Jensen; gift 21. Aug. 1925 m. Maren, f. Christensen, f. 5. Juni 1897 i Sædding. Realeks.; N. Nissum Sem. 1921; Aarsk.; 1. Nov. 1921 Lærer Bagterp Børne- og Efterskole; 1. April 1922 Vikar Binderup Skole pr. Nibe; 1. Maj 1922 Bjært-Binderup Skole; 1. Febr. 1923 Andenlærer smstds.; 1. Juni 1925 Enelærer Flynder søndre Skole.



Hoppe, Johannes Bernhard, Lærer; f. 5. Marts 1909 i Brøndum pr. Hobro; Søn af Købmand Christen H. og Hustru Ane Sofie, f. Jensen. N. Nissum Sem. 1930; 1. Aug. 1930 Lærer Fastrup Børnehjem pr. Viborg; 1. Sept. 1932 Vikar Flynder søndre Skole.

GELLERUP KOMMUNE.



BUSK SKOLE.

Jensen, Jens Christian, Førstelærer; f. 29. April 1880 i Astrup, Hjørring Amt; Søn af Murer Jens



Christian J. og Hustru Kathrine, f. Nielsen; gift 5. Jan. 1909 m. Anna, f. Nielsen, f. 21. Okt. 1881 i Karlebo v. Hillerød. N. Nissum Sem. 1908; Kursus i Gymnastik; 1908 Lærer Krogshøj Skole, Sinding; 1. April 1914 Førstelærer Busk Skole.



Lauridsen, Karen, Frk., Forskolelærerinde; f. 29. Okt. 1908 i Aulum; Datter af Rentier, Landmand Laurids L. og Hustru Mette Marie, f. Madsen. Vejle Forskolesem. 1931; Forberedelseskursus; Gymnastikkursus Snoghøj; Privatundervisning i Orgelspil; Sept. 1931 Vikar Hammershøj; Marts 1932 Forskolelærerinde Busk Skole; ledet Gymnastikken i Hammerum.

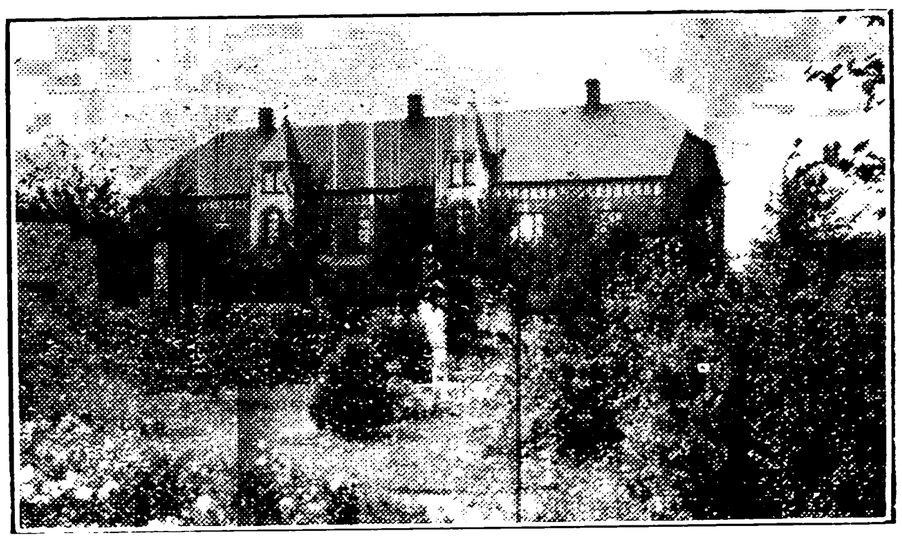

HAMMERUM SKOLE, OPFØRT 1908.

Kirk, Magnus Jørgensen, Førstelærer, Løjtnant; f. 26. Juni 1893 i Klakring, Juelsminde; Søn af Grdj. C. K. og Hustru Margrethe Hansen, f. Bisgaard; gift 16. April 1919 m. Marie, f. Sand, f. 21. Sept. 1894 paa Nørkjærgaard i Stauning Sogn. N. Nissum Sem. 1914; 1914—15 Vinterlærer Skjern; Artilleriets Kornetskole; 1. Nov. 1917 Højskolelærer Børkop Højskole; 1. Nov. 1921 Førstelærer og Kirkesanger i Herborg; 1. Sept. 1928 Førstelærer Hammerum Skole; forskellige Tillidshverv.



Kudahl, Søren Jacobsen, Lærer; f. 9. Sept. 1906 i Ryde Sogn pr. Vinderup; Søn af Grdj. Villads K. og Hustru Nielsine, f. Hofmann. Præliminæreks.; Gedved Sem. 1927; Tillægseks. i Engelsk; 1927—29 Vikariater; 1. Juli 1929 Lærer Hammerum Skole.

Rasmussen, Petrea, f. Andreassen, Frue, Forskolelærerinde; f. 13. Dec. 1878 i Serritslev, Vendsyssel; Datter af Landmand Jens A. og Hustru Anna Marie, f. Jensen; gift 22. Marts 1919 m. Lærer Rasmus Peter R., f. 5. Nov. 1885 i Taanum. Th. Langs Forskolesem. 1900; Feriekursus; Instruktionskursus; Vinterlærerinde Ilsted Skole, Gørding og Lustrup, Ribe; 1. Juni 1901 kst. Forskolelærerinde Hammerum Skole; 1. Jan. 1902 Forskolelærerinde smstds.; Formand for K. F. U. K. i Hammerum og Lærerinde v. Søndagsskolen i flere Aar; Formand for Araberkredsen i flere Aar.

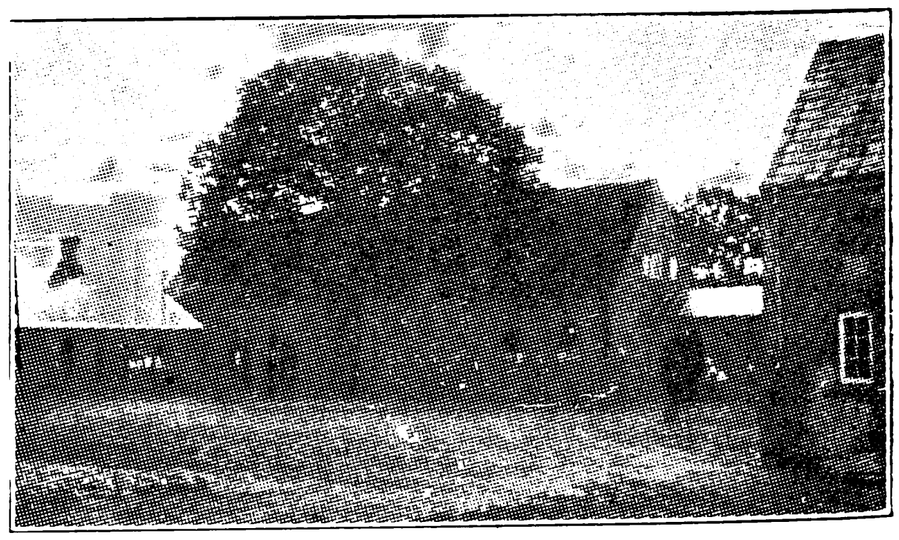

HAUGE SKOLE, OPFØRT 1884.



Kornum, Jens Søren Christian, Førstelærer; f. 23. April 1873 i Gøttrup, Vester Han Herred;

Søn af Husmd. Søren Nielsen og Hustru Kirstine, f. Jensen; gift 24. Aug. 1907 m. Mette Marie, f. Mikkelsen, f. 19. April 1882 i Ikast. Ranum Sem. 1902; forsk. Feriekursus; 1. Okt. 1904 Lærer Faurholt Skole, Ikast Sogn; 1. April 1907 Tømmerby, Hjørring Amt; 1. Juli 1908 Førstelærer Hauge Skole, Gjellerup Sogn; Medl. af Bestyrelsen for Blaa Kors, Formand 1917—31; Meddeler til Herning Avis og Herning Folkeblad.



Grønbæk, Agnes, Frk., Forskolelærerinde; f. 16. Aug. 1889 i Aulum; Datter af Grdj. P. G. og Hustru Ane, f. Nielsen. Th. Langs Forskolesem. 1910; Aarsk. 1926—27; flere korte Kursus; 1912 Forskolelærerinde Sdr. Bork Skole; 1921 Egholt Skole; 1922 Hauge Skole.

LUND SKOLE.

Blom, Laurids Boyesen, Førstelærer; f. 28. Marts 1885 i Eltang, Sdr. Vilstrup Sogn; Søn af Grdj. Laurids Boyesen B. og Hustru Anna Marie, f. Buch; gift 4. Aug. 1911 m. Karen, f. Andersen, f. 15. Sept. 1879 i Skads Sogn. Haslev Sem. 1913; 1915 Lærer Skjern; 1917 Agtrup Skole; 1926 Haslev Haandværkerhøjskole; 1. April 1929 Førstelærer Lund Skole; Medl. af Menighedsraadet; tidl. Formand for Sygekassen.



Kallesøe, Asta, Frk., Forskolelærerinde; f. 8. Sept. 1874 i Grønfeldt, Agri Sogn; Datter af Lærer Peter K. og Hustru Karen Marie, f. Pedersen. Th. Langs Forskolesem. 1903; Anskuelseskursus; Feriekursus; Maj 1904 Lærerinde Strandby Skole; Okt. 1905 Rimsø Skole; Juni 1908 Forskolelærerinde Lund Skole; Medl. af Værgeraadet i 10 Aar.

GIMSING KOMMUNE.

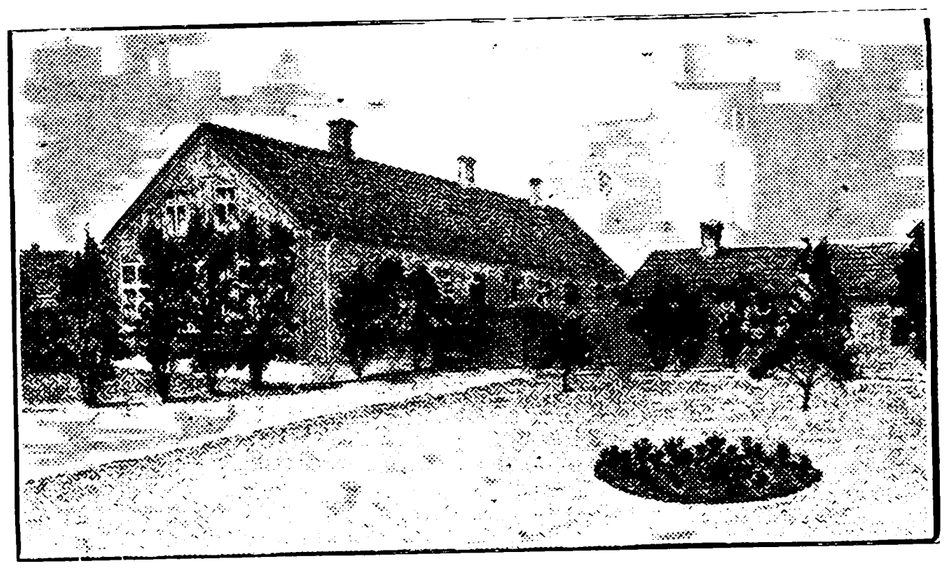

GIMSING VESTRE SKOLE, OPFØRT 1920.



Tanghøj, Fr. Emil, Enelærer; f. 29. Sept. 1889 i Søstrup Sogn; Søn af Bager Carl Chr. Petersen og Hustru Ingeborg, f. Jørgensen; gift 17. Aug. 1913 m. Mariane, f. Johnsen, f. 24. Juli 1878 i Gedsing v. Auning. N. Nissum Sem. 1913; korte Kursus; 1913 fast Vikar Viborg Søndermarks Skole; 1. Okt. 1914 Andenlærer Hillerslev paa Fyn; 1. Okt. 1915 Førstelærer Finderup v. Skern; 1. Febr. 1920 Enelærer Gimsing vestre Skole.

GIMSING ØSTRE SKOLE, OPFØRT 1898.



Søborg, Johs. Kristensen, Enelærer; f. 7. Juli 1896 i Læborg Sogn; Søn af Lærer Th. Kristensen S. (død) og Hustru Marie Kirstine, f. Petersen; gift 7. Aug. 1923 m. Agnes, f. Nielsen Dahl, f. 13. Aug. 1900 i Gimsing østre Skole. Gedved Sem. 1917; Aarsk. 1923—24; forsk. korte Kursus; 1. Febr. 1920 Andenlærer Gimsing østre Skole; 1. Juli 1925 Enelærer smstds.; Kirkesanger v. Gimsing Kirke siden 1920; Formand for Værge-

raadet siden 1929; Medl. af Menighedsraadet siden 1930; Kirkeværge.

GROVE KOMMUNE.

GROVE SKOLE.

Jensen, Jens Christian, Enelærer; f. 30. Sept. 1875 i Sonnerup Sogn, Thy; Søn af Husmd. Jens J. og Hustru Ane Marie, f. Poulsen; gift 24. Juli 1925 m. Thora Marie, f. Mikkelsen, f. 22. April 1900 i Staulund, Haderup Sogn. N. Nissum Sem. 1896; 5. Jan. 1897 Enelærer Gjørup Skole, Stagstrup Sogn; 26. Jan. 1900 Pederstrup Skole pr. Viborg; 1. Aug. 1908 Vejlby Skole pr. Allingaabro; 1. Sept. 1912 Grove Skole; Kirkesanger; Medl. af Menighedsraadet.

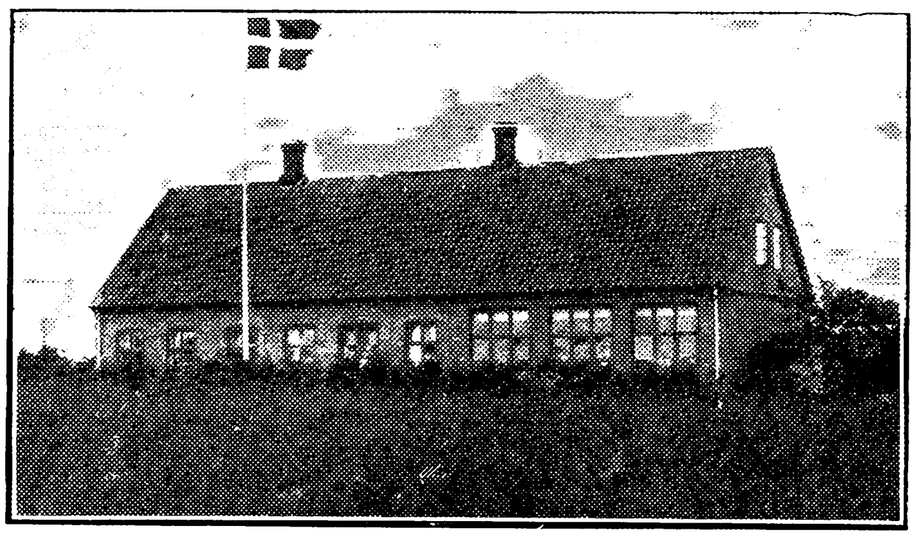

KØLVRAA SKOLE, OPFØRT 1902.



Madsen, Niels, Enelærer; f. 20. Juni 1879 i Sønderby, Glud Sogn; Søn af Grdj. Knud M. og Hustru Mette Kathrine, f. Jørgensen; gift 1. Sept. 1903 m. Bothilde Kirstine Frederikke, f. Schmidt, f. 18. Nov. 1876 i Sækkelund, Sønderjylland. Gedved Sem. 1902; Liselund Menighedsskole 1912—13 og 1914—15; 1. Dec. 1902 Enelærer Kølvraa Skole; tidl. Medl. af Menighedsraadet; tidl. Medl. af Bestyrelsen for Haderup-Grove Kommunes Sygekasse; Regnskabsfører for Karup Brugsforening; Formand for Foredragsforeningen.

GUDUM KOMMUNE.



GUDUM NORDRE SKOLE, OPFØRT 1872, OMB. 1929.



Kjær, Aage, Enelærer; f. 15. Nov. 1900 i Olling, Assing Sogn pr. Kibæk; Søn af Grdj. Chr. K. og Hustru Ane, f. Ipsen; gift 24. Nov. 1929 m. Elna Meta, f. Sørensen, f. 29. Juni 1902 i Astrup pr. Borris. N. Nissum Sem. 1926; 1926—28: Vikar Albæk Hede, Assing Sogn, Bjerregrav Skole, Aalum Skole pr. Randers, Øster Gaardsdal, Vorgod Hovedskole; 1. Okt. 1929 Enelærer Gudum nordre Skole; Distriktskirkesanger.

GUDUM VESTRE SKOLE.



Laursen, Ole Mundbjerg, Førstelærer; f. 28. Febr. 1903 i Sevel pr. Vinderup; Søn af Grdj. Søren L. og Hustru Jensine, f. Jensen; gift 9. Aug. 1929 m. Emma, f. Petersen, f. 25. Febr. 1908 i Gudum Sogn. N. Nissum Sem. 1928; 1. Sept. 1928 Vikar Rimmerhus Skole, Vorgod Sogn; 1. Maj 1932 Førstelærer Gudum vestre Skole; Kirkesanger; Formand for K. F. U. M. i Gudum Sogn.

Futtrup, Semine Charlotte, Frk., Lærerinde; f. 14. April 1885 i Lemvig; Datter af Havnefoged J. J. F. og Hustru Karen, f. Pedersen.



Præliminæreks. 1903; N. Nissum Sem. 1911; Sløjdkursus; Talekursus; Skrivekursus; 1. Sept. 1912 Lærerinde Hundstrup; 1. Jan. 1918 Gudum vestre Skole; Suppleant til Menighedsraadet i Hundstrup 1916; Repræsentant i Danmarks Lærerforening 1920; Medl. af Bestyrelsen for det stedlige Blaa Kors 1933.

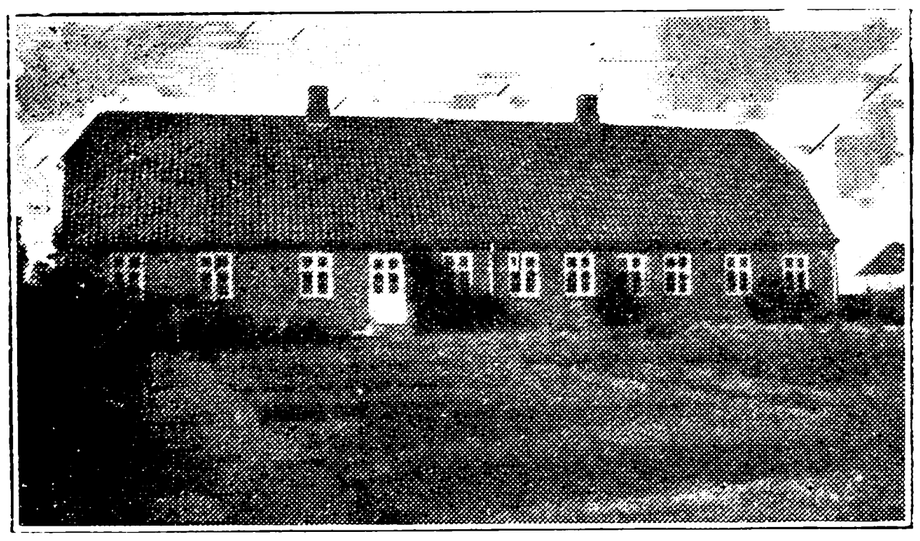

GUDUM ØSTRE SKOLE.



Moeslund, Aksel Kristian, Enelærer; f. 26. Okt. 1899 i Grønbæk Sogn; Søn af Landmd. Anders M. og Hustru Jørgine, f. Pedersen; gift 23. Maj 1926 m. Elna Marie, f. Sørensen, f. 9. Nov. 1898 i Grønbæk. N. Nissum Sem. 1924; 1924—25: Vikar Gudum nordre Skole, Istrup Skole, Thy; 1. Sept. 1925 Gudum østre Skole; 1. Nov. 1925 kst. Enelærer smstds.; 1. Nov. 1926 fast ansat smstds.; Distriktskirkesanger; Kommunalrevisor; Forretningsfører for N. Nissum Seminariums Elevforening; tidl. Formand for K. F. U. M. for Gudum Sogn; Medl. af Kredsbestyrelsen for K. F. U. M.s Lemvig-Kreds.

HESTBÆK SKOLE.

Mølgaard, Molly, Frk., Enelærer; f. 8. Jan. 1893 i Gudum v. Lemvig; Datter af Grdj. Jens M. og Hustru Johanne Kirstine, f. Ramskov. N. Nissum Sem. 1914; 1. Nov. 1914 Lærerinde Hestbæk Skole; 1. Okt. 1918 Enelærer smstds.

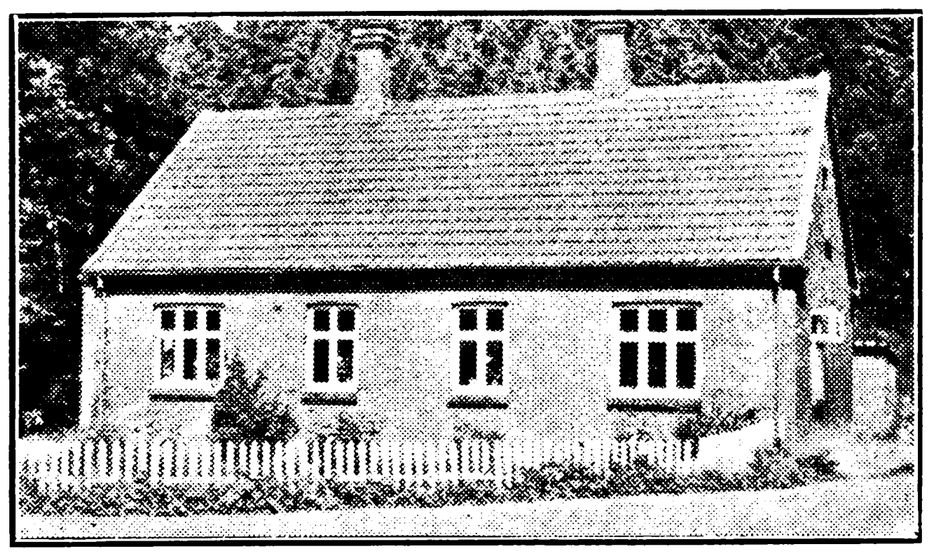

GUDUM FRISKOLE.



Andersen, Severine Mathilde, Frk., Lærerinde; f. 1. Jan. 1898 i Horsens; Datter af Inkassator Niels Chresten A. og Hustru Helene, f. Hansen. Silkeborg Sem. 1928; forsk. korte Kursus; Sept. 1928 Vikar Gudum Friskole; 1. April 1929 fast ansat smstds.; Gymnastikundervisning i Gudum Gymnastikforening.

GØRDING-VEMB-BUR KOMMUNE.

BUR SKOLE,
OPFØRT 1900, TILBYGGET 1920.



Lykke, Peter Andreas Jensen, Førstelærer; f. 14. Okt. 1876 i Tved Sogn, Mols; Søn af Grdj. Hans Jensen L. og Hustru Mine, f. Petersen; gift 1. Maj 1910 m. Laura Marie, f. Hougaard Jeppesen, f. 15. Juni 1886 i Staby Sogn. Jelling Sem. 1899; 1. Aug. 1904 Enelærer Bur Skole; 1920 Førstelærer smstds.; Medl. af Værgeraadet i flere Perioder; Formand f. Menighedsraadet siden 1920; Formand f. Bogsamlingen.

Østergaard Nielsen, Kirstine Marie Mariane Pedersen, f. Østerby, Frue, Forskolelærerinde; f. 27. Juni 1896 i Lomborg Sogn; Datter af Grdj. Peder Volder Ø. og Hustru Benned, f. Pedersen;



gift 30. Aug. 1931 m. stud. polyt. Anth. Østergaard N., f. 4. April 1896 i Lomborg Sogn. Kbhvns Forskolesem. 1919; 15. Sept. 1920 Lærerinde Østerbølle Friskole, Aalestrup; 1. Jan. 1924 Hjerm østre Skole; 1. Febr. 1933 Forskolelærerinde Bur Skole.

NØRRE GØRDING SKOLE,
OPRINDELIG OPFØRT 1864, TILBYGGET FLERE GANGE, NUV. SKOLE OPFØRT 1916.



Nyhof, Niels Nørgaard, Førstelærer; f. 28. Juli 1869 i Hedegaard, Ejstrup pr. Nr. Snede; Søn af Landmd. Jens Chr. Pedersen og Hustru Mette Marie, f. Nielsen; gift 24. Juni 1899 m. Dorthea Anthonius, f. Petersen, f. 8. Aug. 1879 i Borris. Silkeborg Sem. 1897; 2 Kursus i Husflid; Kursus i Dansk; 1. Aug. 1898 Enelærer Gram Skole pr. Stilling; 1. Marts 1913 Førstelærer Nørre Gørding Skole; Kirkesanger; Formand f. Menighedsraadet; Medl. af Bestyrelsen for Brugsforeningen; Stifter af og mangeaarig Formand for Gram Afholdsforening; tidl. Bibliotekar for Lærerbogsaml. for Skanderup-Stilling Kommune; tidl. Formand for Stilling og Omegns Foredragsforening; Formand for Gørding Ungdomsforening i mange Aar.



Saustrup, Irene Jensine, Frk., Forskolelærerinde; f. 28. Marts 1903 i Hodsager Sogn; Datter af Grdj. Chr. S. og Hustru Bodil Marie, f. Olsen Mølgaard. Vejle Forskolesem. 1928; forsk. korte Kursus; Kursus i Skrivning 1931; Kursus i Orgelspil 1932; 1. Okt. 1928 Forskolelærerinde Nørre Gørding Skole; Organist v. N. Gørding Kirke.

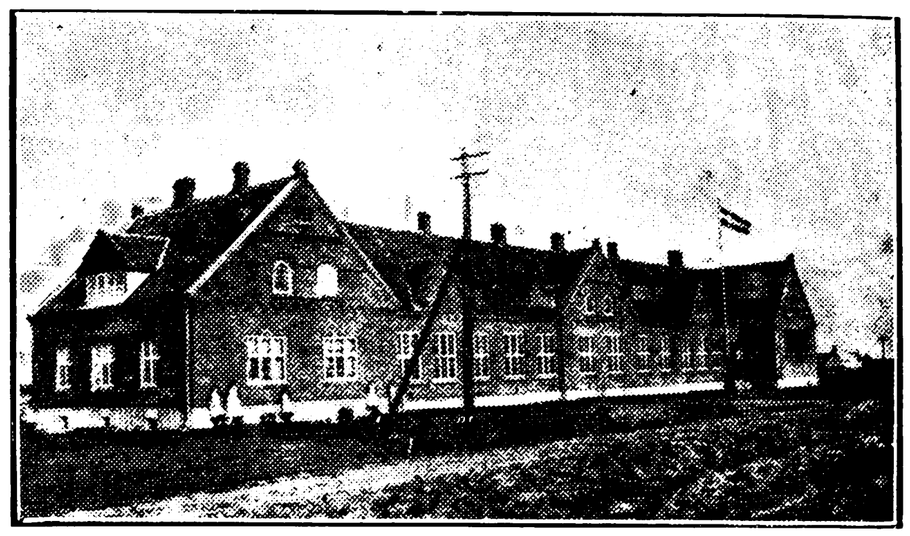

VEMB SKOLE, OPFØRT 1908.



Christiansen, Chr. Holger, Førstelærer; f. 9. Dec. 1872 i Hanning Sogn; Søn af Lærer Chr. C. og Hustru Laurikke, f. Ebbesen; gift 21. Aug. 1901 m. Marie, f. Petersen, f. 21. Juni 1875 i Fruering Sogn. Silkeborg Sem. 1897; forsk. korte Kursus; 1. Jan. 1899 Lærer Staby Vinterlærersem.; 1. Maj 1901 Enelærer Bur Skole; 1. Juni 1904 Førstelærer Vemb Skole; Medl. af Menighedsraadet i 26 Aar; Formand for Værgeraadet siden 1908; Formand for Foredragsforeningen for Vemb.



Bruun, Niels Marinus, Andenlærer; f. 19. Sept. 1896 i Tørring v. Lemvig; Søn af Tømrermester Niels B. og Hustru Mette Marie, f. Sørensen; gift 17. Sept. 1922 m. Lillia Vorde, f. Hansen, f. 15. Dec. 1900 i Lemvig. N. Nissum Sem. 1920; Kursus i Sløjd, Askov; 3 Kursus med Eks. i Tegning; 1920—21: Vikar Struer komm. Borger- og Realskole og Agtrupskov Skole; 1. Febr. 1922 Andenlærer Vemb Skole.

Jensen, Jenny Sørine, Frk., Forskolelærerinde; f. 1. Okt. 1902 i Holstebro; Datter af fhv. Friskolelærer J. Nielsen J. og Hustru Ane, f. Lebech. Præliminæreks. 1921; Vejle Forskolesem. 1925; Aarsk. 1931—32; 1. Maj 1925 Lærer-

inde Gislev Friskole; 1. Marts 1929 Forskolelærerinde Vemb Skole.



Lauritzen, Ella Magdalene, Frk., Forskolelærerinde; f. 1. Febr. 1906 i Hjerm; Datter af Stationsmester L. L. og Hustru Johanne, f. Nielsen. Th. Langs Forskolesem. 1928; flere korte Kursus; 1. April 1930 Lærerinde Helsinge; 1. Jan. 1933 Forskolelærerinde Vemb Skole.

HADERUP KOMMUNE.

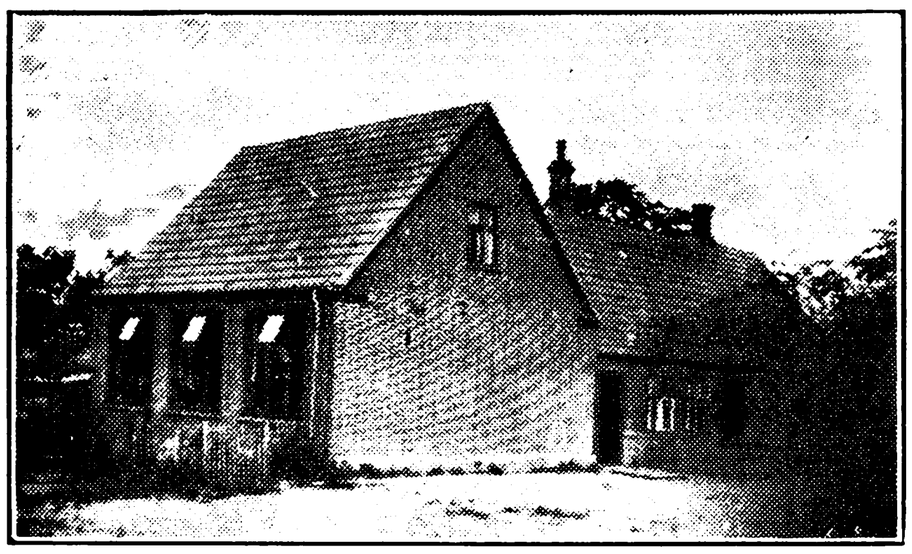

FAARBÆK SKOLE, OPFØRT 1903.



Woller, Martin Johannes Willumsen, Enelærer; f. 1. Febr. 1901 i Rubjerg pr. Gølstrup; Søn af Husmd. Peter Andreas Wilhelm W. og Hustru Mette Katrine, f. Willumsen; gift 9. Juli 1929 m. Thyra, f. Fisker, f. 7. Jan. 1905 i Vindblæs. Ranum Sem. 1926; 1. Aug. 1926 Lærer Hvidbjerg Realskole; 1. Sept. 1928 Enelærer Faarbæk Skole.

HADERUP SKOLE.

Kortegaard, Søren, Enelærer; f. 11. Juli 1889 i Kærup; Søn af Forpagter Jens Sørensen K. og Hustru Ane Madsine, f. Pedersen; gift 29. Juni 1917 m. Jensine Kristine, f. Poulsen, f. 5. Jan. 1897 i Haderup. Ranum Sem. 1913; forsk. korte Kursus; 20. Okt. 1913 Vikar Haderup Skole; 20. Okt. 1914 kst. Enelærer smstds.; 20. Okt. 1915 fast ansat smstds.; Kirkesanger v.

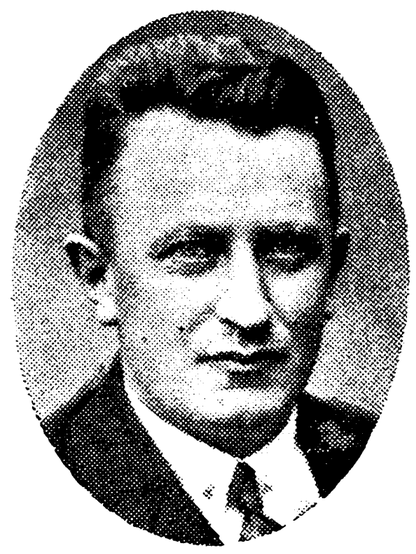

Haderup Kirke; Kirkebylærer; tidl. Formand for Haderup Sygekasse; Bogholder v. Haderup og Omegns Andelskasse.

NEDER-FELDBORG SKOLE.

Teglborg, N. Chr., Enelærer; f. 20. Maj 1900. Gedved Sem. 1923; Enelærer Neder-Feldborg Skole.

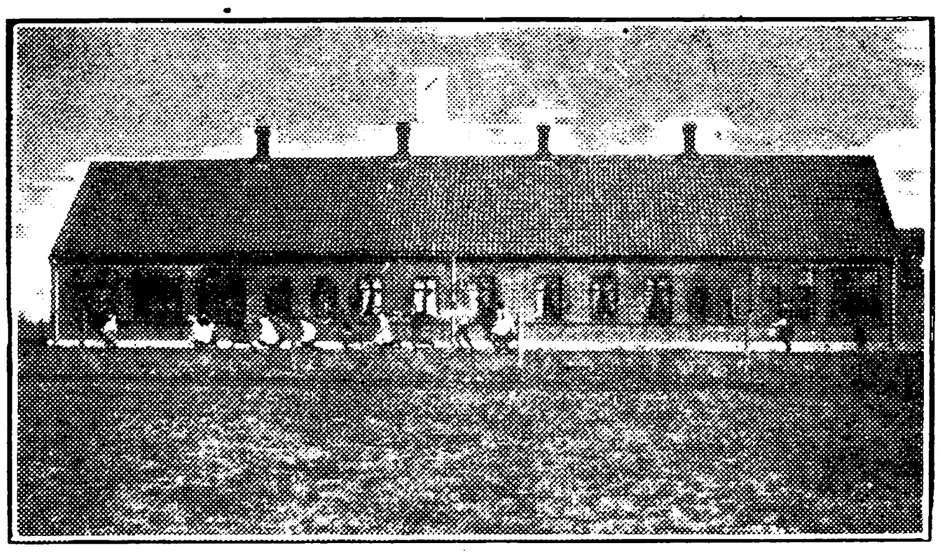

OVER-FELDBORG SKOLE, OPFØRT 1901.



Hansen, Hans Kristian, Førstelærer; f. 4. Okt. 1884 i Sevel; Søn af Husmand Jesper H. og Hustru Ane, f. Jensen; gift 7. Dec. 1919 m. Petrine, f. Hellerup, f. 21. Febr. 1890 i Haderup. Ranum Sem. 1905; 1. Sept. 1905 Vikar Over-Feldborg Skole; 1. Marts 1906 kst. Førstelærer smstds.; 1. Marts 1909 fast ansat smstds.; Revisor for Hedelandboforeningen for Feldborg og Omegn 1907; i Repræsentantskabet for Haderup og Omegns Andelskasse 1929; Medl. af Bestyrelsen for Garantselskabet »Skive Folkeblad« 1930; Medl. af Haderup Sogneraad 1933; Korrespondent fra de jydske Hedeegne til Dagbladet »Aftenposten«, København, under Mærket »Guldborg« 1907—21.

Vad, Nielsine Johanne, Frk., Forskolelærerinde; f. 27. Juni 1889 i Aaby, Aaby Sogn; Datter af Grdj. Niels V. og Hustru Else Johanne, f. Jensdatter. Kbhvn.s Forskolesem. 1924; 1. Febr. 1925 Forskolelærerinde Over-Feldborg Skole.

HANDBJERG KOMMUNE.

HANDBJERG SKOLE,
OPFØRT 1892, UDVIDET 1906.



Ahm, Agner Theodor, Førstelærer; f. 14. Febr. 1880 i Kappel Sogn, Sdr. Herred paa Lolland; Søn af Grdj. og Sognefoged Jens Petersen A. og Hustru Karen Kirstine, f. Ipsen; gift 27. Juli 1906 m. Karen, f. Nielsen, f. 23. Febr. 1886 i Vorbasse. N. Nissum Sem. 1904; flere Feriekursus; 1. Maj 1905 Enelærer Almstok Skole; 1. Dec. 1910 Førstelærer Handbjerg Skole; Kirkeværge; mangeaarig Formand for Værgeraadet; Medl. af Menighedsraadet; Formand for Folkebogsamlingen; Revisor i Brugsforeningen og Mejeriet; Leder af Aftenskole; Medl. af Kredsbestyrelsen for Holstebro, Struer og Vinderupegnens Blaa Kors.



Bonde Nielsen, Axel Birger, Andenlærer; f. 4. Aug. 1904 i Humlum; Søn af Førstelærer Anth. N. og Hustru Marie, f. Winther; gift 1. Gang 23. Sept. 1927 m. Theodora, f. Thagaard, f. 16. Okt. 1903 i Humlum (død 4. Nov. 1929).; gift 2. Gang 16. Sept. 1933 m. Johanne Elisabeth, f. Korsgaard, f. 9. Maj 1907. Præliminæreks. 1920; N. Nissum Sem. 1926; forsk. Kursus; 1. Okt. 1926 Andenlærer Handbjerg Skole; Organist v. Handbjerg Kirke.



Pedersen, Klara, Frk., Forskolelærerinde; f. 12. Maj 1906 i Resen Sogn, Struer; Datter af Landmand Christen P. og Hustru Marie, f. Larsen. Odense Forskolesem. 1926; Lyngby Skrivekursus 1930; 1. Dec. 1926 Forskolelærerinde Handbjerg Skole.

HARBOØRE-ENGBJERG KOMMUNE.

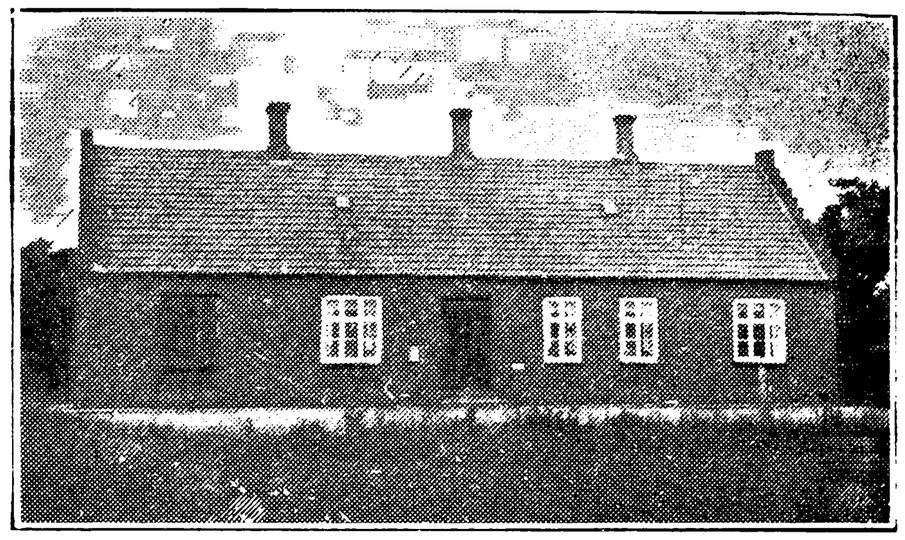

ENGBJERG SKOLE, OPFØRT 1902.



Øe, Kristian Jensen, Enelærer; f. 18. Marts 1902 i Vandborg; Søn af Tømrer Jens Sørensen Jensen Ø. og Hustru Anna Margrethe, f. Nielsen. N. Nissum Sem. 1924; forsk. korte Kursus; 20. Okt. 1924 Vinterlærer Fiskbæk Skole pr. Herborg; 1. Maj 1925 Vikar Agerfeld Skole v. Holstebro; 1. Aug. 1925 kst. Andenlærer Harboøre nordre Skole; 1. Nov. 1925 fast ansat smstds.; 1. Febr. 1931 Enelærer Engbjerg Skole; Kirkesanger v. Engbjerg Kirke; Kirkebylærer.

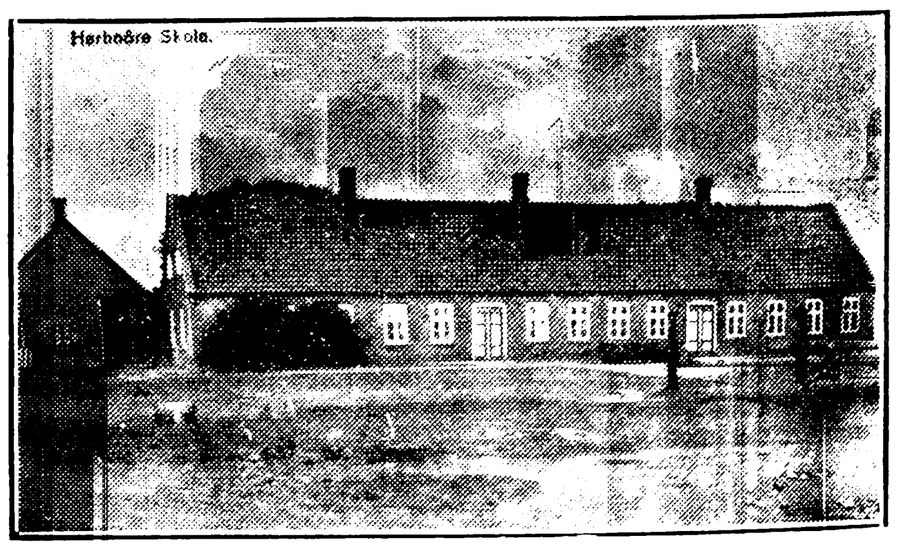

HARBOØRE NORDRE SKOLE, OPFØRT 1882.

Tjørnild, Jacob Marinus Jensen, Førstelærer; f. 4. Okt. 1889 i Asp Sogn; Søn af Boelsmand Jens Peter Jensen og Hustru Ane Marie, f. Jacobsen; gift 19. Marts 1923 m. Molle Marie, f. Petersen Mollerup, f. 17. Juli 1900 i Grenaa. N. Nissum Sem. 1913; Organisteks. 1920; 1. Aug. 1915 Lærer Hove Skole pr. Lemvig; 1. Aug. 1917 Enelærer Harboøre søndre Skole; 1. Aug. 1924



Førstelærer Harboøre nordre Skole; Organist v. Harboøre Kirke.



Pedersen, Otto Johannes, Andenlærer; f. 27. Febr. 1905 i Helligsø, Thisted Amt; Søn af Landpostbud og Husmand Lars Christian P. og Hustru Kirsten Marie, f. Andersen; gift 9. Okt. 1931 m. Anna, f. Damm, f. 10. Marts 1903 i Kolding. Gedved Sem. 1928; forsk. korte Kursus; 1. Sept. 1928 Lærer Iagttagelseshjemmet Vejlby-Munkgaard; 11. Okt. 1929 Struer Optagelseshjem; 1. April 1931 Andenlærer Harboøre nordre Skole.

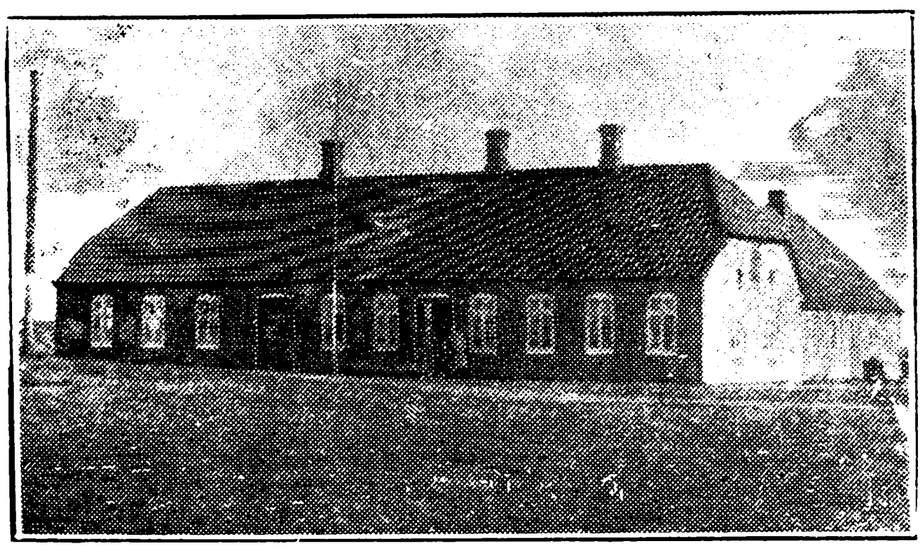

HARBOØRE SØNDRE SKOLE.



Brorson Nielsen, Hans Adolph, Enelærer; f. 12. Juni 1894 i Bedsted, Thisted Amt; Søn af Landmand Jens Peter N. og Hustru Ane Kirstine, f. Christensen; gift 8. Aug. 1923 m. Martha Marie, f. Petersen, f. 11. Juni 1893 i Sønderborg. N. Nissum Sem. 1922; 1. Aug. 1922 Enelærer Lunderskov Privatskole; 1. Aug. 1923 Andenlærer Barslev Skole; 1. Nov. 1924 Enelærer Harboøre søndre Skole; Kirkesanger v. Harboøre Kirke; Medarbejder v. K. F. U. M. og Søndagsskolen.

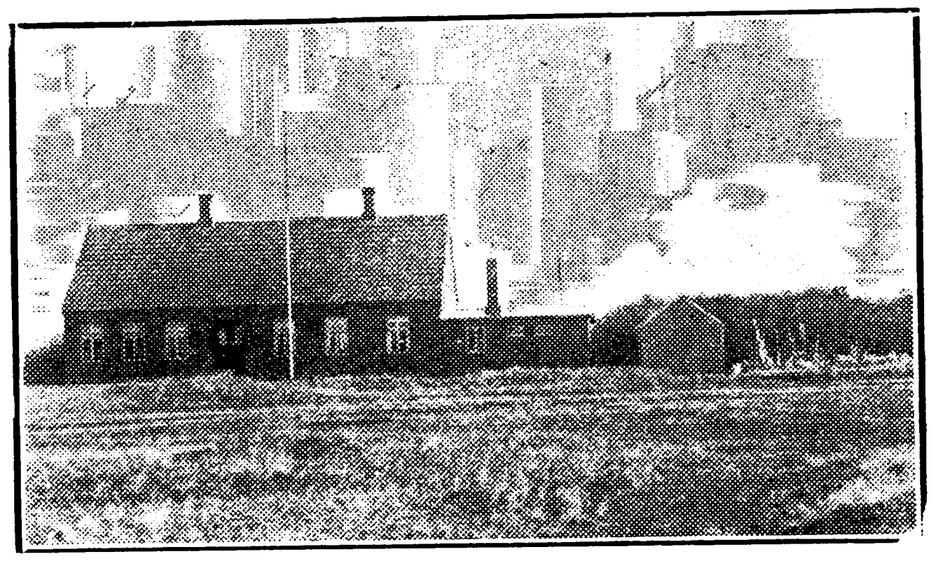

RØNLAND SKOLE, OPFØRT 1901.



Nielsen, Niels, Enelærer; f. 14. Juli 1864 i Skarrild; Søn af Karetmager, Grdj. Peder Chr. N. og Hustru Ane Johanne, f. Thomsen; gift 22. Juli 1894 m. Ane Nicoline Jensine, f. Christensen, f. 5. Nov. 1874 i Hygum pr. Lemvig. N. Nissum Sem. 1899; 1. Dec. 1900 Enelærer Rønland Skole.



HARBOØRE FRISKOLE, OPFØRT 1931.

Koed, Andreas, Skolebestyrer; f. 26. Juli 1889 i Bække Sogn, Kragelund; Søn af Grdj. Ivar



Koed Andreasen og Hustru Ane Dorthea, f. Nielsen Bæk; gift 23. Maj 1926 m. Ingeborg Othilie, f. Larsen, f. 28. Sept. 1895 i Nr. Bilslev. Præliminæreks. fra Universitetet 1920; N. Nissum Sem. 1923; 20. Okt. 1923 Lærer Bølling Privatskole; 1. Maj 1924 Skolebestyrer Harboøre Friskole.



Hansen, Magda Møller, Frk., Lærerinde; f. 19. Juli 1902 i Holstebro; Datter af Købmand Chr. Møller H. og Hustru Johanne, f. Damgaard. 2 Aarsk. v. N. Nissum Sem. 1923; 1926—27 Privatlærerinde; 1. Sept. 1929 Lærerinde Harboøre Friskole.

HEE KOMMUNE.



HEE SKOLE,
OPFØRT 1900, TILBYGNING 1913 OG 1918.

Henriksen, Henrik Christian, Førstelærer; f. 20. Maj 1880 i Nørre Onsild v. Hobro; Søn af Grdj. Chr. H. og Hustru Maren, f. Jensen; gift 17. Aug. 1911 m. Christine Marie, f. Nielsen, f. 17. Nov. 1891 i Handest v. Hobro. Ranum Sem. 1909; Tillægseks. i Engelsk 1914 og i Tysk 1919; flere korte Kursus; Studieophold i England 1925; 1. Sept. 1909 Lærer Aardestrup pr. Støvring; 1. Nov. 1910 Ry Stationsby Skole; 1. Maj 1915 Enelærer Aarslev Skole v. Randers; 1. Maj 1917 Hadbjerg Skole v. Hadsten; 1. Jan. 1927 Førstelærer Hee Skole; Formand for Ungdomsforening i Hee Sogn; Dirigent for Sangforening i Hee Sogn; Kasserer for Lærerforeningen indtil 1932. Litt. Arb.: »Retskrivning« 1., 2. og 3. Del, udgivet paa Aschehoug & Co.s Forlag, Kbhvn. 1926; H. C. Henriksens A. B. C., Hovedkomm. Bollerups Boghandel, Ringkøbing, 1932.



Filskov, Tycho Bent, Andenlærer; f. 5. Aug. 1887 i Farup v. Ribe; Søn af Lærer Christian F.; gift 17. Sept. 1915 m. Jenny, f. Nedergaard, f. 27. Sept. 1890 i Hoven. Ribe Sem. 1909; 1913 Andenlærer Hee Skole.



Jensen, Knud Kristian, Lærer; f. 8. Febr. 1902 i Lyngs; Søn af Tømrer Jens J. og Hustru Dorthea, f. Jensen. Jonstrup Sem. 1933; 15. Nov. 1933 Vikar Hee Skole.

Bertelsen, Andrea, Frk., Forskolelærerinde; f. 13. Sept. 1883 i Ulfborg; Datter af Rivefabrikant Kristen B. og Hustru Marie, f. Bovtrup. Vejle Forskolesem. 1911; Kursus i Gymnastik; 1911 Vinterlærerinde Vemb Skole; 1912 Forskolelærerinde Vidstrup Skole; 1914 Ferring Skole; 1921 Hee Skole.

Poulsen, Else Margrethe, f. Andersen, Frue, Vinterlærerinde; f. 17. Sept. 1882 i Hee; Datter af Grdj. Peter A. (død) og Hustru Katrine, f. Iversen; gift 15. Okt. 1909 m. Grdj. Silius P., f. 17. Juni 1881 i Hee. Hoven Kvindehøjskole 1903; 1. Nov. 1904 Vinterlærerinde Nørby, Sdr. Lem; 1. Nov. 1905 Hee Skole.



HVINGEL SKOLE.

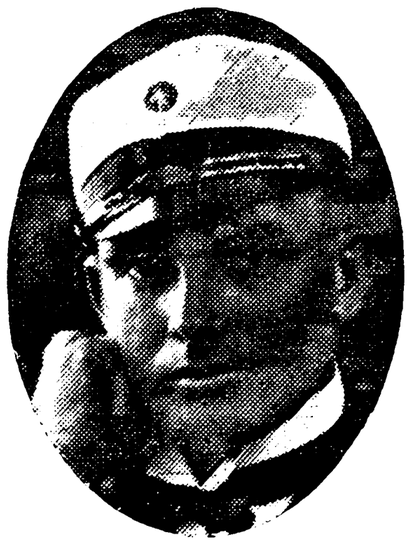

Jensen, Palle Ejner, Førstelærer; f. 6. Febr. 1903 i Sdr. Resen; Søn af Grdj. Martin J. og Hustru Kirstine, f. Nielsen; gift 27. Aug. 1932 m. Ester, f. Krogager, f. 29. Marts 1911 i Kollemorten. N. Nissum Sem. 1929; Musikkonservatorium 1931; Sløjdkursus 1932 og 33; 1. Aug. 1932 Førstelærer Hvingel Skole.



HVINGEL SKOLE.



Svinth, Agnes, Frk., Pogelærerinde; f. 12. Sept. 1893 i Timring; Datter af Lærer M. P. F. S. og Hustru Antomine, f. Christensen. Flere korte Kursus; 1919—22 Vinterlærerinde Albæk Skole v. Skjern; 1922 Pogelærerinde Hvingel Skole.

VOLDBJERG POGESKOLE, OPFØRT 1878.

Simonsen, Sidsel, Frk., Pogelærerinde; f. 14. Jan. 1877 i Holmslands Klit; Datter af Fisker og Landmand Kristen Fjord S. og Hustru Marie, f. Iversen. Kursus paa N. Nissum Sem. 1897; flere korte Kursus; 1904 Vinterlærerinde No Skole; 1907 Pogelærerinde Voldbjerg Pogeskole.

HEMMET-SØNDER VIUM KOMMUNE.

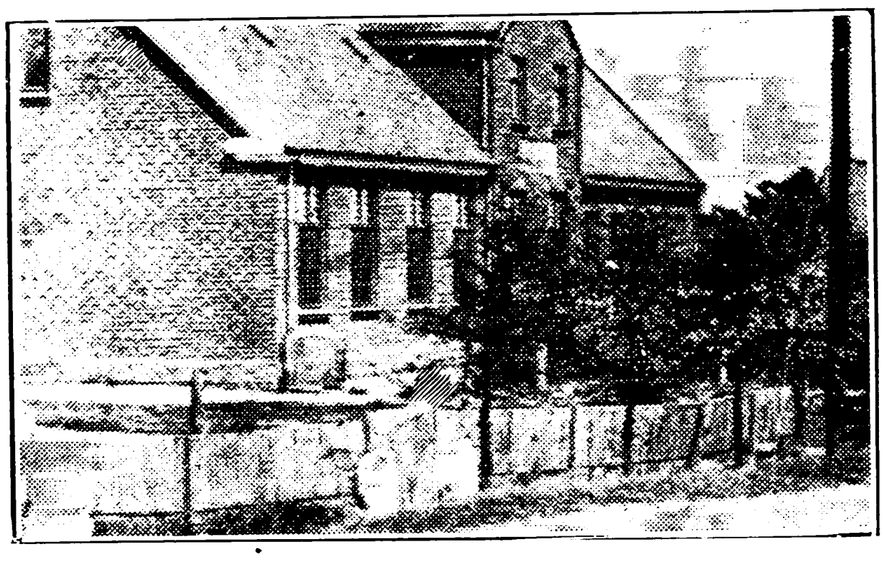

HEMMET SKOLE, OPFØRT 1904.



Christensen, Emil Peder, Førstelærer; f. 14. Sept. 1869 i Thorup, Dronninglund Sogn; Søn af Lærer Kr. P. C. og Hustru Kristiane, f. Robenhagen; gift 1. Gang 2. Maj 1892 m. Laura, f. Hansen, f. 26. Febr. 1874 i Rold; 2. Gang 11. Sept. 1900 m. Laura Thomine, f. Hansen, f. 29. Aug. 1880 i Hirtshals. Jelling Sem. 1889; Rejseunderstøttelse til Studie af Skolevæsenet i Norge 1906; Feriekursus i Engelsk, Fysik, Geologi og Astronomi; 19. Nov. 1889 Andenlærer Støvring; 28. Okt. 1896 Hirtshals; 27. Juni 1902 Førstelærer Hemmet Skole; Formand for Sogneraadet 1. April 1909—31. Marts 1913; Formand for Værgeraadet fra 1923; Medl. af Menighedsraadet fra 1926, Formand det sidste Aar.

Rønne, Andreas Christian, Andenlærer; f. 12. Nov. 1887 i Rønne; Søn af Dekorationsmaler Andr. Chr. R. og Hustru Jørgine Andrea, f. Dam; gift 22. Nov. 1917 m. Mette Marie, f. Jensen, f. 24. Febr. 1888 i Egvad. Præliminæreks.; Studentereks.; Neksø Sem. 1908; 1. Jan. 1909 Andenlærer Hemmet Skole; Næstformand for Menighedsraadet 1920—26, for Hjælpekassebestyrelsen 1925—29 og Kasserer for Sogneraadet siden 1929.

Nielsen, Anna Elisabeth Kristine, Frk., Vinterlærerinde; f. 29. Maj 1911 i Houstrup, Henne



Sogn; Datter af Gaardm. Niels N. (død) og Hustru Mette, f. Thomsen (død). Vejle Forskolesem. 1931; Vinterlærerinde Hemmet Skole.

SØNDER VIUM SKOLE.

Beck, Laurits, Førstelærer; f. 3. April 1897 i Maderup, Særslev Sogn; Søn af Missionær Søren B. og Hustru Eline, f. Lauridsen; gift 7. Aug. 1921 m. Johanne, f. Müller, f. 21. Febr. 1897 i Røjle. Odense Sem. 1918; 1. Maj 1920 Andenlærer Vojens; 1. Maj 1921 Ullerup; 1. Febr. 1928 Førstelærer Sønder Vium Skole.

Beck, Johanne, f. Müller, Frue, Vinterlærerinde; f. 22. Febr. 1897 i Røjle, Vejlby Sogn; Datter af Mejeribestyrer C. M. og Hustru Ingeborg, f. Brink; gift 2. Aug. 1921 m. Laurits B., f. 3. April 1897 i Maderup, Særslev Sogn. Odense Sem. 1918; 1. Nov. 1918 Vinterlærerinde Nr. Vium; 1. Maj 1920 Hygum, Kollerup Sogn; 15. Okt. 1928 Sønder Vium Skole.

HJERM KOMMUNE.

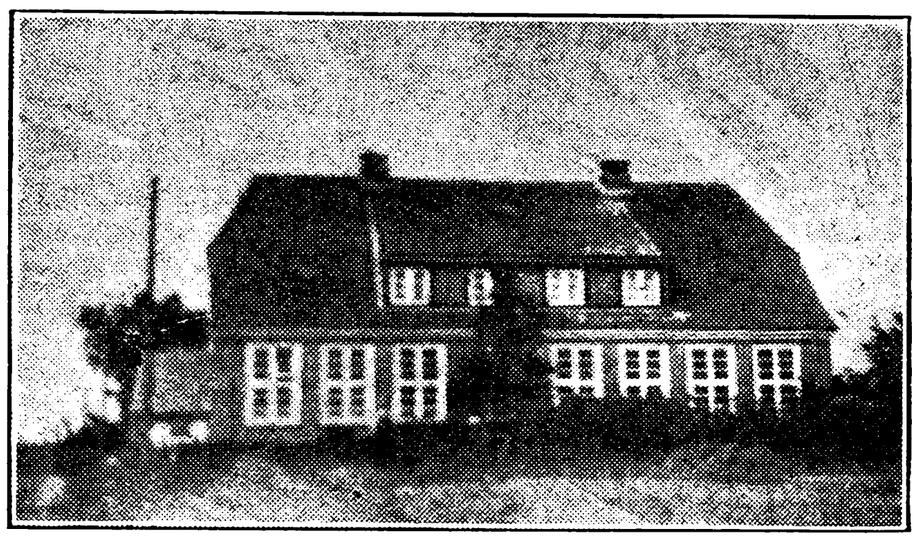

HJERM SØNDRE SKOLE, OPFØRT 1923.



Madsen, Lauritz Marius, Førstelærer; f. 24. Dec. 1899 i Hjerm Sogn; Søn af Grdj. Christen Andr. M. og Hustru Ane Marie, f. Lauritzen; gift 10. April 1932 m. Elisabeth Monica, f. Petersen, f. 10. Juni 1905 i Vridsløselille Sogn. N. Nissum Sem. 1927; Vinter 1927—28, 1928—29 og 1929—30 Lærer Haandværkerskolen, Haslev; Sommer 1928 Vikar Borbjerg, Holstebro; Sommer 1929 Vinderup Kommuneskole; 1. Juli 1930 Hjerm søndre Skole; 1. Maj 1932 Førstelærer smstds.



Christensen, Astrid Julie, Frk., Lærerinde; f. 29. Nov. 1892 i Stjær Sogn; Datter af Mejeribestyrer, Grdj. Erik C. og Hustru Severine, f. Rasmussen. Aarhus Sem. 1920; Kursus i Religion, Geografi, Dansk og Regning; 1. Nov. 1920 Vinterlærerinde Videbæk; 1. Maj 1921 Vikar Hjerm søndre Skole; 1. Dec. 1921 fast ansat smstds.; Medl. af Bestyrelsen for K. F. U. K., Hjerm.

HJERM VESTRE SKOLE, OPFØRT 1909.



Thøgersen, Anders Johan, Førstelærer; f. 31. Juli 1890 i Ikast; Søn af Købmand Chr. T. og Hustru Karen, f. Andersen; gift 20. Sept. 1917 m. Ingeborg, f. Flensborg, f. 3. Jan. 1897 i Ikast. N. Nissum Sem. 1913; Kursus i Gymnastik; 1913 Vikar Vorgod Hovedskole; 1914 Andenlærer Hjerm vestre Skole; 1. Jan. 1925 Førstelærer smstds.; Kirkesanger; Kirkebylærer; Formd. f. Værgeraadet; Leder af Hjerm kristelig Sangkor.

Nielsen, Niels Peter, Lærer. Biografi: Se Side 630.

Dynesen, Karen, Frk., Forskolelærerinde; f. 20. Juni 1872 i Sinding pr. Herning; Datter af Grdj., Sognefoged Chr. D. og Hustru Severine, f. Jespersen. Th. Langs Forskolesem. 1896; Kur-



sus i Dansk 1915; 1. Jan. 1901 Forskolelærerinde Hjerm vestre Skole.

Priess, Margrethe Møller, Frk., Forskolelærerinde; f. 21. Jan. 1871 i Løvel; Datter af Lærer Joh. Soph. Emil P. og Hustru Karen Kristine, f. Bendix. Th. Langs Forskolesem. 1898; forsk. korte Kursus; 1898—1900 Privatlærerinde Vejby pr. Skive; 1900 Friskolelærerinde Rørth pr. Odder; 1903 Døstrup v. Hobro; 1. April 1910 Hjerm vestre Skole.

HJERM ØSTRE SKOLE, OPFØRT 1897.

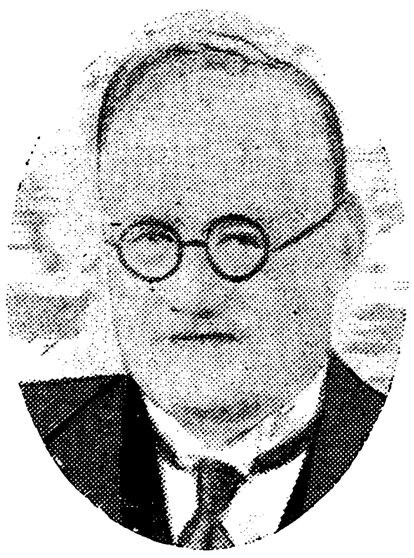

Andersen, Povl Chr., Førstelærer; f. 31. Okt. 1892 i Vrejlev Sogn; Søn af Snedker Jens Chr. A. og Hustru Johanne Marie, f. Christensen; gift 5. Jan. 1917 m. Anna Christine, f. Nielsen, f. 30. Sept. 1891 i Vrejlev Sogn. N. Nissum Sem. 1913; 1915 Andenlærer Ingstrup v. Løkken; 1916 Førstelærer Egebjerg v. Vinderup; 1. Jan. 1923 Hjerm østre Skole; Kirkesanger; Medl. af Menighedsraadet i Ejsing 1918—22; Medl. af Værgeraadet i Ejsing; Formand for K. F. U. M. i Egebjerg, Ingstrup og Hjerm.

Christensen, F., Andenlærer; f. 4. Marts 1890. N. Nissum Sem. 1912; Andenlærer Hjerm østre Skole.



Maagaard, Christine Margrethe, Frk., Forskolelærerinde; f. 25. Febr. 1883 i Vandborg v. Lemvig; Datter af Grdj. Peter M. og Hustru Johanne, f. Jensen. Varde Forskolesem. 1902; Kursus paa Liselund v. Slagelse; Statens Haandgerningskursus 1910; 1. Febr. 1903 Forskolelærerinde Hygum v. Jelling; 1. Nov. 1906 Vejrum søndre Skole; 1. Nov. 1920 Bur; 1. Febr. 1933 Hjerm østre Skole.

HOLMSLAND KOMMUNE.
(GAMMEL SOGN — NY SOGN).

AARGAB BISKOLE.

Haugaard Pedersen, M., Biskolelærer; f. 2. Aug. 1869. Biskolelærer Aargab Biskole.

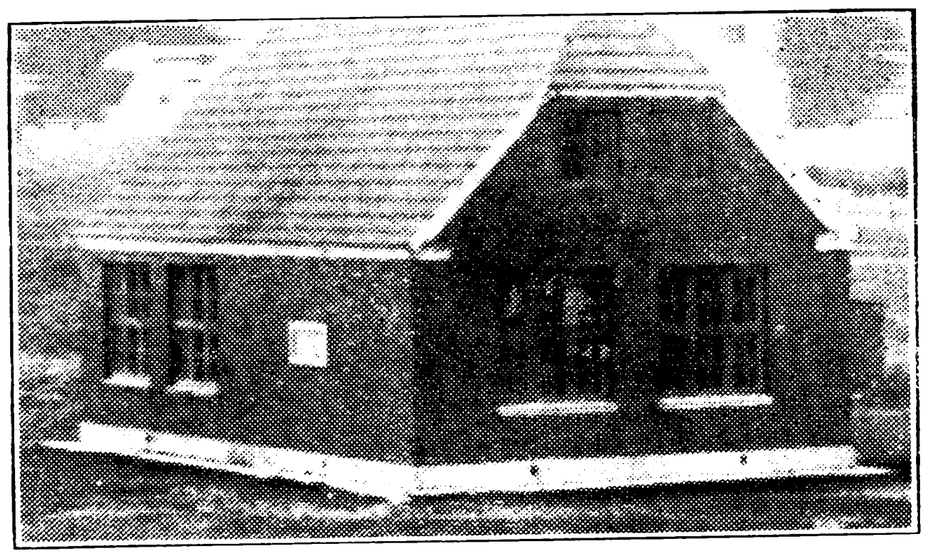

BJERREGAARD BISKOLE.



Pedersen, Peder, Biskolelærer; f. 22. Febr. 1874 i Aargab, Holmslands Klit; Søn af Biskolelærer Jørgen P. og Hustru Margrethe, f. Haugaard; gift 18. April 1901 m. Marie, f. Øllgaard, f. 17. Jan. 1878 i Strellev pr. Ølgod. Staby Vinterlærersem; 1. Okt. 1892 Vinterlærer Houvig Biskole; 1. Okt. 1895 Bjerregaard Biskole; Medl. af Menighedsraadet 1910—14.

GAMMEL SOGN SKOLE, OPFØRT 1822.

Lauritzen, A. C., Førstelærer; f. 16. Okt. 1887 i N. Nissum; Søn af Grdj. Chr. L. og Hustru Johanne, f. Skafsgaard. N. Nissum Sem. 1913; 1914 Lærer Nautrup Skole; 1917 Vile Skole; 1922 Førstelærer Gammel Sogn Skole; Formand for Menighedsraadet.

Stougaard, Nanna, Frk., Vinterlærerinde; f. 6. Febr. 1909. 1933—34 Vinterlærerinde Gammel Sogn Skole.

HAURVIG BISKOLE.

Nielsen, N. K. J., Biskolelærer; f. 27. Nov. 1877. Biskolelærer Haurvig Biskole.

HOUVIG VINTERSKOLE.

Vestergaard, Mary, Frk., Vinterlærerinde; Houvig Vinterskole.

KIRKEBY VINTERSKOLE.



Bro, Ingeborg, Frk., Vinterlærerinde; f. 2. Febr. 1912 i Madum; Datter af Grdj. Christen B. og Hustru Barbara, f. Nielsen. Th. Langs Forskolesem. 1933; 15. Okt. 1933 Vinterlærerinde Kirkeby Vinterskole.

KLEGOD BISKOLE.



Vejlgaard Andersen, Søren, Biskolelærer; f. 27. Dec. 1879 i Søndervig, Holmslands Klit pr. Ringkøbing; Søn af Fisker Andreas A. og Hustru Inger Maria, f. Sørensen; gift 16. Sept. 1904 m. Mathea, f. Jensen, f. 9. Juni 1877 i Raabjerg, Vendsyssel. Højskoleophold paa N. Nissum Højskole; 1. Okt. 1903 Vinterlærer Houvig Skole; 1. Okt. 1905 Klegod Skole; 1. Okt. 1918 Biskolelærer smstds.; Næstformand i Lyngvig Menighedsraad; Formand for Ringkøbing Sømandshjem; Medl. af Bestyrelsen for Hvide Sande Sømandshjem.

NY SOGN HOVEDSKOLE, OPFØRT 1912.

Christiansen, Nis Peder, Førstelærer; f. 19. Aug. 1882 i Ribemark pr. Ribe; Søn af Avlsbruger Hans Chr. C. og Hustru Christine, f. Nielsen; gift 28. Febr. 1905 m. Magda, f. Tegltoft, f. 14. Dec. 1888 i Kbhvn. Ribe Sem. 1903; flere korte Kursus; 1. Jan. 1904 Lærer Ronnum Skole, Skarild Sogn; 1. Maj 1906 Førstelærer Ny Sogn Hovedskole; Medl. af Menighedsraadet.



Jørgensen, Anna Lodberg, Frk., Forskolelærerinde; f. 22. Juli 1906 i Holmsland; Datter af Grdj. Hans L. J. og Hustru Karen, f. Christensen. Th. Langs Forskolesem. 1927; Organisteks.; 1. Sept. 1930 Forskolelærerinde Ny Sogns Hovedskole.

NØRRE LYNGVIG BISKOLE.

Møller, S. L., Biskolelærer; f. 12. Marts 1898. Biskolelærer Nørre Lyngvig Biskole.



RØJKLIT VINTERSKOLE.



Hansen, Mary, Frk., Vinterlærerinde; f. 22. Okt. 1905 i Randbøl Sogn; Datter af Grdj. Mads H. og Hustru Anna M., f. Jensen. Vejle Forskolesem. 1931; 1931 Vinterlærerinde Røjklit Vinterskole.

SØNDERBY SKOLE.



Terkelsen, Jens, Førstelærer; f. 5. Nov. 1876 i Ny Sogn; Søn af Smed Jacob T. og Hustru Kathrine, f. Jensen; gift 20. Dec. 1912 m. Elisabeth, f. Mortensen, f. 6. Jan. 1884 i Gammel Sogn. Silkeborg Sem. 1903; 1. Jan. 1905 Lærer Øland Skole; 1. Nov. 1906 Vestkjær Skole, Ølgod Sogn; 1. Nov. 1912 Førstelærer Sønderby Skole.

Jensen, Gertrud, Frk., Vinterlærerinde; f. 14. Juni 1905 i Stadil Sogn; Datter af Grdj. Jørgen J. og Hustru Kirstine, f. Nielsen. 5 Mdr.s Kur-



sus paa N. Nissum Sem.; 1926 Vinterlærerinde Kirkeby Skole, Ny Sogn; 1929 Sønderby Skole.

SØNDER LYNGVIG BISKOLE.

Kristensen, P. V., Biskolelærer; f. 13. Juni 1904. N. Nissum Sem. 1926; Biskolelærer Sønder Lyngvig Biskole.

SØNDERVIG BISKOLE.

Overgaard, P. C. A., Biskolelærer; f. 9. April 1876 i Gettrup; Søn af Degn S. K. O. og Hustru Else Marie, f. Madsen; gift 2. Marts 1899 m. Mette, f. Andersen, f. 24. Marts 1879 i Nr. Lyngby. N. Nissum Sem.; korte Kursus i Ribe og Ringkøbing; 1896—97 Vinterlærer Nr. Lyngby; 1902 Biskolelærer Søndervig Biskole.

Laursen, Sara, Frk., Lærerinde; f. 16. Juli 1911 i Olling, Assing Sogn; Datter af Lærer Jens L. og Hustru Marie, f. Andersen. N. Nissum Sem. 1932; 15. Okt. 1933 Lærerinde Søndervig Biskole.

HOVEN KOMMUNE.



HOVEN SKOLE.



Larsen Winther, Harald, Førstelærer; f. 12. Dec. 1899 i Nørre Broby; Søn af Urmager Mads L. og Hustru Maren, f. Jensen; gift 3. Juni 1928 m. Maren, f. Nielsen, f. 2. Dec. 1906 i Bække. Odense Sem. 1924; 1. Aug. 1924 Lærer Glamsbjerg Fri- og Efterskole; 1. Juli 1927 Koldkær Skole, Vinding (Holstebro); 1. Jan. 1932 Førstelærer Hoven Skole.

Jørgensen, Else, Frk., Lærerinde; f. 9. April 1909; Datter af Førstelærer J. L. J. og Hustru Agnete, f. Bak. Tønder Sem. 1931; 1931 Vinterlærerinde i Vestkær; 1932 i Stauning; 1. Maj 1933 Lærerinde Hoven Skole.



Kristensen, Knudine, Frk., Vinterlærerinde; f. 26. Febr. 1890 i Hoven; Datter af Husmd. Jens Martin K. og Hustru Sidsel, f. Knudsen. Hoven Kvindehøjskole 1911; forsk. Kursus; 3 Kursus paa Askov; 1. Nov. 1911 Vinterlærerinde Darum Markskole, Ribe; 1912 Pogelærerinde Hovedskolen i Sdr. Omme; 1918 Vinterlærerinde Hoven Skole.



KNAPLUND SKOLE.



Waaben, Thorvald, Førstelærer; f. 23. Aug. 1901 i Tørring; Søn af Grdj. Anders W. (død) og Hustru Vilhelmine, f. Kristiansen; gift 12. Febr. 1927 m. Helga, f. Rosendahl, f. 7. Nov. 1902 i Jelling. Jelling Sem. 1925; 1925 Vikar Sejl Skole; 1926 Lærer Hoven Kvindehøjskole; 1927

Aarsvikar Tyrsted v. Horsens; 1928 Førstelærer Knaplund Skole.



Gregersen, Agnete Marie, Frk., Vinterlærerinde; f. 9. Dec. 1907 i Tingstrup; Datter af Landmand Ejler G. og Hustru Kirsten, f. Jensen. 1928 Vinterlærerinde Knaplund Skole.

HOVER KOMMUNE.

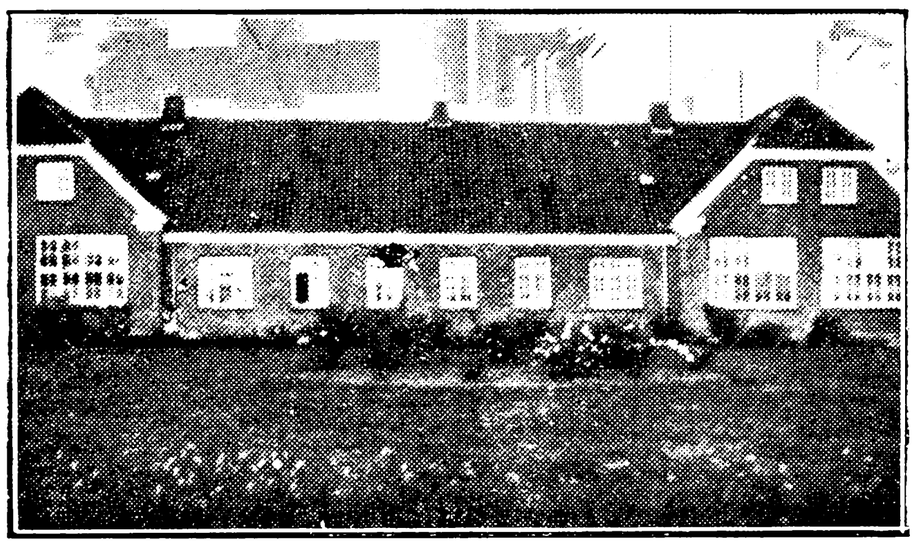

HOVER HOVEDSKOLE, OPFØRT 1924.

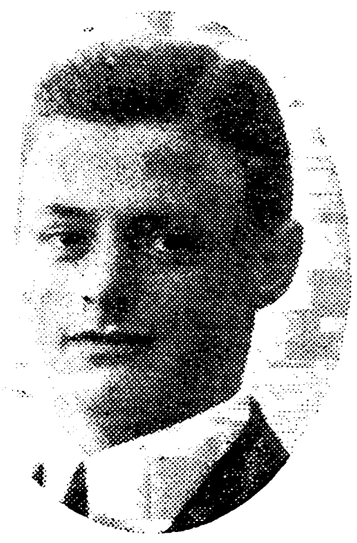

Bakken Hansen, Førstelærer; f. 19. Marts 1904 i Oksby Sogn; Søn af Grdj. Jens Knudsen H. og Hustru Marie Iverline, f. Iversen; gift 16. Okt. 1931 m. Marie, f. Bloch-Nielsen, f. 7. Juni 1898 i Billum Sogn. Gedved Sem. 1930; Ophold paa amerikansk Skole; Kursus i forsk. Fag; Vintrene 1930—31, 1931—32 og 1932—33 Vinterlærer Kokspang Skole, Alslev-Hostrup Kommune; Vikar Oksby Skole, Oksby Sogn; 1. Nov. 1933 Førstelærer Hover Hovedskole; Kirkesanger.

MULDBJERG POGESKOLE.

Kristensen, Astrid, Frk., Vinterlærerinde; f. 31. Juli 1901 i Thorsted; Datter af Landmand H. Chr. K. og Hustru Susanna, f. Mortensen. Hoven Kvindehøjskole 1924; 1924 Vinterlærerinde Stadil Skole; 1926 Seden Skole; 1930 Muldbjerg Pogeskole.

VESTER HOVER POGESKOLE.

Andersen, Mariane, Frk., Vinterlærerinde; f. 18. Febr. 1899 i Egtved; Datter af Husmand Thomas A. og Hustru Elisabeth, f. Bruun. Kbhvn.s Forskolesem. 1931; Husflidskursus 1933; 1932 Vinterlærerinde Vester Hover Pogeskole.

HUSBY KOMMUNE.

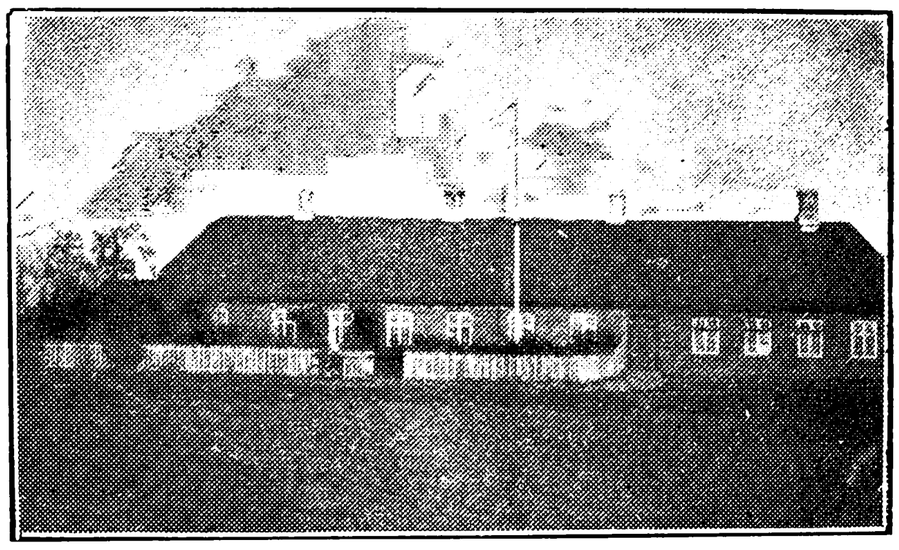

HUSBY HOVEDSKOLE,
OPFØRT 1863, TILBYGNING 1900.



Rasmussen, Thomas Peter, Førstelærer; f. 25. Okt. 1887 i Tamdrup Sogn; gift 23. Dec. 1915 m. Kathrine Marie, f. Nielsen, f. 23. Dec. 1882 i Glud Sogn. Gedved Sem. 1910; 1911 Lærer Staby Vinterlærersem.; 1915 Førstelærer Husby Hovedskole; Kirkeværge; Leder af Husby meteorolog. Station siden 1918.



Fredskilde, Thyra, f. Barslund, Frue, Lærerinde; f. 3. Nov. 1896 i Mejrup; Datter af Tømrer Martinus B. og Hustru Johanne, f. Jacobsen; gift 7. Aug. 1925 m. Jørgen F., f. 27. Juni 1899 i Husby. Silkeborg Sem. 1919; 1921 Lærerinde Husby Hovedskole.

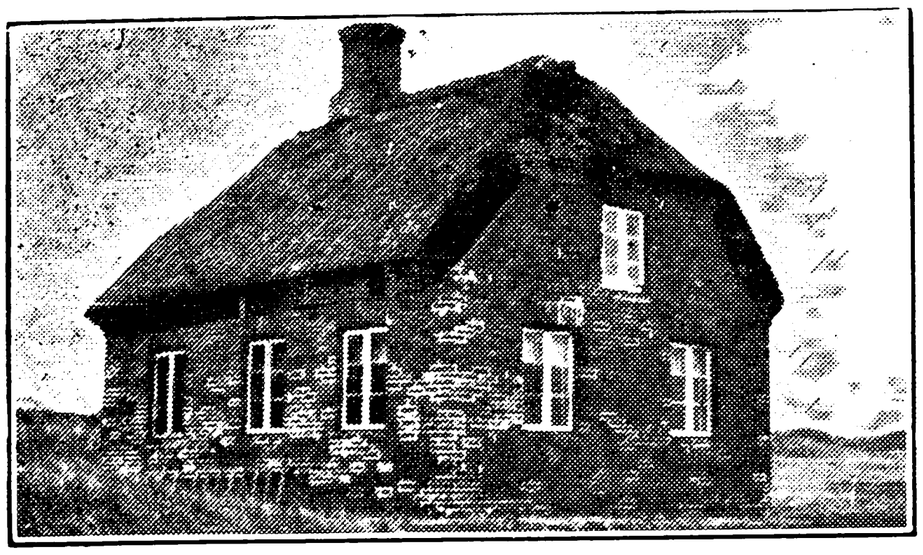

HUSBY KLIT BISKOLE, OPFØRT 1894.



Rasmussen, Niels Gunnar Andreas, Biskolelærer; f. 22. Nov. 1900 i Vittarp, Outrup Sogn; Søn af Lærer Jeppe R. og Hustru Kirstine, f. Jespersen; gift 11. Sept. 1932 m. Mary Kathrine, f. Salomonsen, f. 21. Marts 1905 i Nysum, Ravnkilde Sogn. Jelling Sem. 1927; Staby Vinterlærersem.; 1924 Biskolelærer Husby Klit Biskole.

HYGUM-HOVE KOMMUNE.



HOVE SKOLE, OPFØRT 1890.



Eriksen, Johannes, Enelærer; f. 3. Jan. 1900 i Bode, Ørsted Sogn, Randers Amt; Søn af Fisker Jens Chr. E. og Hustru Else Marie, f. Nielsen; gift 28. Dec. 1928 m. Margrethe, f. Jensen, f. 7. April 1906 i Ny Snabe, Hove Sogn. N. Nissum Sem. 1923; Aarsk. i Dansk og Pædagogik 1928—29; 1. Okt. 1923 Andenlærer Hove Skole; 1. Febr. 1932 Enelærer smstds.; udgivet: Regnebog for Folkeskolen (Edv. Eriksen, Johs. Eriksen og J. Gr. Pinholt) 1926.

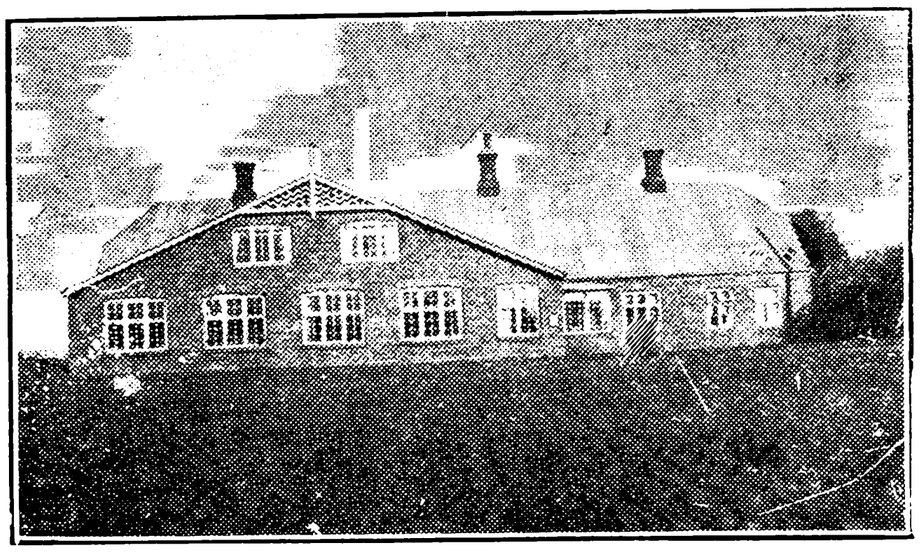

HYGUM SKOLE,
OPFØRT 1852, TILBYGNING 1896 OG 1910.



Jensen, Chr., Enelærer; f. 13. Jan. 1875 i Gjødvad Sogn; Søn af Smedemester Søren J. og Hustru Katrine, f. Jensen; gift 1. Nov. 1901 m. Kristiane, f. Jensen, f. 17. Juli 1876 i Ruskjær, Bording Sogn. Præliminæreks. 1897; N. Nissum Sem. 1901; Organisteks. 1901; 1. Nov. 1901 Enelærer Ravnholt Skole og Organist v. Bording Kirke, Bording Sogn; 1. Maj 1907 Førstelærer Hygum Skole; 1. Nov. 1907 Enelærer smstds.; Kirkesanger v. Hygum Kirke.

SØNDER HOVE PRIVATSKOLE.



Mikkelsen, Anton Jensen Majkjær, Lærer; f. 20. Sept. 1897 i Fabjerg; Søn af Landmand Søren M. og Hustru Petrea, f. Petersen; gift 15. Nov. 1927 m. Mary Sofie, f. Petersen, f. 14. Maj 1895 i Vistoft. K. F. U. M.s Sem. 1925; 1. Nov. 1925 Lærer Sønder Hove Privatskole.

IDUM KOMMUNE.

HESTBJERG SKOLE.

Simmelsgaard, Ansgar, Vinterlærer; f. 14. April 1910 i Sdr. Felding; Søn af Rentier Jens M. S. og Hustru Else Johanne, f. Hansen. N Nissum Sem. 1931; 1. Okt. 1931 Vikar Sdr. Felding Hovedskole; 1. Febr. 1932 Vinterlærer Hestbjerg Skole.



IDUM SKOLE.

Rasmussen, K. A. J., Førstelærer; f. 8. Sept. 1883 i Vestbjerg; Søn af Lærer L. P. R. og Hustru Kathrine, f. Pedersen; gift 6. Okt. 1911 m. Hansine, f. Holm, f. 2. Dec. 1885 i Ulfborg. Jelling Sem. 1908; Kursus; Førstelærer Idum Skole; Sygekasseformand. Litt. Arb.: En Sangbog; egne Digte.



Nicolajsen, Johanne Petrine, Frk., Forskolelærerinde; f. 1. April 1892 i Idum; Datter af Grdj. Carl N. og Hustru Ciliane, f. Jakobsen. Hoven Kvindehøjskole 1910; korte Kursus; 1911 Pogelærerinde Hestbjerg Skole; 1914 Vinterlærerinde Lillelund Skole; 1922 Forskolelærerinde Idum Skole; Lærerinde i Sommermaanederne 1915—21 v. forskellige Højskoler; Medl. af Bestyrelsen for Foredragsforeningen; tidl. Medl. af Bestyrelsen og Formand for Ungdomsforeningen.

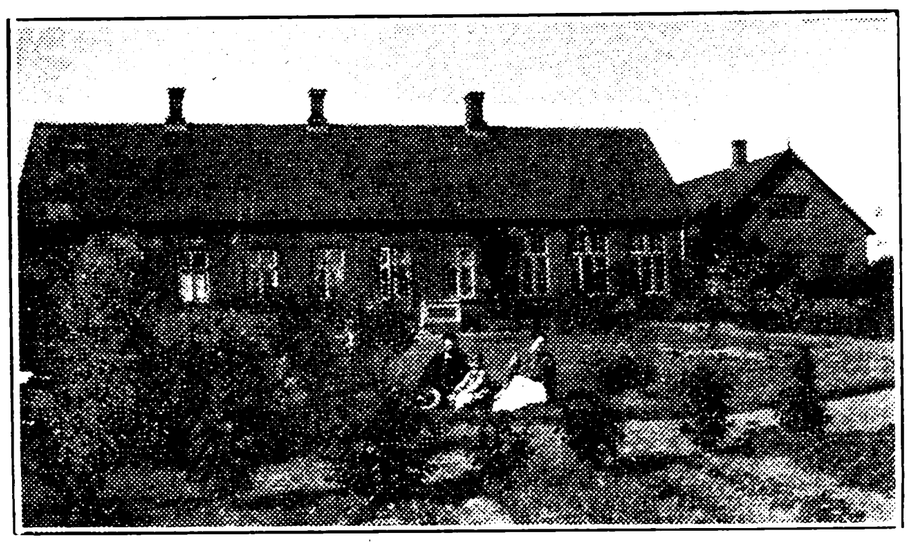

IDUMLUND SKOLE, OPFØRT 1901.

Nielsen, Johannes, Enelærer; f. 22. Marts 1874 i Torning; Søn af Grdj. Hans N. og Hustru Mette, f. Knudsen; gift 11. Okt. 1901 m. Kirstine, f. Jensen, f. 19. Juli 1875 i Torning. Uddannet til Præst i Amerika; 1899 Lærer Vinding Højskole; 1903 Højskoleforstander Djurslands Højskole; 1. Maj 1909 Enelærer Idumlund Skole; Formand for Værgeraadet 1911—33; Formand for Menighedsraadet 1922—24; Formand og Kasserer for Lærerforeningen Kreds 104 C. indtil 1933.



Mølgaard, Johanne, Frk., Vinterlærerinde; f. 27. Sept. 1903 i Tim; Datter af Grdj. Chr. M. (død) og Hustru Marie, f. Sørensen. Femmers Sem. 1932; 31. Aug. 1932 Vikar Tim Skole; 1. Okt. 1932 Holstebro Kommuneskole; 1932—33 Vinterlærerinde Idumlund Skole; 9. Aug. 1933 Vikar Nørregades Skole, Herning; 1933 Vinterlærerinde Idumlund Skole.

IKAST KOMMUNE.



FAURHOLT SKOLE.

Olsen, Ludvig, Enelærer; f. 15. Marts 1889 i Tølløse; Søn af Købmand Karl O. og Hustru Christine, f. Olsen; gift 30. Marts 1915 m. Helene, f. Pedersen, f. 15. Aug. 1891 i Eskildstrup, Falster. Haslev Sem. 1912; 1912 Lærer N. Nissum Højskole og Sem.; 1913—14 Højskolelærer Faarevejle; 1916 Enelærer Hulby; 1919 Højskoleforstander N. Nissum; 1931 Forstander Husmoder-



skolen i Seest og Hoven; 1933 Enelærer Faurholt Skole.



FONNESBÆK SKOLE.



Laursen, Jens, Enelærer; f. 10. Juli 1888 i Ørum Daugaard; Søn af Karetmager Jørgen L. og Hustru Ane, f. Jensen. Haslev Sem. 1912; forsk. Feriekursus; 1. Febr. 1918 Enelærer Fonnesbæk Skole; Formand for Menighedsraadet.

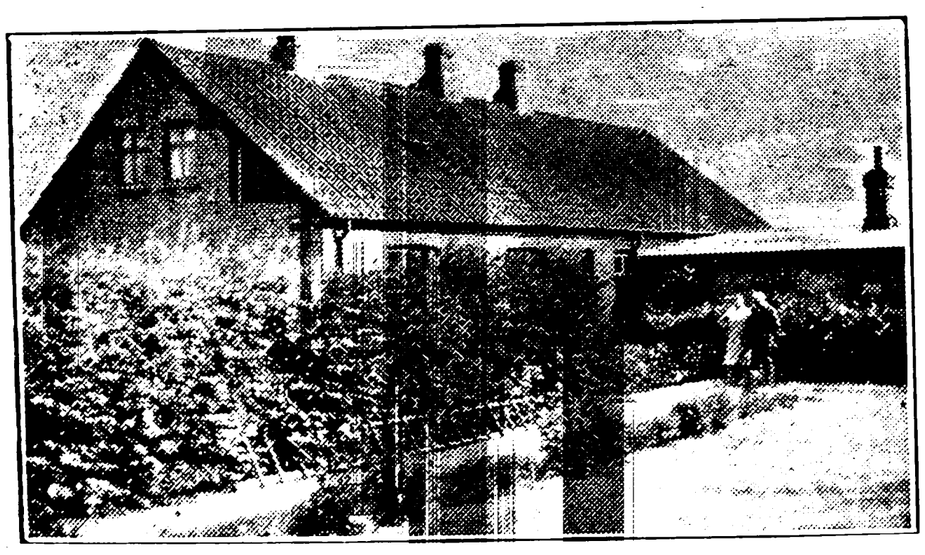

GRØDDE SKOLE.

Jessen, Jes Peter, Førstelærer; f. 28. Maj 1878 i Vorbasse, Ribe Amt; Søn af Grdj. Peder J. og Hustru Gertrud, f. Jørgensen; gift 12. April 1907 m. Bolette Elfrida, f. Ahm, f. 8. Dec. 1881 i Vestermæs. N. Nissum Sem. 1900; forsk. Feriekursus; 1. Marts 1903 Enelærer Nebel; 1. Dec. 1911 Grødde Skole; 1. Dec. 1926 Førstelærer smstds.; Medl. af Værgeraadet; Revisor i Brugsforeningen; Tillidsmand i Sønderjysk Skoleforening.





Jensen Damgaard, Jenny Signe, Frk., Forskolelærerinde; f. 27. Marts 1905 i Kibæk; Datter af Manufakturhandler Hans Mathinus J. og Hustru Jensine, f. Damgaard. Th. Langs Forskolesem. 1927; 1. Nov. 1927 Lærerinde Vestkjær Skole, Ølgod; Forskolelærerinde Grødde Skole; Medl. af Bestyrelsen for Kristelig Lytterforening.



IKAST SKOLE.

Kallesøe, Anders Peder Christian, Førstelærer; f. 20. Marts 1865 i Agri Sogn; Søn af Lærer Peder Andersen K. og Hustru Karen Marie, f. Kamstrup; gift 1. Sept. 1896 m. Juliane Kirstine, f. Petersen, f. 4. Juni 1863 i Knebel. Ranum Sem. 1887; 1892 Lærer Rønde Kommuneskole; 1. Febr. 1899 Enelærer Ikast Skole; 1902 Førstelærer smstds.

Andersen, Hans Adolf Ditlev, Lærer; f. 6. Nov. 1893 i Balling, Skive; Søn af Slagter Chresten A.

og Hustru Ane Katrine, f. Glejberg; gift 1. Juni 1922 m. Kristine, f. Christensen Estrup, f. 18. Maj 1896 i Idum, Holstebro. N. Nissum Sem. 1918; Aarsk. 1933—34; forsk. korte Kursus; 1. Maj 1921 Lærer Ikast Skole; Forstander for Teknisk Skole i Ikast; Medl. af Menighedsraadet; Formand for Biblioteksforeningen; Formand for Dansk Arbejde; Referent til forsk. Blade.

Nielsen, E. S. N., Lærer; f. 17. Jan. 1900. K. F. U. M. Sem 1927; Lærer Ikast Skole.

Dybdahl, Anna Christensen, Frk., Forskolelærerinde; f. 23. Dec. 1889 i Sejerslev, Mors; Datter af Grdj. Mads Peter Christensen og Hustru Sidsel Marie, f. Pedersen. Th. Langs Sem. 1925; Skrivekursus Herman Larsen; Organisteks.; Vikar Søndermark Skole, pr. V. Skjerning, Vile Skole pr. V. Tirsted, Th. Langs Øvelsesskole; Dec. 1927 Vikar Ikast Skole; 1. April 1928 Forskolelærerinde smstds., Medl. af Bestyrelsen for K. F. U. K.; Medl. af Kredsbestyrelsen i Hammerum K. F. U. K. og M.; Medl. af Værgeraadet; Plejetilsyn.

Nielsen, Nikoline, Frk., Forskolelærerinde; f. 18. Febr. 1897 i Ravnstrup v. Viborg; Datter af Grdj. Niels Jensen og Hustru Margrethe, f. Christensen. Haslev Sem. 1918; Feriekursus; 1. Nov. 1919 Lærerinde Hvilsom pr. Hobro; 1. Okt. 1922 Forskolelærerinde Ikast Skole; Sekretær for K. F. U. K.

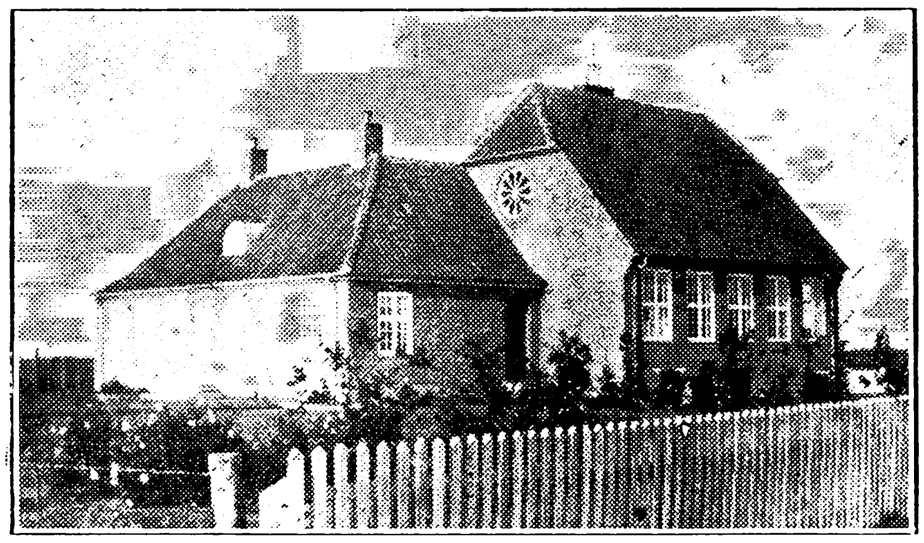

ISENVAD SKOLE, OPFØRT 1927.



Thomsen, Thomas Metinus, Enelærer; f. 30. Marts 1894 i Ringgive Sogn; Søn af Landmand Mads T. og Hustru Dorthea Kirstine, f. Mikkelsen; gift 5. Juli 1929 m. Margrete, f. Hansen, f. 27. Febr. 1904 i Ringgive. Ribe Sem. 1916; 1921 Lærer Boest Skole, Nr. Snede Sogn; 1923 Frisbæk Skole; 1. Nov. 1928 Enelærer Isenvad Skole.

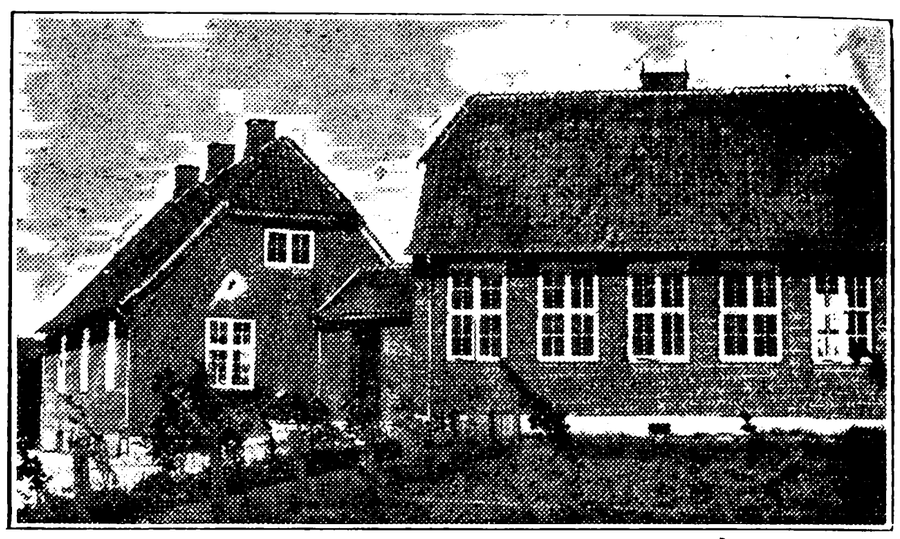

OVER-ISEN SKOLE.

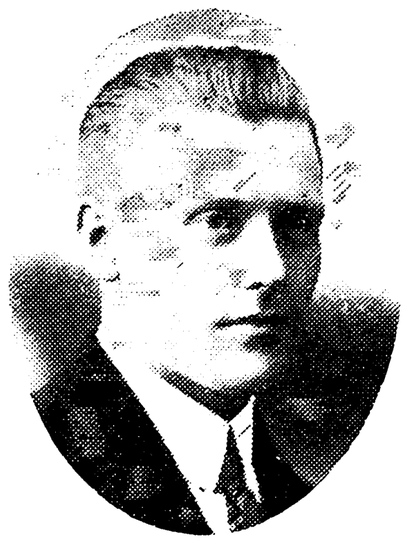

Habekost, Johannes Emanuel, Enelærer; f. 29. Febr. 1904 i Store Andst Sogn, Ribe Amt; Søn af Præstegaardsforpagter Niels Frederik H. og Hustru Karen Kirstine, f. Pedersen; gift 14. Dec. 1927 m. Agnes, f. Andersen, f. 14. Okt. 1900 i Drantum, Ikast Sogn. Haderslev Sem. 1925; 1. Marts 1928 Enelærer Over-Isen Skole, Ikast.

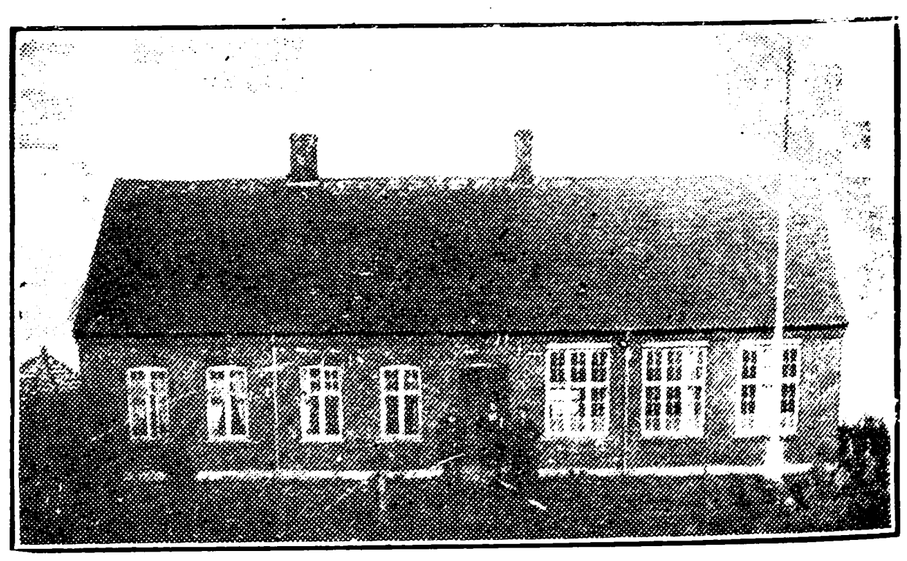

TULSTRUP SKOLE, OPFØRT 1915.

Hansen, Marius Ingemann, Førstelærer; f. 9. Juni 1888 i Bording Sogn; Søn af Grdj. Geert H. (død 1920) og Hustru Karen, f. Jensen (død 1921); gift 2. Aug. 1914 m. Maja Hansen, f. Rasmussen, f. 19. Juni 1888 i Skjern. Nexø Sem. 1913; 1. Juli 1915 Førstelærer Tulstrup Skole.

Kallesøe, Anna, Frk., Pogelærerinde; f. 21. Maj 1889 i Rønde Sogn; Datter af Førstelærer A. P. K. og Hustru Juliane, f. Pedersen. 1914 Pogelærerinde Tulstrup Skole.

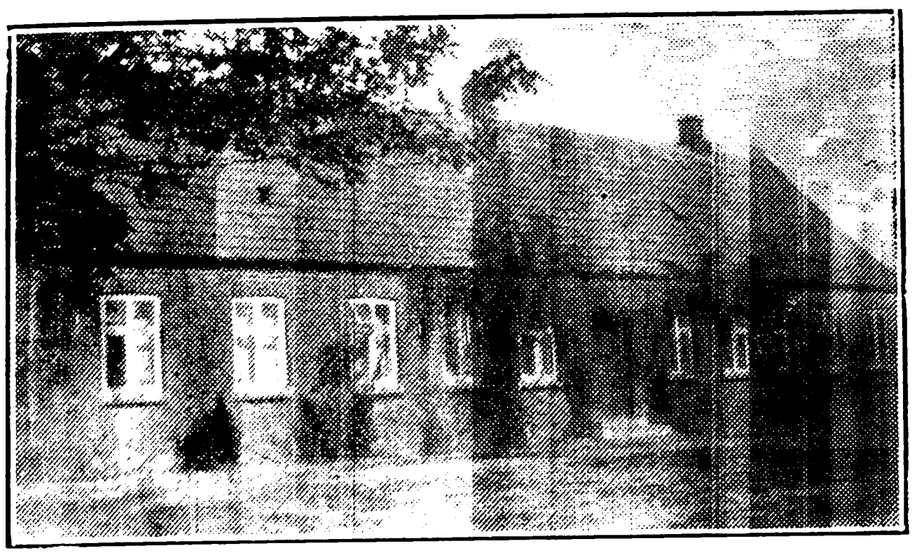

VESTER-ISEN SKOLE, OPFØRT 1889.



Katballe Petersen, John, Enelærer; f. 11. Febr. 1896 i Kjellerup; Søn af Snedker- og Tømrermester Peter Petersen K. og Hustru Petrea, f. Lauritsen; gift 4. Okt. 1929 m. Marry, f. Olsen, f. 31. Juli 1898 i Gudumholm. Silkeborg Sem. 1923; forsk. Feriekursus; 1. Jan. 1926 Enelærer Vester-Isen Skole; Medl. af Menighedsraadet; Medl. af Bestyrelsen for Sygekassen.

ILSKOV KOMMUNE.



ILSKOV SKOLE, OPFØRT 1900.



Brandager, Frederik Magnus, Enelærer; f. 6. Sept. 1896 i Brandholt, Kvislemark Sogn; Søn af Murer, Husmand Peder Jensen og Hustru Karen Marie, f. Andersen; gift 24. Aug. 1922 m. Anna Marie, f. Nielsen, f. 30. Maj 1900 i Kvislemark Sogn. Gedved Sem. 1921; Aarsk. 1929—30; 1. Nov. 1923 Enelærer Ilskov Skole.

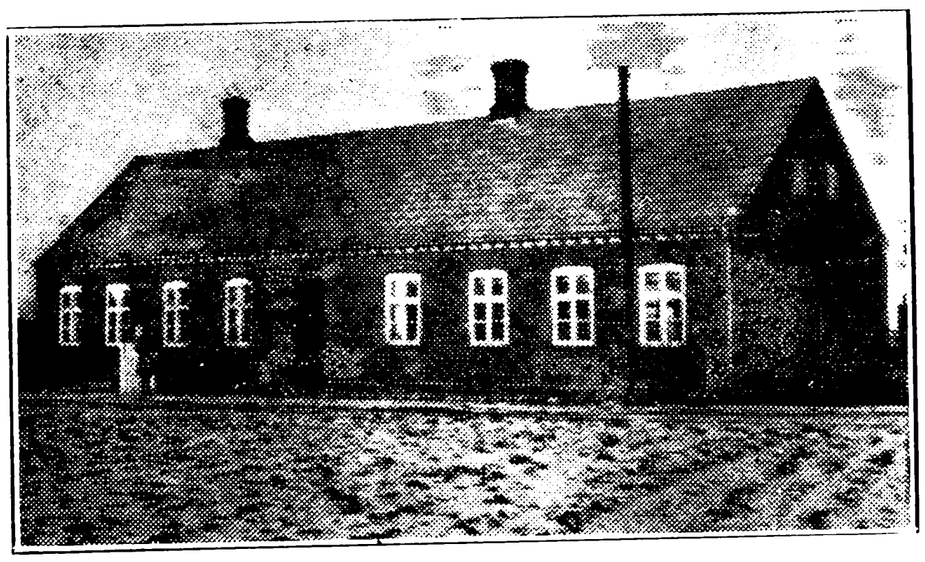

SKAAPHUS SKOLE.



Nielsen, C. Folmer, Enelærer; f. 27. Marts 1902 i Esbjerg; Søn af Urmager C. N. og Hustru Maren, f. Christensen; gift 13. Aug. 1926 m. Margrethe, f. Rossen, f. 5. Sept. 1896 i Sønder Hygum v. Ribe. Tønder Sem. 1924; Handelsskoleeks. fra Esbjerg Handelsskole 1918; 1. Sept. 1925 Andenlærer Tømmerby, Han Herred; Enelærer Skaaphus Skole; Medl. af K. F. U. M. og K. F. U. K.s Kredsbestyrelse for Hammerum Herred siden 1928. Litt. Arb.: Biografi af Salmedigteren Hans Adolf Brorson, 1930.

LOMBORG-ROM KOMMUNE.

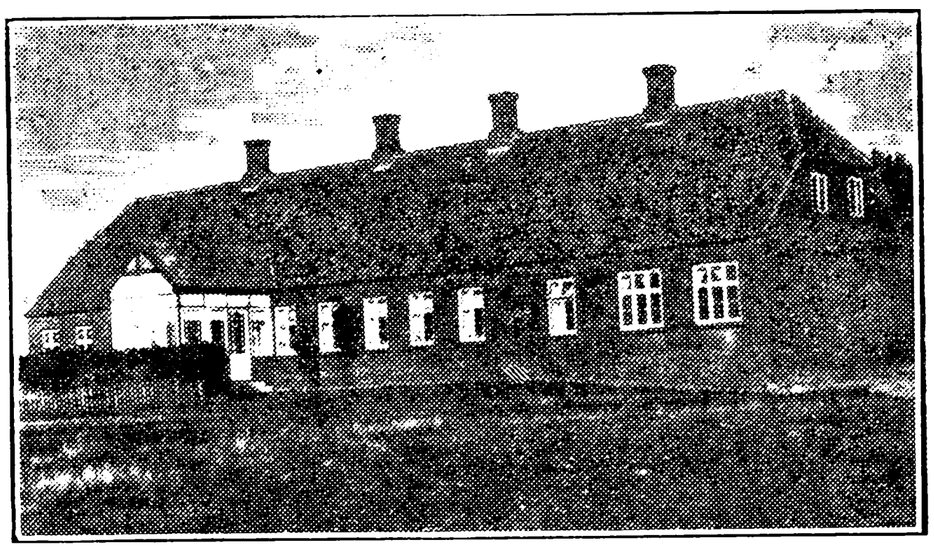

LOMBORG NORDRE SKOLE, OPFØRT 1896.

Abildtrup, Jens, Førstelærer; f. 12. Maj 1884 i Abildtrup Nedergaard, Vorgod Sogn; Søn af Grdj. Chresten Christensen A. og Hustru Christine, f. Jensen; gift 1. April 1909 m. Maria Margrethe, f. Møller, f. 22. April 1886 i Hvam Skole, Borbjerg Sogn. N. Nissum Sem. 1907; 1907—08 Vikariater; 1. Febr. 1909 kst. Førstelærer Hvingel Skole, Hee Sogn; 1. Nov. 1909 fast ansat smstds.; 1. Febr. 1913 Førstelærer Lomborg nor-



dre Skole; tidl. Medl. af Menighedsraadet; tidl. Formand for Lomborg-Rom Sygekasse og Formand for Lomborg Missionshus's Bestyrelse samt Medlem af Kredsbestyrelsen for Lemvigegnens K. F. U. M. og K. Litt. Arb.: Mads Widebæks Strid med Herremanden paa Brejninggaard (1923); Abildtrupgaard og dens Beboere (1925); Vorgod Sogn (1926); Jens Maarbjerg og Ellen Marie (1928); Iver Viftrup (1930); Christen Madsen (1930); Kræn Pouls (1934). (Afsked 31. Aug. 1933.)

Agerbo, Arne S., Enelærer; f. 29. Nov. 1907. N. Nissum Sem. 1930; Enelærer Nørby Skole, nu Lomborg nordre Skole.



Abildtrup, Maria Margrethe, f. Møller, Frue, Vinterlærerinde; f. 22. April 1886 i Hvam Skole, Borbjerg Sogn; Datter af Førstelærer Niels M. og Hustru Laura, f. Jeppesen; gift 1. April 1909 m. Førstelærer Jens A., f. 12. Maj 1884 i Abildtrup Nedergaard, Vorgod Sogn. N. Nissum Sem. 1907; Sept. 1907—Aug. 1908 Hjælpelærerinde N. Nissum vestre Skole; Vinteren 1909—13 Vinterlærerinde Hvingel Skole, Hee Sogn; 1. Nov. 1914 Lomborg nordre Skole; Formand for K. F. U. K. i Lomborg Sogn siden 1923.



LOMBORG SØNDRE SKOLE, OPRETTET 1740. NUVÆR. BYGNING OPFØRT 1890 OG 1902.

Ravnsbæk, Rasmus Pedersen, Førstelærer; f. 9. Sept. 1888 i Fjaltring; Søn af Møller Klaus Peder



Christiansen og Hustru Ane Margrethe, f. Christensen. N. Nissum Sem. 1911; 1. Sept. 1911 Lærer Horne Højskole; 1. Sept. 1915 Førstelærer Lomborg søndre Skole; Kirkesanger v. Lomborg Kirke.

Kristensen, Kristine, Frk., Vinterlærerinde; f. 21. Nov. 1878 i Velling pr. Ringkøbing. Hoven Kvindehøjskole; 1. Nov. 1902 Vinterlærerinde Lomborg nordre Skole; 1. Nov. 1906 Lomborg søndre Skole.

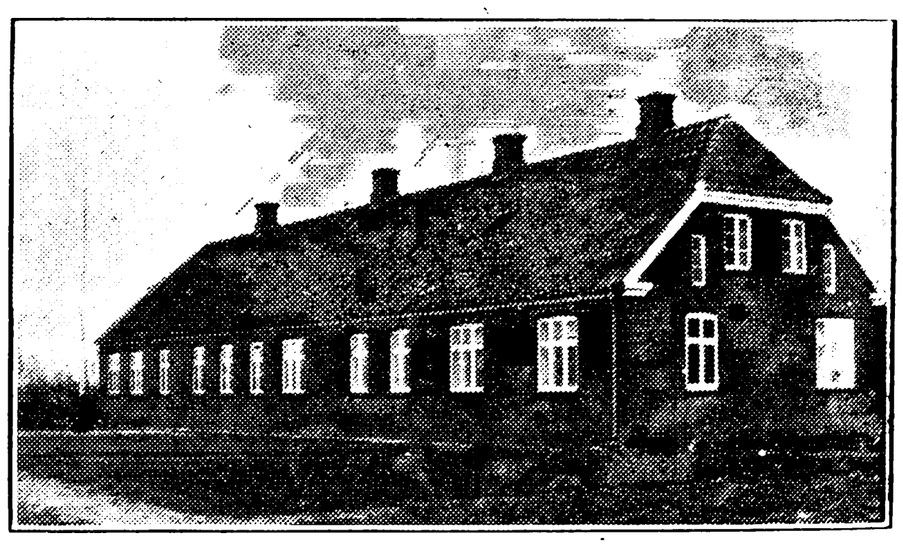

ROM SKOLE.



Mosegaard, Ingvart Hansen, Førstelærer; f. 2. Maj 1889 i Ejstrupholm, Aarhus Amt; Søn af Grdj. H. P. Andersen M. og Hustru Kristine, f. Jensen; gift 13. Maj 1932 m. Johanne Petrea, f. Pedersen Lind, f. 28. April 1894 i Gudum, Ringkøbing Amt. N. Nissum Sem. 1913; Tillægseks. i Engelsk 1922; Aarsk. i Dansk, Engelsk og Pædagogik 1929—30; i Fjernstudium, Engelsk 1930—31; i Fjernstudium, Pædagogik 1931—32; 8. Sept. 1913 Vikar Ryde Skole pr. Vinderup; 1. Nov. 1913 kst. Andenlærer smstds.; 1. Nov. 1914 fast ansat smstds.; 1. Nov. 1917 Førstelærer Hjortkjær Skole, Bramminge; 1. Febr. 1921 Førstelærer Rom Skole; Kirkesanger Rom Kirke; Kirkebylærer; Censor i Engelsk v. Den komm.

Realskole, Lemvig; Kasserer for Menighedsraadet siden 1923; Formand for Danmarks Lærerforenings 105. Kreds.



Lønvig, Mary Hansen, Frk., Vinterlærerinde; f. 16. Juni 1909 i Aarhus; Datter af Togfører Niels Hansen L. og Hustru Birthe Marie, f. Hinkbøl. Realeks. 1926; Ribe Sem. 1930; 1. Nov. 1930 Vinterlærerinde Rom Skole.

ØRTS OG KRONHEDEN BISKOLER.



Jensen, Andreas Basilius, Biskolelærer; f. 12 Juni 1888 i N. Nissum; Søn af Kirkebetjent Jens Mose Pedersen og Hustru Louise Kirstine, f. Poulsen; gift 19. Jan. 1926 m. Larsine, f. Meldgaard Jensen, f. 21. Jan. 1893 i Linaa, Sunds Sogn. N. Nissum Sem. 1909; 1. Jan. 1920 Biskolelærer Ørts og Kronheden Biskoler; Kredsform. for Bøvling Sygekasse.

LOMBORG FRISKOLE.

Frandsen, Anna Petra Abelone, Frk., Lærerinde; f. 13. Maj 1904 i Sønder Vium; Datter af Gaardmand Christian Peder F. og Hustru Eline, f. Pedersen. N. Nissum Højskole; Optagelsesprøven paa Femmers Sem.; 1929 Vinterlærerinde Klegod Skole, Ringkøbing Amt; 1. Maj 1930 Lærerinde Lomborg Friskole.

LYNE KOMMUNE.

LYNE SKOLE.

Schøler, Anker, Førstelærer; f. 7. Marts 1900 i Vitved, Gl. Skanderborg Amt; Søn af Smed Lauritz S. og Hustru Karen, f. Olesen. Silkeborg Sem. 1924; Sløjdlærereks.; Organisteks.; 1. Aug. 1924 Lærer Hindholm Realskole; 1. Nov. 1926 Andenlærer Hesselho Skole pr. Tistrup; Førstelærer Lyne Skole; Kirkesanger.

Knudsen, S. E., Vinterlærer; f. 9. Marts 1909. Tønder Sem. 1931; Vinterlærer Lyne Skole.

Nielsen, Kirstine, Frk., Vinterlærerinde; f. 12. Maj 1897. Hoven Kvindehøjskole 1921; Vinterlærerinde Lyne Skole.



ØSTERGAARD SKOLE.

Smedegaard, Esper Søe, Enelærer; f. 21. Okt. 1894 i Thim; Søn af Grdj. Jeppe Søe S. og Hustru Ane Marie, f. Nielsen. Silkeborg Sem. 1918; forsk. Kursus; 1. Nov. 1921 Enelærer Østergaard Skole.

LØNBORG KOMMUNE.

LØNBORG SKOLE.

Sigaard, J. Chr. J., Førstelærer; f. 13. Juni 1897. N. Nissum Sem. 1924; Førstelærer Lønborg Skole.

Poort, Charlotte, Frk., Vinterlærerinde. Lønborg Skole.

VOSTRUP SKOLE.

Krogsgaard, P. K., Førstelærer; f. 29. Juni 1872. Vesterbro Sem. 1895; Førstelærer Vostrup Skole.

Krogsgaard, Karen, Frk., Vinterlærerinde. Vostrup Skole.

MAABJERG KOMMUNE.

MAABJERG VESTRE SKOLE.



Møller, Axel August, Førstelærer; f. 15. Aug. 1894 i Ibsker, Bornholm; Søn af Landmand Hans Anker M. og Hustru Olive, f. Lou; gift 10. Aug. 1922 m. Ingeborg, f. Borup, f. 17. Febr. 1901 i Hanning Skole. Nexø Sem. 1916; forsk. korte Kursus; 1. Jan. 1917 Vikar Vrinders Skole, Mols; 1. Marts 1919 Andenlærer Ryde Skole; 1. Marts

1921 Førstelærer Faster Skole; 1. April 1921 Maabjerg vestre Skole; Organist v. Maabjerg Kirke; tidl. Revisor ved Maabjerg Sygekasse og Næstformand for samme siden 1. Jan. 1933; Formand for Danmarks Lærerforenings Kreds 104 C; Medl. af Bestyrelsen for Ringkøbing Amts Skolebiblioteksforening.

Nielsen, Anna N., Frk., Lærerinde. Maabjerg vestre Skole.



Kjeldgaard, Rigmor Margrethe, Frk., Lærerinde; f. 11. Marts 1910 i Hurup; Datter af Cigarhandler Niels Chr. K. og Hustru Johanne, f. Nielsen. Ribe Sem. 1931; 1. Nov. 1932—31. Dec. 1933 Vikar Maabjerg vestre Skole.

MAABJERG ØSTRE SKOLE.

Nielsen, Hans, Førstelærer; f. 8. Marts 1872 i Ettrup pr. Aarup; Søn af Grdj. Lars N. og Hustru Ane Margrethe, f. Bendixen; gift 14. Maj 1901 m. Margrethe, f. Christoffersen, f. 2. Aug. 1874 i Lemvig. N. Nissum Sem. 1899; 1. April 1901 Tredielærer Sønderho Skole, Fanø; 1. Marts 1904 Førstelærer Maabjerg Hovedskole; 1. Marts 1909 Maabjerg østre Skole; Kirkesanger.



Gade, Maren, Frk., Lærerinde; f. 10. Juli 1892 i V. Assels; Datter af Grdj. Jens G. og Hustru Edel Kathrine, f. Clausen. Aarhus Sem. 1915; 1. Nov. 1915—1. Maj 1916 Vinterlærerinde Vong Skole pr. Bramminge; 1. Jan. 1917 Lærerinde Løgsted Friskole; 1. Sept. 1918 Vikar Maabjerg østre Skole; 1. Jan. 1919 fast ansat smstds.; tidl. Medl. af Menighedsraadet.

MADUM KOMMUNE.

MADUM SKOLE, OPFØRT 1914.

Christiansen, Hans Peter Kristian, Førstelærer; f. 18. Dec. 1901 i Karise; Søn af Husmand Christian C. og Hustru Karen, f. Jensen; gift 14. Maj 1926 m. Kristine, f. Andersen, f. 13. Febr. 1892 i Idum. Jonstrup Sem. 1923; 1926 Lærer Aasted Skole, Salling; 1927 Førstelærer Madum Skole; Formand for Værgeraadet; Medl. af Menighedsraadet; Formand for Ungdomsforeningen Madum Sogn; Bibliotekar for Madum Sognebibliotek.



Krog, Emilie Kathrine, Frk., Lærerinde; f. 10. Aug. 1895 i Borbjerg pr. Holstebro; Datter af Grdj. Jens K. og Hustru Edel Marie, f. Kristensen. Silkeborg Sem. 1927; Aarsk. i Dansk 1932—33; korte Kursus; 1. Aug. 1929 Lærerinde Madum Skole.

MEJRUP KOMMUNE.

MEJRUP HOVEDSKOLE.



Larsen, Morten, Førstelærer; f. 14. Maj 1889 i Timring Sogn, Ringkøbing Amt; Søn af Husmand Otto L. og Hustru Else Maria, f. Mortensen; gift 22. Okt. 1915 m. Maria, f. Jensen, f. 20. Juni 1891 i Vildbjerg. Ranum Sem. 1914; forsk. korte Kursus; 7. Sept. 1914 Vikar Trabjerg Skole; 1. Nov. 1914 kst. Andenlærer smstds.; 1. Nov. 1915 fast ansat smstds.; 1. Dec. 1916 Førstelærer Mejrup Hovedskole; Organist v. Mejrup Kirke; Kirkebylærer; Næstformand for Menighedsraadet; tidl. Medl. af Værgeraadet; Formand og Kasserer for Mejrup Sogns Sygekasse; Medl. af Mejrup Sogneraad.

Kiilsholm, Marie, Frk., Forskolelærerinde; f. 25. Marts 1888 i Rom Sogn pr. Lemvig; Datter af Husmand Søren Toft Nielsen K. og Hustru Jensine, f. Madsen. Odense Forskolesem. 1920; et Aars Ophold paa Hoven Kvindehøjskole; 1. Nov. 1920 Vikar Askov, Ørnhøj St.; 1925 Forskolelærerinde Mejrup Hovedskole.

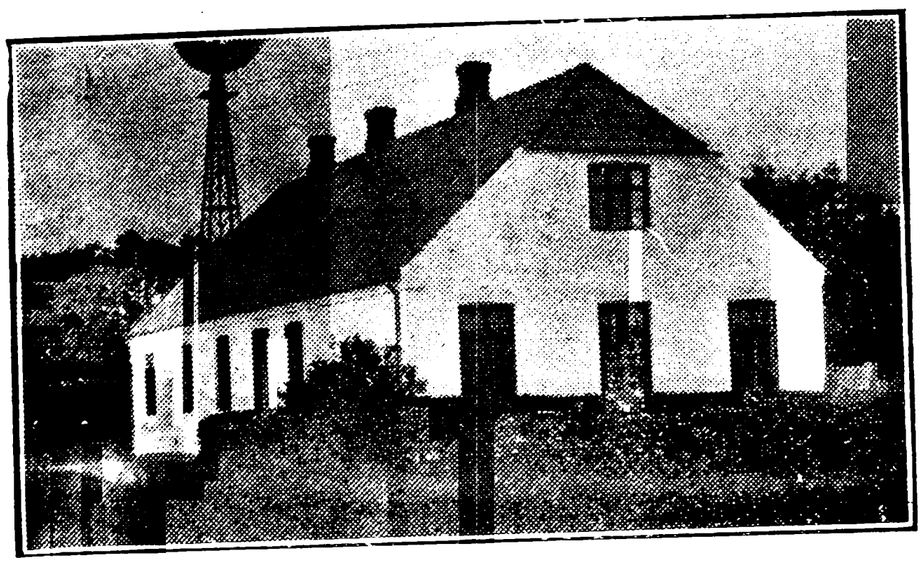

MEJRUP NORDRE SKOLE.
OPFØRT 1877. TILBYGGET 1895 OG 1905.



Stephansen, Georg Emil, Førstelærer; f. 20. Aug. 1900 i Hatting; Søn af Grdj. Anders Laursen S. og Hustru Jensine, f. Rasmussen; gift 16. Okt. 1929 m. Jensine, f. Christensen, f. i Idumlund pr. Holstebro. Silkeborg Sem. 1921; 1921 Andenlærer Borris Hovedskole, Borris; 1. Dec. 1925 Førstelærer Mejrup nordre Skole; Organist v. Borris Kirke 1921—25; Distriktskirkesanger.



MEJRUP NORDRE SKOLE (FORSKOLEN),
OPFØRT 1906.



Sidelmann, Kirstine, Frk., Forskolelærerinde; f. 16. Nov. 1881 i Naur Skole; Datter af Lærer Thomas S. og Hustru Cecilie, f. Andreasen. Hoven Kvindehøjskole 1908—09; Varde Forskolesem. 1913; forsk. korte Kursus; Vintrene 1909—11 og 1913—15 Lærerinde Gimsing Pogeskole v. Struer; 1. Maj 1915 Balle Stationsskole; 1. Dec. 1919 Forskolelærerinde Mejrup nordre Skole (Forskolen); tidl. Medl. af Bestyrelsen for D. D. U. (Død 3. Dec. 1933.)

Stougaard, Elna Elisabeth Laursen, Frk., Forskolelærerinde; 1. Marts 1934 Forskolelærerinde Mejrup nordre Skole. (Biografi: Se II. Bind Side 81.)

MEJRUP ØSTRE SKOLE.

Bærenholdt, Karl Gustav Johan, Enelærer; f. 30. Dec. 1893 i Vallø By; Søn af Bager og Uddeler Niels Urban Meyer B. og Hustru Bolette, f. Nielsen; gift 18. Juli 1923 m. Marie Margrethe, f. Søes, f. 15. Juli 1897 i Gjesten. Haslev Sem. 1915; 1915—21 Vikariater; 1. Aug. 1921 Enelærer S. Vorupør Skole; 1. Juni 1925 Munksjørup Skole; 1. Marts 1933 Mejrup østre Skole.

MØBORG KOMMUNE.

MØBORG HOVEDSKOLE.

Ejdal, Jacob Bjerre Pedersen, Lærer; f. 1. April 1901 i N. Nissum; Søn af Grdj. Chresten Pedersen E. og Hustru Dorthe, f. Pedersen; gift 21. Marts 1933 m. Cathrine Marie, f. Christensen, f. 23. Juli 1900 i Holstebro. N. Nissum Sem. 1927; 1927—32 Vikariater; 19. Sept. 1932 Vikar Møborg Hovedskole; 1. Marts 1933 Aspirant smstds.; Kirkesanger v. Møborg Kirke; Kirkebylærer.

MØBORG NORDRE SKOLE, OPFØRT 1901.

Grøn, Christen Jensen, Enelærer; f. 3. Nov. 1881 i Barmer v. Nibe; Søn af Landmand Jens Chr. Jensen og Hustru Christine, f. Christiansdatter; gift 3. Juni 1922 m. Albine, f. Christensen, f. 17. Dec. 1885 i St. Ajstrup. Ranum Sem. 1914; 1920 Enelærer Allerup Skole, Sønderjylland; 1. Jan. 1923 Møborg nordre Skole; Medl. af Sogneraadet siden 1929; Kommunekasserer fra 1933; Medl. af Hjælpekassen siden 1929; Formand for Værgeraadet siden 1930; Revisor i Bækmarksbro Sparekasse.

MØBORG VESTRE SKOLE, OPFØRT 1901.



Nygaard, Christen Stokholm Ovesen, Enelærer; f. 19. Okt. 1890 i Nygaard v. Hygum; Søn af Grdj. Chr. Ovesen N. og Hustru Villemine Margrethe, f. Christensen; gift 11. Aug. 1923 m.

Ellen, f. Sørensen, f. 4. Febr. 1897 i Kalundborg. Gedved Sem. 1919; 1. Nov. 1919 Lærer Krabbesholm Højskole; 15. Okt. 1922 Andenlærer Houe; 1. Juni 1923 Enelærer Møborg vestre Skole; Formand for Foredragsforeningen for Møborg og Flynder Sogne. Litt. Arb.: Henrik Ibsen i Hundredaaret for hans Fødsel. Udgivet paa Hagerups Forlag 1928.

MØBORG ØSTRE SKOLE.

Laursen, Axel Evald, Enelærer; f. 30. Nov. 1893 i Vejle; Søn af Overpostbud B. M. L. og Hustru Anna, f. Nielsen; gift 21. Marts 1921 m. Marie, f. Larsen, f. 21. Marts 1892 i St. Jørgens Sogn, Svendborg. Jelling Sem. 1914; forsk. korte Kursus; 12. Sept. 1914 Vikar Lading v. Skole; 1. Nov. 1914 Vinterlærer Lystlund Skole; 1. Maj 1915 Andenlærer Sdr. Omme; 1. Jan. 1921 Enelærer Flynder sdr. Skole; 1. Marts 1925 Møborg østre Skole; Medl. af og Næstformand for Menighedsraadet; Medl. af Bestyrelsen for Brugsforeningen; Kasserer og Regnskabsfører for Brugsforeningen.

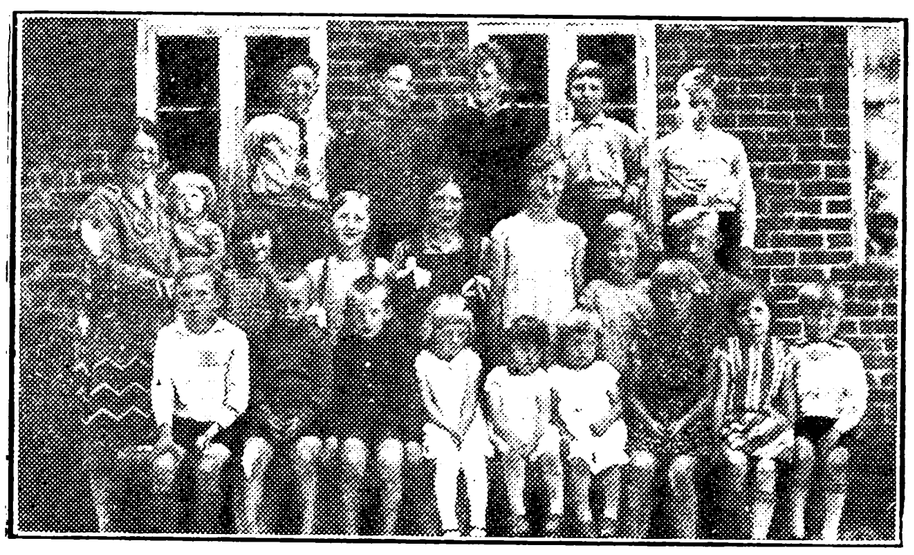

FREDEBO FRISKOLE.



Refstrup, Astrid, Frk., Bestyrerinde; f. 17. Marts 1886 i Dybe; Datter af Grdj. Anders R. og Hustru Kirstine, f. Thøgersen. Privat uddannet; forsk. Kursus; 1910 Lærerinde Orup Friskole; 1912 Nordrup Friskole; 1918 Bestyrerinde Fredebo Friskole; tidl. Formand for Ungdomsforeningen; Medl. af Bestyrelsen for Foredragsforeningen.

NAUR-SIR KOMMUNE.

GADE SKOLE, OPFØRT 1909.

Jensen, Christen, Førstelærer; f. 23. Nov. 1869 i Storvorde v. Aalborg; Søn af Husmand Jens Christensen og Hustru Maren, f. Knudsen; gift 14. Okt. 1906 m. Rosa, f. Jensen, f. 31. Dec. 1876 i Asnæs Sogn. Silkeborg Sem. 1899; Kursus i Gymnastik; forsk. korte Kursus; 1. Nov. 1898 Vikar Ry Stations Skole; 1. Nov. 1900 Lærer Dalsgaard Privatskole, Mammen; 1. Nov. 1902 Mejrup østre Skole; 1. Sept. 1909 Førstelærer Gade Skole; Medl. af Værgeraadet siden 1912; Formand for Menighedsraadet siden 1916; Kasserer for Hjælpekassen; Medl. af Bestyrelsen for Holstebro og Omegns Højskoleforening.

Gadegaard, Frida, Frk., Forskolelærerinde; f. 22. Okt. 1896 i N. Nissum; Datter af Seminarielærer J. G. (død) og Hustru Maren, f. Laursen. N. Nissum Sem. 1915—16; Kursus i Gymnastik Snoghøj; 1919—20 Vinterlærerinde Mejls v. Varde; 1921 Ganer Skole, Skern; 1922 Vikar Tapdrup Skole; 1923 Forskolelærerinde Gade Skole.

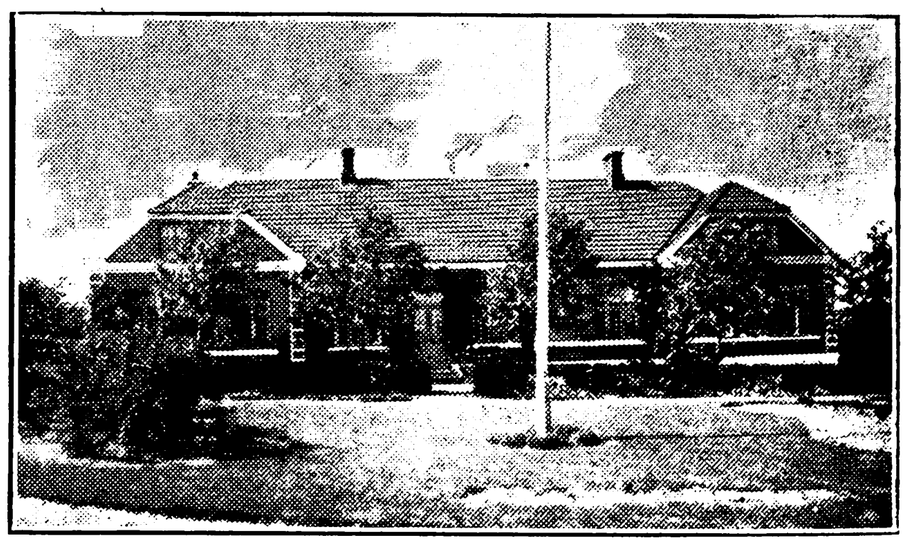

KRONDERUP SKOLE, OPFØRT 1909.



Laursen, Aage Aakkerberg, Førstelærer; f. 22. Sept. 1884 i Hem v. Skive; Søn af Lærer Søren L. og Hustru Julie, f. Madsen; gift 18. Okt. 1912 m. Kathrine, f. Glud, f. 15. Sept. 1885 i Grønning. Silkeborg Sem. 1907; flere korte Kursus; 1. Sept. 1907 Vikar Nørre Nebel; 1. Sept. 1908 Lærer Eriksminde Friskole; 1. Nov. 1909 Jebjerg Skole; 1. Maj 1912 Førstelærer Kronderup Skole; Organist v. Naur Kirke; Medl. af Menighedsraadet og Værgeraadet; Formand for Ungdomsforeningen i flere Aar.

Poulsen, Marie, Frk., Forskolelærerinde; f. 1. Dec. 1898 i Tim vestre Skole; Datter af pens. Lærer Lucas P. og Hustru Karen, f. Petersen.



Vejle Forskolesem. 1923: Askov Højskoles udv. Kursus 1928—29; Kursus i Gymnastik paa Snoghøj; Skrivekursus; 1923 Forskolelærerinde Kronderup Skole; tidl. Leder af den stedlige Gymnastik.

SIR SKOLE.
BYGGET 1843, NYOPFØRT 1914.



Pedersen, Hans Chr., Førstelærer; f. 21. Juni 1891 i Ulstrup Gundersted Sogn; Søn af Grdj. Chr. P. og Hustru Marie, f. Povlsen; gift 25. Okt. 1918 m. Ellen Margrethe, f. Christensen, f. 24. Marts 1894 i Jelsmark Sogn. Ranum Sem. 1912; Kursus i Gymnastik, Sløjd og Sang; 1. Sept. 1912 Lærer Aabybro Realskole; 7. Sept. 1918 Førstelærer Sir Skole; Dirigent for Højskolehjemmets Sangkor i Holstebro siden 1922; Medl. af Menighedsraadet siden 1926; Formand for Ungdomsforeningen for Sir.



Bollerup, Maren, Frk., Forskolelærerinde; f. 18. Aug. 1886 i Hanning pr. Skern; Datter af Landmand Hans B. og Hustru Ane Cathrine, f. Petersen. Varde Forskolesem. 1912; Instruktionskursus; 1913 Forskolelærerinde Sir Skole; Medl. af Menighedsraadet siden 1921.

NEES KOMMUNE.
NEES SKOLE.

Jørgensen, Johannes, Førstelærer; f. 13. Febr. 1886 i Ulfborg; Søn af Grdj. I. P. J. og Hustru Maren, f. Noe; gift 23. Marts 1916 m. Alma Marie, f. Sørensen, f. 20. April 1890 i Fausing. Silkeborg Sem. 1908; forsk. korte Kursus; 1908—09 Vikariater; 1909 Lærer Nykøbing S. private Realskole; 1. Marts 1912 Førstelærer Nees Skole; Kirkesanger v. Nees Kirke; Kirkebylærer; tidl. Formand for Menighedsraadet og for Nees Sogns Sparekasse; Formand for Nees Brugsforening, for Nees Sygekasse og for Værgeraadet; Medl. af Bestyrelsen for Centralforeningen for statsanerkendte Sygekasser i Ringkøbing Amt.



Mikkelsen, Kristine, Frk., Forskolelærerinde; f. 8. Febr. 1892 i Elsborg pr. Rødkjærsbro; Datter af Grdj. M. og Hustru Barbara, f. Christensen. Odense Forskolesem. 1914; Aarsk. Regning, Historie, Dansk og Haandarbejde; 1. Jan. 1915 Lærerinde Over Feldborg Skole; 1. Marts 1921 Forskolelærerinde Nees Skole.

SKALSTRUP SKOLE.

Nielsen, Søren Thejlade Maigaard, Enelærer; f. 8. Juli 1903 i Trust pr. Faarevang; Søn af Grdj. Just Chresten N. og Hustru Ingeborg, f. Maigaard; gift 11. Nov. 1928 m. Marie Kathrine, f. Mundbjerg, f. 16. Aug. 1903 i Borbjerg. N. Nissum Sem. 1925; Aarsk. i Dansk, Historie, Svensk og Samfundslære; 1. Aug. 1925 Andenlærer Borbjerg Skole pr. Holstebro; 1. Sept. 1929 Enelærer Skalstrup Skole.

NO KOMMUNE.

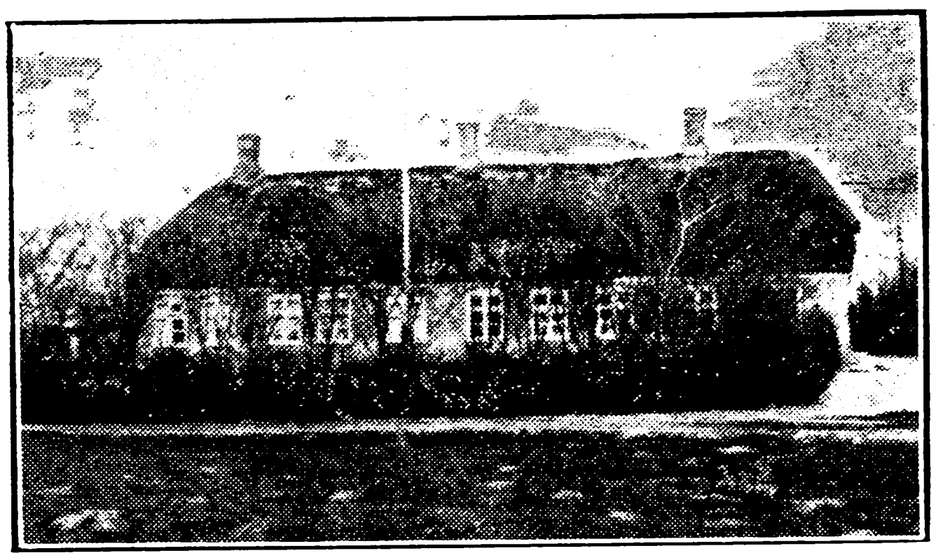

NO SKOLE, OPFØRT 1858.

Aaes, Christen Christensen, Førstelærer; f. 16. Juni 1875 i Hvingel, Hee Sogn; Søn af Grdj.



Christen A. og Hustru Karen Margrethe, f. Jensen; gift 28. Aug. 1908 m. Mathilde Marie f. Jensen, f. 12. Marts 1884 i Skobak, Borris Sogn. Silkeborg Sem. 1897; Kursus i Dansk; korte Kursus; 1. Jan. 1901 Lærer Idum østre Skole; 1. Juni 1905 Idum Kirkeby Skole; Kirkesanger; 1. Jan. 1911 Førstelærer No Skole.

Pedersen, Jens, Andenlærer; f. 20. Marts 1871 i Stjær; Søn af Murer Peter Jensen og Hustru Ane Marie, f. Pedersen; gift 5. Okt. 1928 m. Johanne, f. Sørensen, f. i Herning. Silkeborg Sem. 1898; 1900 Andenlærer No Skole.



Iversen, Margrethe, f. Nielsen, Frue, Vinterlærerinde; f. 22. Okt. 1877 i Brejning; Datter af Grdj. Niels Stor N. og Hustru Ane Jensen, f. Kolborg; gift 27. Okt. 1919 m. Jens Chr. I., f. 17. Juli 1874 i No. Hoven Kvindehøjskole 1898; korte Kursus 1914, 15 og 16; Pogelærerinde Voldbjerg Skole; 1897 Vinterlærerinde Hee Skole; 1902 Privatlærerinde Studsgaard Privatskole; 1903 Vinterlærerinde No Skole; 1904 Forskolelærerinde Grauballe Skole; 1919 Vinterlærerinde No Skole.



Jensen, Peter Marius, Vinterlærer; f. 1. Sept. 1903 i Naur; Søn af Husmand Peter Chr. J. og Hustru Ane Marie, f. Larsen. Gedved Sem. 1927; 1. Nov. 1932 Vinterlærer No Skole.

NØRLEM KOMMUNE.

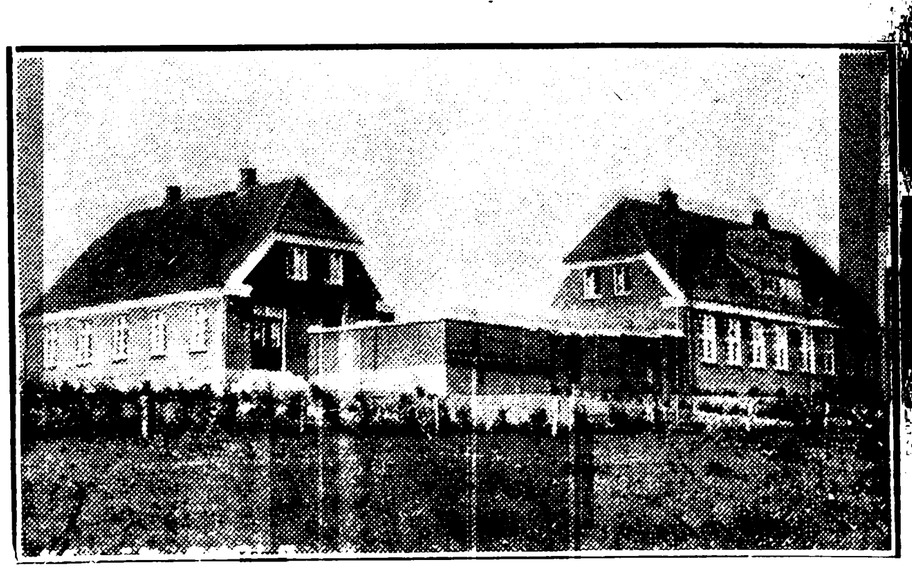

NØRLEM SKOLE.



Odgaard, Johannes, Førstelærer; f. 10. Aug. 1886 i Hvidbjerg, Thyholm; Søn af Grdj. og Bankdirektør Kresten O. og Hustru Mette, f. Sloth; gift 19. Sept. 1912 m. Karen, f. Routh, f. 27. Dec. 1889 i Ryde, Jylland. N. Nissum Sem. 1907; Aarsk. i Historie, Maler-, Billedhugger- og Bygningskunstens Historie, Verdenslitteraturhistorie, Religionshistorie og Geografi 1920—21; Studierejser i Skandinavien, Finland, Tyskland, Østrig og Ungarn, Frankrig og Belgien; forsk. korte Kursus; Sept. 1907 Vikar Ryde Skole, Jylland; 1. Jan. 1908 kst. Andenlærer smstds.; 1. Jan. 1909 fast ansat smstds.; 1. Marts 1912 Enelærer Nørlem Kommuneskole; 1. Sept. 1923 Førstelærer smstds.; Kirkesanger v. Nørlem Kirke; Kirkebylærer.



Mikkelsen, Hansine Oline, f. Hansen, Frue, Lærerinde; f. 9. Febr. 1891 i Vildbjerg pr. Herning; Datter af Landmand Bertel Christian H. og Hustru Johanne, f. Nielsen; gift 18. Juli 1930 m. Landmand Bertel M., f. 8. April 1886 i Fabjerg Sogn pr. Lemvig. Aarhus Sem. 1915; Tillægsprøve i Engelsk 1922; 1. Nov. 1918 Lærerinde Sønderho Skole, Fanø; 1. Nov. 1924 Nørlem Kommuneskole.



NØRLEM FRISKOLE, OPFØRT 1900.



Hansen, Marie, Frk., Friskolelærerinde; f. 27. Nov. 1876 i Hudevad pr. Aarslev; Datter af Grdj. Jørgen H. og Hustru Ane Marie, f. Andersen. Uddannet paa private Lærerskoler (Askov, Liselund); 1. Nov. 1899 Lærerinde Tømmerby Friskole, Thisted Amt; 1. Maj 1901 Eriksminde Friskole pr. Boulstrup; 1. Maj 1904 Kastrup Friskole pr. Kalundborg; 1. Maj 1914 Binderup Friskole pr. Havndal; 1. Maj 1922 Krejbjerg pr. Balling; 1. Maj 1924 Friskolelærerinde Nørlem Friskole.

NØRRE FELDING KOMMUNE.

HARRESTRUP SKOLE.

Krogh, E. H., Enelærer; f. 4. Marts 1907. N. Nissum Sem. 1929; Enelærer Harrestrup Skole.

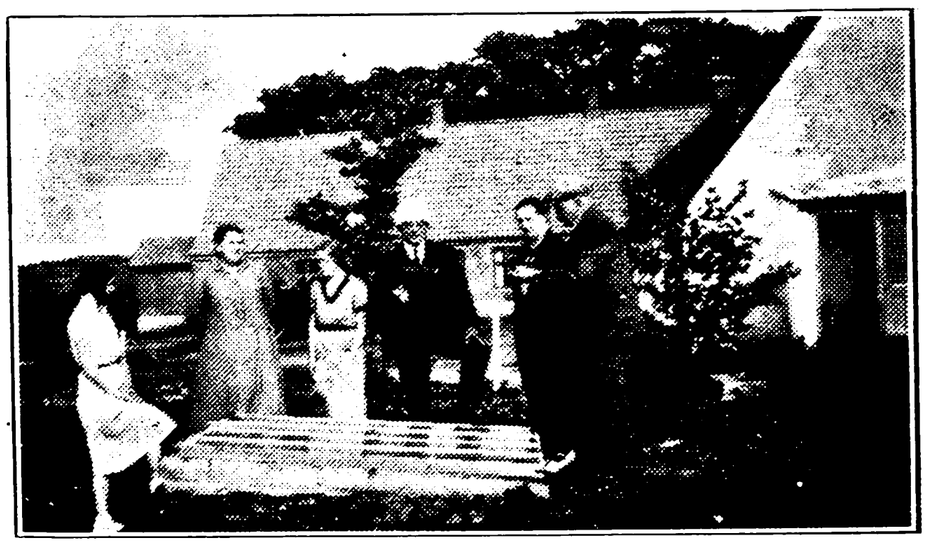

NØRRE FELDING SKOLE, OPFØRT 1872.

Jensen, Frode, Førstelærer; f. 19. Febr. 1878 i Ugilt; Søn af Lærer L. K. J. og Hustru Ane Marie, f. Jensen; gift 31. Aug. 1906 m. Kristine, f. Østergaard, f. 8. Jan. 1888 i Nørre Omme. Gedved Sem. 1901; 1. Maj 1902 Lærer Nørrehede Skole; 1. Marts 1906 Vittorp Skole; 1. Jan. 1908



Førstelærer Nørre Felding Skole; Medl. af Menighedsraadet.



Nørskov, Hansine, Frk., Forskolelærerinde; f. 3. Dec. 1889 i Vinderslev; Datter af Grdj. Lauritz N. og Hustru Cathrine, f. Petersen. Varde Forskolesem. 1913; Aarsk. 1926—27; 1. Dec. 1914 Forskolelærerinde Nørre Felding Skole.

NØRRE NISSUM KOMMUNE.



NØRRE NISSUM VESTRE SKOLE.



Søndergaard Jacobsen, Jesper, Førstelærer; f. 13. Juni 1885 i Hjermgaarde pr. Hjerm; Søn af Grdj. Jens J. og Hustru Karen, f. Jespersen; gift 1. Juni 1912 m. Kristine Johanne, f. Jensen, f.

19. Juni 1883 i Snejbjerg Sogn (død). N. Nissum Sem. 1906; Aarsk. i Matematik og Naturhistorie; Tillægseks. i Tysk og Engelsk; 20. Okt. 1906 Vinterlærer Marup Skole, Skern Sogn; 20. April 1907 Andenlærer Skern Hovedskole; 1. Sept. 1910 Tredielærer Skern Byskole; 1. Maj 1914 Førstelærer Egeslevmagle; 1. Nov. 1925 Nørre Nissum vestre Skole; Medl. af Sogneraadet fra 1933; Kommunekasserer; Formand f. N. Nissum Sem.s Elevforening.



Poulsen, Kirsten Marie, Frk., Lærerinde; f. 14. Sept. 1882 i Thorning Sogn; Datter af Landmand Peder P. og Hustru Kirstine Marie, f. Jensen. N. Nissum Sem. 1913; Aarsk. i Geografi, Historie og Dansk 1931—32; 1914—18 Vikariater; 1. Marts 1918 Lærerinde Nørre Nissum vestre Skole.

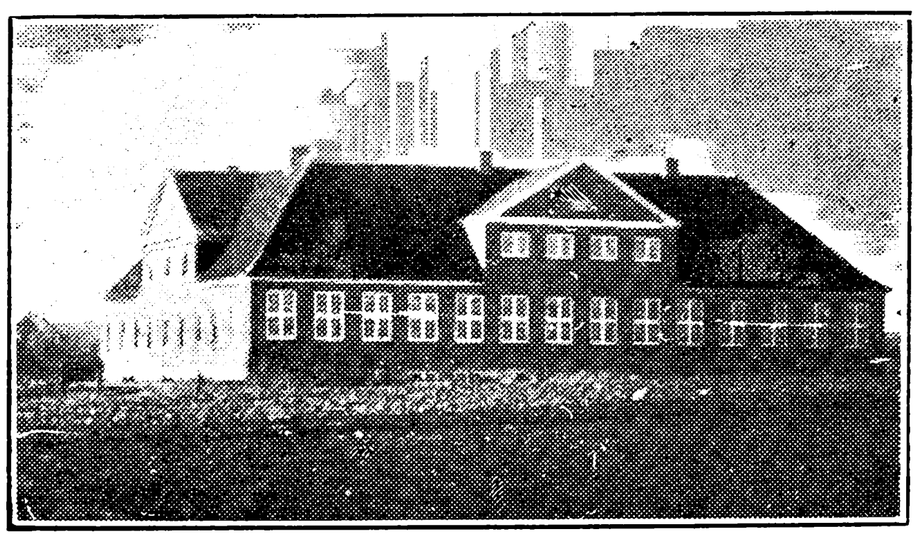

NØRRE NISSUM ØSTRE SKOLE, OPFØRT 1928.



Sørensen, Søren Marinus, Førstelærer; f. 5. Juni 1878 i Sønder Bork; Søn af Grdj. Jørgen Peder S. og Hustru Mette Kirstine, f. Laustsen; gift 24. Jan. 1905 m. Christine, f. Nielsen, f. 11. Aug. 1874 i Rejsby, Sønderjylland. N. Nissum Sem. 1902; Instruktionskursus; Sløjduddannelse; 1. Nov. 1902—31. Marts 1903 Lærer Haslev Højskole; 15. Jan. 1904 Vikar Verninge Skole, Fyn; 1. Jan. 1905 Enelærer Kølkjær Skole v. Herning; 1. Febr. 1908 Førstelærer Ryde v. Vinderup; 1. Dec. 1912 Ørbæk Skole, Fyn; 1. Jan. 1917 Nørre Nissum østre Skole; Kirkesanger v. N. Nissum Kirke; Kirkebylærer; Praktiklærer v. N. Nissum Sem.; Medl. af Menighedsraadet; Medredaktør af Julebøgerne »Mod Jul« og »Julelys«.



Larsen, Ellen Octavia, Frk., Lærerinde; f. 26. Maj 1901 i Astrup, Hjørring Amt; Datter af Skrædderm. Ivar Christian L. og Hustru Louise Mathilde Magdalene, f. Christensen. Handelsskoleeks. 1918; N. Nissum Sem. 1931; 1. Sept. 1931 Vikar Nørre Nissum vestre Skole; 1. Sept. 1932 Lærerinde Nørre Nissum østre Skole.

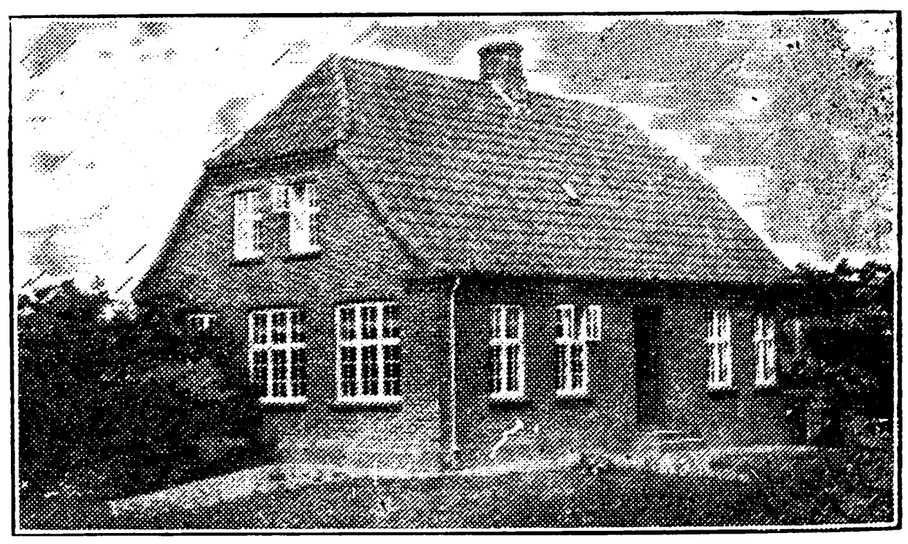

NØRRE NISSUM FRISKOLE.



Mortensen, Karen, Frk., Lærerinde; f. 11. Sept. 1876 i Hauge, Langskov Sogn; Datter af Grdj. Hans M. og Hustru Maren, f. Sørensen. 1892—94 Lærerinde Thorsted Friskole v. Thisted; 1895 Børnehjemslærerinde v. Odder og Maarslet Børnehjem; 1898 Lærerinde Rynkeby Friskole v. Kerteminde; 1903 Glamsbjerg Fri- og Fortsættelsesskole; 1905 Sønderup Friskole v. Slagelse; 1907 Sønderup Friskole v. Støvring; 1. Jan. 1915 Nørre Nissum Friskole.

NØRRE OMME KOMMUNE.

ASKOV SKOLE.

Rindom, Mikkel Danielsen, Førstelærer; f. 15. Juni 1888 i Skern; Søn af Grdj. Christen Lyder-

sen R. og Hustru Karen Maria, f. Mikkelsen; gift 25. Nov. 1920 m. Petrea, f. Christensen, f. 17. Jan. 1888 i Ikast. Haslev Sem. 1913; 1913 Lærer Døvling Skole, Skarrild Sogn; 1921 Skagen Kommuneskole; 1923 Førstelærer Askov Skole; Næstform. f. Menighedsraadet.



Akselbo, Gudrun Maria, Frk., Forskolelærerinde; f. 18. Nov. 1895 i Randers; Datter af Redaktør Peter J. A. og Hustru Caroline, f. Kristensen. Odense Forskolesem. 1923; 1925 Forskolelærerinde Askov Skole.



Vesterager, Tage, Vinterlærer; f. 15. Juni 1906 i Timring; Søn af Sognefoged, Sogneraadsform. Chr. V. og Hustru Johanne, f. Buur. N. Nissum Sem. 1931; Husflidskursus 1933; 1931 Vinterlærer Askov Skole.

FJALDENE SKOLE, OPFØRT 1914.

Pedersen, Peter, Enelærer; f. 23. Dec. 1887 i Hadsund, Aalborg Amt; Søn af Møller Christen P. og Hustru Juliane Marie, f. Jensen; gift 19. Juni 1914 m. Anna Margrethe, f. Nielsen, f. 28. Dec. 1889 i Aalstrup, Falling Sogn. D. D. R. S.s Sem. 1913; Handelskursus; 1924 Enelærer Fjaldene Skole.

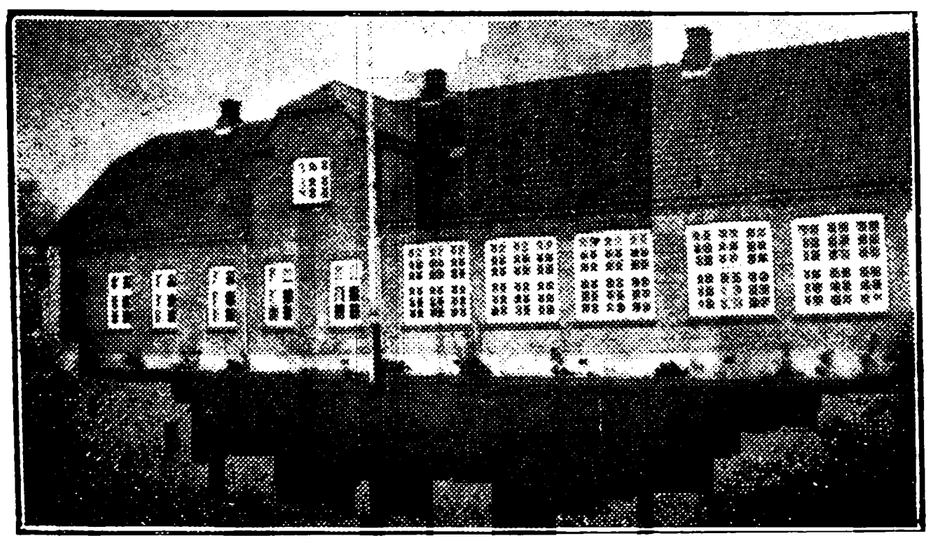

GRØNBJERG SKOLE, OPFØRT 1921.

Kristensen, Marius, Førstelærer; f. 1. April 1897 paa Øgelundgaard, Give Sogn; Søn af Grdj.



Mads Kristian K. og Hustru Ane, f. Mikkelsen; gift 14. Juli 1922 m. Signe, f. Lauridsen, f. 24. Okt. 1898 i Velling, Ringkøbing. Haslev Sem. 1919; Kursus paa Musikkonservatoriet i Aarhus 1929; korte Kursus; 1. Sept. 1921 Lærer Gjesten Centralskole; 1. Nov. 1923 Sønderkær Skole pr. Ulfborg; 1. Jan. 1930 Førstelærer Grønbjerg Skole; Medl. af Menighedsraadet i Ulfborg 1926—30; Formand for Sognebiblioteket i Ulfborg Stationsby 1929; Formand for Højskoleforeningen i Ulfborg indtil 1930; Formand for Lærerkredsen fra 1928; Formand for Ungdomsforeningen i N. Omme Sogn fra 1930; Næstformand for Ringkøbing og Omegns Hovedkreds D. d. U. fra 1930.



Poulsen, Maren Kirstine, Frk., Vinterlærerinde; f. 13. Juli 1895 i Østerild, Thy; Datter af Husmd. Herman P. og Hustru Maren Kathrine, f. Thorgius. Th. Langs Forskolesem. 1927; udd. Samarit 1927; 15. Okt. 1928 Vikar Nr. Omme Forskole; 1929 Vinterlærerinde Grønbjerg Skole.

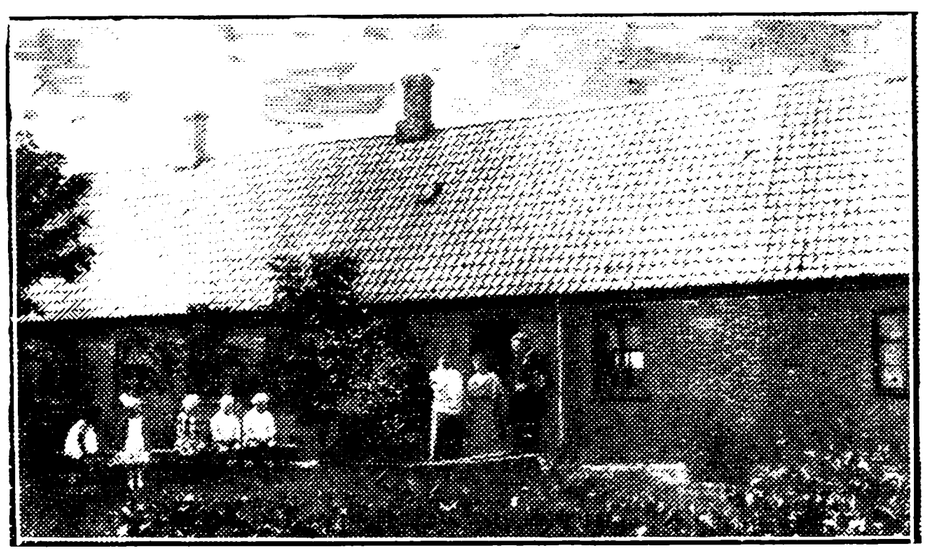

NØRHEDE SKOLE, OPFØRT 1896.

Lovmand Mikkelsen, Kristen, Førstelærer; f. 8. Aug. 1885 i Thorsminde; Søn af Fisker Jens M. og Hustru Kjesten, f. Lovmand Pedersen; gift 26. Dec. 1915 m. Olga, f. Hunderup, f. 15. Aug. 1887 i Kbhvn. Neksø Sem. 1915; 1915 Førstelærer Nørhede Skole; Medl. af Kbhvns Kirke-



fonds Repræsentantskab; Medl. af Bestyrelsen for Kirkesagens Venner og af Bestyrelsen for Kirkeligt Forbund af 1933.



Thomsen, Johanne, Frk., Vinterlærerinde; f. 7. Sept. 1893 i Sunds; Datter af Møller og Grdj. L. N. T. og Hustru Karen, f. Madsen. Odense Forskolesem. 1925; Haslev udvidede Højskole 1926; 1925 Vikar Gislum Skole; 1925 Vinterlærerinde Nørhede Skole.

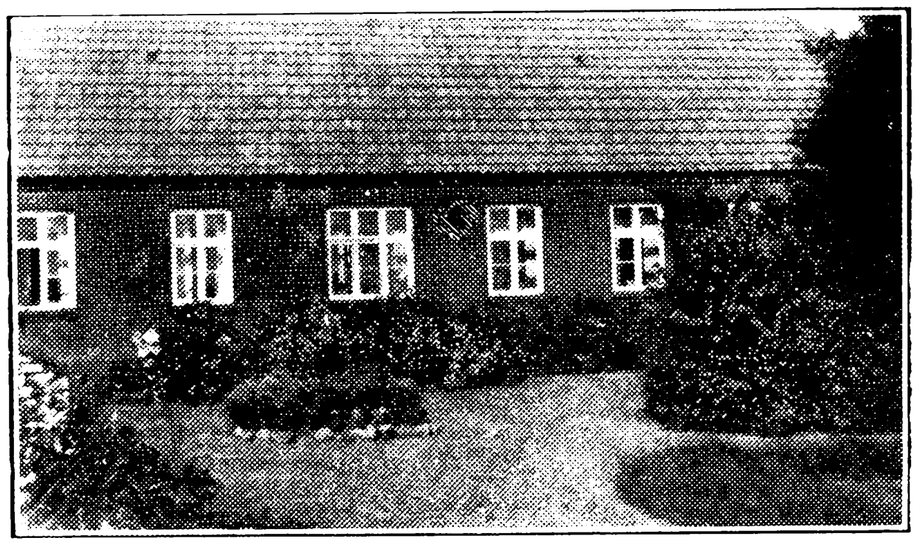

NØRRE OMME SKOLE, OPFØRT 1897.



Jensen, Theodor, Førstelærer; f. 2. April 1900 i Assing Sogn; Søn af Grdj. Ib J. og Hustru Dorthea, f. Kristensen; gift 15. Juli 1924 m. Karla Margrethe, f. Qvist, f. 15. Juni 1900 i Skelskør. Haslev Sem. 1921; Sløjdlæreruddannelse 1925; Aarsk. i Dansk og Engelsk 1931—32; Tillægseks. i Tysk og Engelsk 1931; 1923 Lærer Omø Skole; 1927 Førstelærer Nørre Omme Skole; Kirkesanger v. Nørre Omme Kirke; Formand for Værgeraadet.



Dahl Kristensen, Dagmar, f. Lauridsen Opstrup, Frue, Forskolelærerinde; f. 8. Dec. 1901 i Stadil; Datter af Grdj. og Sognefoged Lauritz Iversen O. og Hustru Karen, f. Kamp; gift 29. Aug. 1930 m. Landmand Jens Dahl K., f. 13. Juli 1897 i Fjand. Tønder Sem. 1925; 1929 Forskolelærerinde Nørre Omme Skole.

Borup, Søren, Vinterlærer; f. 21. Aug. 1904 i Auning; Søn af Førstelærer Peder Weje Sørensen B. og Hustru Bodil Katrine, f. Jessen. Skaarup Sem. 1928; forsk Kursus; Vikar og Vinterlærer: Herborg, Borris, Lyager, Hvinge, Brejninge; Vinterlærer Nørre Omme Skole.

NØRRE VIUM-HERBORG KOMMUNE.



FISKBÆK HOVEDSKOLE.

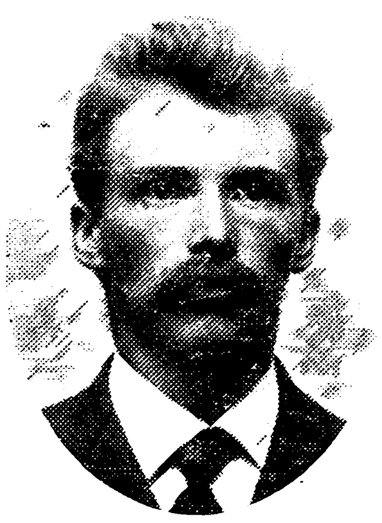

Gravesen, Anders, Førstelærer; f. 21. Marts 1875 i Krusbjerg, Ølgod; Søn af Landmd. Mads Chr. G. og Hustru Ane Kirstine, f. Kjeldsen; gift

10. Nov. 1906 m. Sigrid, f. Thorsen, f. 29. Juni 1882 i Hundstrup. Jelling Sem. 1899; 1902 Andenlærer Horne Skole; 1904 Enelærer Vind Skole; Kirkesanger; 1. Jan. 1910 Førstelærer Fiskbæk Skole.



Madsen, Laurids Jørgen, Vinterlærer; f. 2. Nov. 1897 i Malle, Aalborg Amt; Søn af Grdj. Mads P. M. og Hustru Maren, f. Sørensen. Ranum Sem. 1930; 20. Okt. 1930 Vinterlærer Fiskbæk Skole.

FISKBÆK POGESKOLE.



Kristensen, Anna Ingrid, Frk., Vinterlærerinde; f. 5. Febr. 1890 i Hoven Sogn; Datter af Landmand Jens K. og Hustru Anna Katrine, f. Jensen. Hoven Kvindehøjskole 1908—09; Feriekursus; Kursus i Orgelspil; Nov. 1914 Vinterlærerinde Fiskbæk Pogeskole.

HERBORG SKOLE, OPFØRT 1900.

Jakobsen, Jens Møller, Førstelærer; f. 7. Dec. 1891 i Aadum, Tarm; Søn af Købmd. J. P. J. og Hustru Katrine, f. Jensen; gift 5. Maj 1917 m. Kirstine, f. Kristensen Sigvardsen, f. 5. Febr. 1892 i Havbro. Silkeborg Sem. 1914; 1914 Vinterlærer Store Ahle, Herning; 1. Maj 1915 Vikar Grove Skole, Mariager; fast ansat smstds.; 1. Nov. 1928 Førstelærer Herborg Skole; Kirkeværge og Kasserer for Herborg Kirke; tidl. Formand for Menighedsraadet i Seem; Medl. af Herborg Menighedsraad; Formand for Venstreforeningen i Videbæk-Herborg og for Ungdomsforeningen og Foredragsforeningen for Herborg.

Sørensen, Johannes, Andenlærer; f. 10. Marts 1877 i Voerladegaard; Søn af Grdj. Søren Iversen og Hustru Kirsten, f. Jensen. Vordingborg Sem. 1903; Febr. 1907 Andenlærer Herborg Skole.

Østergaard, Methea, Frk., Vinterlærerinde; f. 7. Nov. 1897 i Stauning; Datter af Sognefoged Niels Ø. og Hustru Marie, f. Holk. Hoven Kvindehøjskole 1916; Askov Højskole 1923—24; 1916 Vinterlærerinde Bølling Skole; 1924 Lærerinde Høng Privatskole; 1925 Vinterlærerinde Højmark Skole; 1929 Herborg Skole.

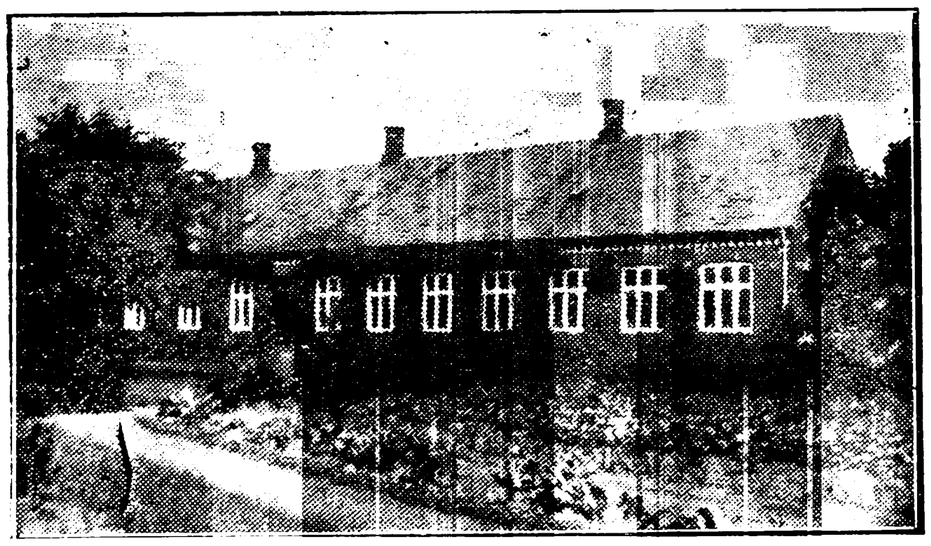

NØRRE VIUM SKOLE, OPFØRT 1908.



Kristensen, Niels Guldager, Førstelærer; f. 14. Sept. 1906 i Urup, Grindsted Sogn; Søn af Grdj. Hans K. og Hustru Karen, f. Madsen; gift 25. Aug. 1929 m. Elna, f. Hansen, f. 30. Sept. 1909 paa »Frøsigholm«, Ølgod Sogn. Jelling Sem. 1927; 1. Aug. 1929 Andenlærer Gauerslund; 1. Okt. 1932 Førstelærer Nørre Vium Skole; Kirkesanger; Formand for Nørre Vium Ungdomsforening.

Snogdal, Anna, Frk., Vinterlærerinde; f. 20. Aug. 1908. Vejle Forskolesem. 1929; Vinterlærerinde Nørre Vium Skole.

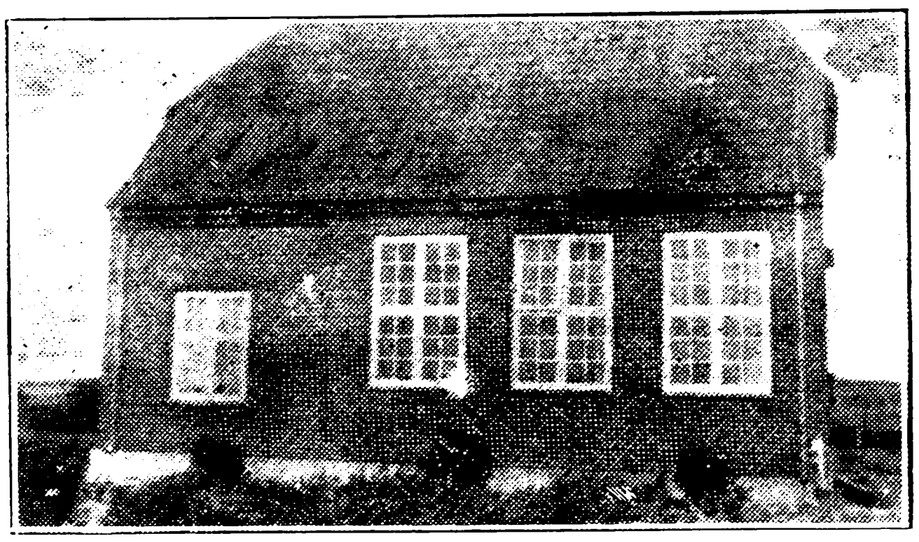

NØRRE VIUM BISKOLE.

Ranneries, Peter August, Biskollelærer; f. 21. Aug. 1895 i Herborg; Søn af Grdj. Anton Peter



Madsen og Hustru Kirsten, f. Carstensen; gift 26. Nov. 1927 m. Karla, f. Hansen, f. 10. Aug. 1903 i Kbhvn. Gedved Sem. 1925; 1926 Vikar Rimmerhus Skole; 1927 Videbæk Skole; 1927 Biskolelærer Nørre Vium Biskole.

SKOVBY POGESKOLE.

Kroldrup, Lydia G., Frk., Vinterlærerinde; Skovby Pogeskole.

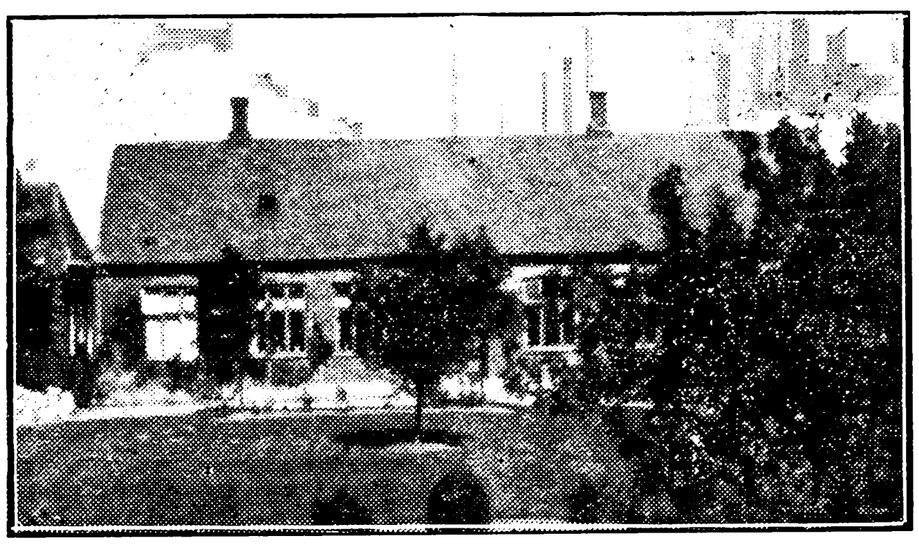

TROLDHEDE SKOLE, OPFØRT 1905.



Nørgaard, Hans Kristian Jensen, Førstelærer; f. 11. Marts 1901 i Fabjerg Sogn; Søn af Grdj. Jens Christian N. og Hustru Ane Marie, f. Borup; gift 18. Okt. 1931 m. Maren, f. Nielsen, f. 21. Aug. 1896 i Borris Sogn. N. Nissum Sem. 1924; forsk. Feriekursus; 1. Nov. 1924—31. Marts 1925 Lærer Beder Ungdomsskole; 1. April 1926 Andenlærer og Kirkesanger Refsvindinge; 1. Jan. 1928 Førstelærer Troldhede Skole; Kirkesanger v. Troldhede Kirke; Medl. af Menighedsraadet; Tropfører for Troldhede K. F. U. M. Spejdere.



LÆRERINDENS SKOLE, TROLDHEDE.



Kristensen, Kristiane Thomine Hansine, Frue, Lærerinde; f. 16. Maj 1887 i Bording; Datter af Landmand Morten Peder K. og Hustru Karen, f. Hansen. Aarhus Sem. 1913; 1. Aug. 1915 Lærerinde Vejrup Skole; 1. Febr. 1919 Troldhede Skole; Formand for K. F. U. K.; Medl. af Samfundsraadet.

VIDEBÆK SKOLE.

Stranddorf, Joh. P., Førstelærer; f. 7. Aug. 1869. Gedved Sem. 1891; Førstelærer Videbæk Skole.



Ganer, Jens, Andenlærer; f. 8. Maj 1900 i Skjern; Søn af Købmand Peder G. og Hustru Thomine, f. Sylvestersen; gift 20. Maj 1927 m. Sigrid, f. Larsen, f. 5. Sept. 1903 i Alkjærsig pr. Skjern. Tønder Sem. 1925; 1927 Andenlærer Videbæk Skole.

Agerbo, Malfrid, f. Hansen, Frue, Lærerinde; f. 20. Febr. 1892 i Ørslev, Vordingborg; Datter af Lærer H. P. H. og Hustru Clothilde, f. Petersen; gift 16. Maj 1921 m. Landmand Jens A., f. 13. April 1886 i Videbæk. Vordingborg Sem. 1914; 1916 Lærerinde Videbæk Skole.

Knøsgaard, Edel Kirstine, Frk., Vinterlærerinde; f. 31. Jan. 1909 i Brovst; Datter af Karetmager M. P. K. og Hustru Anna, f. Jakobsen. Realeks. 1924; Femmers Sem. 1931; 20. Okt. 1931 Vikar Videbæk Skole; 1. Maj 1932 Fredensdal Skole; 1932 Vinterlærerinde Videbæk Skole.

RAASTED KOMMUNE.

RAASTED VESTRE SKOLE, OPFØRT 1901.

Aspel, Lavrids Peter, Enelærer; f. 12. Sept. 1895 i Asp Sogn; Søn af Husmand Jens Peter Jensen og Hustru Ane Marie, f. Jacobsen; gift 22. Marts 1925 m. Ane Elisabeth, f. Christiansen, f. 7. Juli 1895 i Faarevejle. N. Nissum Sem. 1918; Enelærer Raasted vestre Skole.

RAASTED ØSTRE SKOLE, OPFØRT 1901.

Simonsen, Bernhard, Enelærer; f. 1. Febr. 1901 i Aulum; Søn af Lærer Andreas S. og Hustru Aline, f. Lauridsen; gift 25. Dec. 1929 m. Alma, f. Kjær, f. 11. Maj 1899 i Blaakjær, Vind Sogn. Silkeborg Sem. 1925; 1. Jan. 1929 Enelærer Raasted østre Skole; Medl. af Menighedsraadet.

RESEN-HUMLUM KOMMUNE.

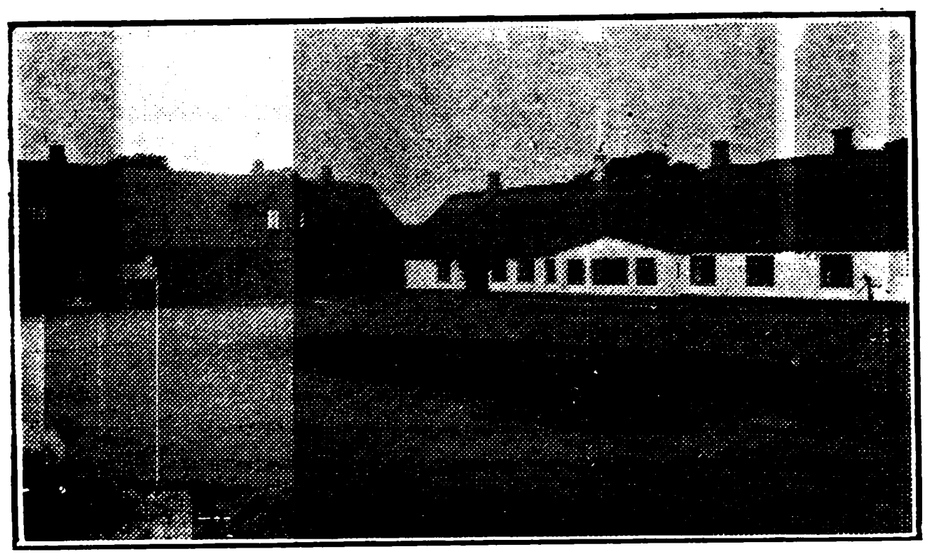

HUMLUM SKOLE.



Nielsen, Anton, Førstelærer; f. 31. Marts 1875 i Korup, Bregnet Sogn; Søn af Grdj. Niels Jensen og Hustru Dorthe, f. Nielsen; gift 15. Okt. 1902 m. Marie, f. Petersen, f. 25. Febr. 1876 i Bjødstrup, Bregnet Sogn. N. Nissum Sem. 1900; 1. Aug. 1902 Andenlærer Humlum Skole; 1. Sept. 1906 Førstelærer smstds.; tidl. Kasserer og Næstformand for Lærerkreds 104 B.

Skadborg, Magnus Nielsen, Lærer; f. 6. April 1901 i Fousing; Søn af Grdj. Niels Nielsen S. og Hustru Larsine Karoline, f. Jensen; gift 13. April 1927 m. Ester, f. Thomsen, f. 23. April 1904 i Fousing. N. Nissum Sem. 1924; Husflidskursus; 1. Jan. 1925 Vikar Ølby Skole; 1. April 1925 Humlum Skole; 1. Febr. 1926 fast ansat smstds.; Medl. af Bestyrelsen for Danmarks Lærerforenings Kreds 104 B; Medl. af Bestyrelsen for kristelig Lytterforening for Struer og Omegn; Revisor v. Elektricitetsværket.

Jensen, Jenny Margrethe, Frk., Lærerinde; f. 9. Nov. 1891 i Hygum pr. Klinkby; Datter af Grdj. Niels Peter J. og Hustru Mette Kirstine,



f. Jeppesen. N. Nissum Sem. 1914; Kursus i Anskuelsesundervisning; 1. Jan. 1915 Vikar N. Nissum østre Skole; 1. Maj 1915 Hjælpelærerinde Humlum Skole; 1. Sept. 1916 fast ansat smstds.

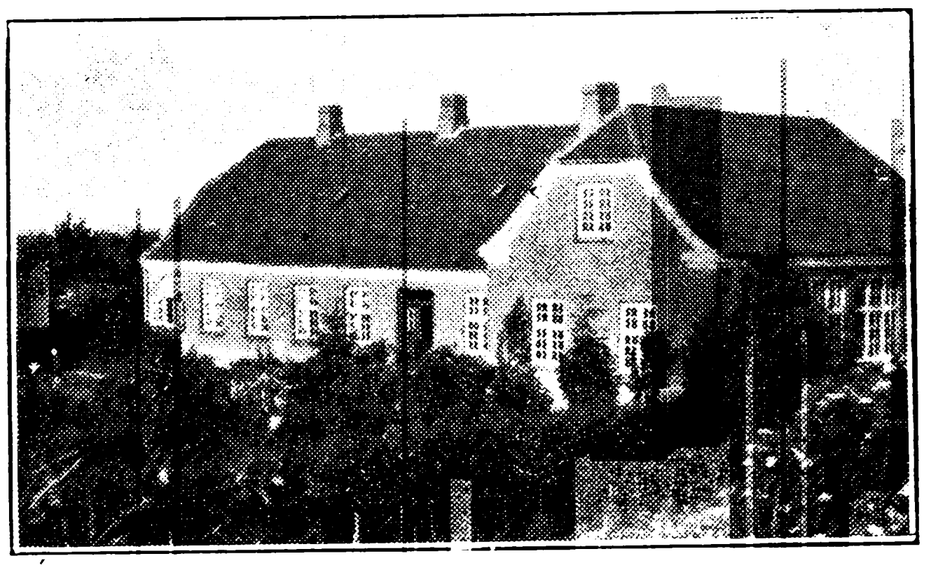

RESEN SØNDRE SKOLE.



Tanghøj, Valdemar Anton, Førstelærer; f. 24. Juli 1884 i Merløse Sogn pr. Holbæk; Søn af Bagersvend, senere Husmand Carl Christian Petersen og Hustru Ingeborg, f. Jørgensen; gift 30. Sept. 1915 m. Ane Kathrine, f. Hansen, f. 14. Sept. 1889 i Nørre Kleinstrup, Vinding v. Holstebro. Vinterlærereks. fra Staby Vinterlærersem. 1908; Ranum Sem. 1913; 1908—09 og 1909—10 Vinterlærer Vittorp, Aadum Sogn; 1. Nov. 1914 Lærer Søndermark Skole, Viborg; 1. Marts 1916 Enelærer Hjøllund Skole; 1. Jan. 1920 Førstelærer Resen søndre Skole; Medl. af Menighedsraadet i Resen fra 1. April 1924. (Død.)

Nielsen, Martin, Førstelærer; Resen søndre Skole.

Breinholt, Karen Marie, f. Noe, Frue, Forskolelærerinde; f. 27. Nov. 1898 i N. Nissum pr. Lemvig; Datter af Blikkenslager Peter N. og Hustru Mette Marie, f. Andersen; gift 12. April 1933 m. Grdj. Adolf B., f. 29. Sept. 1900 i Møborg pr. Bækmarksbro. Th. Langs Forskolesem. 1919; 1. Sept. 1921 Forskolelærerinde



Over Feldborg Skole pr. Skive; 1. Febr. 1925 Resen søndre Skole.

RESEN VESTRE SKOLE.

Holm, Jens Jensen, Enelærer; f. 10. Nov. 1886 i Hald pr. Højslev; Søn af Grdj. Jesper H. og Hustru Christine, f. Jensen; gift 5. Aug. 1921 m. Nicoline, f. Kirk, f. 4. Juli 1893 i Harboøre Sogn. N. Nissum Sem. 1914; 1. Febr. 1917 Enelærer Fjand Skole, Sdr. Nissum Sogn; 1. Sept. 1921 Resen vestre Skole.

RIND KOMMUNE.

HØGILD SKOLE.



Mulvad, Laurids Møller, Enelærer; f. 11. Marts 1895 i Tulstrup, Ikast Sogn; Søn af Husmand Jens Møller M. og Hustru Sidsel, f. Bordinggaard Laursen; gift 1. Juni 1923 m. Signe, f. Døssing, f. 23. Aug. 1897 i Hinge Sogn. N. Nissum Sem. 1920; forsk. korte Kursus; 1. Nov. 1922 Enelærer Høgild Skole; Meddeler til Herning Avis.



KOLLUND SKOLE, OPFØRT 1917.

Nørgaard, Carl Mogensen, Førstelærer; f. 16. April 1878 i Skive; Søn af Landmand Esben N. og Hustru Inger, f. Ejskjær; gift 26. Okt. 1906 m. Margrethe, f. Lisbjerg, f. 26. Juni 1875 i Fausing. Ranum Sem. 1903; forsk. Feriekursus; 1. Juni 1905 Andenlærer Rybjerg; 1. Juli 1906 Grundfør; 1. Maj 1908 Enelærer Hundelev; 1. Juli 1922 Lærer Hjørring komm. Skolev.; 1. April 1924 Førstelærer Kollund Skole; Formand for Kollund Bogsamling; kommunal Revisor i Rind; Formand for Udvalget for Bygning af Kirke i Kollund.



Jensen, Agnes, Frk., Forskolelærerinde; f. 28. Nov. 1909 i Laasby; Datter af Tømrermester Jens Christian J. og Hustru Oline, f. Madsen. Th. Langs Forskolesem. 1931; Kursus i Gymnastik; 1. April 1932 Forskolelærerinde Kollund Skole.

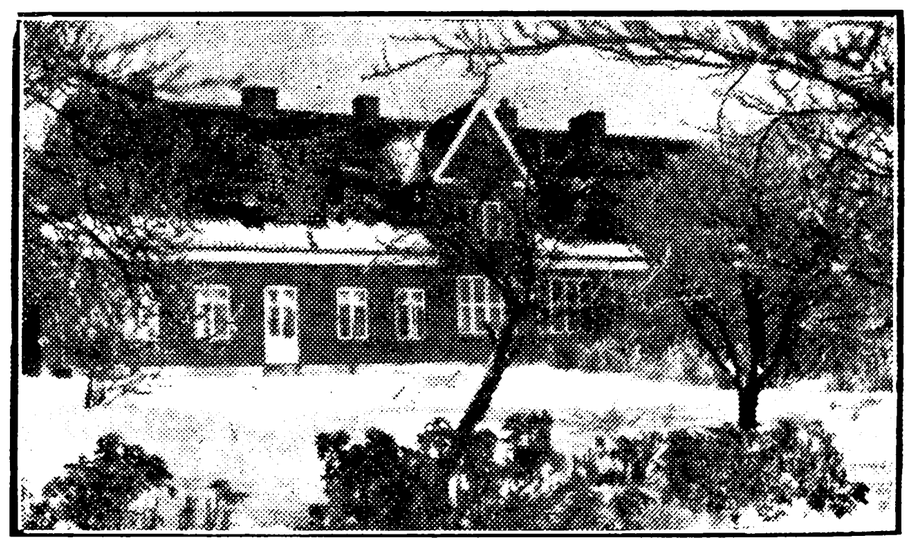

KØLKÆR SKOLE, OPFØRT 1924.



Rolsted, Niels Johannes, Førstelærer; f. 17. Sept. 1893 i Stenlille; Søn af Købmand H. C. R. og Hustru Johanne, f. Nielsen; gift 29. Juli 1927 m. Marie, f. Andreasen, f. 5. April 1904 i Stenmagle Sogn. Haslev Sem. 1916; Feriekursus; 1. Jan. 1917 Vikar Kølkær Skole; 1. Juni 1918 Enelærer smstds.; 1. Dec. 1924 Førstelærer smstds.; Formand for K. F. U. M.; Referent til Herning Avis.

Christensen, Sofie, Frk., Forskolelærerinde; f. 5. Juni 1888 i Knudstrup; Datter af Smedem. Ole C. og Hustru Sofie, f. Pedersen. Vordingborg Sem. 1912; Feriekursus; Kursus i Haandgerning og Orgelspil; Organisteks.; 1. Juni 1915 Lærerinde Helborg pr. Hurup; 1919 Ø. Brønders-



lev; Maj 1925 Forskolelærerinde Kølkær Skole; Organist v. Kølkær Kirke.

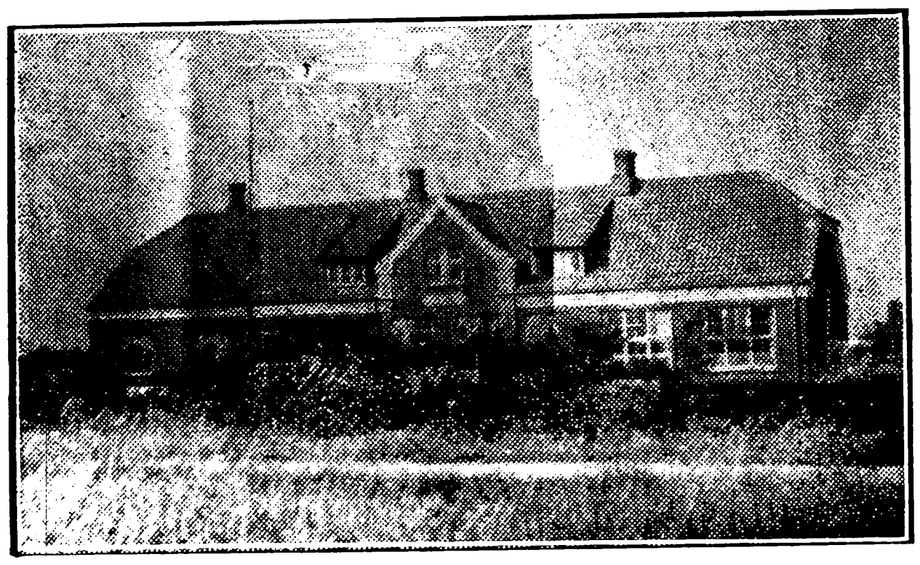

LIND SKOLE.



Mandøe, Niels, Førstelærer; f. 1. Aug. 1887 paa Mandø; Søn af Grdj. N. Th. Hansen og Hustru Marie, f. Mikkelsen; gift 2. Juni 1916 m. Laura Kirstine, f. Bondesen, f. 11. Marts 1890 paa Mandø. Præliminæreks.; Gedved Sem. 1911; forsk. Feriekursus; 1. Sept. 1914 Andenlærer Løvel; 1. April 1916 Enelærer Ilskov; 1. Juli 1923 Førstelærer Lind Skole.



Christensen, Ane Marie Petrea Cathrine, Frk., Forskolelærerinde; f. 12. Febr. 1895 i Mundbjerg, Sevel Sogn; Datter af Lærer Peder C. (død) og Hustru Kathrine, f. Jacobsen. Vejle Forskole-sem. 1916; Aarsk. 1929—30; forsk. Feriekursus; forsk. Vikariater; 1. Marts 1918 Lærerinde Laanum Skole; 1. Jan. 1921 Vraa; 1. Okt. 1924 Forskolelærerinde Lind Skole; Form. for K. F. U. K. i Lind; Tillidsmand for Sprogforeningen.

NØRRE VEJEN SKOLE.

Christensen, N. Hedehus, Enelærer; f. 16. Jan. 1881. Hjørring Sem. 1915; Enelærer Nørre Vejen Skole.



VOVLUND SKOLE.



Lauritsen, Peder, Enelærer; f. 22. Sept. 1903 i Jernved; Søn af Grdj. Hans Jessen L. og Hustru Anna, f. Petersen; gift 22. Sept. 1933 m. Sigrid, f. Jensen, f. 21. Sept. 1913 i Søby, Rind Sogn. Tønder Sem. 1924; Aarsk. i Gymnastik 1927—28; 1. Dec. 1932 Enelærer Vovlund Skole; Medl. af Bestyrelsen for Brugsforeningen; Medl. af Bestyrelsen for Idrætsforeningen.

RINDUM KOMMUNE.



RINDUM SKOLE, OPFØRT 1911.

Fensvig, Holger, Førstelærer; f. 8. Dec. 1899 i Gørding; Søn af Førstelærer Marinus Nielsen og Hustru Laura, f. Raskesen; gift 18. Maj 1928 m. Anna Birgitte, f. Toft, f. 16. Maj 1901 i Højmark, Sdr. Lem. Studentereks. 1917; matematisk-naturvidenskabelig Eksam. fra Horsens Statsgymnasium; Jelling Sem. 1920; Gymnastik-

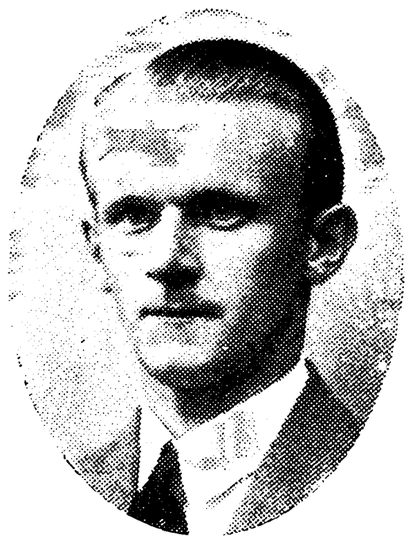

kursus i Ollerup 1925—27; Dansk Skoleforenings Kursus i Ollerup 1932; 6. Sept. 1920 Vikar Vester Nebel Skole pr. Guldager; 4. April 1921 Billum Biskole; 1. Juni 1921 Smidstrup Skole; 1. Okt. 1921 Andenlærer Højmark Skole; 1. Aug. 1928 Kommunelærer Haslev; 1. Nov. 1930 Førstelærer Rindum Skole; Dirigent for Rindum Sangforening; Medl. af Bestyrelsen for Danmarks Lærerforenings 110. Kreds, Ringkøbing, 1934.

Møller, Kirsten, Frk., Lærerinde; f. 6. Marts 1898 i Gl. Sogn, Holmsland; Datter af Landmand Laust M. og Hustru Sofie, f. Ledgaard. Silkeborg Sem. 1920; korte Kursus; 1920 Lærerinde Høng Mellem- og Realskole; 1922 Vinterlærerinde Stadil; 1. Maj 1923 Lærerinde Rindum Skole.



Johnsen, Johanne, Frk., Forskolelærerinde; f. 12. Jan. 1900 i Sdr. Vium; Datter af Smedemester Carl J. og Hustru Kirstine, f. Hansen. Kbhvn.s Forskolesem. 1924; Gymnastikkursus Snoghøj; 1924 Lærerinde Ørby Skole, Vonsbæk; 1926 Forskolelærerinde Rindum Skole.

RYDE KOMMUNE.

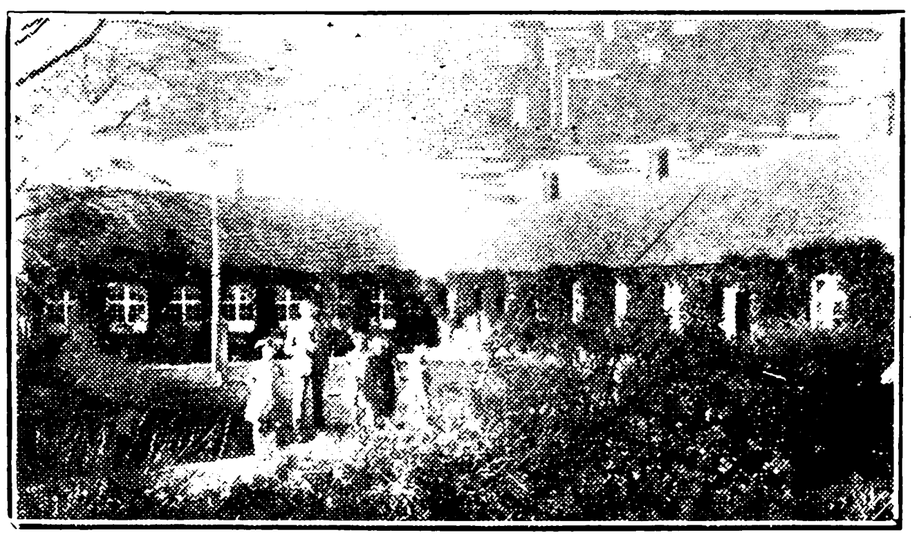

RYDE SKOLE.

Thorsen, Anton, Førstelærer; f. 28. Jan. 1883 paa Fur; Søn af Rebslagermester Christen T. og Hustru Ane, f. Jensen; gift 6. Sept. 1914 m. Maren, f. Madsen, f. 29. Nov. 1890 i Lundsby, Lomborg. N. Nissum Sem. 1912; forsk. korte Kursus; 1. Dec. 1912 kst. Enelærer Harboøre søndre Skole; 1. Jan. 1915 Førstelærer Harboøre nordre Skole; 1. Marts 1924 Ryde Skole; Kirkesanger v. Ryde Kirke; Kirkebylærer; Formand for Værgeraadet; Formand for Harboøre Sogns Sparekasse 1916—24; Formand for Ryde Sogns Folkebogsamling og for Danmarks Lærerforenings 108. Kreds, Vinderup; Medl. af Ryde Sogneraad fra 1. April 1933.

Christensen, J., Frk., Lærerinde; f. 14. Juli 1891. N. Nissum Sem. 1922; Lærerinde Ryde Skole.

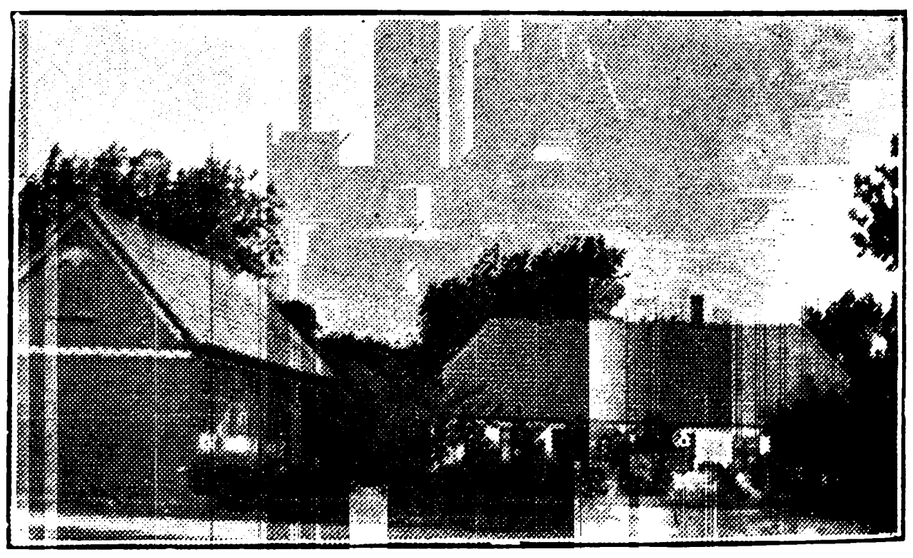

STENDIS SKOLE, OPFØRT 1908, LÆRERBOLIGEN 1878.



Karlsen, Martinus, Enelærer; f. 20. Jan. 1888 i Fabjerg pr. Lemvig; Søn af Boelsmand Peder Stensgaard K. og Hustru Kristiane, f. Nielsen; gift 28. Okt. 1926 m. Marie, f. Christensen, f. 10. Nov. 1904 i Ryde pr. Vinderup. N. Nissum Sem. 1914; 1. April 1916 Andenlærer Outrup Skole pr. Nykøbing M.; 1. Maj 1919 Enelærer Stendis Skole; Medl. af Værgeraadet i Ryde Sogn i 8 Aar.

SAHL KOMMUNE.

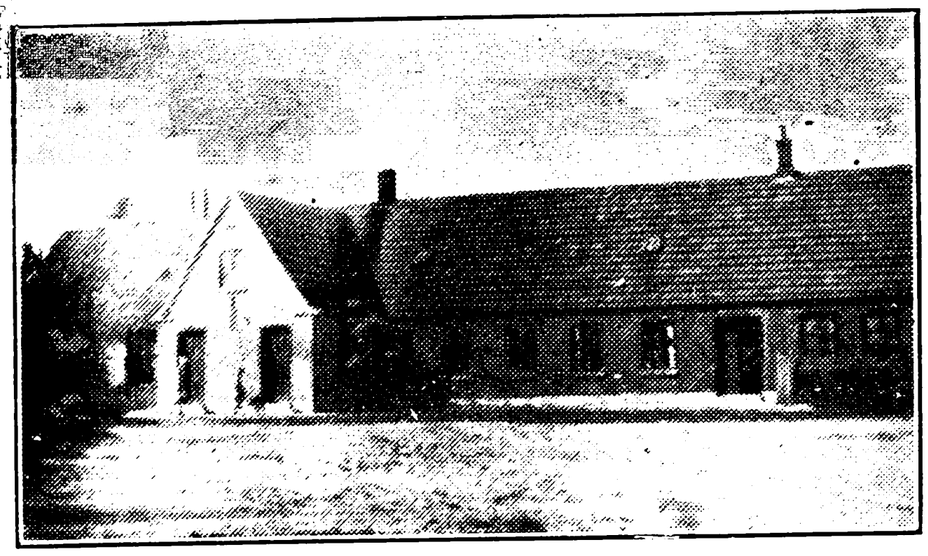

BJERT SKOLE, OPFØRT 1878 OG 1895.



Larsen, Hans Peter, Førstelærer; f. 12. Jan. 1884 i Stenmagle pr. Stenlille; Søn af pens. Indremiss. Jacob L. og Hustru Ane Marie, f. Mathiassen; gift 7. Febr. 1910 m. Camilla Marie Catarina, f. Jensen, f. 13. Febr. 1886 i Kyringe, St. Taastrup pr. Merløse. N. Nissum Sem. 1906; 1. Okt. 1906 Vinterlærer Ganer Skole, Skjern Sogn; 1. Febr. 1908 Andenlærer Mammen Skole pr. Bjerringbro; 1. Aug. 1909 Førstelærer Egebjerg Skole, Ejsing Sogn; 1. Dec. 1915 Bjert Skole; Formand for Lærerkreds 108, 1912—14; Næstformand for Vinderup Menighedsraad 1916—25 og Formand 1925—30; Formand for Værgeraadet i Sahl Sogn fra 1925.



Jespersen, Jensine Marie, Frk., Forskolelærerinde; f. 31. Maj 1882 i Odby Sogn; Datter af Murermester Jesper Christian J. og Hustru Kirsten Marie, f. Jensen. Varde Forskolesem. 1905; 1. Nov. 1905 Lærerinde Vinderup Kommuneskole; 1. Nov. 1912 Haunstrup Skole pr. Herning; 1. Juni 1916 Forskolelærerinde Bjert Skole; tidl. Medl. af Best. f. K. F. U. K. i Vinderup.

HASSELHOLT SKOLE.

Kvist, Niels Sørensen, Førstelærer; f. 6. Maj 1874 i Borum pr. Mundelstrup; Søn af Grdj. Hans Sørensen K. og Hustru Johanne, f. Nielsen. Ranum Sem. 1896; 1. Sept. 1899 Andenlærer Bjert Skole, Sahl Sogn; 1. Nov. 1903 Enelærer Hasselholt Skole; 1. Sept. 1923 Førstelærer smstds.; tidl. Formd. for Lærerkreds 108.

Nissen, Else Trandberg, Frk., Pogelærerinde; f. 30. Juni 1899 i Sig; Datter af Førstelærer N. H. N. og Hustru Dorthea, f. Nielsen. Vejle Forskolesem. 1931; 1. Jan. 1932 Pogelærerinde Hasselholt Skole.

SAHL HOVEDSKOLE, OPFØRT 1895.



Jensen, Jens August, Førstelærer; f. 13. Aug. 1895 i Skovlund, Ansager Sogn; Søn af Grdj. Rasmus J. og Hustru Bodil Marie, f. Hansen; gift 12. April 1922 m. Bodil Kirstine, f. Knudsen, f. 27. Juli 1901 paa Lærkehøjgaard, Ansager Sogn. Haslev Sem. 1918; Aarsk. i Dansk, Geografi, Geologi og Samfundslære 1928—29; 15. Okt. 1919 Enelærer Strandelhjørn Skole, Bevtoft Sogn, Sønderjylland; 1. Febr. 1927 Førstelærer Vesterhede Skole, Hejnsvig Sogn; 1. Jan. 1932 Sahl Hovedskole; Kirkesanger v. Sahl Kirke; Kirkebylærer; Medl. af Bevtoft Sogneraad 1922—27; Formand for Vesterhede Brugsforening 1928—32; Revisor i Hejnsvig Sogneraad 1928—32; Medl. af og Kasserer for Vesterhede Menighedsraad 1930—32; Revisor v. Skovlund Mejeri.

SAHL FORSKOLE, OPFØRT 1895, LÆRERINDEBOLIGEN 1932.



Graversen, Thora, Frk., Forskolelærerinde; f. 21. Aug. 1906 paa Fur; Datter af Cyclehdl. N. G. og Hustru Nielsine, f. Christensen. Vejle Forskolesem. 1926; 1. Juli 1928 Lærerinde Hasselholt Skole, Sahl Sogn; 1. Okt. 1931 Forskolelærerinde Sahl Forskole.



VINDERUP KOMMUNESKOLE,
OPFØRT 1905 OG 1912.



Rasmussen, Rasmus Anton, Førstelærer; f. 20. Juli 1898 i Urlev Sogn pr. Stenderup; Søn af Husmd. Niels Peter R. og Hustru Kirstine, f. Rasmussen; gift 3. Jan. 1926 m. Laura, f. Laursen, f. 19. Nov. 1892 i Vadet Skole, Hallund Sogn. Jelling Sem. 1919; Aarsk. i Fysik og Kemi 1930; Studentereks. 1930; 1. Jan. 1920 Lærer Børkop priv. Realskole; 1. Aug. 1921 Thisted Kommuneskole; 1. Aug. 1922 Anden-lærer Vinderup Kommuneskole; 1. Jan. 1931 Førstelærer smstds.; Lærer v. Teknisk Skole og Handelsskolen i Vinderup fra 1926 og Forstander fra 1930; Medl. af Bestyrelsen for Vinderup og Omegns Folkebibliotek; Form. for K. F. U. M.



Larsen, Charlotte Marie Dueholm, Frk., Lærerinde; f. 31. Okt. 1906 i Herning; Datter af Bogtrykker Anton L. og Hustru Bertine, f. Bertelsen. Præliminæreks.; Silkeborg Sem. 1926; Tillægsprøve i Engelsk og Tysk; 1. Sept. 1928 Forskolelærerinde Harlev Sogn; 1. Febr. 1929 Bjerregrav Skole pr. Aalestrup; 1. Aug. 1929 Aarsvikar Samsø Realskole; 1. Aug. 1931 Lærerinde Vinderup Kommuneskole.

Nielsen, Alfred Christian, Lærer; f. 7. Sept. 1903 paa Fur; Søn af Landmand Jacob N. og Hustru Marie, f. Jensen; gift 1. April 1931 m.



Signe, f. Nørby Kristensen, f. 30. Jan. 1910 i Ølby pr. Struer. N. Nissum Sem. 1926; Aug.—Nov. 1926 Prøvesekretær i K. F. U. M.; 1. Jan. 1927—1. Maj 1928 Sekretær for K. F. U. M., Vardekredsen; 1. Maj 1928 Lærer N. Nissum Højskole; 1. April 1931 Vinderup Kommuneskole; Kredsformand for Sudanmissionen for Ringkøbing nordre Amt; Formand for Sudankredsen i Vinderup; Medl. af Bestyrelsen for K. F. U. M. i Vinderup.



Nielsen, Niels Theodor Marius, Lærer; f. 28. Juni 1892 i Borbjærg pr. Holstebro; Søn af Husmd. Laust N. og Hustru Christiane, f. Nielsen; gift 5. April 1928 m. Ellen, f. Næsted Nielsen, f. 6. Juni 1904 i Skanderborg. Gedved Sem. 1926; 1. Aug. 1926 Vikar Vinderup Kommuneskole; 1. Marts 1928 Lærer smstds.; Medl. af Bestyrelsen for Lærerkreds 108 siden 1933; Formand for Biblioteksforeningen og Medl. af Bestyrelsen for Bogsamlingen i Vinderup og Omegn fra 1931.



Knudsen, Ingrid, Frk., Forskolelærerinde; f. 4. Juni 1894 i Gimsing pr. Struer; Datter af Grdj. Jacob K. og Hustru Mette Marie, f. Knudsen. Vejle Forskolesem. 1914; Statens Forskolelærerindekursus 1932; 1. Febr. 1915 Lærerinde Thaarup Skole, Frørup Sogn; 1. Juli 1921 Rødkjærsbro Skole; 1. Maj 1924 Forskolelærerinde Vinderup Kommuneskole.

SEVEL KOMMUNE.

HERRUP SKOLE.

Jensen, J. P., Førstelærer; f. 26. Okt. 1884. Vordingborg Sem. 1911; Førstelærer Herrup Skole.



Hermansen, Else, Frk., Forskolelærerinde; f. 16. Jan. 1886 i Skamstrup, Øse Sogn; Datter af Grdj. Anders Gjøde H. og Hustru Else, f. Pedersdatter. Varde Forskolesem. 1910; 1. Jan. 1911 kst. Forskolelærerinde Mundbjerg Skole, Sevel Sogn; 1. Juli 1916 fast ansat smstds.; nu Herrup Skole.

MOGENSTRUP SKOLE.

Kristensen, Kristen, Enelærer; f. 6. Sept. 1880 i Jørsby Sogn paa Mors; Søn af Husmd. Lars Kr. K. og Hustru Maren, f. Enoksen; gift 14. Dec. 1909 m. Kirsten Marie, f. Andersen Dam, f. 3. Nov. 1876 i Tødsø Sogn. Gedved Sem. 1909; 1. Dec. 1909 Enelærer Sæby Skole; 1. Okt. 1913 Mogenstrup Skole; Medl. af Menighedsraadet fra 1912; Medl. af Værgeraadet fra 1929; Medl. af Bestyrelsen for Brugsforen.; Revisor v. Brugsforeningen og Mejeriet i mange Aar.

NØRSTOFT SKOLE.

Sørensen, Thomas Kristian, Førstelærer; f. 21. Juli 1882. Vordingborg Sem. 1911; Førstelærer Nørstoft Skole.

Svendsen, Sidsel Kristine, Frk., Forskolelærerinde; f. 3. Jan. 1898 paa Fur; Datter af Grdj. Peder S. og Hustru Ingeborg, f. Christensen. Vejle Forskolesem. 1917; 1. Sept. 1919 Forskolelærerinde Nørstoft Skole.

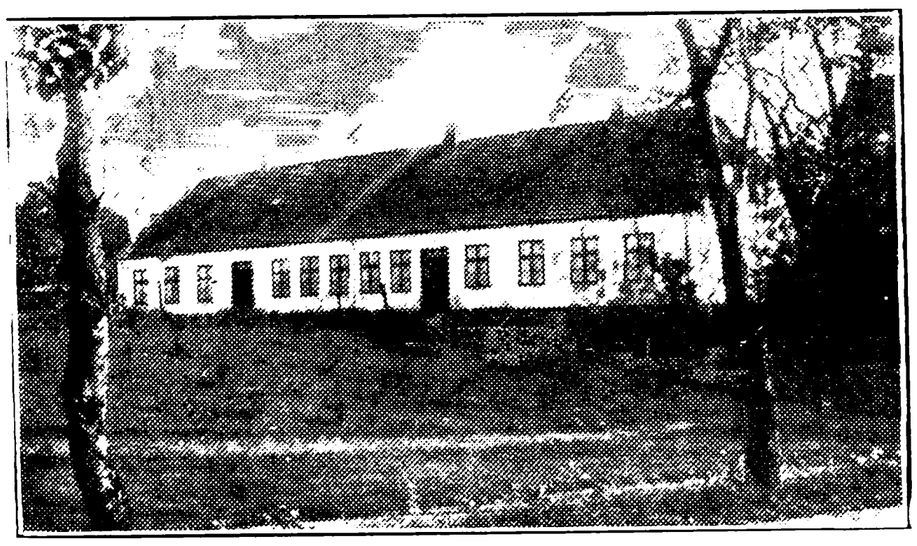

SEVEL SKOLE,
OPFØRT 1864, TILBYGGET 1894.

Willumsgaard, Jacob Peder Jacobsen, Førstelærer, Løjtnant; f. 3. Juni 1872 i Vorgod Sogn pr. Kibæk; Søn af Husmd. Ole Christian



Jacobsen W. og Hustru Christine, f. Lustrup; gift 19. Febr. 1898 m. Cathrine, f. Nielsen, f. 23. Sept. 1875 i Kongens Thisted. Jelling Sem. 1894; 1. Jan. 1895 Andenlærer Sevel Skole pr. Vinderup; 1. Jan. 1898 Enelærer Madum Skole pr. Ulfborg; 1. April 1903 Førstelærer Læborg Skole pr. Vejen; 1. Juni 1907 Sevel Skole; tidl. Formand for Lærerkreds 108; Leder af Sevel Sognebogsamling i ca. 20 Aar.

Jensen, Niels Kristian, Andenlærer; f. 9. Febr. 1903 i Lille Sjørup pr. Ørsted; Søn af Boelsmand Mouritz J. og Hustru Jensine, f. Sørensen. Jelling Sem. 1924; Aarsk. i Tysk, Historie og Fonetik 1931—32; nysproglig Artium 1932; 1. Sept. 1924 Lærer Holsted Efterskole; 1. Sept. 1925 Andenlærer Sevel Skole; Kirkesanger v. Sevel Kirke.



Skott, Carla, Frk., Forskolelærerinde; f. 29. Sept. 1906 i Pjedsted; Datter af Stationsmester Kristian S. og Hustru Marie, f. Skott. Odense Forskolesem. 1929; 1. Marts 1930 Vikar Kronderup Skole; 1. Nov. 1930 Tjørring Skole; 1. Sept. 1931 Sevel Skole; 1. Jan. 1932 fast ansat smstds.

TRANDUM SKOLE.



Lauridsen, Alexander Marinus, Førstelærer; f. 18. Marts 1904 i Vorbasse; Søn af Grdj. Niels

L. og Hustru Kirstine, f. Jensen; gift 6. Juni 1930 m. Martha Marie, f. Poulsen, f. 25. Juni 1909 i Vorbasse. N. Nissum Sem. 1927; 1. Marts 1930 Førstelærer Trandum Skole.



Nielsen, Nina Mathilde, Frk., Forskolelærerinde; f. 6. Febr. 1901 i Kbhvn.; Datter af Indremissionær A.. J. N. og Hustru Kristiane, f. Jørgensen. Kbhvn.s Forskolesem. 1931; 15. Okt. 1931 Vikar Trandum Forskole; 1. Dec. 1932 Aspirant smstds.; 1. Dec. 1933 fast ansat smstds.



Sønderby Christensen, Martha Marie, f. Jensen, Frue, Forskolelærerinde; f. 10. April 1894 i Hover Sogn, Vejle Amt; Datter af Landmd. Hans Jørgen J. og Hustru Maren, f. Hansen; gift 21. Aug. 1925 m. Kommis Sønderby C., f. 15. Dec. 1893 i Simmelkær. Th. Langs Forskolesem. 1915; Tegnekursus; Kursus paa Vejle Forskolesem. Sommeren 1920; 1. Nov. 1915 Vikar Simmelkær Skole; 1. Jan. 1917 Forskolelærerinde smstds.; Organist v. Simmelkær Kirke siden 1917.

SIMMELKÆR KOMMUNE.



SIMMELKÆR SKOLE.

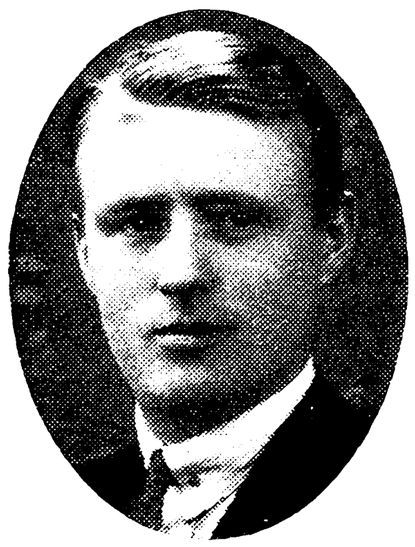

Pedersen, Ivar, Førstelærer; f. 30. Okt. 1906 i Fjelsted; Søn af Grdj. P. H. P. og Hustru Petra Kristine, f. Nielsen; gift 8. Febr. 1930 m. Edith, f. Sørensen, f. 26. Juni 1908 i Mosevraa Skole. Præliminæreks.; Odense Sem. 1927; forsk. Feriekursus; 1928 Lærer Vamdrup Realskole; 1. Nov. 1931 Førstelærer Simmelkær Skole; Kirkesanger v. Simmelkær Kirke.

SINDING KOMMUNE.



KROGHØJ SKOLE.



Knudsen, Niels Peder, Enelærer; f. 6. Febr. 1888 i Vinding Sogn, Holstebro; Søn af Grdj. Anders Christian K. og Hustru Antomine, f. Nielsen; gift 18. Nov. 1921 m. Anna Elisabeth, f. Christensen, f. 16. Dec. 1901 i Vind Sogn. N. Nissum Sem. 1912; forsk. Feriekursus; 1. Sept. 1914 Enelærer Kroghøj Skole; Formd. for Børneværnet; Formd. for D. M. S. Missionskreds.



SINDING SKOLE, OPFØRT 1892.



Majgaard, Andreas, Førstelærer; f. 17. Jan. 1875 i Tvis, Holstebro; Søn af Grdj. Niels Peder Christian Jensen og Hustru Ane Johanne, f. Petersen; gift 12. Dec. 1901 m. Kirsten Marie, f. Kjeldsen, f. 15. Aug. 1877 i Aulum. Silkeborg Sem. 1900; 1. Nov. 1900 Andenlærer Veldbæk Skole; 1. Aug. 1901 Førstelærer Sinding Skole; Medl. af Menighedsraadet; Formd. for Hjælpekassen.



SINDING FORSKOLE, OPFØRT 1915.



Steensberg, Agnes Sigrid, Frk., Forskolelærerinde; f. 6. Febr. 1901 i »Stensbjerg«, Sinding; Datter af Grdj. Niels S. og Hustru Maren, f. Merrild Andersen. Vinterlærerindeeks. 1926; Vejle Forskolesem. 1928; Gymnastikkursus, Askov; Okt. 1928 Vikar Sinding Forskole; Okt. 1931 Forskolelærerinde smstds.; Medl. af Bestyrelsen for Gymnastikforeningen; Leder af Gymnastik.

SKARRILD KOMMUNE.

DØVLING SKOLE.

Hansen, Jens Peter, Enelærer; f. 14. Aug. 1887 i Ammendrup, Præstø; Søn af Stenhugger Rasmus H. og Hustru Trine, f. Jensen; gift 14. Aug. 1916 m. Camilla Marie, f. Høyby-Jensen, f. 23. Juni 1886 i Høyby, Lejre. Vordingborg Sem. 1914; 1916 Lærer Skanderup Privatskole; 1918 Lunderskov priv. Skole; 1. Sept. 1921 Enelærer Døvling Skole; Medl. af Menighedsraadet; Medl. af Bestyrelsen for Hjælpekassen.

KARSTOFT SKOLE.

Jensen, Frode Bernth, Enelærer; f. 13. Marts 1907 i Sepstrup, Thim Sogn; Søn af Lærer Jens Bernth J. og Hustru Maren, f. Laursen; gift 17. Aug. 1932 m. Elfrida, f. Overgaard, f. 26. Jan. 1908 i Alling Sogn. Silkeborg Sem. 1928; forsk. Ferikursus; 1. Aug. 1930 Lærer Hindholm Kost- og Realskole; 1. Juli 1932 Enelærer Karstoft Skole; Formd. for Karstoft Foredrags- og Ungdomsforen.

RONNUM SKOLE.

Jensen, Jens Kristian, Enelærer; f. 23. Sept. 1899 i Halgaard Skole, Tvis; Søn af Lærer C. M. J. og Hustru Kristine, f. Jensen; gift 27. Okt. 1929 m. Dagny Marie, f. Nielsen, f. 2. Juli 1909 i Tjørring. Jelling Sem. 1925; forsk. Feriekursus; 1. Nov. 1927 Enelærer Ronnum Skole; Kirkesanger v. Skarrild Kirke.



SKARRILD HOVEDSKOLE, OPFØRT 1904.

Rasmussen, Anton, Førstelærer; f. 8. Marts 1879 i Oddense, Jebjerg; Søn af Gartner Peder Peder R. og Hustru Kirsten Marie, f. Jensen; gift 16. Maj 1911 m. Bodil Christensen, f. Laursen, f. 16. Maj 1880 i Harritslev, Randers. Gedved Sem. 1910; 1. Aug. 1912 Førstelærer Skarrild Hovedskole; Form. for Værgeraadet; Medl. af



Menighedsraadet; Kirkeværge; tidl. Formd. for Skarrild Ungdomsforening.

SKARRILD FORSKOLE.

Rasmussen, Bodil, f. Laursen, Frue, Forskolelærerinde; f. 16. Maj 1880 i Harridslev, Randers; Datter af Landmd. Christen L. og Hustru Kirsten, f. Nielsdatter; gift 16. Maj 1911 m. Lærer Anton R., f. 8. Marts 1879 i Oddense Sogn, Jebjerg. Th. Langs Forskolesem. 1905; 2 Feriekursus 1907 og 1908; 1905 Lærerinde Auning Skole; 1. Nov. 1910 Forskolelærerinde Skarrild Forskole.

KARSTOFT FRISKOLE.



Jensen, Jenny Agathe Rebekka, Frk., Lærerinde; f. 15. April 1895 i Ringe Sogn; Datter af Grdj. Rasmus J. og Hustru Ane, f. Dydensborg. Realeks. 1912; Uddannelse i Orgelspil; Gymnastikkursus i Odense; Feriekursus i Regning og Skrivning; 1913 Lærerinde Ondløse, Sjælland; 1916 Kerteminde Friskole; 1919—20 Privatlærerinde; 1921 Lærerinde Karstoft Friskole; Medl. af Bestyrelsen for Ungdomsforeningen og Foredragsforeningen.

SKJERN KOMMUNE.

ALBÆK SKOLE.

Pilgaard, Ole Møller Jensen, Enelærer; f. 22. Dec. 1885 i Sir, Holstebro; Søn af Maskinbygger Jens Chr. Jensen P. og Hustru Ane Elisabeth, f. Olsen; gift 5. Nov. 1913 m. Andrea Marie, f. Nicolajsen, f. 24. Sept. 1889 i Nr. Bork. N. Nissum Sem. 1911; 1913 Andenlærer Ore Skole, Fyn; 1913 Enelærer Vester Isen Skole; 1925 Albæk Skole.

Mortensen, Anna Nielsine, Frk., Vinterlærerinde; f. 30. Dec. 1901 i Ganer, Skjern; Datter af Grdj.



Niels M. og Hustru Thora, f. Hedager. Vinterlærerindeudd.; N. Nissum Sem. 1925; Kursus i Gymnastik Askov 1926—30; Statens Haandarbejdskursus 1926; Skrivning: Herm. Larsens Kursus, Lyngby, 1931; Musikkonservatoriet i Aarhus 1932—33; 1925 Lærerinde Faster Skole; 1926 Vinterlæreinde Albæk Skole.

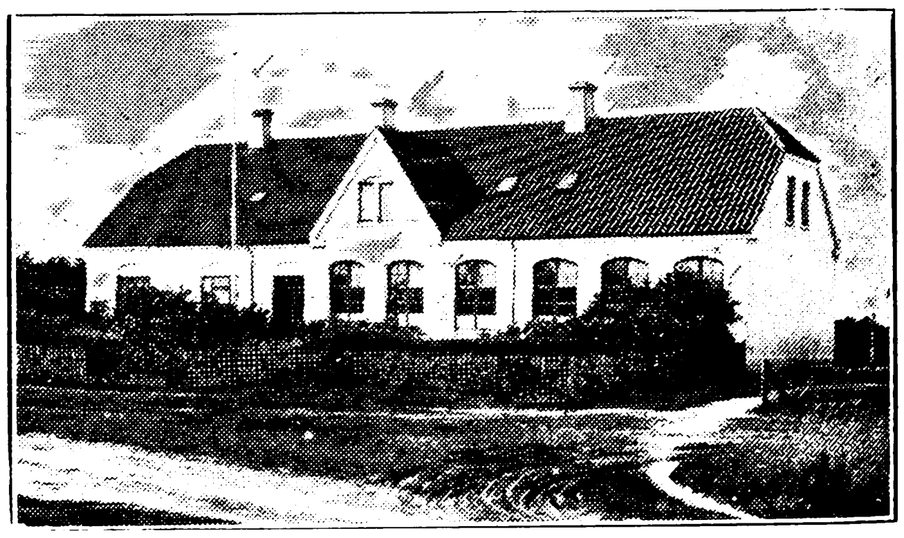

GANER SKOLE.



Nielsen, Niels Chr., Enelærer; f. 5. Maj 1874 i Billum Sogn; Søn af Husmd. Carl N. og Hustru Maren Kirstine, f. Jensen; gift 18. Maj 1905 m. Ane Katrine, f. Nielsen, f. 30. Aug. 1880 i Nr. Vium. Jelling Sem. 1902; 1. Dec. 1903 Andenlærer Hjerm østre Skole; 1. Maj 1905 Enelærer Kroghøj Skole, Sinding Sogn; 1. Maj 1908 Vittarp Skole, Outrup Sogn; 1. Okt. 1909 Ganer Skole; Form. for Værgeraadet 1924, for Børneværnsudv., for D. M. S. 1078. Kreds og for Israels Missionen, Skjern Kredsen.

Krogh, Kristiane, Frk., Vinterlærerinde; f. 13. Marts 1892 i Strellev Sogn; Datter af Grdj. Andreas K. og Hustru Karen, f. Jensen. N. Nissum Højskole 1922; Haslev udv. Højskole 1930; Kur-



sus paa Statens Haandgerningskursus 1927—30; 1922 Vinterlærerinde Ganer Skole.

Hustru Thora, f. Hedager. Præliminæreks. 1924; N. Nissum Sem. 1929; Tillægspr. i Engelsk 1931; Kursus i Gymnastik p. Ollerup 1931; Husflidskursus 1933; 1. Nov. 1929 Lærer Holsted Fri- og Efterskole; 15. Marts 1932 Vikar Holsted Kommuneskole; 15. Okt. 1932 Vinterlærer Stenderup Skole, Føvling Sogn; 1. Sept. 1933 Vikar Marup Skole.

Pedersen, P., Frue, Vinterlærerinde. Marup Skole.

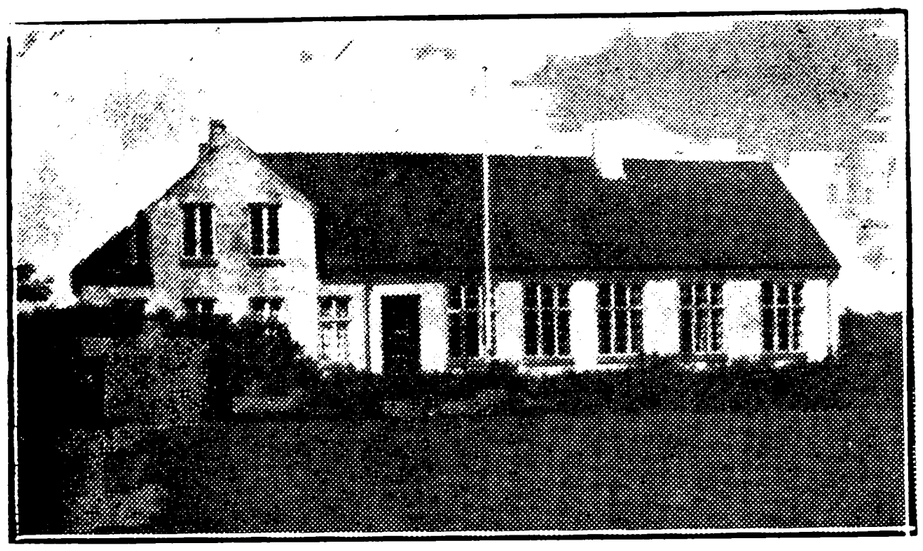

MARUP SKOLE, OPFØRT 1918.

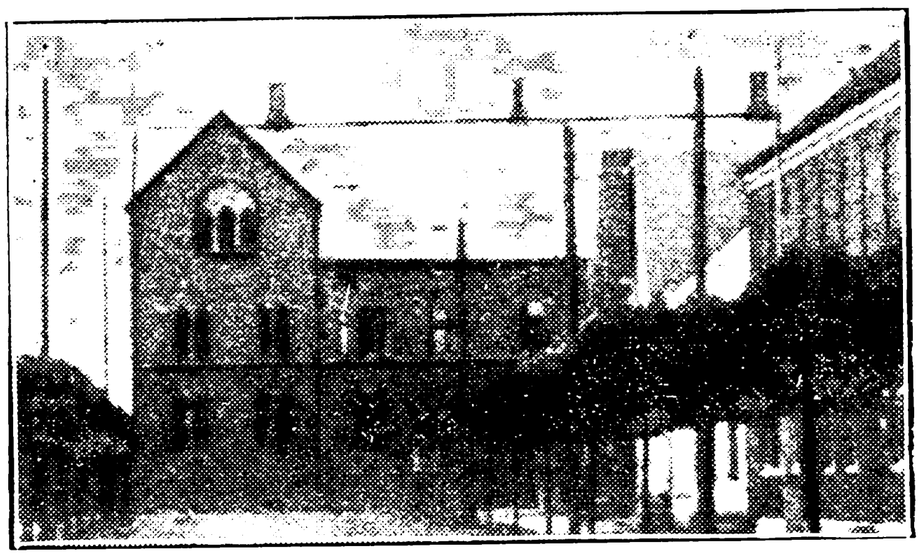

SKJERN KIRKESKOLE.



Pedersen, Peder Chr., Enelærer; f. 29. April 1902 i Bøvling Sogn; Søn af Grdj. R. Chr. P. og Hustru A. Margrethe, f. Pedersen; gift 28. Juni 1928 m. Petra, f. Christensen, f. 28. Juni 1907 i Hedensted. N. Nissum Sem. 1923; Tillægseks. i Engelsk og Tysk; Aarsk.; Husflidskursus; 1. Jan. 1926 Andenlærer Hedensted Byskole; 1. April 1929 Enelærer Marup Skole.



Pedersen, Laurids, Førstelærer; f. 12. Okt. 1890 i Faaborg v. Varde; Søn af Arbmd. Peder P. og Hustru Ane Else, f. Johansen; gift 6. Juni 1919 m. Ane Kirstine Jensine, f. Jensen, f. 15. Febr. 1889 i Marup, Skjern Sogn. Haslev Sem. 1912; 1918 Enelærer Marup Skole, Skjern Sogn; 1. Jan. 1929 Førstelærer Skjern Kirkeskole; Kirkesanger v. Skjern Kirke 1929; Formand for Skjern og Omegns Lærerkreds 111. Litt. Arb.: Udg. af Skjern Sogns Historie 1926—27.



Mortensen, Peter Hedager, Lærer; f. 10. Dec. 1904 i Ganer, Skjern; Søn af Grdj. Niels M. og



Kattenhøj, Kirsten, Frk., Forskolelærerinde; f. 13. Sept. 1898 i Bækmarksbro, Flynder Sogn; Datter af Grdj. Morten K. og Hustru Ellen, f. Ilkjær. N. Nissum Sem. 1929; Aarhus Musik-

kons. 1929; 20. Okt. 1929 Vinterlærerinde Marup; 1. Nov. 1930 Forskolelærerinde Skjern Kirkeskole.



Christensen, Anders, Vinterlærer; f. 24. Sept. 1911 i Nyborg; Søn af Stationsmesterportør Anton C. (død) og Hustru Marie Katrine, f. Kristensen. Præliminæreks. 1927; N. Nissum Sem. 1932; 20. Okt. 1933 Vinterlærer Skjern Kirkeskole.

SKJERN KOMMUNESKOLE.



Arendt Nielsen, Ole, Overlærer; f. 5. Febr. 1889 i Tønning; Søn af Grdj. Anton N. og Hustru Laurea, f. Olesen; gift 15. Juni 1922 m. Dorthea, f. Schouenborg, f. 3. Marts 1898 i Gaarslev. N. Nissum Sem. 1910; Aarsk. 1918—19; Studieophold i Heidelberg 1921; Filosofikum 1926; 1910 Lærer Langaa Realskole; 1912 Andenlærer Gaarslev; 1919 Lærer Vejle komm. Skolev.; 1929 Overlærer ved Skjern Kommuneskole.

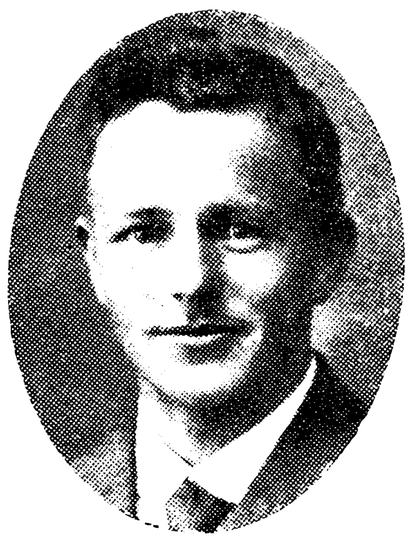

Andreasen, Dusinus Petræus, Kommunelærer; f. 29. Maj 1890 i Sønderholm; Søn af Grdj. og Sognefoged, Dbm. Niels Josias A. (død) og Hustru Birthe Marie, f. Nielsen; gift 27. Juli 1917 m. Elisabeth, f. Nielsen, f. 18. Febr. 1889 i Kbhvn. Haslev Sem. 1915; 1915 Vinterlærer Marup, Skjern; 1917 fast ansat Skjern Kommuneskole.

Astrup, Holger Johannes, Kommunelærer; f. 12. Nov. 1898 i Søndbjerg; Søn af Lærer Anders A. og Hustru Luise, f. Bjørndahl; gift 20. Maj 1923 m. Anna, f. Lauridsen, f. 26. Marts 1896 i Skjern. N. Nissum Sem. 1919; 3 Kursus i Tysk; Kursus i Sløjd; Kursus paa Handelsskolen i Handelskorresp. og Vekselret; 1. Sept. 1919 Vikar Ulsted nordre Skole; 1919 Vinterlærer Lindvig Skole; 1. Maj 1920 Vakancelærer Lyngs; 31. Juli 1920 Andenlærer smstds.; 1. Febr. 1922 Skjern Byskole; 1. Maj 1922 Lærer Skjern Kommuneskole; Lærer v. Skjern Handelsskole i Handelskorrespondance og Dansk.





Hansen, Grethe Valborg, Frk., Kommunelærerinde; f. 22. Febr. 1898 i Skelby Sogn; Datter af Grdj. Chr. Oluf H. og Hustru Neline Thora Johanne, f. Hansen. Haslev Sem. 1920; Aarsk. 1926—27; Feriekursus i Gymnastik og Haandarb.; Tillægspr. i Tysk; 1920 Privatlærerinde Harboøre Præstegaards Skole; 1923 Lærerinde Skjern Kommuneskole.



Pedersen, Anna Kirstine, Frk., Lærerinde; f. 9. Juli 1902 i Skjern; Datter af Savværksejer Jens P. og Hustru Lene, f. Jørgensen. Femmers Sem. 1928; 1. Aug. 1929 Timelærerinde Skjern Kommuneskole.

Pedersen, Ejnar Chr., Lærer; f. 12. April 1899 i Egvad Sogn; Søn af fhv. Grdj. L. P. og Hustru Kirstine, f. Christensen. N. Nissum Sem. 1928; Kursus i Sløjd paa Dansk Sløjdlærerskole



1930 og 1933; 1. Nov. 1928 Vikar Skjern Kommuneskole; 1. Jan. 1929 Marup Skole; 1. April 1929 Lærer Struer Optagelseshjem; 15. Okt. 1929 Vinterlærer Tarm Kommuneskole; 20. Okt. 1930 Skjern Kirkeskole; 15. Maj 1932 Vikar Skolehjemmet »Himmelbjerggaarden«; 20. Okt. 1932 Vinterlærer Skjern Kirkeskole; 31. Maj 1933 Vikar Skjern Kommuneskole; 20. Okt. 1933 Timelærer smstds.

Pedersen, Ellen Elbæk, Frk., Lærerinde; f. 2. Okt. 1910 i Malling; Datter af Bogholder P. P. og Hustru Kirstine, f. Rasmussen. Aarhus Sem. 1931; 1. Marts 1932 Vikar Holme Skole; 1932 Vinterlærerinde Sædding; Maj 1933 Vikar Hjerting; 15. Aug. 1933 Skjern Kommuneskole.



Poulsen, Poul Kristian, Kommunelærer; f. 19. Aug. 1898 i Hvidbjerg, Thyholm; Søn af Skomager Søren P. og Hustru Maren, f. Christensen; gift 15. April 1924 m. Anna Margrethe, f. Christensen, f. 24. Aug. 1903 i Hanbjerg. N. Nissum Sem. 1919; Tillægsprøve i Tysk, Eng. og Svensk; Feriekursus i Tysk, Svensk, Tegning og Handelsregning; 1920 Andenlærer Hanbjerg Skole; 1924 Lærer Skjern Kommuneskole; Lærer v. Skjern tekniske Skole 1924—32; Forstander for Skjern Handelsskole 1932; Forstander for Skjern Efterskole 1933.



Thomsen, Thomas Nielsen, Kommunelærer; f. 3. Sept. 1877 i Hurup Sogn, Thisted Amt; Søn af Arbmd. Lauritz T. og Hustru Sidsel Kirstine, f. Klausen; gift 2. Jan. 1914 m. Nora Margrethe Jensine, f. Mortensen, f. 30. Aug. 1886 i Hobro. N. Nissum Sem. 1905; 1. Aug. 1905 Lærer N. Nissum Højskole; 1. April 1913 Andenlærer Agtrupskov Skole, Sdr. Bjert; 1. Juli 1915 Jegindø Skole; 1. Nov. 1921 Lærer Skjern Kommuneskole; Formand for Blaa Kors, Ringkøbing-Skjern Kredsen.

Andersen, D., Frk., Forskolelærerinde; f. 2. Sept. 1895. Th. Langs Forskolesem. 1916; Forskolelærerinde Skjern Kommuneskole.



Christiansen, Anna Nielsine, Frk., Forskolelærerinde; f. 18. Aug. 1884 i Ryde, Lolland; Datter af Parcellist Jørgen C og Hustru Birthe, f. Nielsdatter. Kbhvn.s Forskolesem. 1909; 1. Juli 1910 Forskolelærerinde Skjern Kommuneskole.

Katballe, S. Frederikke Chr. Pedersen, Frk., Forskolelærerinde; f. 1. Okt. 1884 i Hørup Sogn; Datter af Grdj. Frederik K. og Hustru Christine, f. Nielsen. Kbhvn.s Forskolesem. 1912; Haandgerningskursus; Kursus i Boldspil; Skrivekursus; 1914 Forskolelærerinde Nørremarks Skole, Marstal Landsogn; 1921 Skjern Kommuneskole.

Ovesen, A. D., Frk., Forskolelærerinde; f. 8. Marts 1880. Varde Forskolesem. 1903; Forskolelærerinde Skjern Kommuneskole.

SNEJBJERG KOMMUNE.

BJERGE SKOLE.

Jacobsen, Karen M., Frue, Enelærer. Bjerge Skole.



Krogh, Hans Willy, Lærer; f. 8. Jan. 1906 i Jyndevad, Rind Sogn; Søn af Plantør Chr. Th. K. og Hustru Maren, f. Jespersen. N. Nissum Sem. 1928; 1929 Vinterlærer Vester Gaasdal, Borris; 15. Febr. 1933 Vikar Bjerge Skole.

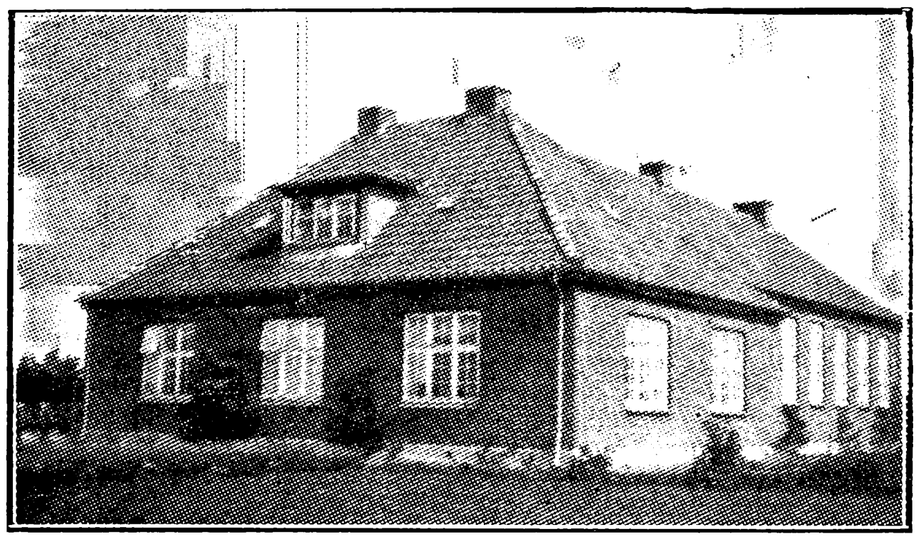

GJØDSTRUP SKOLE, OPFØRT 1926.



Kristensen, Kristen Bertel, Enelærer; f. 10. Maj 1889 i Ansager Sogn; Søn af Sognefoged Landmand Jens K. og Hustru Karen, f. Kristensen; gift 14. Sept. 1917 m. Margrethe, f. Markussen, f. 2. Juli 1896 i Ansager Sogn. Haslev Sem. 1910; forsk. Feriekursus; 1. Okt. 1911 Andenlærer Højmark Skole; 1. Aug. 1914 Enelærer Skovbølling Skole; 1. Nov. 1926 Gjødstrup Skole.

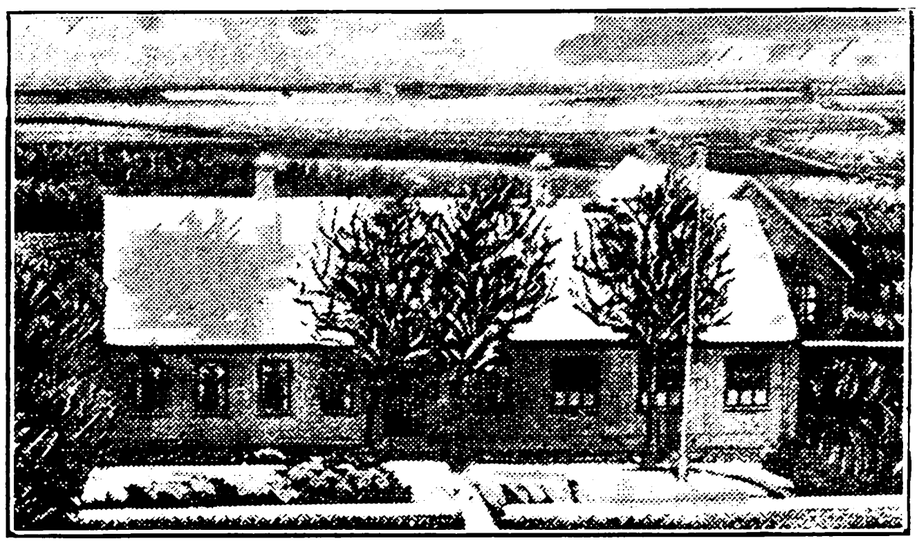

HAUNSTRUP SKOLE,
OPFØRT 1896, FORSKOLEN 1912.



Kjelgaard Jensen, Niels Christian, Førstelærer; f. 17. Juni 1896 i Hjortdal Sogn; Søn af Landmand Karl Agnus J. og Hustru Else Marie, f. Lauridsen; gift 17. Juni 1927 m. Hertha Andrea, f. Lings, f. 27. Febr. 1904 i Heltborg Sogn. N. Nissum Sem. 1922; Feriekursus i Husflid, Skrivning og Bogføring; 1. Nov. 1922 Lærer Rønde Højskole; 1925 Enelærer Istrup; 1. Nov. 1931 Førstelærer Haunstrup Skole; Kirkesanger v. Haunstrup Kirke.



Maae, Margrethe, Frk., Forskolelærerinde; f. 11. Marts 1900 i Fabjerg, Lemvig; Datter af Grdj. Søren M. og Hustru Maren, f. Pedersen (død). N. Nissum Sem. 1924; 1924—25 Vikar Hunskjær Skole og Vejrum nordre Skole, Sdr. Vium; 1926 Forskolelærerinde Haunstrup Skole: Organist v. Haunstrup Kirke.



SNEJBJERG SKOLE.



Jakobsen, Jakob Leander, Førstelærer; f. 27. Nov. 1886 i Linde, Asp Sogn; Søn af Grdj. Anders J. og Hustru Ane Johanne, f. Larsen; gift 18. Juli 1911 m. Nielsine Metha, f. Christensen Raae, f. 21. April 1884 i Sevel. N. Nissum Sem. 1907; Gymnastikkursus 1913; Feriekursus; 1. Sept. 1908 Andenlærer Sevel Skole; 1. Juni 1911 Madum v. Ulfborg; 1. Sept. 1916 Førstelærer

Snejbjerg Skole; Kirkeværge; Medl. af Menighedsraadet siden 1922; Formand for Sygekassen i Snejbjerg siden 1925; kommunal Revisor; Medl. af Bestyrelsen for Ringkøbing Amts Skolebiblioteksforening siden dens Oprettelse i 1928.



Overgaard, Anna Kristine, Frk., Forskolelærerinde; f. 24. Dec. 1905 i Herning; Datter af Bogholder J. Møller O. og Hustru Karen, f. Kristensen. Th. Langs Sem. 1927; Haandgerningskursus 1931; Aarsk. 1932—33; 11. Jan. 1928 Vikar Herning, Nørregades Skole; 1. Nov. 1928 Snejbjerg Skole; 1. Febr. 1929 fast ansat smstds.

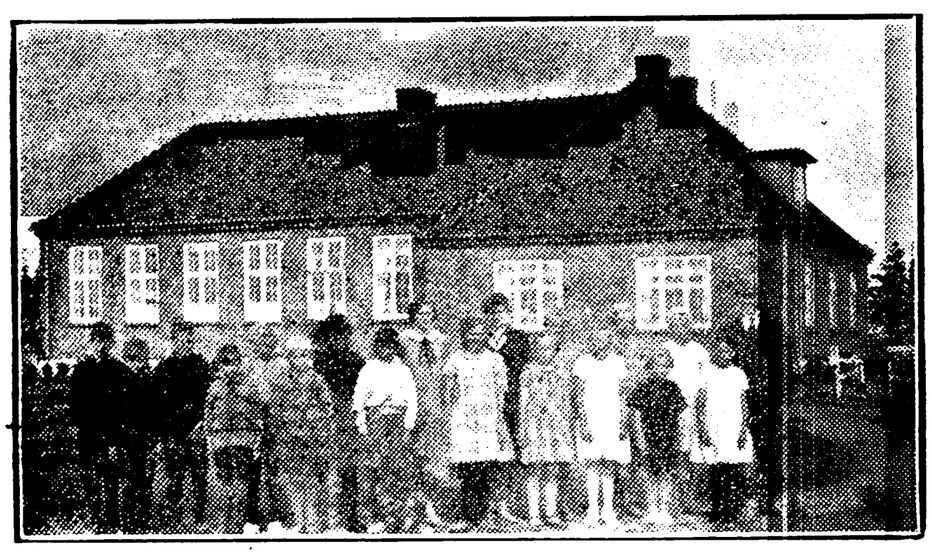

SNEJBJERG VESTRE SKOLE, OPFØRT 1926.



Hedegaard, Christen Sørensen, Enelærer; f. 13. Sept. 1871 i Kollerup Sogn; Søn af Grdj. Søren Christian H. og Hustru Birgitte, f. Christensen; gift 10. April 1906 m. Jensine, f. Jensen, f. 29. Aug. 1872 i Snejbjerg Sogn. Ranum Sem. 1894; 1. Jan. 1897 Andenlærer Støvring; 1. Marts 1898 Hjælpelærer Rønbjerg v. Skive; 1. Dec. 1898 Lærer Helstrup Skole; 1. Nov. 1926 Enelærer Snejbjerg vestre Skole; tidl. Medl. af Menighedsraadet.



STUDSGAARD SKOLE, OPFØRT 1925.



Sulkjær, Johan Jørgen Christian, Førstelærer; f. 7. Maj 1877 i Lemvig; Søn af Træhandler J. P. Skausgaard og Hustru Maren, f. Pinholt; gift 7. Dec. 1900 m. Christiane Petrine, f. Lauritsen, f. 26. Okt. 1875 i Nr. Lem. Præliminæreks.; N. Nissum Sem. 1898; Feriekursus; 1. Juli 1900 Lærer Ræhr; 1. Sept. 1903 Volsgaard; 1. Febr. 1925 Førstelærer Studsgaard Skole; Revisor for Studsgaard Mejeri i 27 Aar; Medl. af Bestyrelsen for Vælgerforen. i Snejbjerg Sogn; lokalhistorisk Forf.



Fonnesbæk, Karen, f. Andersen, Frue, Forskolelærerinde; f. 31. Maj 1893 i Nordby, Fanø; Datter af Skibsreder H. N. A. og Hustru Ane, f. Mathiesen; gift 16. Nov. 1930 m. Peter F., f. 1. Nov. 1870 i Tanderupkjær. Odense Forskolesem. 1922; 1. Aug. 1922 Lærerinde Huntofte Skole pr. Stenstrup; 1. Febr. 1925 Forskolelærerinde Studsgaard Skole.

TANDERUP SKOLE.

Iversen, Hans, Førstelærer; f. 14. Marts 1897 i Vejrup, Ribe Amt; Søn af Amtsraadsmedlem, Grdj. Iver I. og Hustru Mette Kathrine, f. Jørgensen; gift 27. Juni 1929 m. Sigrid Viktoria, f. Brandstrup, f. 26. Maj 1903 i Skarresø v. Grenaa. N. Nissum Sem. 1919; 1. Maj 1921 Andenlærer Snejbjerg; 1. Aug. 1925 Trustrup



v. Grenaa; 1. Nov. 1931 Førstelærer Tanderup Skole.



Saaby, Agnete Mathilde, f. Mikkelsen, Frue, Forskolelærerinde; f. 14. Marts 1903 i Gjellerup; Datter af Lærer Jens M. og Hustru Andrea, f. Nielsen; gift 9. Maj 1928 m. Viggo S., f. 25. Nov. 1902 i Lyne. Aarhus Sem. 1924; 1925 kst. Forskolelærerinde Tanderup Skole; 1. April 1926 fast ansat smstds.

STABY KOMMUNE.

STABY NORDRE SKOLE, OPFØRT 1893.

Juul Pedersen, Kristian, Førstelærer; f. 25. Dec. 1900 i Funder; Søn af Boelsmand Niels Henrik P. og Hustru Jensine, f. Nygaard; gift 27. Marts 1931 m. Anna Dorthea, f. Sørensen, f. 18. Okt. 1908 i Staby. Silkeborg Sem. 1922; 1923 Lærer Linaa Skole v. Silkeborg; 1927 Førstelærer Staby nordre Skole.

Bækby, Ellen, Frk., Forskolelærerinde; f. 16. Jan. 1886 i Husby Klit; Datter af Landmd. Mads B. og Hustru Elisa, f. Pedersen. Kursus Hoven Kvindehøjskole 1917; 1922 Forskolelærerinde Staby nordre Skole.

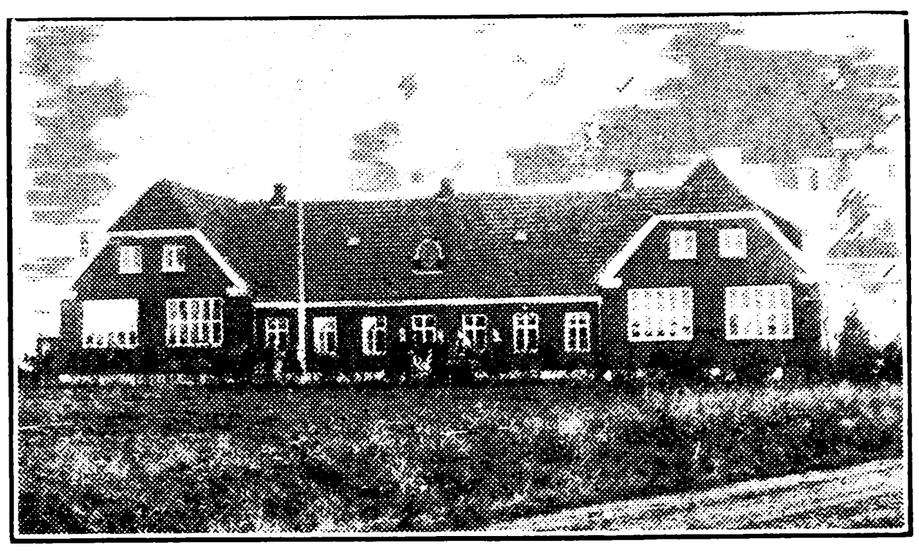

STABY SØNDRE SKOLE, OPFØRT 1927.

Kristensen, Frederik, Førstelærer; f. 10. Marts 1876 i Redsted, Mors. Søn af Urmager Anders K. og Hustru Ane Kirstine, f. Jensen; gift 7. Aug. 1907 m. Mette Kirstine, f. Madsen, f. 11. Juni 1879 i Alstrup. Ranum Sem. 1905; 1905—06 Lærer v. den danske Præsteskole i Des Moines, Iowa; 1907 Redsted vestre Skole; 1912 Førstelærer Staby søndre Skole.





Ibsen, Marie Lucia, Frk., Forskolelærerinde; f. 3. Jan. 1873 i Staby; Datter af Grdj. Peder I. og Hustru Else, f. Christensdatter. Hoven Kvindehøjskole 1891; 1892 Vinterlærerinde Briksbøl Skole, Skads Sogn; 1894 Lærerinde Oldrup Skole, Hundslund Sogn; 1902 Vinterlærerinde og fra 1915 Forskolelærerinde Staby søndre Skole.

STADIL KOMMUNE.

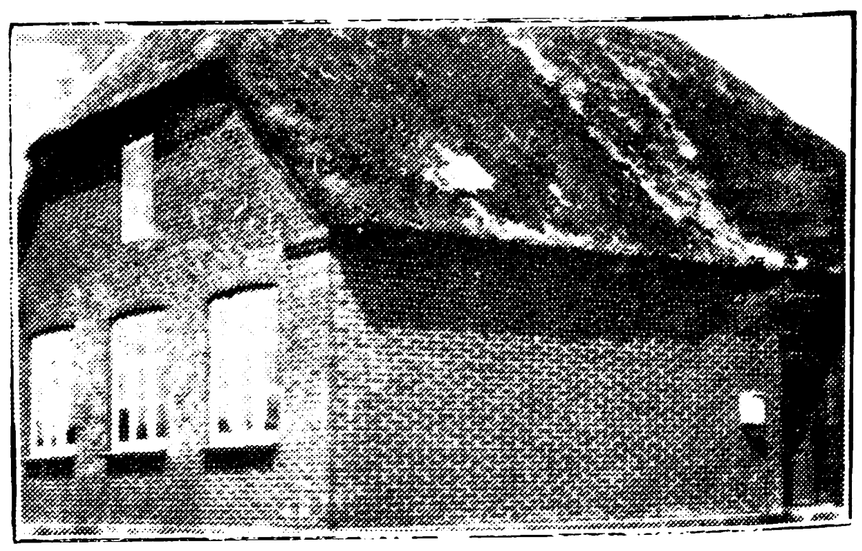

ALRUM BISKOLE, OPFØRT 1900.

Jensen, Anders, Biskolelærer; f. 21. Dec. 1892 i Bøgelund, Karup Sogn; Søn af Grdj. Rasmus J. (død) og Hustru Karen Marie, f. Nielsen; gift 14. Okt. 1932 m. Kirstine, f. Larsen, f. 10. Febr. 1896 i Uhre pr. Karup. Gedved Sem. 1927; Skri-



vekursus 1929; Husflidskursus 1930; 1. Nov. 1933 Biskolelærer Alrum Biskole.



8. Juli 1932 Kvistrup Skole; 1. Nov. 1932 Vinterlærer Stadil Hovedskole.

STADIL HOVEDSKOLE, OPFØRT 1901.



Bork, Hans Jensen, Førstelærer; f. 24. Nov. 1875 i Lintrup, Holsted Sogn; Søn af Lærer Jens B. og Hustru Anna Kathrine, f. Frederiksen; gift 29. Dec. 1903 m. Marie Kathrine, f. Steffensen, f. 27. Sept. 1874 i Gedved. Gedved Sem. 1899; korte Kursus; 1902 Lærer Vognsild Skole, Himmerland; 1903 Klelund Skole, Lindknud Sogn; 1914 Førstelærer Stadil Hovedskole; Bibliotekar v. Stadil Sognebibliotek.



Storm Sørensen, Helga, Frk., Pogelærerinde; f. 18. Marts 1905 i Holsted; Datter af Repræsentant Ebbe S. og Hustru Ane Marie, f. Nielsen. Vejle Forskolesem. 1932; 1. Jan. 1933 Pogelærerinde Stadil Hovedskole.

Hagensen, Peder, Vinterlærer; f. 2. Febr. 1909 i Mejlby, Lintrup Sogn; Søn af Landmd. Wilhelm H. og Hustru Kjerstine, f. Warming. Gedved Sem. 1931; 1. Sept. 1931 Vikar Bæk Skole;

STADILØ BISKOLE.

Thomsen, Jensine, Frk., Vinterlærerinde; f. 29. Jan. 1893 i Sønder Lyngvig; Datter af Fisker Jens T. og Hustru Mette, f. Thuesen. Aarhus Sem. 1927; 1927 Vinterlærerinde Stadilø Biskole.

STAUNING KOMMUNE.



STAUNING VESTRE SKOLE, OPFØRT 1924.



Pedersen Toft, Mads, Førstelærer; f. 22. Febr. 1902 i Lønborg; Søn af Rentier Peder Pedersen T. og Hustru Marie, f. Nielsen; gift 20. Aug. 1925 m. Ane, f. Sand Lodahl, f. 26. Dec. 1900 i Hover. N. Nissum Sem. 1923; 1923—25 Vikar Vejlby, Højmark pr Lem, Sdr. Vang v. Kolding, Vejlby; 1. April 1925 Andenlærer Hvejsel v. Jelling; 1. Juli 1928 Førstelærer Stauning vestre Skole.

Christoffersen, Ketty Alvilda, Frk., Vinterlærerinde; f. 20. Febr. 1912 i Bølling, Skjern;



Datter af Sognepræst A. P. C. og Hustru Ellen, f. Petersen. Vejle Forskolesem. 1932; 14. Nov. 1932 Vikar Timring Skole; 20. Okt. 1933 Vinterlærerinde Stauning vestre Skole.



20. Okt. 1933 Vinterlærerinde Stauning østre Skole.

STRELLEV KOMMUNE.

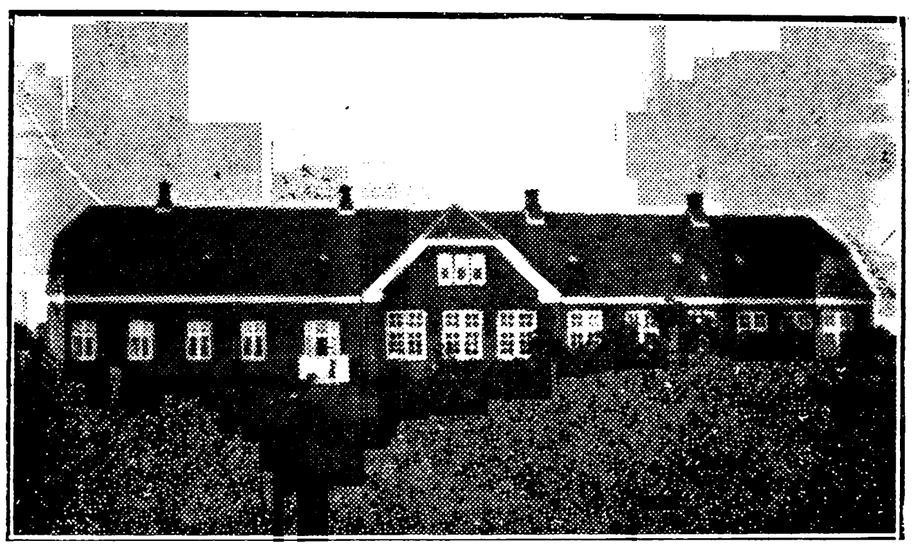

STAUNING ØSTRE SKOLE.

Kristensen Børsting, Søren, Førstelærer; f. 27. Marts 1898 i Selde; Søn af Grdj. Karl Kr. B. og Hustru Karoline, f. Jensen; gift 29. Dec. 1923 m. Nancy, f. Willumsgaard, f. 21. Maj 1905 i Læborg. Silkeborg Sem. 1920; 1920 Lærer Langtved Efterskole; Maj 1921 Vikar Sevel Hovedskole; Aug. 1921 Andenlærer smstds.; 1. Aug. 1923 Førstelærer Stauning østre Skole; Næstformand og Kasserer for Menighedsraadet.



Pedersen, Anna, Frk., Vinterlærerinde; f. 6. Sept. 1902 i Flynder Sogn; Datter af Grdj. Johan Kr. P. og Hustru Susanne, f. Lauridsen. N. Zahles Sem. 1930; 1930 Vikar Bækmarksbro; 1931 Humlum Skole; 1932 Vinterlærerinde Stauning østre Skole.

Vester, Marie, Frk., Vinterlærerinde; f. 6. Dec. 1910 i Salling; Datter af Murerm. Rasmus V. og Hustru Andrea, f. Paulsen. Ranum Sem. 1932;

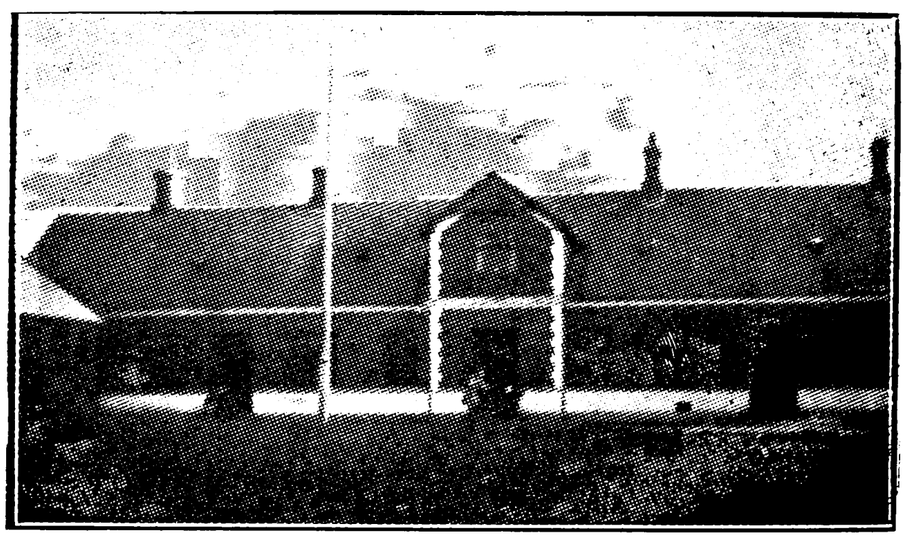

STRELLEV KIRKESKOLE.



Christiansen, Jens Christian, Førstelærer; f. 31. Aug. 1889 i Aale Sogn, Skanderborg Amt; Søn af Smed og Gaardmd. Søren C. og Hustru Oline Andersine, f. Jensen; gift 27. Okt. 1917 m. Kathrine Marie, f. Pedersen, f. 12. Sept. 1890 i Sinding v. Silkeborg. Vordingborg Sem. 1914; 1914—15 Vinterlærer Lyne; 1916—17 Starup v. Grindsted; 1. Maj 1917 Andenlærer Lyngaa Skole pr. Hadsten; 1. Maj 1919 Førstelærer Strellev Kirkeskole; Formand for Strellev Sygekasse fra 1920; Formand for Foredragsforeningen fra 1920; Medl. af Ølgod-Strellev Menighedsraad 1926—30; Medl. af Bestyrelsen for Ungdomsforeningen 1920—30; Formand for Værgeraadet 1925—33.

Thuesen, Hans, Andenlærer; f. 16. Maj 1901 i Billum; Søn af Graver Thomas T. og Hustru Mette Kjestine, f. Thuesen; gift 21. Okt. 1926 m. Meta, f. Hansen, f. 9. Juli 1904 i Aal Sogn. Gedved Sem. 1923; 1. Okt. 1923 Vikar Vrøgum



Skole; 1924 Hyllerslev; 1. Marts 1925 Andenlærer Strellev Skole; Formand for Varde-Ølgod Hovedkreds (D. d. U.); Formand for Strellev Ungdomsforening.



Olander, Metthea Cecilie, Frk., Vinterlærerinde; f. 5. Aug. 1873 i Strellev; Datter af Landmand Johannes Mathis O. og Hustru Bodil, f. Madsen. 1. Nov. 1891 Vinterlærerinde Strellev Skole.

SUNDS KOMMUNE.

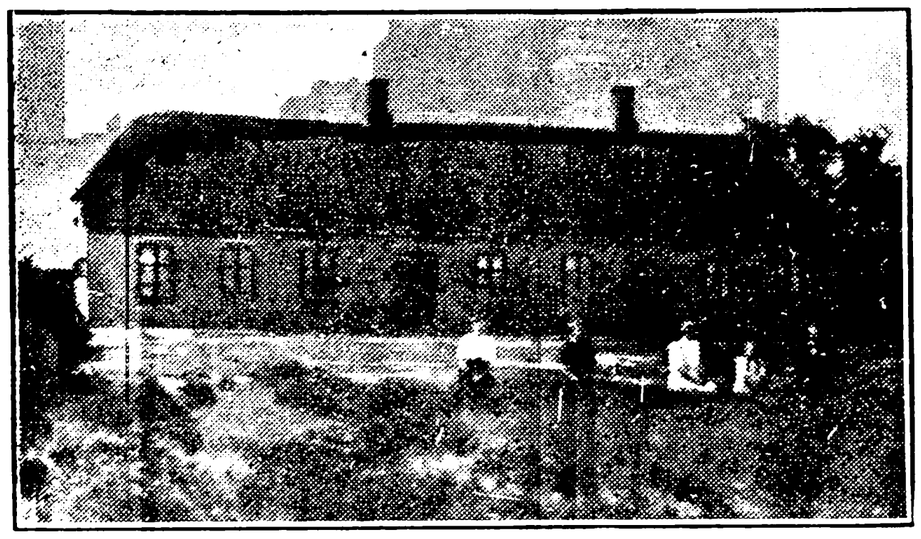

HOLLINGHOLT SKOLE, OPFØRT 1880.



Kristensen, Graves, Enelærer; f. 20. Dec. 1868 i Herning; Søn af Husmand Kristen Svendsen og Hustru Karoline Marie, f. Erlandsen; gift 17. Okt. 1929 m. Marie, f. Jensen Nørgaard, f. 6. Marts 1884 i Ikast. Præliminæreks.; forsk. Feriekursus; 1901 Enelærer Hollingholt Skole; Medl. af Menighedsraadet.

LINAA SKOLE.

Bundgaard, Mads Peder Jensen, Enelærer; f. 6. Nov. 1896 i Asp Sogn; Søn af Landmand P. C. B. og Hustru Marie, f. Wium; gift 6. Maj 1927 m. Emma Marie, f. Simmelsgaard, f. 12. Okt. 1903 i Sdr. Felding. N. Nissum Sem. 1919; Tillægseks. i Engelsk, Tysk og Fransk; 1920 Enelærer Linaa Skole.

RØJEN SKOLE.

Frandsen, Jens Kristian, Enelærer; f. 1. Aug. 1889 i Torslev Sogn, Hjørring Amt; Søn af Husejer Mathias Bertram F. og Hustru Kirsten, f. Andersen; gift 5. Febr. 1913 m. Karen Marie, f. Andersen, f. 29. Nov. 1884 i Aalborg. Ranum Sem. 1925; Konstruktøreks.; 1. Nov. 1927 Enelærer Røjen Skole.

SUNDS SKOLE.

Christensen, Chr. R., Enelærer; f. 22. Jan. 1869. Silkeborg Sem. 1888; Enelærer Sunds Skole.

THORUP SKOLE.

Kjærgaard, M. J., Enelærer; f. 24. Aug. 1886. Ribe Sem. 1909; Enelærer Thorup Skole.

SØNDER BORK-NØRRE BORK KOMMUNE.

NØRRE BORK SKOLE.

Jensen, Martin, Førstelærer; f. 20. April 1870 i Vejby pr. Vraa St.; Søn af Gaardmand Jens Christensen og Hustru Ane Kathrine, f. Andersen; gift 22. Okt. 1895 m. Mette Marie, f. Christensen, f. 29. Jan. 1876 i Nørre Bork. Ranum Sem. 1892; 30. Jan. 1894 Førstelærer Nørre Bork Skole.



Dalgaard, Jens Kirk, Vinterlærer; f. 9. Aug. 1907 i Finderup, Hanning Sogn; Søn af Grdj. Jens Clausager D. og Hustru Ane Kirstine, f. Kirk. Jelling Sem. 1931; 1931—33 Vikariater; 1931—32, 1932—33 og 1933—34 Vinterlærer Nørre Bork Skole.



Jensen, Mary Christine, Frk., Vinterlærerinde; f. 23. Aug. 1904 i Hover Sogn; Datter af Grdj. Christen J. og Hustru Christine, f. Nielsen. N. Nissum Sem. 1929; 5. Marts 1930 Vikar Videbæk Skole; 10. Juli 1930 N. Nissum østre Skole; 1. Nov. 1930 Vinterlærerinde Nørre Bork Skole; 1. Maj 1931 Lærerinde N. Nissum Højskole; 25. Aug. 1931 N. Nissum østre Skole; 5. Dec. 1932 Venø; 1. Nov. 1933 Vinterlærerinde Nørre Bork Skole.

SØNDER BORRIS KOMMUNE.

BORRIS HOVEDSKOLE.

Kiilerich, Axel, Førstelærer; f. 31. Jan. 1898 i Herning; Søn af Overlærer Johannes K. og Hustru Marie, f. Nielsen; gift 26. Aug. 1921 m. Signe, f. Holm Jensen, f. 21. Nov. 1900 i Madum. Silkeborg Sem. 1920; 1. Aug. 1920 Lærer Færøernes Mellem- og Realskole; 1. Jan. 1924 Skærlund Skole; 1. Jan. 1929 Førstelærer Borris Hovedskole; Medl. af Menighedsraadet; Kirkeværge; Medl. af Værgeraadet.

Sandegaard, Johannes Marinus Pedersen, Andenlærer; f. 29. Nov. 1902 i Flynder; Søn af Grdj. Jens S. og Hustru Kristine, f. Christensen; gift 24. Aug. 1928 m. Olga Kirstine, f. Dalgaard Jensen, f. 5. Nov. 1904 i Flynder. Realeks.; N. Nissum Sem. 1924; 1. Sept. 1924 Vikar Straasø; 15. Sept. 1925 Raasted østre Skole; 1. Marts 1926 Andenlærer Borris Hovedskole.

Grøn, Ellen Christine Pedersen, Frk., Forskolelærerinde; f. 30. Dec. 1887 i Sdr. Stenderup; Datter af Skovløber P. G. og Hustru Kristine, f. Mathiesen. Varde Forskolesem. 1913; 1. Febr. 1914 Forskolelærerinde Vildbjerg, Nøvling; 1. Maj 1921 Borris Hovedskole.

SØNDER BORK SKOLE.



Olesen, Alfred Christian, Førstelærer; f. 6. Marts 1903 i Mønsted Sogn; Søn af Købmand O. P. O. og Hustru Marie f. Pedersen; gift 7. Juni 1931 m. Erna, f. Nielsen, f. 26. April 1911 i Kvong. Silkeborg Sem. 1928; 15. Okt. 1929 Vinterlærer Kvong. 1. Maj 1930 Andenlærer Horne; 1. Jan. 1932 Førstelærer Sønder Bork Skole.



Gjaldbæk Nielsen, Peder, Vinterlærer; f. 21. April 1900 i Borris; Søn af Grdj. Enevold N. og Hustru Karen, f. Lauritsen. N. Nissum Sem. 1926; 1. Nov. 1926 Vinterlærer Borris Hovedskole.



Heltoft, Thora Marie Thomsen, Frk., Forskolelærerinde; f. 24. Nov. 1885 i Outrup; Datter af Grdj. Christian H. og Hustru Margrethe, f. Pedersen. Varde Forskolesem. 1910; forsk. korte Kursus; 1. Sept. 1910 Lærerinde Mausing Skole; 1. Juli 1921 Forskolelærerinde Sønder Bork Skole.

DEBELMOSE SKOLE.

Sørensen, Niels Christian, Førstelærer; f. 19. Marts 1886 i Vebbestrup Sogn; Søn af Husmand Peter Chr. S. og Hustru Mette Kirstine, f. Nielsen; gift 22. April 1921 m. Ane Marie, f. Bonde Petersen, f. 17. Juli 1895 i Karsbæk, S. Lem Sogn. Skaarup Sem. 1908; 1. Nov. 1909 Andenlærer Hove pr. Klinkby; 1. Sept. 1914 Førstelærer Debelmose Skole.

Eriksen, Inger Margrethe, Frk., Vinterlærerinde; f. 14. Jan. 1909 i Blair, U. S. A.; Datter af Sognepræst S. C. E. og Hustru Katrine, f. Dalgaard. Aarhus Sem. 1930; 1930—31 Vikar Statsskolen Horsens; Gl. Sole Kommuneskole; Døvstummeskolen i Vejle; 1931 Vinterlærerinde Debelmose Skole.

HELDGAARD BISKOLE, OPFØRT 1923.



Heldgaard, Viste, Vinterlærer; f. 5. Marts 1889 i Heldgaard, Borris Sogn; Søn af Husmand Jens H. og Hustru Mariane, f. Kristensen; gift 13. Nov. 1911 m. Nielsine Marie, f. Nielsen, f. 5. Juni 1888 i Assing Sogn. 1 Aars Uddannelse paa Staby Vinterlærersem.; 1. Nov. 1908 Vinterlærer Villebøl Skole; 1. Maj 1909—31 Marts 1911 Biskolelærer Troldhede østre og Olling Skoler, Assing Sogn; 1. Nov. 1912 Vinterlærer Heldgaard Biskole.

LINDVIG BISKOLE.

Hansen, A. H., Vinterlærer; f. 23. Juli 1907. Ranum Sem. 1932; Vinterlærer Lindvig Biskole.

VESTER GAASDAL (FELSING) BISKOLE.

.....

ØSTER GAASDAL BISKOLE.

Graversen, K., Vinterlærer; f. 28. Maj 1906. Gedved Sem. 1932; Vinterlærer Øster Gaasdal Biskole.

SØNDER FELDING KOMMUNE.

NEDERBY FORSKOLE.



Broager, Anna, Frk., Forskolelærerinde; f. 24. Nov. 1906 i Løsning, Vejle Amt; Datter af Tømrer Anders B. og Hustru Mette Katrine, f. Jensen. Th. Langs Sem. 1928; Gymnastikkursus; Sangkursus; 1. Dec. 1929 Lærerinde Dyreby Skole, Henne Sogn; 1. Sept. 1931 Forskolelærerinde Nederby Forskole.

SANDET SKOLE.

Nielsen, Aage Rudolf, Førstelærer; f. 6. Maj 1902 i Aulum; Søn af Grdj. Chr. N. og Hustru Methea, f. Møller. Præliminæreks.; N. Nissum Sem. 1926; Feriekursus; 1. Nov. 1929 Førstelærer Sandet Skole; Medl. af Menighedsraadet; Medudgiver af Regnehæfte, Talopgaver.



Pedersen, Ellen K., Frk., Vinterlærerinde; f 6. Juli 1895. Vinterlærerinde Sandet Skole.

SØNDER FELDING HOVEDSKOLE.



Bjelskou, Peder Pedersen, Førstelærer; f. 27. Okt. 1898 i Funder; Søn af Landmand N. H. Pedersen og Hustru Jensine, f. Nygaard; gift 22. April 1932 m. Maren, f. Overgaard, f. 30. Maj 1910 i Staby Sogn. Silkeborg Sem. 1928; 1. Nov. 1932 Førstelærer Sønder Felding Hovedskole; Medl. af Bestyrelsen for Sdr. Felding Ungdomsforening.

Kristensen, Elisabeth, Frk., Vinterlærerinde; f. 13. Nov. 1909. Vejle Forskolesem. 1931; Vinterlærerinde Sønder Felding Hovedskole.

TARP SKOLE.



Kjeldgaard Kristiansen, Kristen, Enelærer; f. 7. Dec. 1898 i Fredsø, Mors; Søn af Landmand A. K. K. og Hustru Kristine Jensine, f. Jensen; gift 26. Dec. 1930 m. Gunhild, f. Bøjgaard, f. 16. Aug. 1912 i Minds, Sønder Felding Sogn. N. Nissum Sem. 1924; forsk. Feriekursus; 1. Sept. 1925 Enelærer Tarp Skole; Formand for K. F. U. M.; Formand for Kristelig Lytterforening; Leder af Kristelig Sangkor.

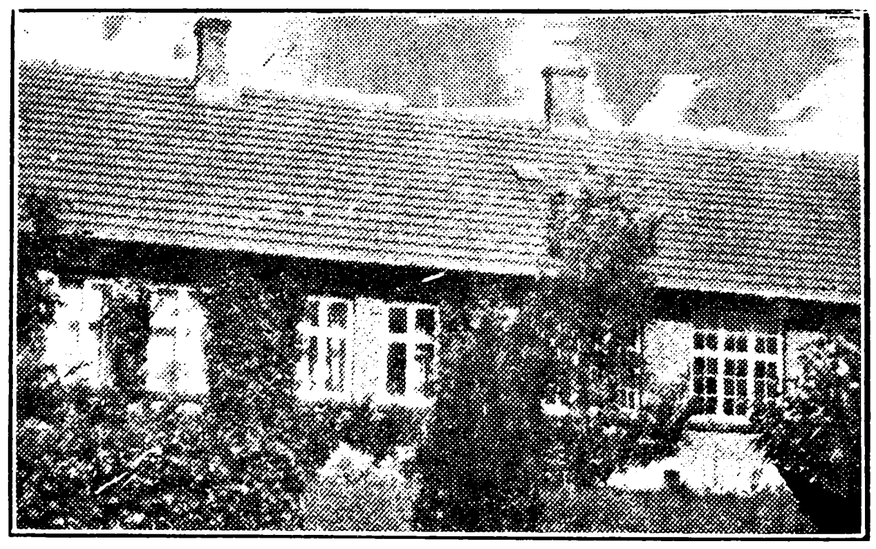

VESTER BJERGE SKOLE.



Hundsdahl, Albrekt Pedersen, Enelærer; f. 9. Juni 1899 i Staby Sogn; Søn af Grdj. Anders Pedersen H. og Hustru Birgitte, f. Hansen; gift 28. Juli 1928 m. Johanne, f. Andersen, f. 18. Febr. 1909 i Ousted Sogn. Silkeborg Sem. 1921; forsk. Feriekursus; 1. Dec. 1922 Andenlærer Eistrupholm Skole; 1. Juli 1928 Enelærer Vester Bjerge Skole.

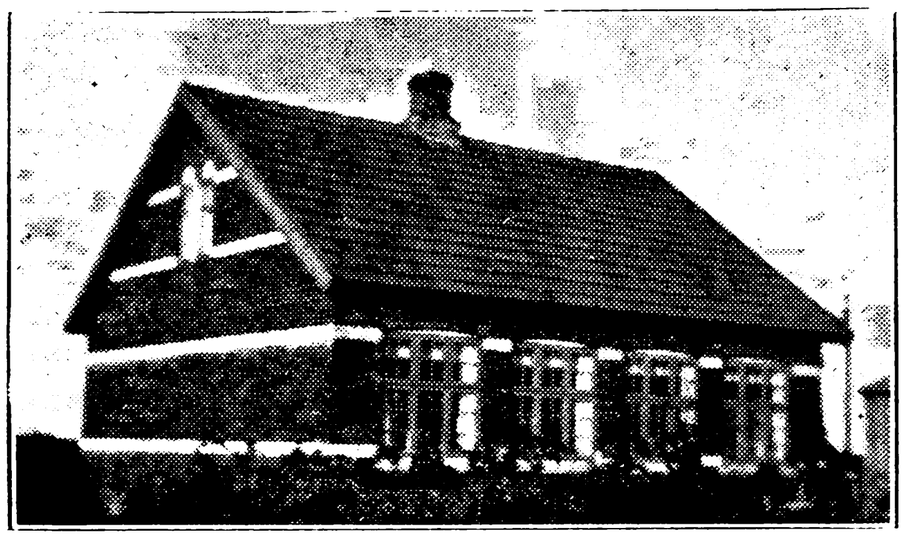

ILDERHEDE PRIVATSKOLE, OPFØRT 1908.



Nielsen, Niels Peter, Lærer; f. 13. Juni 1899 i Fly, Viborg Amt; Søn af Landmand Kristen Hedegaard N. og Hustru Maren Kristine, f. Jensen; gift 2. Maj 1924 m. Fanny, f. Mejlvang, f. 13. Nov. 1898 i Taars, Hjørring Amt. N. Nissum Sem. 1929; Instruktionskursus; Kursus i Husflid; Sergent i Hæren; 1. Nov. 1929 Lærer Ilderhede Privatskole; (1. Okt. 1933 Hjerm v. Skole).

Dahl, Johannes, Lærer. 1. Okt. 1933 Lærer Ilderhede Privatskole.

SØNDER LEM KOMMUNE.



HØJMARK SKOLE, OPFØRT 1862.

Uhre, Skjalm Thormod, Førstelærer; f. 3. Juni 1905 i Kbhvn.; Søn af Lærer Th. Thomsen U. og Hustru Ane Kirstine Katrine, f. Hansen. Jelling Sem. 1926; Kursus i Sundheds- og Alkohollære 1927; Kursus i Gymnastik 1929; 1. Febr. 1931 Andenlærer Højmark Skole; 1. April 1931 Førstelærer smstds.



Christensen, Iver, Andenlærer; f. 28. Jan. 1906 i Nr. Bork; Søn af Grdj. Christen Iversen C. og Hustru Karen, f. Larsen. Tønder Sem. 1929; Sang- og Musikkursus i Aarhus 1930; Skrivekursus i Kbhvn. 1931; Gymnastikkursus i Hadsten 1933; 1929—30 og 1930—31 Vinterlærer N. Bork; 1. Sept.—31. Okt. 1930 Vikar Galten; 1. Juli 1931 Andenlærer Højmark Skole.



Jørgensen, Rebekka, Frk., Vinterlærerinde; f. 19. Aug. 1907 i Erslev, Mors; Datter af Før-

stelærer J. L. J. og Hustru Agnete, f. Bæk. Tønder Sem. 1932; 1932 Vinterlærerinde Højmark Skole.

Rabjerg, Maren, f. Pedersen, Frue, Vinterlærerinde; f. 1. Jan. 1886 i Bækbo, Lem; Datter af Grdj. og Landpostbud Jens P. og Hustru Ellen Kirstine, f. Pedersen; gift 1907 m. Grdj. Kr. R., f. 16. Maj 1881 i Rabjerg, Dejbjerg Sogn. Hoven Kvindehøjskole 1902; 1902—07 og fra 1927 Vinterlærerinde Højmark Skole.



LEM STATIONSBYSKOLE.



Jørgensen, Jens Laurits, Førstelærer; f. 13. Marts 1877 i Thorup; Søn af Murermester Jens Kr. J. og Hustru Else Katrine, f. Lauritsen; gift 9. Sept. 1906 m. Lærerinde Agnete, f. Bæk, f. 16. Okt. 1895 i Højslev. Gedved Sem. 1906; 1906 Andenlærer Erslev Skole; 1908 Førstelærer Lem Stationsbyskole.

Madsen, Ane Kirstine Margrethe, Frk., Forskolelærerinde; f. 25. Nov. 1890 i Ølgod; Datter af Grdj. Jørgen P. M. og Hustru Kirsten, f. Hansen. Varde Forskolesem. 1912; Statens Haandgerningskursus 1929; 1912 Vinterlærerinde Ansager Skole; 1. Juni 1913 Forskolelærerinde Frederikshede Skole pr. Frederiks; 1. Sept. 1916 Lem Stationsbyskole.



Jørgensen, Agnete, f. Bæk, Frue, Vinterlærerinde; f. 16. Okt. 1875 i Højslev; Datter af Tegl-

værksejer N. P. B. og Hustru Mette Marie, f. Kristensen; gift 9. Sept. 1906 m. Førstelærer Jens Laurits J., f. 13. Marts 1877 i Thorup. 1894 Pogelærerinde Ørum pr. Højslev; 1914 Vinterlærerinde Lem Stationsbyskole.

NØRBY POGESKOLE.



Kristensen, Henry Jensenius, Lærer; f. 20. Maj 1909 i Ore; Søn af Landmand Kristian Sørensen og Hustru Ellen Marie, f. Jensen. N. Nissum Sem. 1930; 1. Nov. 1930 Vikar Sennels Skole; Okt. 1932 Bodum Skole; 1932 Vinterlærer Vesttarp Skole; Maj 1933 Vikar Hou; Okt. 1933 Lærer Nørby Pogeskole.

Lambæk, Ane, f. Jespersen, Frue, Pogelærerinde; f. 9. Febr. 1886 i Kasbæk, Lem; Datter af Grdj. Peder J. og Hustru Karen, f. Jensen; gift 6. Nov. 1919 m. Grdj. Anton L., f. 18. Jan. 1876 i Lambæk. Hoven Kvindehøjskole 1908; 1908 Pogelærerinde Nørby Pogeskole.

NØRHEDE BISKOLE.

Jørgensen, Maren, Frk., Biskolelærerinde; f. 12. Okt. 1893 i Gejsing, Andst; Datter af Grdj. Jørgen J. og Hustru Kirstine, f. Bøttcher. Th. Langs Sem. 1928; Dec. 1928 Vikar Jerslev Skole; Nov. 1929 Biskolelærerinde Nørhede Biskole.

SØNDER NISSUM KOMMUNE.

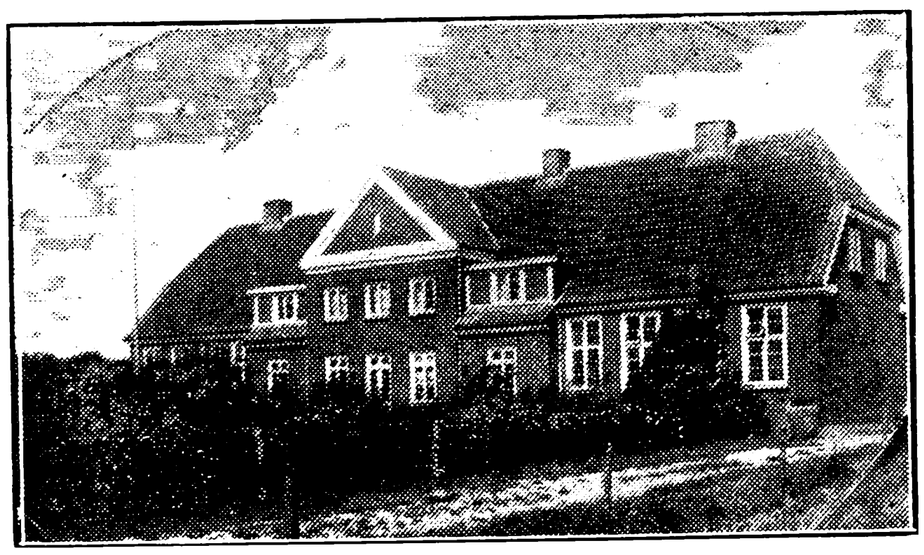

FJAND SKOLE, OPFØRT 1925.

Mejlholm Nielsen, Peder Madsen, Førstelærer; f. 19. Nov. 1892 i Jetsmark, Vendsyssel; Søn af Grdj. Anders Peter N. og Hustru Karen, f. Pedersen; gift 19. Nov. 1925 m. Catrine Jensine, f. Nørgaard, f. 11. Jan. 1903 i Nørgaard, Sevel Sogn. Hjørring Sem. 1915; korte Kursus; 1920 Lærer Arrild Skole, Tønder Amt; 1. Dec. 1921 Førstelærer Fjand Skole; Formand for Værgeraadet og for Foredragsforeningen.

Sand, Signe, Frk., Vinterlærerinde; f. 14. Maj 1912. Vejle Forskolesem. 1932; Vinterlærerinde Fjand Skole.

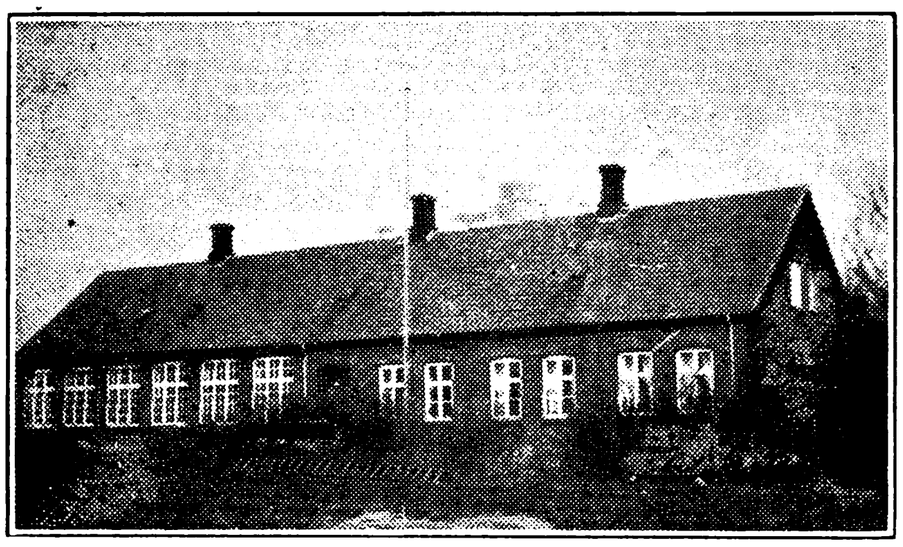

SØNDER NISSUM ØSTRE SKOLE, OPFØRT 1905.



Jensen, Magnus, Førstelærer; f. 20. Febr. 1891 i Torning Sogn; Søn af Grdj. Mads J. og Hustru Johanne, f. Jensen; gift m. Marie, f. Lauridsen Kamp (død). Th. Langs Sem. 1914; 1. Juli 1919 Førstelærer Sønder Nissum østre Skole; Næstformand i Menighedsraadet.

Bødker Jensen, Elisabeth, Frk., Lærerinde; f. 12. Nov. 1901 i Øster Assels, Mors; Datter af Landmand Mikkel Bødker J. og Hustru Inge, f. Thøgersen. N. Nissum Sem. 1927; 1927 Lærerinde Haraldskjærs private Skole v. Vejle; 1930 Sønder Nissum østre Skole.

THORSMINDE BISKOLE.

Filtenborg, K., Biskolelærer; se Bøvling Klit Biskole (Bøvling Kommune).

THORSTED KOMMUNE.

ABISGADE POGESKOLE, OPFØRT 1916.



Nielsen, Magdalene, Frk., Pogelærerinde; f. 5. Maj 1898 i Hvingel; Datter af Grdj. Niels Nørregaard N. og Hustru Ane Marie, f. Olesen. Hoven Kvindehøjskole 1917; 1. Nov. 1917 Pogelærerinde Hvingel Skole; 1. Maj 1922 Abisgades Pogeskole.



KRONHEDE SKOLE, OPFØRT 1904.



Kaae, Alfred Andersen, Førstelærer; f. 14. Okt. 1892 i Flensted; Søn af Lærer A. Nielsen K. og Hustru Maren Kirstine, f. Kristensen. Silkeborg Sem. 1915; Aarsk. i Geografi og Naturhistorie 1929—30; korte Kursus; 1921 Førstelærer Kronhede Skole; Medl. af Thorsted Sogneraad, af Menighedsraadet og af Børneværnet; Formand for Plantningslav.

Svendsen, T. M., Frk., Vinterlærerinde; f. 27. April 1902. Vinterlærerinde Kronhede Skole.

SØNDER ESP POGESKOLE, OPFØRT 1915.

Konradsen, Elisabeth, Frk., Pogelærerinde; f. 4. Maj 1898 i Sønder Vilstrup; Datter af Landmand Niels K. og Hustru Johanne, f. Skov. Kursus paa Askov 1923—24 og 1926—27; Den frie Lærerskole i Elbæk 1929; 15. Okt. 1929 Pogelærerinde Sønder Esp Pogeskole.

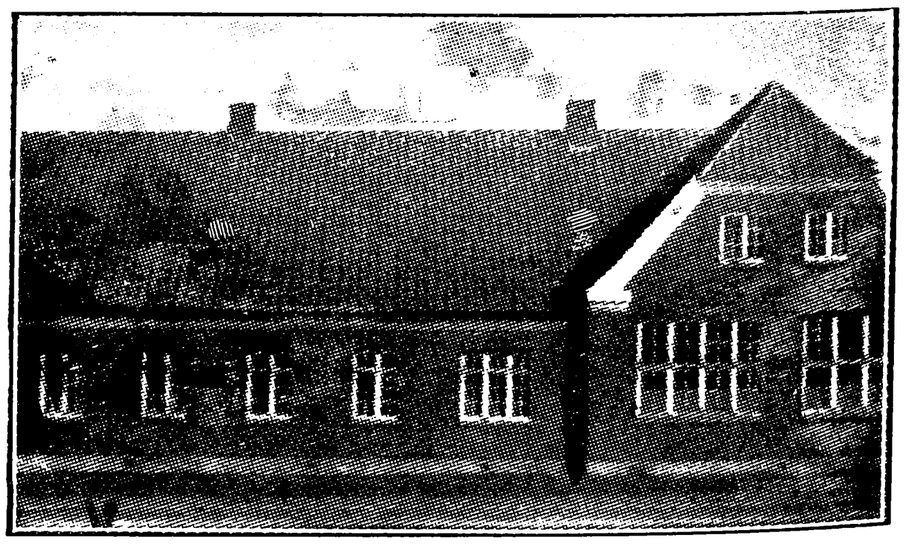

THORSTED SKOLE, OPFØRT 1925.

Wolder, Christian Peter, Førstelærer; f. 12. Okt. 1899 i Gjærup, Thy; Søn af Lærer Jens

Chr. Jensen og Hustru Caroline Amalie, f. Wolder; gift 7. Marts 1926 m. Hilda, f. Sørensen, f. 22. Juli 1900 i Ringkøbing. N. Nissum Sem. 1921; 1. Nov. 1922 Lærer Vrinders Skole paa Mols; 1. Maj 1923 Førstelærer Thorsted Skole; Formand for Ringkøbing og Omegns Retsforbundskreds; Formand for Thorsted Sogns Retsforbundskreds; Bibliotekar for Thorsted Sogns Bogsamling.

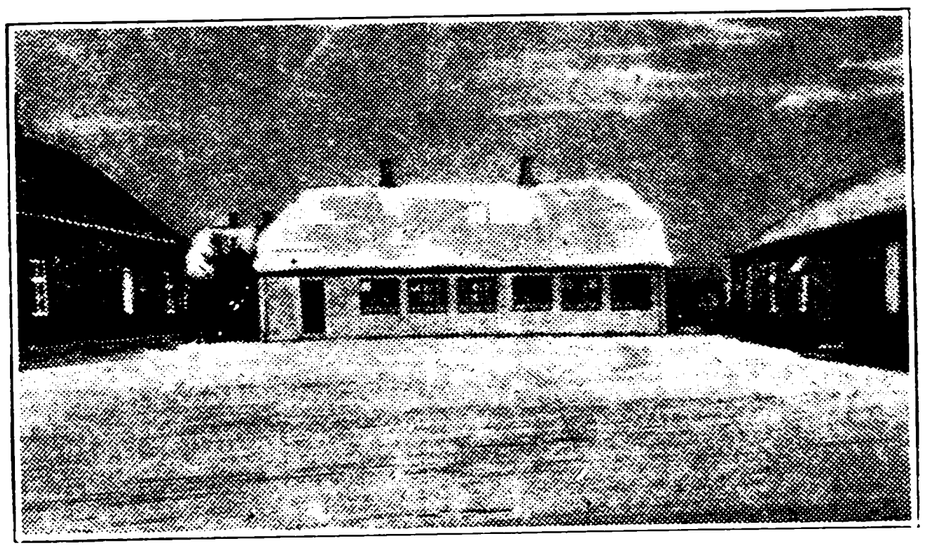

ØSTER TIM SKOLE, OPFØRT 1903.

TIM KOMMUNE.

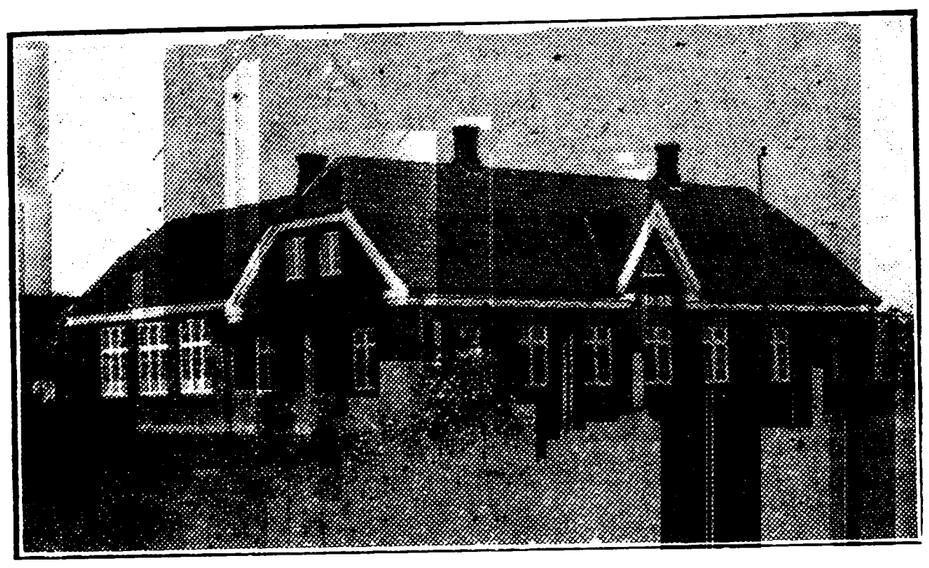

TIM KIRKEBYSKOLE, OPFØRT 1922.



Tind, Anders Andersen, Førstelærer; f. 26. Febr. 1891 i Vinkel v. Viborg; Søn af Grdj. M. T. og Hustru Jensine, f. Jensen; gift 9. Aug 1921 m. Hermanda, f. Hermandsen, f. 6. Jan. 1892 i Øse Sogn. D. D. R. S. Sem. 1914; 1920 Lærer Lyne Skole; 1921 Førstelærer Tim Kirkebyskole.



Jensen, Berta, Frk., Pogelærerinde; f. 28. Nov. 1908 i Ulfborg; Datter af Træhandler Gravers J. og Hustru Mariane, f. Nørgaard Berthelsen. Silkeborg Sem. 1931; 1931 Pogelærerinde Tim Kirkebyskole.



Gjaldbæk, Laurids, Førstelærer; f. 17. Nov. 1885 i Ulfborg; Søn af Lærer J. P. G. og Hustru Birthe Marie, f. Jensen. Vordingborg Sem. 1907; Kursus i Sang og Gymnastik; 15. Aug. 1907 Lærer Rudkøbing Realskole; 1. Aug. 1908 Skals Skole; 1. Jan. 1911 Knudstrup Skole; 1. Marts 1915 Førstelærer Øster Tim Skole.

Raun Petersen, Ingeborg, Frk., Lærerinde; f. 2. Okt. 1896 i Svinkløv; Datter af Plantør P. Chr. P. og Hustru Marie, f. Raun. Femmers Sem. 1918; korte Kursus; 1919 Lærerinde Gørding Skole pr. Vemb; 1924 Øster Tim Skole.

Brorsen Sørensen, Edel, f. Christensen, Frue, Pogelærerinde; f. 29. Jan. 1893 i Vesløs; Datter af Lærer L. C. C. og Hustru Marie, f. Andersen. Aarsk. paa Silkeborg Sem.; Nov. 1912 Lærerinde Skanderborg Børnehjem; 1914—16 Hjørlunds Friskole; 1929 Vinterlærerinde Ulfborg Skole; 1930 Pogelærerinde Øster Tim Skole.

Gjaldbæk Christensen, Søren, Vinterlærer; f. 14. Sept. 1910 i He; Søn af Grdj. M. C. C. og Hustru Maren, f. Lauridsen. Tønder Sem. 1933; Vinterlærer Øster Tim Skole.

TIMRING KOMMUNE.

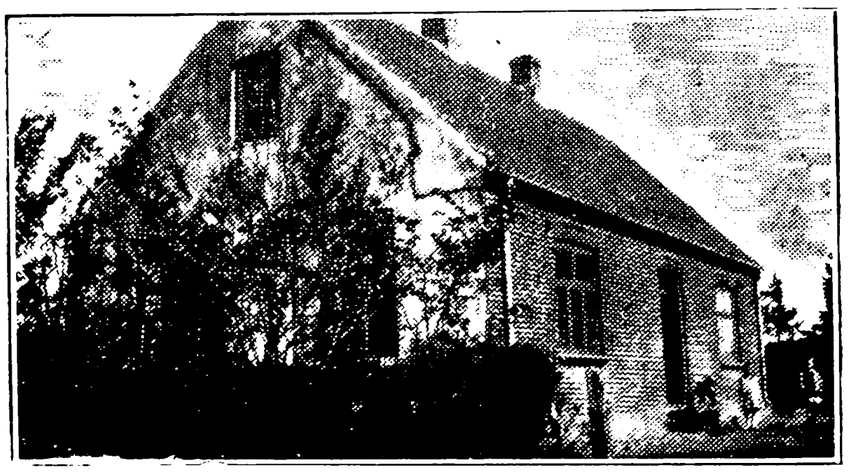

BIRKMOSE FORSKOLE, OPFØRT 1901.

Madsen, Anna Dorthea, Frk., Pogelærerinde; f. 8. Okt. 1876 i Elsborg Sogn; Datter af Hus-



mand Jens Christian M. og Hustru Andrea, f. Jensen. 1. Nov. 1908 Vinterlærerinde Langlig Skole pr. Hjerting; 1. Maj 1908 Pogelærerinde Birkmose Forskole; Medl. af Bestyrelsen for Timring Sogns Biblioteksforening fra 1922; Formand for samme 1925—30.

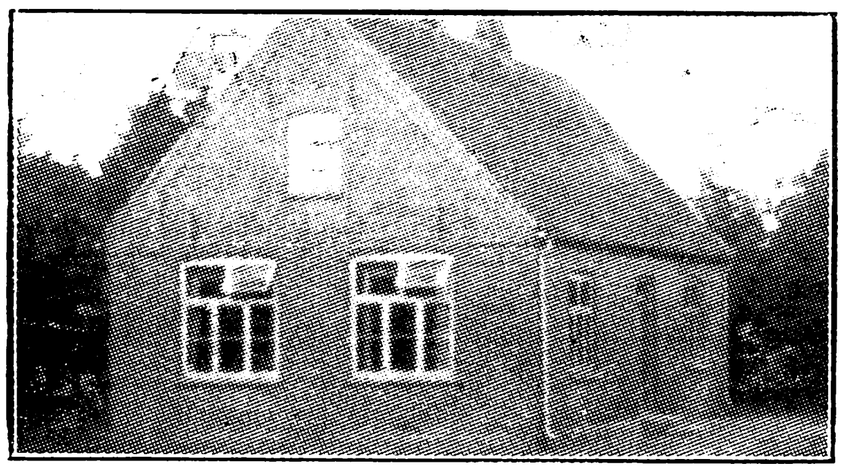

BJERREGAARD POGESKOLE, OPFØRT 1901.



Nielsen, Johanne, Frk., Pogelærerinde; f. 11. Dec. 1892 i Timring; Datter af Landmand Knud N. og Hustru Petrea, f. Nielsen. Kursus paa Seminariet i Aarhus 1915; 1920 Pogelærerinde Bjerregaard Pogeskole.

GRIMSTRUP SKOLE, OPFØRT 1910.



Birkedal Jensen, Vilhelm, Enelærer; f. 11. Nov. 1888 i Assing pr. Kibæk; Søn af Husmand N. Sneftrup J. og Hustru Dorthea Marie, f. Jørgensen; gift 4. Maj 1921 m. Dorthea, f. Poulsgaard, f. 17. Sept. 1891 i Kølkjær. Gedved Sem. 1915; Gymnastikkursus; 1. Nov. 1920 Enelærer Grimstrup Skole.

TIMRING SKOLE, OPFØRT 1925.

Hansen, Edvard, Førstelærer; f. 17. Maj 1889 i Ørum Sogn, Fjends Herred; Søn af Murermester Mads H. og Hustru Sofie, f. Edvardsen; gift 21. Juli 1914 m. Astrid, f. Simonsen, f. 12. April 1895 i Skive. Ranum Sem. 1914; korte Kursus; 1. Okt. 1917 Førstelærer Timring Skole; Medl. af Sogneraadet; Medl. af Værgeraadet.

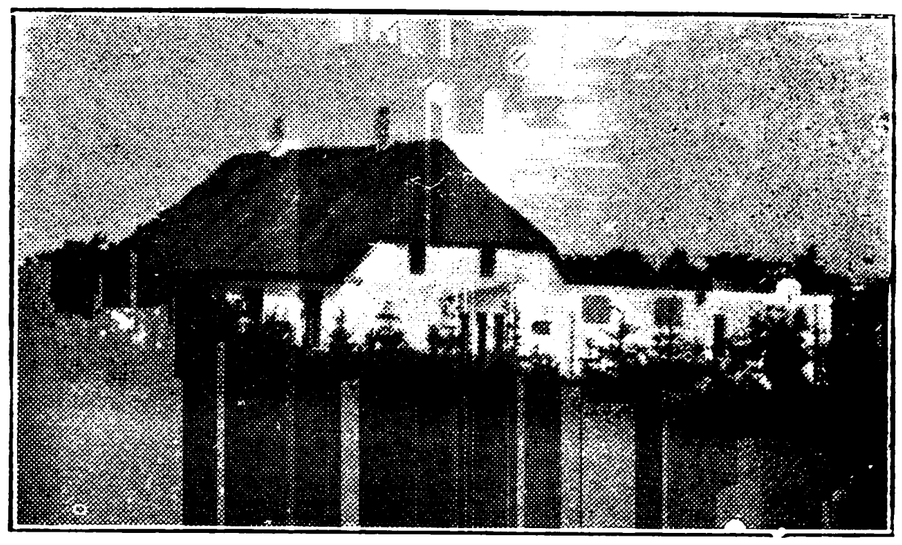

TIPHEDE NORDRE SKOLE, OPFØRT 1878.



Hansen, Theodor, Enelærer; f. 19. Jan. 1903 i Hoven pr. Tarm; Søn af Grdj. Carl Christen H. og Hustru Jensine; gift 27. Marts 1929 m. Kathrine, f. Jørgensen, f. 29. Jan. 1900 i Ørby. Haslev Sem. 1927; 1. Juli 1931 Enelærer Tiphede nordre Skole.



TIPHEDE SØNDRE SKOLE, OPFØRT 1922.

Hansen, Christoffer, Enelærer; f. 8. April 1886 i Ikast Sogn; Søn af Tømrer Hans Chr. H. og Hustru Karen, f. Nielsen. Silkeborg Sem. 1909; Gymnastikkursus 1916; Kursus i Boldspil 1920; 1. Okt. 1909—23. Juli 1910 Hjælpelærer og Vikar Vester Isen, Ikast Komm.; 15. Okt. 1910—14.



April 1911 Vinterlærer Vallund Skole, Ølgod Sogn; 1. Jan. 1912 Enelærer Tiphede søndre Skole; Kirkesanger v. Tiphede Kirke; Medl. af Bestyrelsen for Timring Sogns Hjælpekasse en Periode; Medl. af Tiphede Menighedsraad; Kirkesanger.

TJØRRING KOMMUNE.

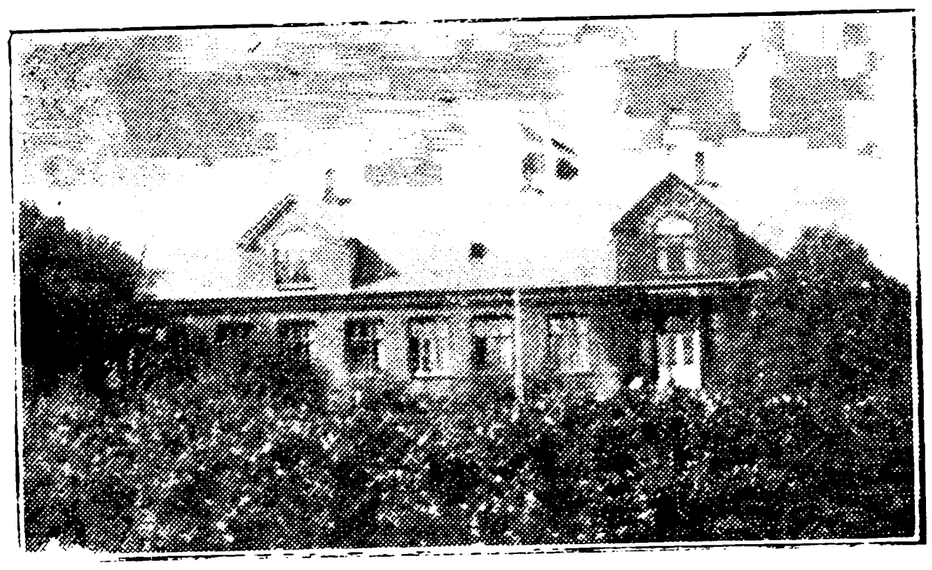

TJØRRING SKOLE.



Nielsen, Laurits, Førstelærer; f. 7. Febr. 1899 i Tvis Sogn; Søn af Landmand Thomas N. og Hustru Eva Katrine, f. Pedersen; gift 10. Aug. 1928 m. Ester Marie, f. Frandsen, f. 28. Febr. 1907 i Bøvling. N. Nissum Sem. 1925; forsk. Feriekursus; 1. Jan. 1928 Lærer Trandum v. Skive; 1. Jan. 1930 Førstelærer Tjørring Skole.

Madsen, Karen Marie, Frk., Forskolelærerinde; f. 15. Sept. 1878 i Flynder Sogn; Datter af Lærer Jens M. og Hustru Mine, f. Christensen. Vejle Forskolesem. 1900; Kursus i Gymnastik; 1. Nov. 1907 Lærerinde Tjørring Skole; 1. Jan. 1915 V. Assels, Mors; 1. Nov. 1917 Arnborg; 1. Sept. 1919 Forskolelærerinde Tjørring Skole.

TRÆLUND BISKOLE.

Pedersen, Jutta, f. Paabøl, Frue, Biskolelærerinde; f. 14. Nov. 1887 i Hoven; Datter af



Grdj. Jens Kristensen P. og Hustru Anna Katrine, f. Jensen; gift 2. Jan. 1920 m. Troels P., f. 12. Juni 1881 i Trælund. Hoven Kvindehøjskole 1907; Feriekursus; 1907 Lærerinde Hoven Skole; 1910 Karstoft Friskole; 1912 Kirkeby Skole, Holmsland; 1917 Biskolelærerinde Trælund Biskole.

DET LUTHERANSKE TROSSAMFUNDS PRIVATSKOLE.

....., Skoleleder.

TVIS KOMMUNE.

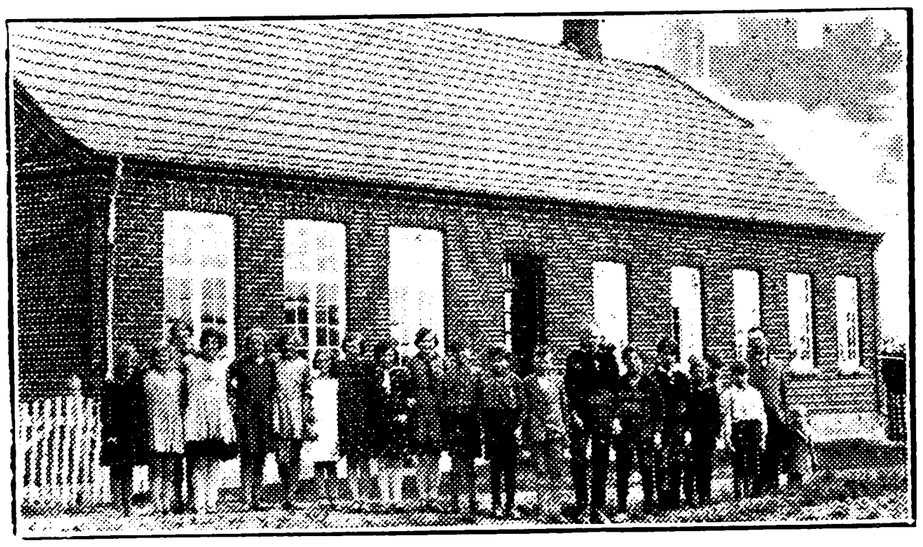

GEDEBO SKOLE, OPFØRT 1914.



Hansen, Jens, Enelærer; f. 18. Nov. 1889 i Horsens; Søn af Arkitekt H. J. H. og Hustru Kristine, f. Prebensen; gift 16. Sept. 1924 m. Marie, f. Jensen, f. 28. Juni 1894 i Tvis Sogn. Gedved Sem. 1910; Aarsk. i Engelsk og Historie 1915—16; 1911 Lærer Havnevejens Skole, Grenaa; 1916 Enelærer Gedebo Skole. Medl. af Bestyrelsen for Folkebogsamlingen.

HALGAARD SKOLE, OPFØRT 1887.

Barbesgård, Aage C. O., Enelærer; f. 3. Juli 1887 i Thim; Søn af Postbud P. Ø. B. og Hustru Distriktsjordemoder Dorthea, f. Nielsen; gift 4.



Nov. 1915 m. Agnete, f. Jessen, f. 22. Dec. 1891. Ribe Sem. 1912; 3. Juli 1915 Vikar Halgaard Skole; 1. Sept. 1915 Enelærer smstds.; tidl. Formand for Værgeraadet; Medl. af Tvis komm. Hjælpekasse i 8 Aar, deraf 4 Aar som Formand.

HINGEBJERG SKOLE,
OPFØRT 1914, TILBYGNING 1931.



Laustsen, Anders Peder, Førstelærer; f. 17. Maj 1880 i Ringgive Sogn; Søn af Husmand Karl L. og Hustru Ane Marie, f. Andersen; gift 19. April 1907 m. Petrine, f. Lystbæk, f. 15. Okt. 1878 i Thorsted Sogn. Silkeborg Sem. 1903; Aug. 1903 Lærer Skagen priv. Realskole; 1. Nov. 1904 Thorsted nordre Skole, Ringkøbing Amt; 1907 Skibild-Fasterholt Skole; 1907 Junget Skole, Viborg Amt; 1. April 1921 Enelærer Hingebjerg Skole; 1. Maj 1931 Førstelærer smstds.; Medl. af Menighedsraadet.



Christiansen, Harriet Valborg, Frk., Forskolelærerinde; f. 11. April 1901 paa Endelave; Datter af Købmand M. C. og Hustru Kristine, f. Rasmussen. Odense Forskolesem. 1928; Organisteks.; 1. Maj 1931 Forskolelærerinde Hingebjerg Skole.

SKAUTRUP SKOLE.

Pedersen, Peder Kristian, Enelærer; f. 14. Nov. 1894 i Nr. Omme, Ringkøbing Amt; Søn af Husmand N. C. P. og Hustru Mette M., f. Lund Pedersen; gift 2. Jan. 1927 m. Petrea M., f. Pedersen, f. 6. Marts 1896 i Hjørring. Silkeborg Sem. 1923; 1. Nov. 1923 Vinterlærer Borris Hovedskole; 1. Maj 1924 Andenlærer Vesterby, Fejø; 1. Marts 1931 Enelærer Skautrup Skole.

TØRRING-HELDUM KOMMUNE.
HELDUM SKOLE.



Bertelsen, Niels Christian, Førstelærer; f. 25. Sept. 1870 i Idum v. Holstebro; Søn af Husmand Mads B. og Hustru Sidsel Marie, f. Nielsen; gift 23. Marts 1899 m. Mette Kristine, f. Jensen, f. 7. Juli 1872 i Dybe. Silkeborg Sem. 1897; korte Kursus; 1897 Lærer Dybe Friskole; 1. Aug. 1898 Enelærer Kærby Skole v. Hald; 1. Jan. 1906 Førstelærer Heldum Skole; Kirkesanger v. Heldum Kirke og Kirkebylærer; Det radikale Venstres Kandidat til Folketinget i 1906, 1909 og 1910 i Lemvig-Kredsen; tidl. Formand for Afholdsforeningen i Kærby; Formand for Tørring-Heldum Afholdsforening i 13 Aar; tidl. Formand for Tørring-Heldum Sygekasse i 18 Aar; Formand for Foredragsforeningen i Kærby og Tørring-Heldum; tidl. Medl. af Menighedsraadet i Kærby; Medl. af Værgeraadet for Tørring-Heldum.



Pedersen, Ane Kathrine, Frk., Lærerinde; f. 5. Nov. 1881 i Lemvig; Datter af Skipper Bendt P. og Hustru Kristine Elisabeth, f. Hansen. N. Nissum Sem. 1911; 14. Dec. 1911 Lærerinde Astrup pr. Hjørring; 14. Juli 1914 Heldum Skole.

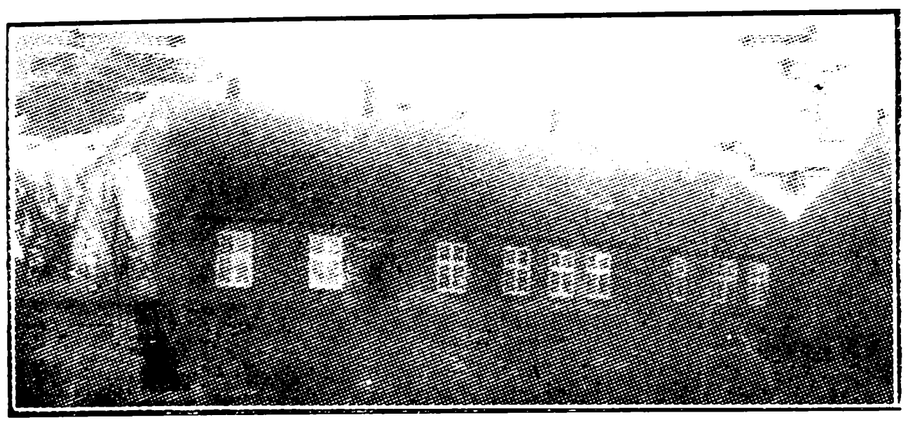

TØRRING SKOLE, OPFØRT 1859.



Lilleøer Christensen, Anton Christian, Enelærer; f. 13. Aug. 1893 i Lemvig; Søn af Grdj. Poul Lilleøer C. og Hustru Andrea, f. Hansen; gift 18. Maj 1924 m. Caroline, f. Christensen, f. 26. Marts 1895 i Vorgod. N. Nissum Sem. 1920; Tillægsprøve i Tysk og Engelsk; forsk. Kursus; 1920—23 Vikariater; 1. Juli 1923 Enelærer Tørring Skole; Kirkesanger v. Tørring Kirke; Kirkebylærer; Medl. af Menighedsraadet; Tilsynsværge for Ringkjøbing Amts Plejehjemsforening.

ULFBORG KOMMUNE.

LILLELUND SKOLE, OPFØRT 1901.

Barslund, Jens Møller, Førstelærer; f. 4. Febr. 1883 i Hoven; Søn af Grdj. Anders B. og Hustru Anna Marie, f. Madsen. Gedved Sem. 1913; Aarsk. i Gymnastik; korte Kursus; 1916 Lærer Bradsted Skole; 1. Okt. 1920 Førstelærer Genner Skole, Aabenraa Amt; 1. Aug. 1922 Lillelund Skole.

Jensen, Ingeborg Rolighed, Frk., Vinterlærerinde; f. 26. Dec. 1907 i Sindbjerg; Datter af Lærer Frits Julius J. og Hustru Elvine, f. Rolighed. Ribe Sem. 1929; Kursus Askov Højskole 1933; 1930 Vikar Nykøbing M. priv. Realskole; 1930 Raadvad Skole; 1930—31, 1931—32, 1933—34 Vinterlærerinde Lillelund Skole.

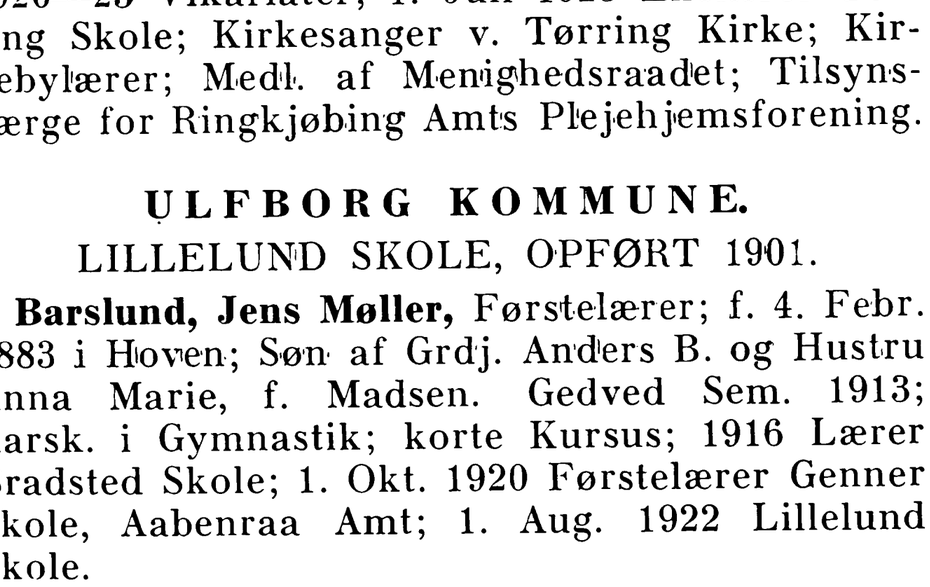

LYSTLUND SKOLE, OPFØRT 1920.

Nielsen, Niels Christen, Enelærer; f. 30. Sept. 1893 i Ulfborg; Søn af Smed Christen N. og Hustru Ane Marie, f. Pedersen. Ribe Sem. 1916; Kursus Ollerup; 1. Okt. 1923 Enelærer Lystlund Skole.





SØNDERKÆR SKOLE, OPFØRT 1907.
(ULFBORG STATIONSSKOLE).



Bakman, Kristian Sophus Kristensen, Førstelærer; f. 28. Dec. 1890 i Sjørslev, Viborg Amt; Søn af Landmand E. B. og Hustru Ane Kirstine, f. Nielsen; gift 9. Maj 1914 m. Christiane Louise, f. Jensen, f. 19. April 1893 i Næsborg, Aalborg Amt. Ranum Sem. 1911; Tillægsprøve i Tysk, Engelsk og Fransk; Aarsk. i Tysk og Engelsk 1916—17; Artium; Filosofikum; 1913 Lærer Nykøbing Mors Skole; 1918 Førstelærer Brædstrup Skole; 1922 Sønderkær Skole; Bestyrer for Ulfborg private Præliminærkursus; Formand for Værgeraadet; Medl. af Menighedsraadet; Bibliotekar for Ulfborg Bibliotek.

Andresen, Chr. Jensen, Andenlærer; f. 31. Dec. 1904 i Øster Højst, Tønder Amt; Søn af Skræddermester Antoni A. og Hustru Elise, f. Dumstrei; gift 12. Aug. 1930 m. Kirstine, f. Larsen, f. 6. Jan. 1906 i Dejbjerg, Ringkjøbing Amt. Tønder Sem. 1926; Studentereks. 1929; Sanguddannelse hos kgl. Kammersangerinde Ellen Beck 1928—29; Sangkursus paa det jydske Musikkon-



servatorium 1933; Gymnastikkursus fra Ollerup 1932; 1. Jan. 1930 Andenlærer Sønderkær Skole.



Kristensen, Arne, Lærer; f. 15. Jan. 1911 i Redsted, Mors; Søn af Førstelærer Frederik K. og Hustru Mette Kirstine, f. Madsen. Tønder Sem. 1932; 1932 Vinterlærer Sønder Bork Skole; 1. Marts 1934 Lærer Sønderkær Skole.



Hansen, Cathinca, Frk., Forskolelærerinde; f. 6. Sept. 1874 i Kbhvn.; Datter af Vejerassistent Jens H. og Hustru Ane, f. Larsen. Kbhvn.s Forskolesem. 1907; 1. Dec. 1907 Forskolelærerinde Sønderkær Skole.



Hansen, Viggo, Vinterlærer; f. 2. Maj 1904 i Hassing; Søn af Boelsmand Hans Chr. H. og Hustru Jensine, f. Nielsen; gift 4. Juni 1933 m. Marie, f. Johansen, f. 30. Jan. 1909 i Hørdum. Haslev Sem. 1930; 1. Dec. 1932 Vinterlærer Sønderkær Skole.



SØNDERKÆR FORSKOLE, OPFØRT 1907.



Jensen, Elna Østergaard, Frk., Forskolelærerinde; f. 2. Sept. 1907 i Nørre Omme; Datter af Lærer Frode J. og Hustru Kristine, f. Østergaard. Vejle Forskolesem. 1929; 1. Nov. 1929 Forskolelærerinde Sønderkær Skole.

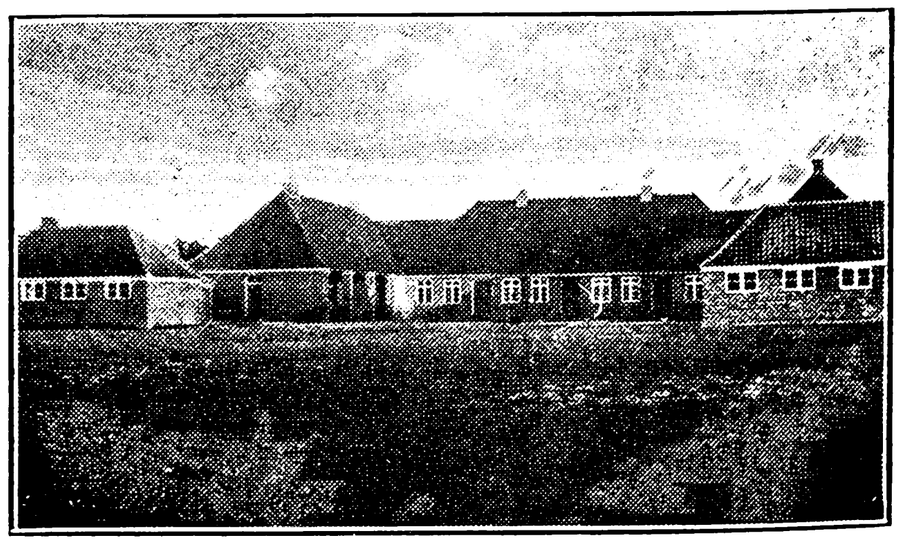

ULFBORG HOVEDSKOLE, OPFØRT 1919.



Jensen (Voel), Jens Peter, Førstelærer; f. 17. Maj 1889 i Voel; Søn af Husmand og Forfatter

Svend Peter J. og Hustru Karen, f. Pedersen; gift 19. Okt. 1924 m. Johnine, f. Sørensen, f. 8. Juli 1890 paa Holmlands Klit. Silkeborg Sem. 1917; korte Kursus; 1921 Førstelærer Grønbjerg Skole; 1929 Ulfborg Hovedskole; Medl. af Menighedsraadet; Foredragsholder i Ungdomsforeninger. Litt. Arb.: »Hav og Himmel«, Digte, udg. Friis Sørensens Forlag, Silkeborg.



Mogensen, Emma Margrethe, Frk., Forskolelærerinde; f. 28. Jan. 1884 i Vester Marie; Datter af Husmand Michel M. og Hustru Gertrud, f. Nielsen. Hoven Kvindehøjskole 1902—03; Vejle Forskolesem. 1911; 1. Jan. 1912 Forskolelærerinde Ulfborg Hovedskole; Organist v. Ulfborg Kirke.

Kvist, Anna, Frk., Vinterlærerinde; f. 3. Marts 1911 i Skive Landsogn; Datter af Tømrermester Jens Gregersen K. og Hustru Petrea Marie, f. Jacobsen. Gedved Sem. 1933; 1. Nov. 1933 Vinterlærerinde Ulfborg Hovedskole.

VANDBORG-FERRING KOMMUNE.

FERRING SKOLE.

Sørensen, Frederik Louis Henry, Førstelærer; f. 10. April 1894 i Varde; Søn af Købmand J. S. (død) og Hustru Henriette, f. Jensen; gift 16. Juli 1921 m. Marie, f. Christensen, f. 6. Marts 1895 i Kbhvn. Realeks. 1910; Ranum Sem. 1926; 1926 Lærer Flakkebjerg Ungdomshjem; 1927 Forstander v. Ourø Ungdomshjem; 1931 Førstelærer Ferring Skole.



Larsen, Nielsine Marie, Frk., Forskolelærerinde; f. 15. Okt. 1884 i Over Dubgaard, Rom pr. Lemvig; Datter af Gaardmand Johan Kjølhede L. og Hustru Kristiane Nielsen, f. Madsen. Hoven Kvindehøjskole 1907; forsk. korte Kursus; 1907—08 og 1908—09 Vinterlærerinde Hestbjerg Skole i Idom v. Holstebro; Vintrene 1909—14 Thorsted Hovedskole, Ringkjøbing; Vintrene 1914—21 Hover Skole v. Ringkøbing; Somrene 1917—19 Lærerinde Thy Højskole; Sommeren 1920 Lollands Højskole; 1. Nov. 1921 kst. Forskolelærerinde Ferring Forskole; 1. Jan 1923 fast ansat smstds.



VANDBORG SKOLE, OPFØRT 1910.

Kristensen, Niels, Førstelærer; f. 28. Sept. 1866 i N. Nissum; Søn af Husmand Kristen K. og Hustru Dorthea, f. Raahede; gift 5. Okt. 1905 m. Katrine, f. Kloppenborg (død). N. Nissum Sem. 1903; 1. Sept. 1905 Førstelærer Dybe Skole; 1. Nov. 1908 Vandborg Skole; Medl. af Menighedsraadet; Kirkeværge v. Vandborg Kirke.



Visholm, Thomas, Andenlærer; f. 27. Nov. 1880 i Ryde Sogn; Søn af Gaardmand Knud Thomsen V. og Hustru Karen, f. Pedersen; gift 1. Sept. 1911 m. Anna Kathrine, f. Eriksen, f. 7. Juni 1882 i Ryde Sogn. Vesterbro Sem. 1904; forsk. korte Kursus; 1904—05 og 1906—07 Vinterlærer Albæk Skole v. Skjern; Vikariater; 1. Febr. 1908 Andenlærer Vandborg Skole; tidl. Medl. af Værgeraadet; Revisor i Vandborg-Ferring Sogns Sparekasse siden 1910; Revisor i Vandborg Sygekasse siden 1912, Formand 1934; Revisor i Houe og Omegns Elektricitetsværk siden 1914.

Zakariassen, Mikaline Dorothea Marie, Frk., Forskolelærerinde; f. 7. Aug. 1882. Th. Langs Forskolesem. 1902; 1. Marts 1903 Lærerinde Aarsballe Skole, Klemensker Sogn; 1. Jan. 1905 Klemensker vestre Skole; 1. Okt. 1910 Forskolelærerinde Vandborg Skole.

VEDERSØ KOMMUNE.

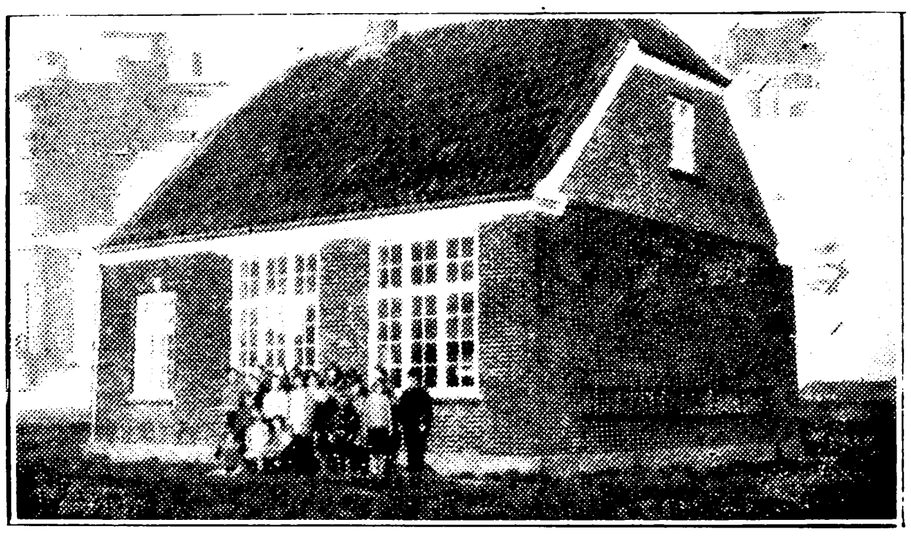

HUG BISKOLE.

Nielsen, J. K. Anker, Vinterlærer; f. 15. Sept. 1907 i Vilsted; Plejesøn af Mejeribestyrer Jens N. (død) og Hustru Maren, f. Eriksen. Præliminæreks. 1925; Gedved Sem. 1929; Sløjdlærereks. 1933; 1. Okt. 1929 Medhjælper Stokkebro Skole; 1. Dec. 1930 Vakancelærer Hemmet Skole; 1. Marts 1931 Glæsborg Skole; 1. Nov. 1931 Efterskolelærer Galtrup Efterskole; 1. Nov. 1932 Vinterlærer Hug Biskole.



VEDERSØ HOVEDSKOLE, OPFØRT 1914.



Sjelborg, Søren Jørgen, Førstelærer; f. 11. Maj 1893 i Ethan, Syd Dakota, U. S. A.; Søn af Farmbestyrer Mathias S. og Hustru Karen, f. Sørensen; gift 7. Okt. 1919 m. Marie Frederikke, f. Sanden, f. 10. Aug. 1894 i Sønder Ravnstrup, Ørum Sogn. Vordingborg Sem. 1915; Aarsk. i Dansk, Historie og udv. Religionsundervisning 1917—18; korte Kursus; Sommeren 1915 Vikar paa »Himmelbjerggaarden«; Nov. 1915—Aug. 1917 Lærer Try Høj- og Friskole pr. Dronninglund; 1. Sept. 1918 Førstelærer og Kirkesanger Sønder Vissing; 1. Jan. 1923 Lærer Varde Kommuneskole; 1. Maj 1926 Førstelærer Vedersø Hovedskole; Lærer v. Aftenskole og Ungdomsskole i Sdr. Vissing; Kirkesanger og Kirkebylærer for Vedersø Sogn fra 1926; tidl. Formand for Sdr. Vissing Ungdomsforening og Medl. af Hovedbestyrelsen for Vestbirkegnens Ungdomsforeninger; Medl. af Bestyrelsen for Biblioteket for Brædstrup og Omegn og Bibliotekar v. Sdr. Vissing Afdeling af dette; Revisor v. Sdr. Vissing Sparekasse; Tillidsmand for Plejehjemsforeningen i Vedersø.



Himmelstrup, Marie, Frk., Lærerinde, f. 22. Okt. 1903 i Egaa; Datter af pens. Førstelærer Niels P. H. og Hustru Signe Katrine, f. Strandgaard. Aarhus Sem. 1931; Gymnastikkursus Snoghøj 1933; 15. Okt. 1931—15. April 1933 Vinterlærerinde Kirkeby Skole, Holmsland; 1. Sept. 1933 Aarsvikar Vedersø Hovedskole.

Laursen, Laurits Christian, Lærer, Løjtnant; f. 15. Jan. 1909 i Framlev; Søn af Ejendomshdl. Sørensen L. og Hustru Agnes Jensigne, f. Jensen. Silkeborg Sem. 1930; 1. Marts 1933 Vikar Vedersø Hovedskole.

Mikkelsen, Agnes Beate, Frk., Lærerinde; f. 13. Aug. 1897 i Svanninge; Datter af Lærer Poul Henrik M. og Hustru Kathrine, f. Jacobsen. Silkeborg Sem. 1922; 1922 Lærerinde Hadsten Realskole; 1924 Vedersø Hovedskole.



Nielsen, Dagmar Marie, Frk., Pogelærerinde; f. 31. Marts 1901 i Aulum; Datter af Grdj. Christen N. og Hustru Mathea, f. Andersen. Hoven Kvindehøjskole 1919—20; Odense For-

skolesem. 1926; 1927 Pogelærerinde Vedersø Hovedskole.

VEJRUM KOMMUNE.



VEJRUM NORDRE SKOLE, OPFØRT 1906.



Rauff, Chr. Emil, Førstelærer; Fransk Sølvmedaille 1908; f. 26. Marts 1883 i Brande; Søn af Møller Ole R. og Hustru Martine Christine, f. Povlsen; gift 10. Sept. 1910 m. Marie, f. Dalgaard, f. 26. Aug. 1890 i Bølling v. Skjern. N. Nissum Sem. 1906; Kursus i Lege og Boldspil, Sang, Musik, Gymnastik og Husflid; 1906 Vinterlærer Bølling v. Skjern; 1907 kst. Enelærer Hinnum Skole, Grindsted; 1912 Førstelærer Vejrum nordre Skole; Formand for K. F. U. M. i Vejrum Sogn siden 1912; Medl. af og Næstformand for Menighedsraadet i 2 Perioder; tidl. Formand for Sygeplejeforeningen.



Hvidbjerg Pedersen, Karen, Frk., Lærerinde; f. 20. Nov. 1890 i Sdr. Damgaard; Datter af Grdj. Louis Dubgaard P. og Hustru Marie, f. Jørgensen Hvidbjerg. N. Nissum Sem. 1913; Kursus i Tegning, Lege og Boldspil; 7. Jan. 1914 Vikar Vorde Skole v. Viborg; 20. Okt. 1914 Gade Skole, Naur Sogn; 30. Marts 1915 fast ansat smstds.; 1. Jan. 1917 Vejrum nordre Skole.



VEJRUM SØNDRE SKOLE, OPFØRT 1906.



Nordborg, Chresten Christensen, Førstelærer; f. 15. Marts 1884 i Hjerm; Søn af Boelsmand P. Chr. N. og Hustru Marie Cathrine, f. Jensen; gift 14. Juni 1910 m. Ane, f. Christensen, f. 15. Juni 1879 i Borbjerg Sogn. N. Nissum Sem. 1909; Kursus i Regnskabsføring og Sang; 1. Maj 1910 Enelærer Vind Skole; 1. Dec. 1921 Førstelærer Vejrum søndre Skole.



Jensen, Karen Kathrine, Frk., Lærerinde; f. 30. Jan. 1897 i Hjortkær, Grimstrup Sogn; Datter af Grdj. Søren Andersen J. og Hustru Ane Marie, f. Sørensen. N. Nissum Sem. 1920; forsk. korte Kursus; 1920 Lærerinde Ejstrupholm priv. Mellemskole; 1. April 1921 Vejrum søndre Skole.

Willumsgaard, Folmer Villumskov-Jacobsen, Lærer; f. 26. Juli 1907 i Sevel; Søn af Førstelærer I. P. J. W. og Hustru Kathrine, f. Nielsen. Præliminæreks. 1923; Ranum Sem. 1928; Kursus i Gymnastik paa Ollerup 1930; 1928 Vinterlærer Lyne Skole; 1931 Aarsvikar Sevel



Skole; 2 korte Vikariater; 1. Marts 1933 Vikar Vejrum søndre Skole.

VELLING KOMMUNE.

NØRBY SKOLE.

Kristensen, Henry J., Enelærer; Nørby Skole.

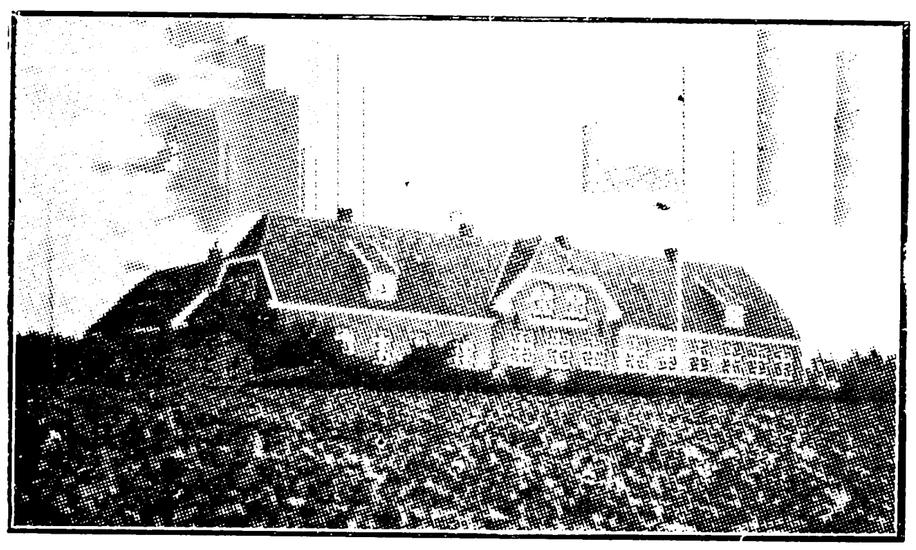

VESTTARP SKOLE, OPFØRT 1925.



Jensen, Uffe, Førstelærer; f. 27. Marts 1871 i Skaarup Sogn; Søn af Grdj. Jens Peter J. og Hustru Anne, f. Jørgensen; gift 12. Nov. 1895 m. Johanne Marie, f. Rolandsen, f. 28. Sept. 1876 i Sparkær. Silkeborg Sem. 1894; korte Kursus; 1. Jan. 1897 Lærer Havnstrup Skole, Snejbjerg Sogn; 1. April 1899 Tjørring Skole; 1. Jan. 1901 Gammelstrup Skole v. Stoholm; 1. Dec. 1906 Førstelærer Vesttarp Skole.

Marcussen, Minna E. H., Frk., Vinterlærerinde; Vesttarp Skole.

Sørensen, Aage, Vinterlærer; Vesttarp Skole.

VENØ KOMMUNE.

VENØ SKOLE, OPFØRT 1915.

Bækgaard, Jens, Førstelærer; Sognepræst; f. 5. Sept. 1900 i Snejbjerg v. Herning; Søn af



Amtsraadsmedlem Morten Peder B. og Hustru Mette Johanne, f. Nielsen; gift 25. Marts 1931 m. Elna Kamilla, f. Sørensen, f. 21. Aug. 1903 i Timring v. Herning. Theologisk Embedseksamen fra Kbhvns. Universitet 1929; 13. Marts 1931 Førstelærer Venø Skole.

Laugesen, Methea, Lærerinde; 1. Okt. 1933 Lærerinde Venø Skole. (Biografi: Se Side 88.)

VESTERVIG-AGGER KOMMUNE.

THYBORØN SKOLE.

Hvas, Chresten Sørensen, Førstelærer; f. 1. Aug. 1899 i Harboøre Sogn; Søn af Fiskeskipper Jens Sørensen H. og Hustru Maren, f. Olsen; gift 10. Aug. 1929 m. Margrethe Lodbjerg, f. Sørensen, f. 3. Juli 1909 paa Holmslands Klit. N. Nissum Sem. 1926; 1. Jan. 1927 Biskolelærer Sønder Lyngvig; 1. Febr. 1929 Førstelærer Thyborøn Skole; Kirkesanger v. Thyborøn Kirke; Kirkebylærer.

Jørgensen, Ingeborg, Frk., Forskolelærerinde; f. 20. Aug. 1906 i Tørring, Horsens Amt; Datter af Installatør Henrik J. og Hustru Marie Katrine Margrethe, f. Høegh. Aarhus Sem. 1928; 1. Jan. 1931 Forskolelærerinde Thyborøn Forskole.

(Resten af Kommunen, se Thisted Amt.)

VILDBJERG-NØVLING KOMMUNE.



NØVLING SKOLE.

Knudsen, Søren Christian, Førstelærer; f. 29. Dec. 1874 i Nøvling; Søn af Boelsmand Knud Sørensen og Hustru Ane Margrethe, f. Buur; gift 27. Maj 1903 m. Ane Margrethe, f. Andersen, f. 12. Maj 1872 i Lille Damgaard, Aulum Sogn. N. Nissum Sem. 1902; forsk. Feriekur-



sus; 1. Maj 1903 Førstelærer Nøvling Skole; Formand for Værgeraadet; Næstformand for Menighedsraadet; Referent til Herning Avis.

Sørensen, Karen, Frk., Forskolelærerinde; f. 28. Juni 1900 i Hanbjerg; Datter af Fisker Simon S. og Hustru Rasmine, f. Jensen. Th. Langs Forskolesem. 1924; Instruktionskursus; Kursus i Orgelspil; 15. Sept. 1924 kst. Forskolelærerinde Nøvling Skole; 15. Sept. 1925 fast ansat smstds.; Formand for K. F. U. K.

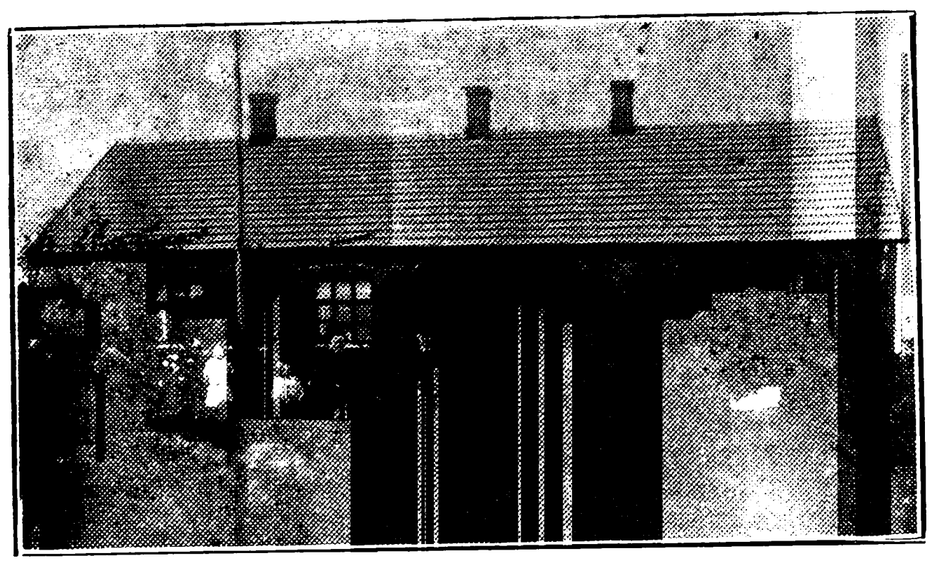

RØDDING SKOLE, OPFØRT 1899.



Jensen, Carl, Førstelærer; f. 2. Jan. 1869 i Knie v. Grenaa; Søn af Grdj. Jens Madsen og Hustru Anna Kathrine, f. Carlsen; gift 9. Aug. 1906 m. Karen Marie, f. Sørensen, f. 9. Aug. 1869 i Mejrup v. Holstebro. Vesterbros Sem. 1894; forsk. Feriekursus; 1895 Andenlærer Mejrup Hovedskole og Lærer Mejrup sydøstre Skole; 1900 Førstelærer Rødding Skole; tidl. Formand for Værgeraadet i Vildbjerg-Nøvling; Formand og Kasserer for Hjælpekassen; Formand for Venstres Vælgerforening. Litt. Arb.: Verdenshistorie for Aftenskolen, Jakobsens Forlag, Herning (1903—04).



Jensen, Kristine, Frk., Forskolelærerinde; f. 17. Maj 1898 i Ikast; Datter af Rentier Mads Peter J. og Hustru Karen, f. Jensen. Vejle Forskolesem. 1922; 1922 kst. Forskolelærerinde Rødding Skole; Sept. 1923 fast ansat smstds.



VILDBJERG SKOLE, OPFØRT 1908.



Thomasen, Thomas Købmand, Førstelærer; f. 21. Sept. 1871 paa Jegindø; Søn af Fisker Niels Thomasen K. og Hustru Karen Kristine, f. Pedersen; gift 21. Sept. 1897 m. Maren Kirstine, f. Pedersen, f. 26. Marts 1871 i N. Nissum. N. Nissum Sem. 1896; forsk. Feriekursus; 1. Sept. 1897 Lærer Almstok og Guldbergsminde Skoler; 1. Marts 1898 Førstelærer Vildbjerg Skole; tidl. Medl. af Menighedsraadet; Formand for Sygekassen i 11 Aar.

Jensen, Aage, Lærer; f. 12. Maj 1891 i Bajlum, Hjerk-Harre Sogn; Søn af Landmand Chresten J. og Hustru Else, f. Jensen; gift 18. Nov. 1916 m. Oline, f. Jensen, f. 9. Febr. 1889 i Vildbjerg. N. Nissum Sem. 1913; forsk. Feriekursus; 1. Febr. 1915 Lærer Vildbjerg Skole; Organist v. Vildbjerg Kirke.

Sørensen, Svend Christian, Lærer; f. 18. Febr. 1905 i Estvad; Søn af Landmand P. Chr. S. (død) og Hustru Ane, f. Svindt; gift 1. Aug. 1931 m. Mathilde, f. Nedergaard, f. 6. Okt. 1903 i Bølling, Skjern. N. Nissum Sem. 1927; 1. Marts 1931 Lærer Vildbjerg Skole.

Jensen, Else Kirstine Oline, f. Jensen, Frue, Forskolelærerinde; f. 9. Febr. 1889 i Vildbjerg; Datter af Grdj. Niels J. og Hustru Baltrude Iline, f. Olsen; gift 8. Nov. 1916 m. Aage, f. Jensen, f. 12. Maj 1891 i Salling. Th. Langs Forskolesem. 1912; Gymnastikkursus; April 1913 Forskolelærerinde Vildbjerg Skole.



Jensen, Jensine, Frk., Forskolelærerinde; f. 23. Nov. 1876 i Arnborg v. Herning; Datter af Lærer Kr. J. og Hustru Anna, f. Iversen. Vejle Forskolesem. 1898; Feriekursus; Kursus i Dansk; 28. Juni 1898 Lærerinde Erslev Skole, Mors; Nov. 1902 Forskolelærerinde Vildbjerg Skole; Medl. af Kredsbestyrelsen for K. F. U. M. og K. Hammerum Herred i 8 Aar; Formand for K. F. U. K.; Medarbejder v. Herning Avis.

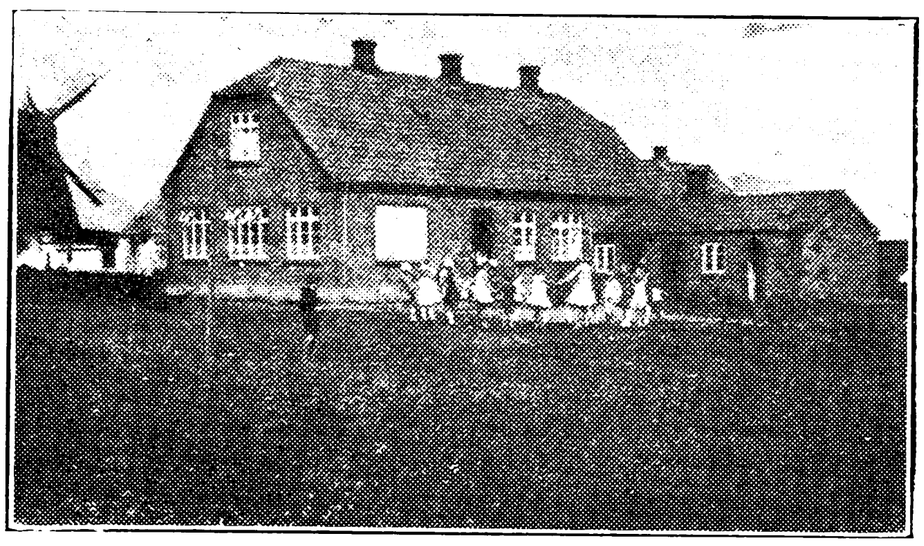

SKIBBILD FRISKOLE, OPFØRT 1922.



Just, Peter Rasmussen, Lærer; f. 6. April 1898 i Ramten, Ørum Sogn; Søn af Grdj. Jens Rasmussen J. og Hustru Marie, f. Mogensen. Haslev Sem. 1925; forsk. Feriekursus; 15. Okt. 1925 Vinterlærer Vilbøl Biskole; 1926—27 og 1927—28 Jyllerup; 15. Juni 1928 Hjælpelærer Ramten Skole; 1. Marts 1929 Hedegaard Skole; 1. April 1931 Lærer Skibbild Friskole; Formand og Kasserer for K. F. U. M.

VINDING-VIND KOMMUNE.



AGERFELD SKOLE, OPFØRT 1877.

Fuursted, Søren Kristian, Enelærer; f. 30. Juli 1888 paa Fuur; Søn af Grdj. Kristen Nielsen og Hustru Anne, f. Nielsen; gift 1. Nov. 1912 m. Kristine, f. Vandborg, f. 3. Okt. 1889 paa Fuur. N. Nissum Sem. 1911; 1912 Lærer Grinderslev Skole; 1914 Enelærer Agerfeld Skole.



KOLDKÆR SKOLE, OPFØRT 1877.



Lauridsen, C., Enelærer; f. 3. Marts 1901 i Skjern; Søn af Smedemester L. Haslev Sem. 1925; 1925 Vikar og Vinterlærer Skjern; 1928 Andenlærer Ejstrupholm; 1. April 1932 Enelærer Koldkær Skole.

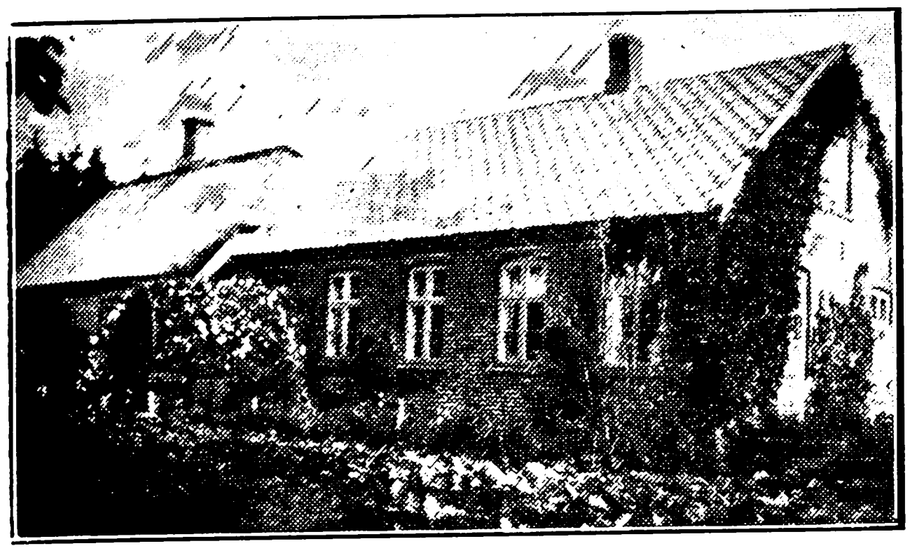

STRAASØ SKOLE.



Mølgaard, Kathrine, Frue, Enelærer; f. 13. Okt. 1889 i Yllebjerggaard pr. Holstebro; Datter af Folketingsmand Mølgaard Nielsen. Gedved Sem. 1921; 1921 Vikar Nøvling Skole v. Aalborg; 1. Okt. 1922 Lærerinde Blidstrup Skole; 1. Sept. 1925 Enelærer Straasø Skole.



VEJVAD SKOLE, OPFØRT 1901.



Jacobsen, Jacob Christian, Enelærer; f. 30. Sept. 1880 i Vorgod; Søn af Grdj. Christen J. og Hustru Nielsine, f. Birkmose; gift 30. Sept. 1910 m. Agnes, f. Nielsen, f. 17. Aug. 1888 i Ølsemagle. Skaarup Sem. 1907; korte Kursus; 1. Marts 1908 Enelærer Vejvad Skole; Bibliotekar for Børnebogsamlingen; Medl. af Værgeraadet og Menighedsraadet; Formand for Sygekassen; Tilsynsværge for Plejebørn.

VIND SKOLE.

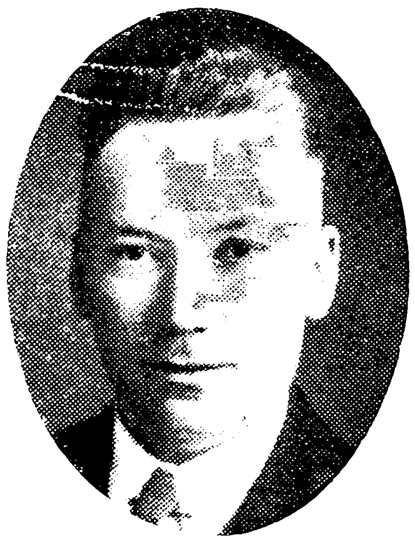

Laursen, Jens Kristian, Enelærer; f. 8. April 1897 i Hogager, Borbjerg; Søn af Grdj. Jens Kr. L. (død) og Hustru Mette, f. Jensen; gift 2. Aug. 1927 m. Christine, f. Hansen, f. 14. Marts 1898 i Rejsby, Ballum. N. Nissum Sem. 1923; Aarsk. 1931—32; Skrivekursus; 1924 Andenlærer Mandø Skole; 1. Jan. 1927 Enelærer Vind Skole.

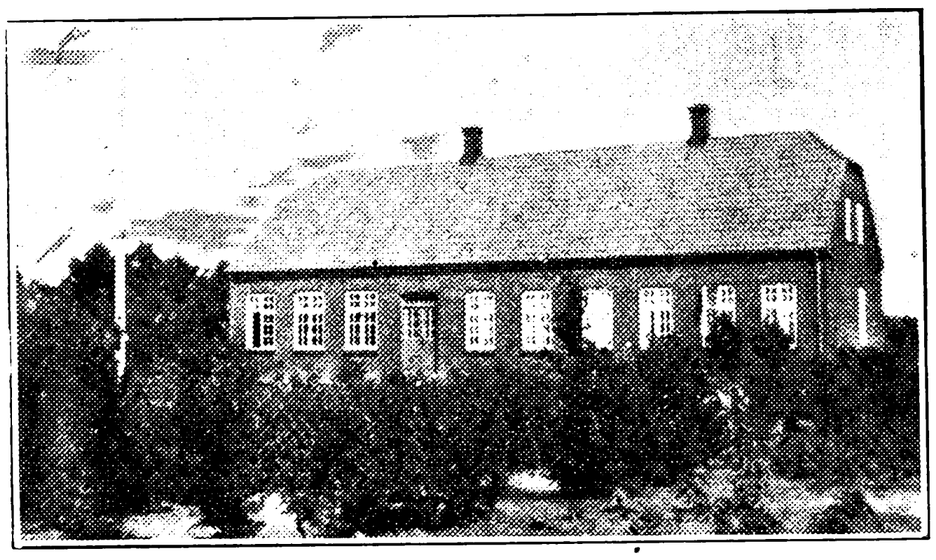

VINDING SKOLE, OPFØRT 1917.



Jespersen, Esbern, Førstelærer; f. 30. April 1892 i Lyby Sogn, Viborg Amt; Søn af Husmand Hans J. og Hustru Marie, f. Vammen; gift 12. April 1922 m. Dagmar Kristine Hald, f. Geertsen, f. 8. Juni 1901 i Balling Sogn. Ranum Sem. 1919; Aarsk. i Dansk og Tysk 1928—29; 8. Juni 1921 Lærer Rønbjerg Skole; 1. April 1922 Vind Skole; 1. Nov. 1926 Førstelærer Vinding Skole; Medl. af Sogneraadet fra 1933; Formand for Børnebogsamlingen i Kommunen. Litt. Arb.: »Ælendige Almisselemmer«, »Kirke, Præster og Degne«.

Nielsen, J. Ramskov, Vinterlærer; f. 19. Juni 1901. Jelling Sem. 1929; Vinterlærer Vinding Skole.

VORGOD KOMMUNE.

AHLE BISKOLE.



Hansen, Marie Aagaard, Frk., Vinterlærerinde; f. 25. Dec. 1909 i Tirstrup; Datter af Malermester Marius H. og Hustru Sofie, f. Jespersen. Femmers Sem. 1931; 1. Jan.— 1. April 1932 Vikar Ebeltoft Landsogn; Nov. 1932 Vinterlærerinde Ahle Biskole.

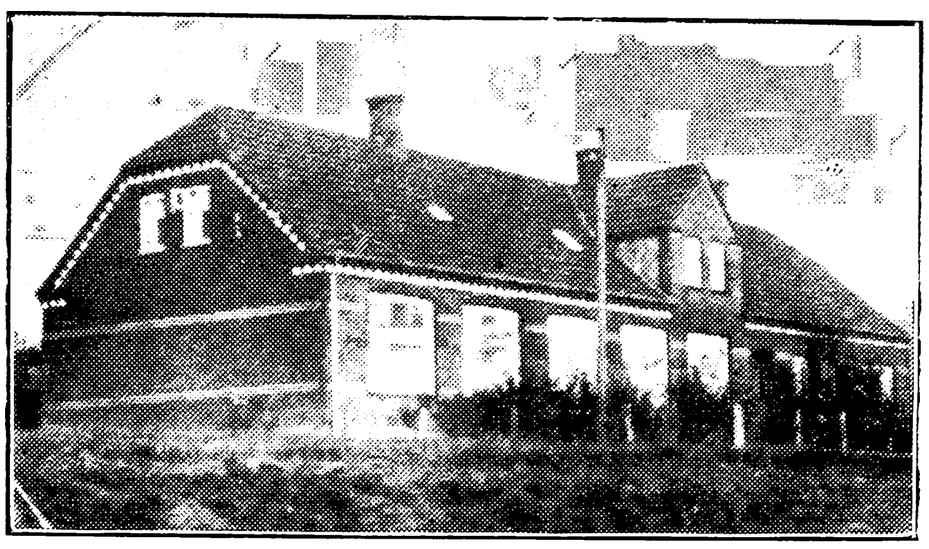

FJELSTERVANG SKOLE, OPFØRT 1909.



Moesgaard Kristensen, Karl Marinus, Førstelærer; f. 30. Jan. 1903 i Sunds Sogn, Ringkøbing Amt; Søn af Husmand Kristen K. og Hustru Inger Marie, f. Jensen; gift 23. Nov. 1926 m. Thora, f. Lund Glistrup, f. 27. Dec. 1903 i Ramme Sogn. N. Nissum Sem. 1924; Feriekursus i Gymnastik og Husflid; 1. Sept. 1924 Vikar Obbekjær Skole v. Ribe; 1. Dec. 1925 Andenlærer Aulum Byskole; 1. Sept. 1928 Førstelærer Fjelstervang Skole; Formand for K. F. U. M. og Blaa Kors i Fjelstervang.

Andersen, Petra Kristine, Frk., Lærerinde; f. 20. Okt. 1894 i Udby, Fyn; Datter af Rentier



Hans A. og Hustru Rasmine, f. Kristensen. Udvidet Organisteks. Aarhus 1914; Odense Sem. 1920; Aarskursus 1932; 1920 Vikar Fredericia højere Almenskole; 1. Sept. 1921 Lærerinde Fjelstervang Skole; Organist v. Fjelstervang Kirke.

REMMERHUS SKOLE.

Vesterager, A., Enelærer, M. F.; f. 12. Marts 1870; Enelærer Remmerhus Skole.



Havbo, Holger Christensen, Lærer; f. 1. Marts 1901 i Navtrup; Søn af Grdj. Christen Christensen H. og Hustru Johanne, f. Josefsen. N. Nissum Sem. 1928; 1928—32 Vinterlærer Øster Gaasdal Skole; 1. Maj 1932 Vikar Remmerhus Skole.

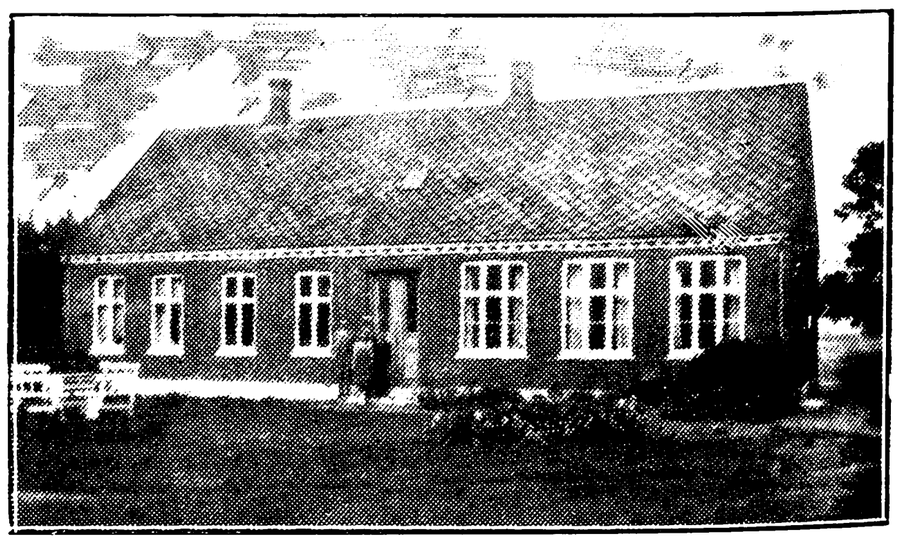

SOLSØHEDE SKOLE.

Mortensen, C., Enelærer; f. 17. Jan. 1875. Enelærer Solsøhede Skole.

VORGOD HOVEDSKOLE.

Jacobsen, Niels Jørgensen, Førstelærer; f. 20. Jan. 1888 i Baastrup, Ø. Snede; Søn af Husmand Jørgen J. og Hustru Andrea, f. Nielsen; gift 5. Nov. 1920 m. Andrea, f. Sørensen, f. 4. Juli 1898 i Ryde. N. Nissum Sem. 1917; Aarsk. 1928—29; 1917—18 Vinterlærer Vostrup, Løn-

borg Sogn; Vikariater; 1. Okt. 1920 Førstelærer Vorgod Hovedskole; Medl. af Vorgod Menighedsraad.



Rasmussen, Christiane Oline, f. Hansen, Frue, Lærerinde; f. 10. Maj 1891 i Karlsholte; Datter af Husmand Jørgen H. og Hustru Sophie, f. Christiansen; gift 24. Aug. 1923 m. Grdj. Simon Peter R., f. 4. Jan. 1899 i Raasted. Haslev Sem. 1914; Juni 1914 Vikar Alume Skole pr. Gredsted; Sept. 1914 Lærerinde Idum Skole; 1. Nov. 1919 Vorgod Hovedskole.

VORGOD ØSTRE SKOLE.

Grønbæk, Niels, Enelærer; f. 24. Okt. 1884. Hjørring Sem. 1916; Enelærer Vorgod østre Skole.



Mellemskole; 1. Sept. 1920 Asp Skole; Formand for K. F. U. K. for Asp Sogn.

FOUSING SKOLE, OPFØRT 1876, UDVIDET 1900.

Ørts, Chr., Førstelærer; f. 1. Jan. 1892 i Bækmarksbro, Flynder Sogn; Søn af Mejeribestyrer S. P. Jensen og Hustru Marie Kathrine, f. Christensen Ilkjær; gift 14. Juni 1918 m. Ane Marie, f. Øgendahl, f. 4. Dec. 1896 i Møborg. N. Nissum Sem. 1915; forsk. Kursus; 1. Maj 1916 Enelærer Møborg østre Skole; 1. Nov. 1924 Estvad nordre Skole; 1. Juni 1927 Førstelærer Fousing Skole; Medl. af Menighedsraadet siden 1930; Kasserer for Elektricitetsværket.

Knudsen, Else, Frk., Lærerinde; f. 18. Sept. 1886 i Herning; Datter af Grdj. Knud K. og Hustru Nielsine, f. Madsen. Horsens Sem. 1908; 1908 Lærerinde Fousing Skole.

ØLBY-ASP-FOUSING KOMMUNE.

ASP SKOLE, OPFØRT 1857, NY SKOLE OPFØRT 1915.



Kristensen, Johannes, Førstelærer; f. 27. Dec. 1876 i N. Nissum; Søn af Husmand Kr. K. og Hustru Dorthea, f. Raahede; gift 28. Aug. 1903 m. Mette Marie, f. Jensen, f. 5. Okt. 1876 i Krejbjerg. N. Nissum Sem. 1896; forsk. Kursus; 1896 Hjælpelærer Asp Skole; 1. April 1898 fast ansat smstds.; Kirkesanger v. Asp Kirke; Medl. af Menighedsraadet; Regnskabsfører for Brugsforeningen; kommunal Revisor i mange Aar.

Petersen Søgaard, Dorthea Kathrine, Frk., Lærerinde; f. 20. Aug. 1889 i Handbjerg; Datter af Landmand Jens Petersen S. (død) og Hustru Maren, f. Sørensen. Haslev Sem. 1919; forsk. korte Kursus; 1919 Lærerinde Ejstrupholm

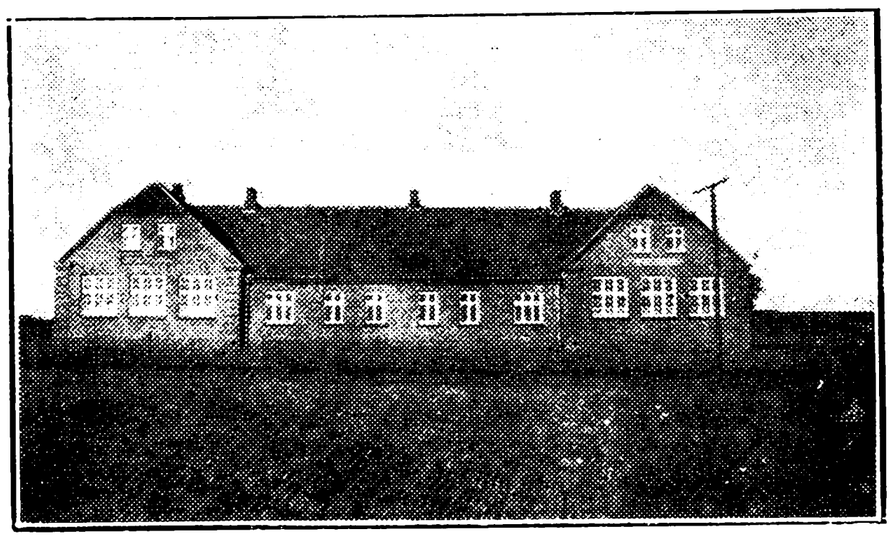

LINDE SKOLE, OPFØRT 1928.



Gammelgaard Madsen, Carl, Førstelærer; f. 4. Nov. 1901 i Bølling Sogn; Søn af Grdj. Mads Peter M. og Hustru Mariane, f. Nielsen; gift 16. Nov. 1928 m. Marie Kirstine, f. Eskesen, f. 1. April 1906 i Hjerpsted v. Højer. Tønder Sem. 1925; forsk. korte Kursus; 1925 Lærer Bøl-

ling Friskole; 1. Maj 1927 Vikar Linde Skole; 10. Okt. 1928 kst. Førstelærer smstds.; 1. Dec. 1929 fast ansat smstds.; Formand for K. F. U. M. for Linde; Formand for Husflidsforeningen.



Frandsen, Anna Kirstine, Frk., Forskolelærerinde; f. 26. Dec. 1902 i Handbjerg; Datter af Landmand og Fisker Jens F. (død) og Hustru Frederikke, f. Povlsen (død). Kbhvn.s Forskolesem. 1924; Kursus i Haandarbejde 1931; 1924 Vikar Simmelkær; 1. Okt. 1924 Lærerinde Gørding v. Vemb; 1. Okt. 1928 Forskolelærerinde Linde Skole.

ØLBY SKOLE, OPFØRT 1907.

Jensen, Christen, Førstelærer; f. 15. April 1880 i Aulum; Søn af Husmand Niels J. og Hustru Mette, f. Simmelkær; gift 4. Maj 1908 m. Agnes Elisabeth, f. Laurberg, f. 29. Juni 1887 i Gjerlev. N. Nissum Sem. 1902; 2 Kursus i Sløjd; Kursus i Husflid; 1. Sept. 1903 Enelærer Hodsager; 1. Juni 1907 Førstelærer Udbyover; 1. Nov. 1912 Solbjerg; 1. Sept. 1921 Aast; 1. April 1928 Ølby Skole.



Kynde, Johanne Olesen, Frk., Lærerinde; f. 23. Jan. 1879 i Harboøre; Datter af Grdj. Ole Larsen K. og Hustru Sidsel Marie, f. Christensen Brun. N. Nissum Sem. 1907; 1. Nov. 1907 Lærerinde Ølby Skole.

ØLSTRUP KOMMUNE.

ØLSTRUP SKOLE.

Sørensen, Leon Marius, Førstelærer; f. 20. Okt. 1897 i Ringkøbing; Søn af Grdj. Lars S. og Hustru Kirstine, f. Madsen; gift 8. Juni 1926 m. Ane Kirstine, f. Jensen, f. 30. Juni 1896 i Klegod, Holmslands Klit. Ranum Sem. 1923; Gymnastikkursus; Nov. 1923 Lærer Staby Efterskole; Jan. 1925 Skalstrup Skole; 1. Maj 1929 Førstelærer Ølstrup Skole; Formand for Foredragsforeningen; Medl. af Ølstrup Menighedsraad.



Kristoffersen, Magdalene, Frk., Vinterlærerinde; f. 11. Dec. 1886 i Outrup, Varde; Datter af Murer Knud K. og Hustru Kristine, f. Birkedal. Hoven Kvindehøjskole 1907; Kursus i Lege og Boldspil 1909—10; Kursus i Gymnastik Sorø 1911; 1904 Vinterlærerinde Lønne Skole; 1907 Lydum; 1911 Henne; 1918 Lærerinde Hvidegaard Børnehjem; 1921 Vinterlærerinde Ølstrup Skole.

Mortensen, Karen, Frk., Vinterlærerinde; f. 4. Jan. 1899 i Ølstrup; Datter af Grdj. Christen M. og Hustru Ane Margrethe, f. Madsen. Hoven Kvindehøjskole 1916; Gymnastikkursus 1917; 15. Okt. 1916 Lærerinde Tarm Kommuneskole; 1918 Vinterlærerinde Ølstrup Skole.

ØRRE KOMMUNE.

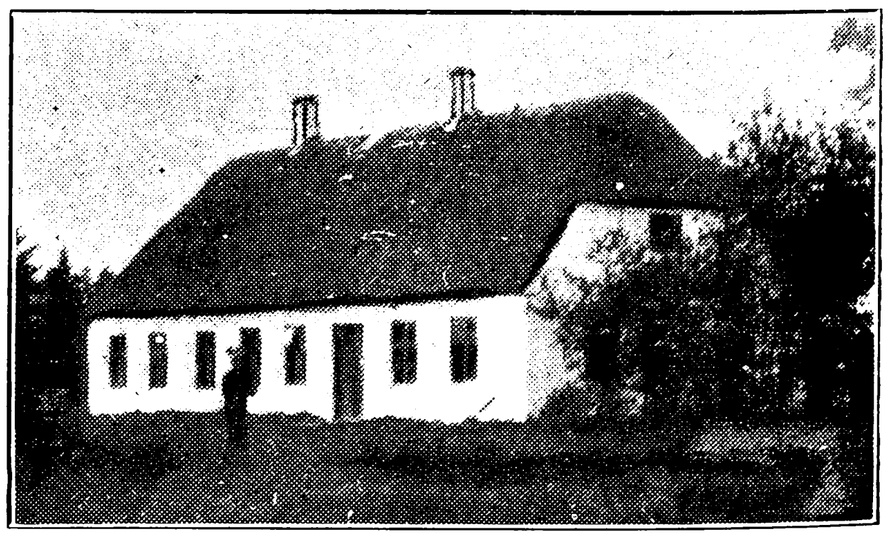

NYGAARD SKOLE, OPFØRT 1878.



Lauesen, Niels Christian, Enelærer; f. 13. Maj 1895 i Rind Sogn, Herning; Søn af Landmand Jens Peder Juul L. og Hustru Kirsten, f. Christensen; gift 31. Okt. 1920 m. Madsine, f. Jensen, f. 19. Dec. 1888 i Herning. Gedved Sem. 1917; forsk. Feriekursus; 1. Sept. 1920 Andenlæ-

rer Asaa, Dronninglund Sogn; 1. Juni 1921 Enelærer Nygaard Skole; Kirkesanger i Ørre.

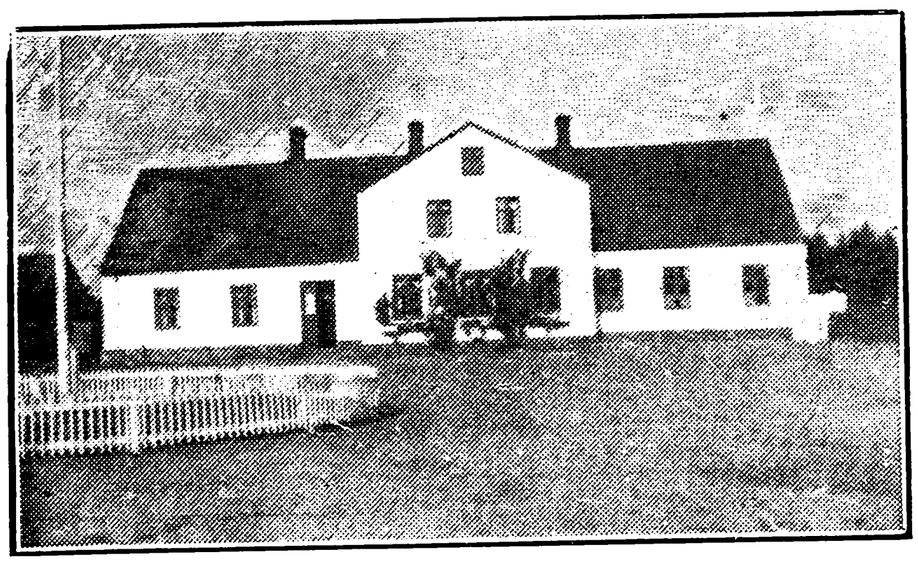

ØRRE SKOLE, OPFØRT 1872.

Buhl, Christian Marius, Enelærer; f. 10. Dec. 1877 i Jordrup, Kolding; Søn af Grdj. Holger Petersen B. og Hustru Nielsine Margrethe, f.



Madsen; gift 13. Okt. 1905 m. Thora, f. Jensen, f. 12. Jan. 1876 i Nygaard Skole. Silkeborg Sem. 1901; 1. Maj 1904 Lærer Nygaard Skole; 1. Dec. 1906 Egtvedskov Skole; 1. Febr. 1914 Enelærer Ørre Skole; Næstformand for Menighedsraadet; Formand for Foredragsforeningen; Formand for Midtjyllands Hovedkreds for Dansk Ungdomsforening; Referent til Herning Folkeblad.

VEJLE AMT.

FREDERICIA KOMMUNE.

FREDERICIA KOMMUNALE SKOLEVÆSEN.



Marcussen, K. M., Skoleinspektør; f. 1. Dec. 1868; Søn af Skræddermester Th. M. og Hustru Marie, f. Knudsen; gift 4. Nov. 1904 m. Inger Marie, f. Vedel Jensen, f. 23. Febr. 1878 i Horsens. Skaarup Sem. 1888; Aarsk. i Engelsk og Handelsfag; 1. Okt. 1884 Lærer Opsneums Biskole; 25. Juni 1888 Privatlærer i Thy; 1. Maj 1890 Lærer Østre Kommuneskole, Horsens; 1. Aug. 1896 Den borgerlige Realskole smstds.; 20. Marts 1908 Overlærer Fredericia; 1. April 1911 Skoleinspektør Fredericia komm. Skolevæsen; Medl. af Kommissionen om Folkeskolens Tilsyn 1910; Medl. af Bestyrelsen for Danm. Købstadlærerforen. 1899, Formand 1906—10; Formand for Udvalget i Fredericia til Folkeoplysningens Fremme 1908—26; Formand for Gymnastik- og Idrætsforening 1909—20. Litt. Arb.: Regnebog for Handelsskoler.

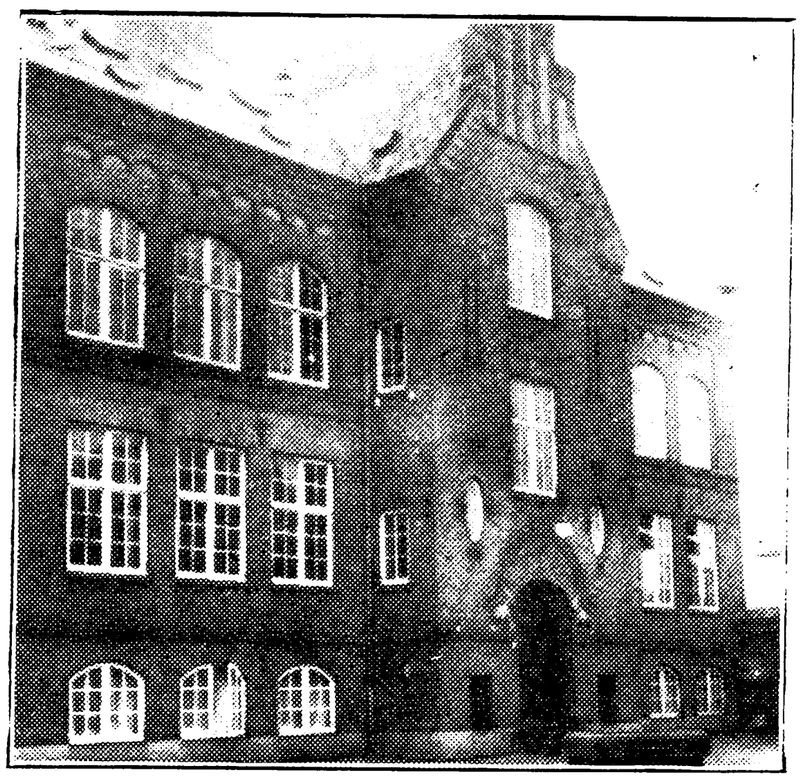

DALEGADES KOMMUNESKOLE.



Christensen, Peter, Viceinspektør; f. 26. Maj 1885 i Vejstrup v. Kolding; Søn af Rentier Jens C. og Hustru Christine Elisabeth, f. Duus; gift 6. Aug. 1915 m. Ingeborg Augusta, f. Bøggild, f. 8. Marts 1885 i Holstebro. N. Nissum Sem. 1906; Tillægseks. i Tysk, Engelsk og Fransk; 1. Aug. 1906 Lærer Kjellerup Realskole; 1. Sept. 1907 Hjerm østre Skole; 1. Sept. 1909 Holstebro Kommuneskole; 1. Aug. 1913 Fredericia komm. Skolev.; nu Viceinspektør smstds.; Dalegades Skole; Medl. af Sct. Michaelis Menighedsraad fra 1921; Formand f. K. F. U. M. fra 1930.

Bendsen, A., Frk., Lærerinde; Vikar Fredericia komm. Skolev.; Dalegades Skole.

Dalgaard Jørgensen, Jenny, f. Tolstrup, Frue; Kommunelærerinde; f. 13. Sept. 1895 i Nr. Aaby; Datter af Baneformand, Dbm., Rasmus T. og Hustru Anna, f. Jessen; gift 28. Juli 1918 m. Jens Dalgaard J., f. 27. Dec. 1892 i Reesen Sogn (død 2. Juli 1921). Præliminæreks.; N. Nissum Sem. 1916; Feriekursus i Haandgerning, Svømning og Gymnastik; Kursus i Fransk og Studieoph. v. Universitetet i Clermont; 1. Aug. 1916 Lærerinde v. Præliminærkursus i Aarhus; 1. Aug. 1917 Grindsted Realskole; 1. Nov. 1926

Timelærerinde Roskilde komm. Skolev.; 1. Aug. 1928 Lærerinde Fredericia komm. Skolev.; Dalegades Skole.

Dujardin, N., Kommunelærer; f. 7. Febr. 1876. Jelling Sem. 1903; Fredericia komm. Skolev.; Dalegades Skole.

Hansen, E., Frk., Kommunelærerinde; f. 26. Nov. 1878. Silkeborg Sem. 1906; Aarsk.; Lærerinde Fredericia komm. Skolev.; Dalegades Skole.

Hastrup, L. M., Frue, Lærerinde; f. 1. Juni 1890. N. Zahles Sem. 1911; Timelærerinde Fredericia komm. Skolev.; Dalegades Skole.

Hegelund, Anna Christine, Frk., Lærerinde; f. 14. April 1906 i Fredericia; Datter af Maskinmester Th. H. og Hustru Karen, f. Rasmussen. Gedved Sem. 1928; 1. Maj 1929 Vikar Fredericia komm. Skolev.; fast Vikar Dalegades Skole.

Henriksen, Margrethe, Frk., Kommunelærerinde; f. 31. Maj 1887 i Fredericia; Datter af Købmand Hans H. og Hustru Ingeborg, f. Petersen. N. Zahles Sem. 1911; Aarsk. 1925—26; forsk. Fagkursus; 1. Juli 1911 Vikar Fredericia komm. Skolev.; 1913 fast ansat smstds.; Dalegades Skole.

Holst, A. L., Frk., Kommunelærerinde; f. 16. Dec. 1898. N. Zahles Sem. 1921; Aarsk.; Lærerinde Fredericia komm. Skolev.; Dalegades Skole.

Hovgaard Nielsen, Gerda Marie, f. Christensen, Frue, Kommunelærerinde; f. 18. Maj 1892 i Alslev; Datter af Tømrerm. Hans C. og Hustru Kathrine, f. Hansen; gift 28. Sept. 1928 m. Thorvald H. N., f. 18. Sept. 1892 i Redsted (død). Vordingborg Sem. 1914; Skolekøkkeneks. 1928; forsk. Kursus; 1. Sept. 1915 Lærerinde Landsgrav Skole, Slagelse; 1. Okt. 1918—1. Aug. 1922 V. Vedsted Efterskole; 15. Aug. 1928 Fredericia komm. Skolev.; Dalegades Skole.



Jacobsen, Hans Jacob Thorvald, Kommunelærer; f. 7. April 1884 i Fredericia; Søn af Tømrerm. Niels J. og Hustru Karen, f. Pedersen; gift 1. Nov. 1913 m. Thyra Bolette Kirstine, f. Ascanius, f. 11. April 1884 i Uglev. N. Nissum Sem. 1909; forsk. Fagkursus (2 Sangkursus, Handelsregning etc.); 1909 Vikar Søndermarksskolen, Fredericia; 1910 Fredericia Borgerskole; 1. Aug. 1911 Timelærer smstds.; 1. Aug. 1913 fast ansat smstds.; Dalegades Skole; Medl. af Værgeraadet i en Aarrække; Medl. af Menighedsraadet for Trinitatis Sogn; Medstifter af og for Tiden Formand for F. D. F.

Larsen, A., Frk., Kommunelærerinde; f. 3. April 1898. Skaarup Sem. 1919; Lærerinde Fredericia komm. Skolev.; Dalegades Skole.



Ludvigsen, Johanne Borgen, f. Midtgaard, Frue, Kommunelærerinde; f. 26. Juni 1888 i Thyregod; Datter af Grdj. P. M. og Hustru Anna Marie, f. Jensen; gift m. Aage Borgen L., f. 11. Okt. 1889 i Odense. Haslev Sem. 1910; forsk. Fagkursus (spec. Gymnastik); 1. Sept. 1910 Lærerinde Foldingbro; 1. April 1912 Fredericia komm. Skolev.; Dalegades Skole.

Munch, Esther, Lærerinde; 1. Sept. 1933 Timelærerinde Dalegades Skole.

Nielsen, Anna Margrethe, Frk., Lærerinde; f. 29. Febr. 1904 i Vejlby pr. Røjle; Datter af Partikulier Hans Peter N. og Hustru Karen Sofie, f. Jensen. Aarhus Sem. 1930; Aarsk. i Skolekøkkengerning; forsk. Fagkursus (Gymnastik); 27. Aug. 1930 Vikar Fredericia komm. Skolev.; Dalegades Skole.

Nielsen, E., Kommunelærer; f. 12. Febr. 1903. Blaagaards Sem. 1926; Lærer Fredericia komm. Skolev.; Dalegades Skole.

Scheel Krüger, Kirsten Elisabeth, Frk., Kommunelærerinde; f. 21. Okt. 1904 i Aalestrup; Datter af Købmand Carl K. og Hustru Marie, f. Brandt. Realeks.; N. Zahles Sem. 1927; Feriekursus; 1. Febr. 1928 Vikar Fredericia komm. Skolev.; 1. Juli 1932 fast ansat smstds.; Dalegades Skole.

Segalt, C. P., Frue, Kommunelærerinde; f. 8. Febr. 1880. Lærerinde Fredericia komm. Skolev.; Dalegades Skole.

Segalt, J. O., Kommunelærer; f. 5. Nov. 1877. Jelling Sem. 1898; Lærer Fredericia komm. Skolev.; Dalegades Skole.

Tofthøj, Marie Magdalene, f. Jensen, Frue, Kommunelærerinde; f. 22. Juli 1883 i Hansted v. Horsens; Datter af Klodsemager Jens J. og Hustru Kirsten Marie, f. Sørensen; gift 18. Okt.

1914 m. Søren Peter T., f. 30. Aug. 1885 i Villerslev v. Hørdum. Horsens Sem. 1906; Aarsk. i Gymnastik 1909—10; Aarsk. i Dansk m. m. 1913—14; 1907 Vikar Fredericia komm. Skolev.; 1911 fast ansat smstds.; Dalegades Skole.

Vognsen, Laurette Marie Margrete, Frk., Kommunelærerinde; f. 30. Sept. 1876 i Fredericia; Datter af Kordegn P. V. og Hustru Johanne, f. Voss. Præliminæreks.; N. Zahles Sem. 1902; Aarsk.; korte Kursus; 15. Juli 1902 Timelærerinde Fredericia komm. Skolev.; 15. Juli 1909 fast ansat smstds.; Dalegades Skole.

Winding, Johanne Marie, f. Jacobsen, Frue, Kommunelærerinde; f. 20. Maj 1889 i Fredericia; Datter af Avlsbruger H. P. J. og Hustru Susanna Marie, f. Honoré; gift 18. Okt. 1913 m. Lærer Poul W., f. 7. Sept. 1887 i Kbhvn. N. Zahles Sem. 1910; 1. April 1911 Vikar Fredericia komm. Skolev.; 17. Nov. 1913 Timelærerinde smstds.; 17. Okt. 1918 fast ansat smstds.; Dalegades Skole.

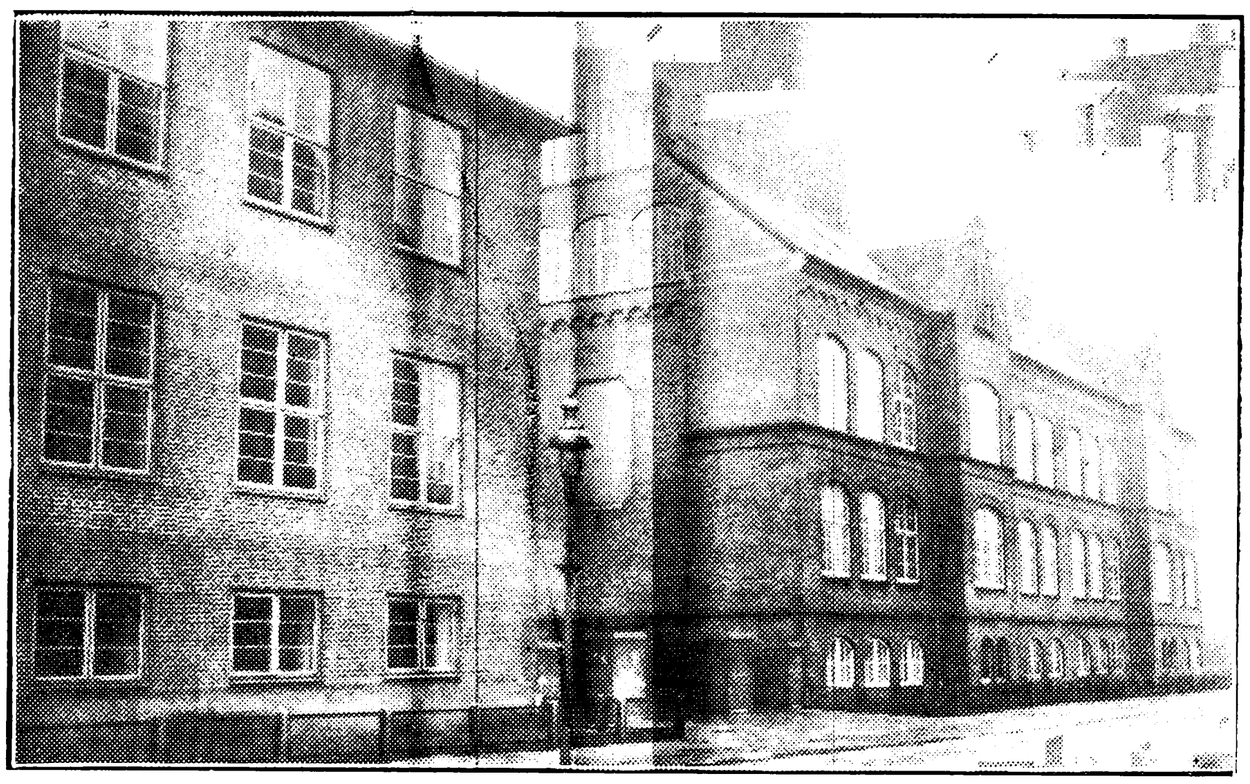

KØBMAGERGADES KOMMUNESKOLE.

Sejr, Gunner, Viceinspektør; f. 8. Maj 1893 i Vejlby Sogn, Fredericia; Søn af Lærer S. P. N. S. og Hustru Abelone, f. Porse; gift 11. Nov. 1917 m. Martha, f. Larsen, f. 30. Marts 1896 i Assens. Skaarup Sem. 1914; Statens Kursus i Geografi og Sang; 1. Nov. 1915 Andenlærer Bøstrup Skole, Tranekær; 1. April 1920 Kommunelærer Rudkøbing; 1. Sept. 1921 Fredericia komm. Skolev.; 1. Sept. 1926 Viceinspektør smstds.; Købmagergades Skole.



Lundbjerg, Alfred Herman Pedersen, Viceinspektør; f. 15. April 1887 i Pjedsted; Søn af Lærer H. F. P. L. og Hustru Theodora, f. Olsen; gift 21. Okt. 1911 m. Marie, f. Andersen, f. 13. Maj 1887 i Pjedsted. Jelling Sem. 1908; Aarsk. 1910—11; 1. Aug. 1909 Timelærer Silkeborg komm. Mellemskole; 1. Sept. 1911 Lærer Fredericia komm. Skolev.; 1. Okt. 1928 Viceinspektør smstds.; Købmagergades Skole; Formand f. Fredericia Højskoleforening siden 1920; Medl. af Trinitatis Menighedsraad siden 1922; Forstander f. Fredericia Aftenskole siden 1922; Medl. af Fredericia Byraad siden 1925.

Aidt, V. E. P., Kommunelærer; f. 12. Juli 1901. Silkeborg Sem. 1923; Aarsk.; Lærer Fredericia komm. Skolev.; Købmagergades Skole.

Albrechtsen, Carl Aage, Lærer; f. 5. Sept. 1906 i Nordenhuse; Søn af Pakmester L. J. A. Jelling Sem. 1928; 1. Aug. 1928 Vikar Fredericia komm. Skolev.; 1. Juli 1932 Timelærer smstds.; Købmagergades Skole.

Andersen, Hans Alexander, Lærer; f. 1. Juli 1905 i Fredericia; Søn af Postvagtmester I. Marius A. og Hustru Inger L. K., f. Jacobsen. Alm. Forberedelseseks. 1922; Tillægseks. i Engelsk 1928; Odense Sem. 1929; 14. Aug. 1929 Vikar Fredericia komm. Skolev.; fast Vikar Købmagergades Skole.

Andersen, O. G., Kommunelærer; f. 3. Nov. 1901. Jelling Sem. 1922; Statens Tegnelærerkursus; Lærer Fredericia komm. Skolev.; Købmagergades Skole.

Bjørnø, Lærer; Vikar v. Fredericia komm. Skolev.

Byrge, Aage L. C. F., Lærer; f. 4. Okt. 1908 i Fredericia; Søn af Stabsofficiant N. P. Th. B. og Hustru Hilda, f. Henningsen. K. F. U. M.s Sem. 1931; nyspr. Studentereks.; højere Handelseks.; Skrivekursus; 1. April 1932 Vikar Fredericia komm. Skolev.; Købmagergades Skole.



Christensen, Johannes Carsten Bjerg, Kommunelærer; f. 27. Maj 1868 i Vesløs pr. Barrit; Søn af Lærer L. C. C. og Hustru Ane Andrea, f. Abrahamsen; gift 24. Okt. 1898 m. Dorothea Marie, f. Winding, f. 8. Aug. 1866 v. Rødkærsbro. Ranum Sem. 1890; 1. Dec. 1890 Hjælpelærer Ø. Velling; 1. Maj 1891 Lærer Faaborg Realskole; 1. April 1893 Timelærer Hobro Borgerskole; 1. Aug. 1893 Hobro Realskole; 1. Aug. 1894 Fredericia komm. Skolev.; 1. Febr. 1896 Andenlærer og Organist i Gilleleje; 1. Juni 1896 Lærer Fredericia komm. Skolev.; Købmagergades Skole.

Frederiksen, F. J., Kommunelærer; f. 23. Febr. 1881. Jelling Sem. 1902; Uddannelse i Sløjd; Lærer Fredericia komm. Skolev.; Købmagergades Skole.

Gellert, C. C., Kommunelærer; f. 29. Maj 1884. Jelling Sem. 1906; Aarsk.; Tillægspr. i Engelsk; Lærer Fredericia komm. Skolev.; Købmagergades Skole.

Hastrup, H., Kommunelærer; f. 8. Marts 1890. D. D. R. S.s Sem. 1913; Lærer Fredericia komm. Skolev.; Købmagergades Skole.

Hofdahl, Karl Gustav, Kommunelærer; f. 31. Maj 1883 i Fredericia; Adoptivsøn af Grdj. Hans Jørgen Rasmussen og Hustru Polline, f. Jørgensen; gift 11. Aug. 1915 m. Marie Katrine, f. Christoffersen, f. 8. Juni 1885 i Græshave. N. Nissum Sem. 1907; Handelskursus; Tillægseks. i Fransk; 1. Sept. 1907 Højskolelærer Guldborg Højskole; 15. Marts 1908 Lærer Fredericia Realskole; 1. Aug. 1913 Fredericia komm. Skolev.; Købmagergades Skole.

Jensen, A. E., Kommunelærer; f. 5. Juli 1906. Jelling Sem. 1927; Uddannelse i Sløjd; 1. Sept. 1933 fast ansat Fredericia komm. Skolev.; Købmagergades Skole.

Jensen, Thorvald Severin, Kommunelærer; f. 30. April 1899 i Aversi; Søn af Smedemester Anders Severin J. og Hustru Karen Sophie Frederikke, f. Madsen; gift 26. Aug. 1923 m. Birta Kirstine, f. Madsen, f. 1. April 1892 i Ejby St. Gedved Sem. 1920; Aarsk. 1931—32; forsk. Fe-



riekursus; 1922 Lærer Vindblæs Skole; 1929 Strømmen Skole; 1. Juli 1932 Fredericia komm. Skolev.; Købmagergades Skole.

Kristensen, J. M., Kommunelærer; f. 8. Nov. 1879. Skaarup Sem. 1900; Statens Gymnastikkursus; Lærer Fredericia komm. Skolev.; Købmagergades Skole.

Lomholdt, Louis Thomas, Kommunelærer; f. 10. Nov. 1894 i Fredericia; Søn af Oversergent Søren Peter Jensen L. og Hustru Jensigne Elisabeth, f. Nielsen; gift 6. Maj 1922 m. Olga, f. Nielsen, f. 12. Dec. 1897 i Fredericia. N. Nissum Sem. 1915; cand. phil.; Aarsk. i Tysk, Engelsk, Fransk og Gymnastik; 1915 Vikar Fredericia komm. Skolev.; 1921 fast ansat smstds.; Købmagergades Skole.

Madsen, Andreas Holger Viggo, Kommunelærer; f. 2. Maj 1905 i Fredericia; Søn af Postbudformand S. K. M. og Hustru Marie, f. Nielsen. Studentereks. 1923; Jelling Sem. 1927; 15. Aug. 1927 Lærer Fredericia komm. Skolev.; Købmagergades Skole.

Nielsen, Søren Kristian, Lærer; f. 4. April 1905 i Egeskov; Søn af Landmand Hans J. N. og Hustru Anna Marie, f. Jepsen. Jonstrup Sem. 1931; 1. Sept. 1931 Vikar Elstrup Skole; 1. Maj 1932 Egeskov Skole; 1. Sept. 1932 Vikar Fredericia komm. Skolev.; Købmagergades Skole.

Nielung, H., Kommunelærer; f. 22. Marts 1895. Gedved Sem. 1917; Aarsk.; Lærer Fredericia komm. Skolev.; Købmagergades Skole.

Olsen, Peter, Lærer; f. 11. Marts 1906 i Esbjerg; Søn af Togfører J. B. O. og Hustru Ane, f. Nielsen. Odense Sem. 1931; 1. Sept. 1933 Timelærer Fredericia komm. Skolev.; Købmagergades Skole.

Ploug, Aa. K. K., Kommunelærer; f. 30. Maj 1892. Odense Sem. 1913; Lærer Fredericia komm. Skolev.; Købmagergades Skole.

Tofthøj, Søren Peter, Kommunelærer; f. 30. Aug. 1885 i Villerslev v. Hørdum; Søn af Lærer Peder Sørensen og Hustru Karen Lauritsen, f. Toftdal; gift 18. Okt. 1914 m. Marie Magdalene, f. Jensen, f. 22. Juli 1883 i Hansted v. Horsens. Jelling Sem. 1908; 1. Sept. 1908 Vikar Vejle Kommuneskole; 1. Sept. 1909 Holbæk priv. Realskole; 1. Juni 1910 Fredericia komm. Skolev.; 1. Aug. 1911 Timelærer smstds.; 1. Aug. 1913 fast ansat smstds.; Købmagergades Skole; For-

stander for Fredericia Handelsskole; Kredsformand for D. L. F.s 102 A 1921; Medl. af Menighedsraadet for Michaelis Sogn 1930; Formand for Fredericia Kommunelærerforening 1931.

Vetter, Jeppe Johannes, Kommunelærer; f. 19. Marts 1902 i Erritsø; Søn af Grdj. Adolf Frederik V. og Hustru Mette, f. Housted; gift 17. Juli 1925 m. Maren Holt, f. Jensen, f. 24. Nov. 1902 i Erritsø. Jelling Sem. 1923; 1. Nov. 1924 Lærer i Højer; 8. Aug. 1926 Markholt Olesens Realskole, Fredericia; 1. Aug. 1933 Fredericia komm. Skolev.; Købmagergades Skole.

Winding, Poul, Kommunelærer; f. 7. Sept. 1887 i Kbhvn.; Søn af Kommunelærer P. G. W. og Hustru Dorthea Marie, f. Knudsen; gift 18. Okt. 1913 m. Johanne Marie, f. Jacobsen, f. 20. Maj 1889 i Fredericia. Ranum Sem. 1908; Statens Kursus i Tysk 1913—14—15; 11. Aug. 1908 Vikar Fredericia komm. Skolev.; 1. Marts 1910 Timelærer smstds.; 1. Jan. 1913 fast ansat smstds.; Købmagergades Skole.

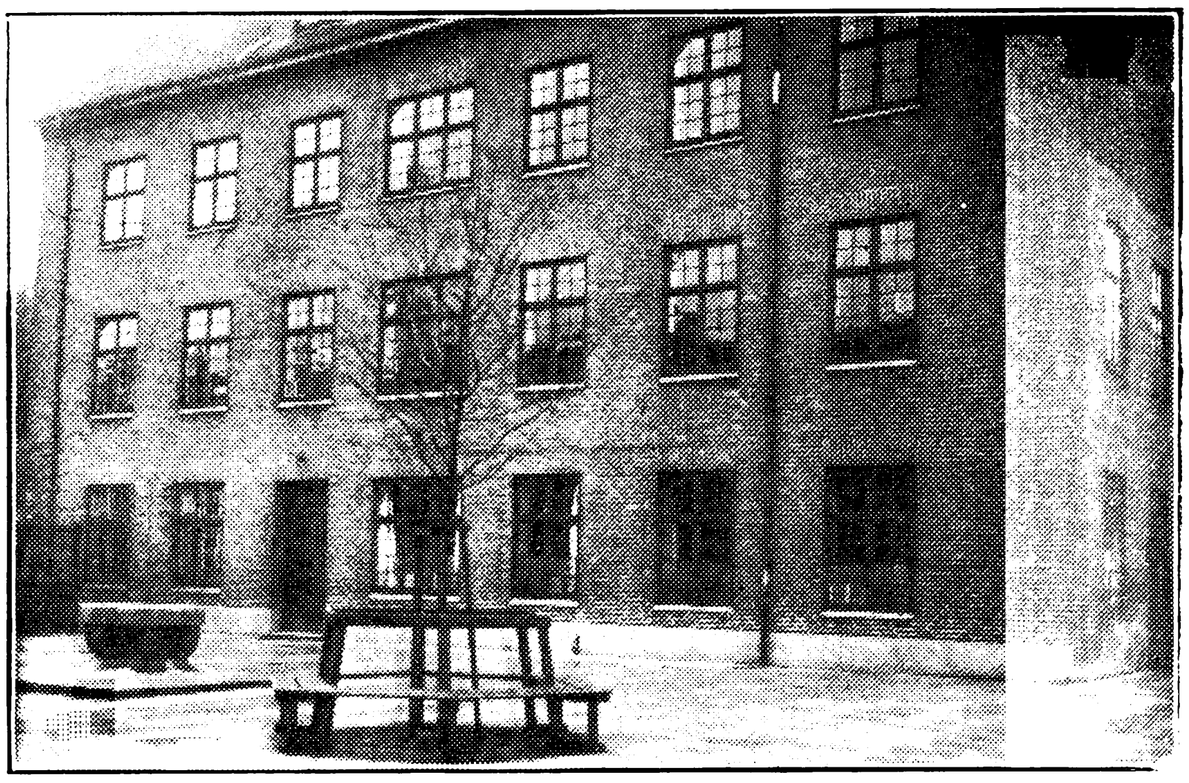

SLESVIGSGADES KOMMUNESKOLE.



Yde, Jens Mathias, Viceinspektør; f. 8. Juli 1889 i Stagstrup; Søn af Grdj. Martin Y. og Hustru Sara, f. Christensen; gift 15. Aug. 1916 m. Gudrun, f. Knudsen, f. 25. Febr. 1892 i Aagaard. Hjørring Sem. 1911; Statens Tegnelærerkursus; Sløjdlærereks.; 1911 Lærer Svendborg Realskole; 1913 Andenlærer og Organist i Asaa; 1915 Førstelærer Aagaard; 1918 Lærer Ringkøbing komm. Borger- og Realskole; 1921 Lærer Fredericia komm. Skolev.; 1927 Viceinspektør smstds.; Slesvigsgades Skole; Medl. af Ligningskomm. 1925—29; Værgeraad fra 1922; Medl. af Byraadet fra 1929; tidl. Medl. af Bestyrelsen for »Hushjælpen«, Kommunelærerforeningen og Borgerskolens Forældreforening.



Ankjær, Niels Albrect, Kommunelærer; f. 30. April 1892 paa Tunø; Søn af Provst emer. E. E. A. og Hustru Johanne, f. Bækkelund; gift 20. Juli 1926 m. Johanne, f. Søbye, f. 14. Maj 1885 i Øster Nykirke. Gedved Sem. 1915; 1. Aug. 1915—17 Realskolelærer Grindsted; 1919 Lærer Skanderborg Realskole; 1920 Grenaa Kommuneskole; 1921 Flensborg Realskole; 1925 Fredericia komm. Skolev.; Slesvigsgades Skole.

Bro, Viggo Johannes Christoffersen, Kommunelærer; f. 24. Jan. 1901 i Fredericia; Søn af fhv. Skovløber Chr. Christoffersen B. og Hustru Kirstine, f. Thygesen Holm; gift 16. April 1929 m. Anna, f. Christensen, f. 13. Maj 1903 i Bøv-



ling. Præliminæreks.; N. Nissum Sem. 1926; Fagkursus i Husflid; 1. Sept. 1926 Enelærer Raagelund Drengehjem; 1928 Vikar Thyborøn; 1929 Bredstrup; 1929 Lærer Fredericia komm. Skolev.; Slesvigsgades Skole; Medl. af Bestyrelsen for Fredericia K. F. U. M.; Medl. af Hovedbestyrelsen for Dansk Spare- og Byggeforening f. Danmark. Formand i Distriktsafd. Jylland-Syd.



Elkjer, Elisabeth Nathalie, Frk., Kommunelærerinde; f. 9. Okt. 1902 i Herslev; Datter af Grdj. Hans E. og Hustru Ansine, f. Sørensen. Haslev Sem. 1925; Tillægseks. i Tysk, Engelsk og Fransk; Studieophold i England og Tyskland; forsk. Feriekursus; 1. Jan.—1. Juni 1926 Vikar Vildbjerg Kommuneskole; 19. Aug. 1926—1. Juli 1927 Ærøskøbing Borger- og Realskole; 1. Marts 1928 Fredericia komm. Skolev.; 1. Juli 1932 Timelærerinde smstds.; 1. Sept. 1933 fast ansat smstds.; Slesvigsgades Skole.



Erichsen, Kirsten, Frk., Lærerinde; f. 29. Febr. 1908 i Fredericia; Datter af Telegrafkontrolør K. E. E. og Hustru Laura, f. Koch. Realeks. 1924; Haderslev Sem. 1931; Feriekursus i Gymnastik; 1. Okt. 1932 Vikar Fredericia komm. Skolev.; Slesvigsgades Skole.

Friderichsen, Lauritz Peter Ole, Kommunelærer; f. 14. Juli 1877 i Tølløse; Søn af Lærer Diderik F. og Hustru Henriette, f. Bache; gift



23. Okt. 1919 m. Johanne M., f. Pedersen, f. 8. Febr. 1890 i Kirkerup Sogn. Jonstrup Sem. 1896; forsk. Kursus; Tillægseks. i Tysk; 1. Jan. 1898 Andenlærer Græsted Skole; 1. Okt. 1902 Enelærer Storeklinte Skole, Vallekilde; 1. Okt. 1907 Førstelærer Nordrup Skole; 1. April 1910 Sæby Skole, Ringsted; 1. Okt. 1920 Havnbjerg Skole, Als; 15. Aug. 1926 Lærer Reformert Skole, Fredericia; 1. Sept. 1928 Fredericia komm. Skolev.; Slesvigsgades Skole.

Gammeltoft, E. J., Frk., Lærerinde; Fredericia komm. Skolev.; Slesvigsgades Skole.

Hansen, Hans Peter Carl Martin, Kommunelærer; f. 30. April 1900 i Fredericia; Søn af Landpostbud Jens Møller H. og Hustru Kristiane, f. Hansen; gift 28. Nov. 1929 m. Johanne Margr., f. Brantzen, f. 8. Juli 1907 i Fredericia. Jelling Sem. 1922; 1. Sept. 1922 Vikar Fredericia komm. Skolev.; 1. Aug. 1927 Timelærer smstds.; 1. Nov. 1928 fast ansat smstds.; Slesvigsgades Skole.

Lauritzen, H., Kommunelærer; f. 14. Juli 1900. Blaagaards Sem. 1921; Lærer Fredericia komm. Skolev.; Slesvigsgades Skole.



Olsen, Enoch Anthon Johannes, Kommunelærer; f. 19. Okt. 1898 i Kbhvn.; Søn af Marinemaler Benjamin O. og Hustru Margrethe, f. Hastrup. Realeks. 1915; K. F. U. M.s Sem. 1920; derefter Lærer v. private Skoler paa Frederiksberg; Faglærereks. i Fysik og Kemi 1926 1. Sept. 1926—1. Juli 1927 Aarsvikar Den højere Almenskole, Fredericia; 1. April 1929 Lærer Fredericia komm. Skolev.; Slesvigsgades Skole; Kasserer v. Skole-Sparekassen v. Slesvigsgades Skole siden 1931.

Pedersen, David, Kommunelærer; f. 4. Febr. 1894 i Kauslunde Sogn, Odense Amt; Søn af Grdj. Peder Jørgen P. og Hustru Ane Marie, f.



Davidsen; gift 4. Aug. 1932 m. Ingeborg Kristine, f. Damslund, f. 11. Dec. 1903 i Broby v. Sorø. Elev paa Askov udvidede Højskole Vinter 1914—15; Odense Sem. 1920; Aarsk. i Geologi, Naturlære, Matematik og Regning 1925—26; Fjernstudium i Pædagogik 1926—27; Geografi (Geologi) 1928—29 og Geografi 1929—30; Smaasløjdkursus i Askov 1928 og 29; Kursus i Træsløjd i Kbhvn. 1931 og 33; Vinteren 1920—21 Lærer Rye Sogns komm. Efterskole; 1921—22 Vinterlærer Bramminge Stationsskole; 1922 Vikar Jerne og Boldesager Skoler; Andenlærer Rybjerg Skole; 1. Nov. 1922 Timelærer Fredericia komm. Skolev.; fast ansat smstds.; Slesvigsgades Skole; Medl. af Forældreforeningens Bestyrelse; tidl. Kasserer for Skolespareforeningen.

Ranløv, Karen Margrethe, Frk., Kommunelærerinde; f. 2. Marts 1902 i Horsens; Datter af Overbetjent P. R. og Hustru Anna, f. Just. Th. Langs Sem. 1926; 1. Aug. 1926 Lærerinde Horsens priv. Realskole; 1. April 1929 Timelærerinde Fredericia komm. Skolev.; 1. Juli 1932 fast ansat smstds.; Slesvigsgades Skole.

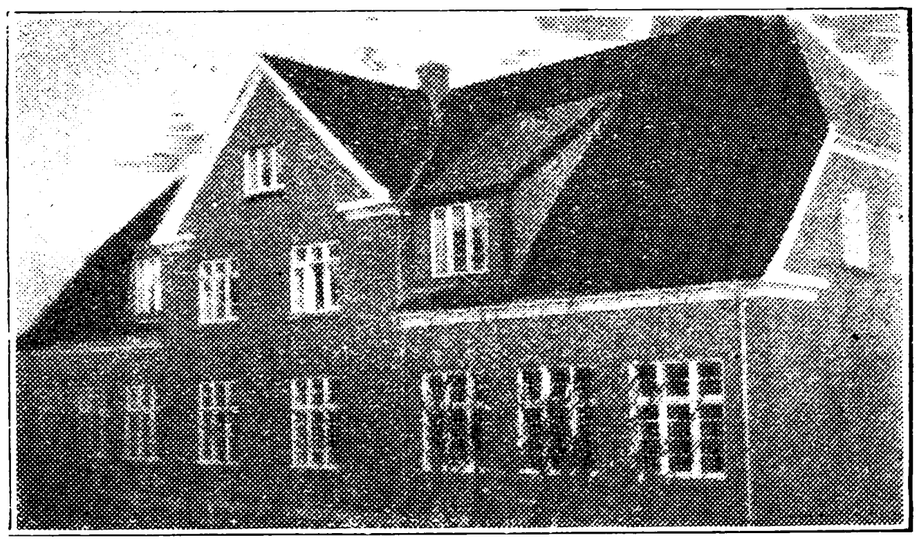

NØRREMARKSKOLEN, OPFØRT 1916.

Jensen, Johannes Iver, Førstelærer; f. 22. Febr. 1901 i Ebberup, Fyn; Søn af Drænsmester A. J. J. (død) og Hustru Karen, f. Hansen; gift 17. Okt. 1925 m. Karen Marie, f. Pedersen, f. 20. Dec. 1897 i Dreslette, Fyn. Odense Sem. 1925; 1. Nov. 1931 Førstelærer Fredericia komm. Skolev.; Nørremarksskolen.

Henriksen, Elisabeth Margrethe, Frk., Lærerinde; f. 10. Jan. 1909 i Fredericia; Datter af Skotøjshdlr. H. H. og Hustru Maren, f. Jensen. Præliminæreks. 1925; Femmers Sem. 1930; 11. Sept. 1930 Vikar Fredericia komm. Skolev.; Nørremarkskolen.

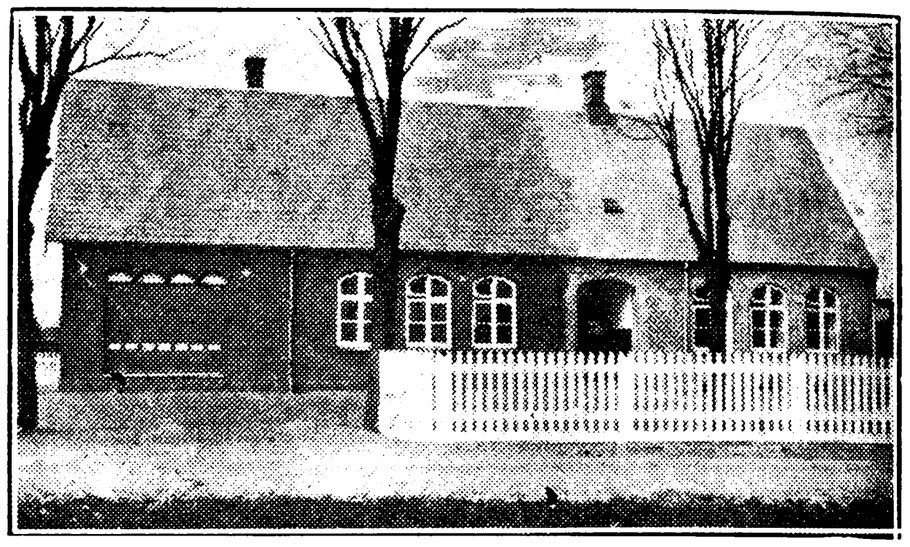

SØNDERMARKSKOLEN.



Jessen, Niels Christian, Førstelærer; f. 19. Aug. 1875 i Ullerup; Søn af Lærer P. F. J. og Hustru Christine, f. Moos; gift 30. April 1905 m. Ingeborg M., f. Hansen, f. 3. Juni 1882 i Odense. Præliminæreks. 1893; Jelling Sem. 1896; forsk. Kursus; 15. Aug. 1896 Hjælpelærer Debel Skole paa Fur; 23. Jan. 1897 Vikar Fredericia komm. Skolev.; 1. Maj 1897 Assens komm. Skolev.; 1. Aug. 1897 Hjælpelærer Søby Skole pr. Assens; 1. Jan. 1898 Vikar Fredericia komm. Skolev.; 1. Marts 1898 Lærer og Organist Egebjerg Skole pr. Horsens; 1. April 1899 Lærer Fredericia komm. Skolev.; 1. Juni 1910 Førstelærer Søndermarkskolen; Tilsynsførende for Plejebørn v. Kbhvn.s Magistrat; Lærer v. Teknisk Skole, Fredericia, 1899; Inspektør smstds. 1932.

Meldgaard, Anders Christian Olesen, Kommunelærer; f. 14. Febr. 1890 i Ryde pr. Vinderup; Søn af Grdj. Just O. M. og Hustru Christine, f. Lauridsen; gift m. Karen M., f. Nielsen, f. 27. Dec. 1890 i Pjedsted. Jelling Sem. 1918; 1. Sept. 1918 Vikar Fredericia Borgerskole; 8. Marts 1920 Enelærer Hjortvad Skole, Sønderjylland; 1. Juli 1932 Lærer Fredericia komm. Skolev.; Søndermarkskolen.



Rahbek, Dorthea Kirstine, Frk., Forskolelærerinde; f. 20. Maj 1897 i Borris; Datter af Grdj.

H. S. R. og Hustru Oline, f. Pedersen. Th. Langs Forskolesem. 1918; Organisteks. 1918; 1. Sept. 1918 Vikar Aastrup Skole pr. Katterød; 1. Nov. 1918 Vinterlærerinde Astrup Skole, Faster Sogn; 11. Juli 1919 Vikar Karup Skole; 1. Dec. 1919 Forskolelærerinde smstds.; 1. Jan. 1923 Fredericia komm. Skolev.; Søndermarkskolen; Medl. af Bestyrelsen for K. F. U. K. i Fredericia.

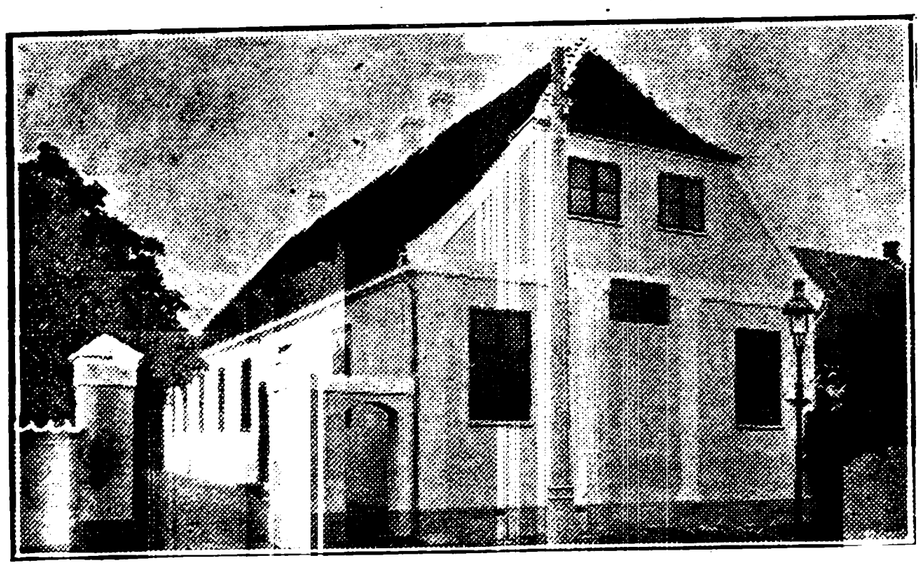

REFORMERT SKOLE I FREDERICIA, OPFØRT 1820—21.



Staehelin, Wilhelm, Skolebestyrer; Præst v. den reformerte Menighed i Fredericia; f. 22. April 1866 i Basel, Schweiz; Søn af Silkebaandfabrikant Christoph S. og Hustru Bertha, f. Reber. Theologisk Embedseks.; 1897 Præst og Førstelærer i reformert Menigheds Skole i Fredericia; siden April 1929 Skolens Bestyrer, uden Undervisning; Formand for Menighedens Skolekommission siden 1897.



Hansen, Anna Marie Karoline, Frk., Lærerinde; f. 10. Sept. 1873 i Fredericia; Datter af Murermester Carl Martin H. og Hustru Marie, f. Deleuran. Handelsskolen; 1. Aug. 1899 Lærerinde Reformert Skole i Fredericia.

Jagd, Ewald Oemann, Lærer; f. 5. Aug. 1907 i Fredericia. 1. April 1929 Lærer Reformert Skole i Fredericia.

Meyer, Ernst August, Lærer; f. 13. Nov. 1897 i Rudkøbing. 1. April 1928 Lærer Reformert Skole i Fredericia.

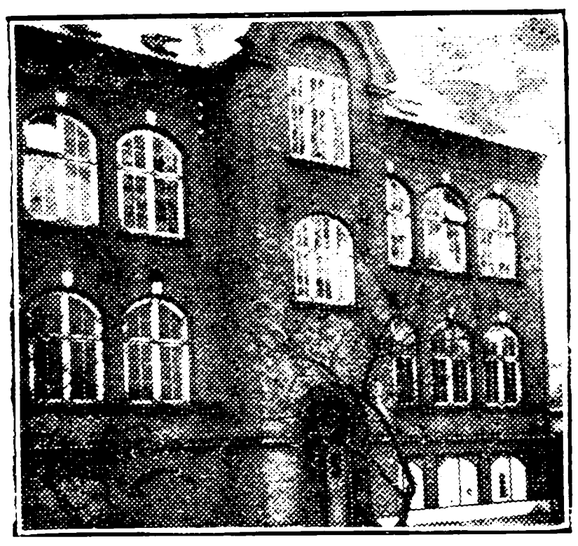

SANKT KNUDS SKOLE.



Olrik, Jakob Baden, Forstander; Sognepræst; katolsk Kammerherre; f. 19. Aug. 1881 i Estvad; Søn af Sognepræst Vilhelm O. og Hustru Elisa, f. Møller. Cand. juris. 1905; 5½ Aars Studieophold v. Universiteter i Tyskland, Østrig og Italien; 1905—06 Herredsfuldmægtig i Sæby Købstad; 1906—11 Herredsfuldmægtig i Køge Købstad; 1916—17 Vikar v. Rosenkranskirken i Kbhvn.; 1917—17. Marts 1922 Biskoppens Sekretær i Kbhvn., i samme Tidsrum i Sibirien som Delegeret v. d. danske Gesandtskab i Petrograd og som Stedfortræder for den østrigske Armé-Biskop; 17. Marts 1922—13. Dec. 1922 Apostolisk Pro-Vikar for Danmark og Island; 12. Maj 1923—1. Okt. 1932 Sognepræst v. Sct. Michael Kirke, Kolding; 1. Okt. 1932 Forstander for Sct. Knuds Skole, Fredericia og Sognepræst for d. kat. Menighed. Litt. Arb.: Litani — som er oversat til Polsk, Tysk og Fransk.

Agnes, Søster, Lærerinde; Sankt Knuds Skole.

Elisabeth, Søster, Lærerinde; Sankt Knuds Skole.

Munk, A., Lærer. 5 Aars Uddannelse i Frankrig; Lærer Sankt Knuds Skole.

Pia, Søster, Lærerinde; Sankt Knuds Skole.

Theresia, Søster, Lærerinde; Sankt Knuds Skole.

KOLDING KOMMUNE.

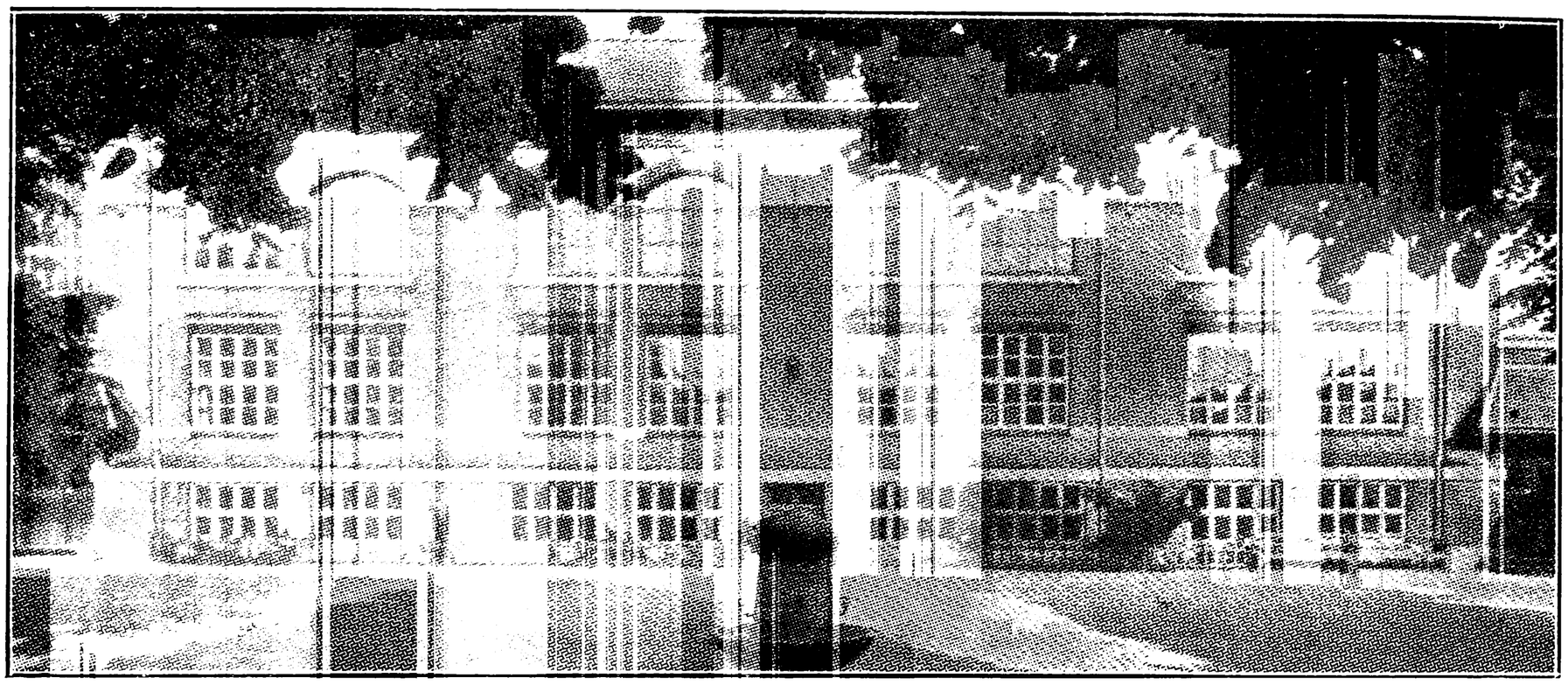

KOLDING KOMMUNALE DRENGESKOLE.



Hølund, Immanuel Mikkelsen, Overlærer; f. 24. Nov. 1882 i Møborg; Søn af Førstelærer P. M. H. og Hustru Madsine, f. Christensen; gift 25. Okt. 1908 m. Valborg, f. Nielsen, f. 1. Maj 1880 i Harreskov (Assing). Ranum Sem. 1904; Aarsk. i Engelsk og Matematik; flere Feriekursus; 1. Okt. 1904 Andenlærer Staby Vinterlærersem.; 1. Jan. 1906 Andenlærer Assendrup (Engom); 26. Nov. 1906 Lærer Horsens komm. Mellem- og Realskole; 1. Aug. 1927 Overlærer Kolding kommunale Drengeskole; Formand for Kolding K. F. U. M.

Aagaard, J. J., Kommunelærer; f. 31. Aug. 1885. Silkeborg Sem. 1906; Lærer Kolding komm. Drengeskole.

Alminde, Aage, Kommunelærer; f. 2. Juli 1886 i Viuf; Søn af Lærer Peter Madsen og Hustru Maren Marie, f. Pedersen Almind; gift 8. Nov. 1914 m. Dagny, f. Østerlid, f. 28. Jan. 1886 i Fjerritslev. Silkeborg Sem. 1907; forsk. Feriekursus; 15. Aug. 1907 Vikar Silkeborg komm. Skolev.; 1. Nov. 1907 Lærer Aale Efterskole; 1. Maj 1908—15. Juli 1908 Vikar Kolding komm. Drengeskole; 1. April 1909 Lærer smstds.

Crüger, R. W., Kommunelærer; f. 28. Nov. 1899. Jelling Sem. 1920; Lærer Kolding komm. Drengeskole.

Enevoldsen, F. V. K., Kommunelærer; f. 18. Aug. 1885. Ranum Sem. 1911; Uddannelse i Sløjd; Lærer Kolding komm. Drengeskole.

Eriksen, E., Kommunelærer; f. 24. Marts 1877. Blaagaards Sem. 1905; Lærer Kolding komm. Drengeskole.



Eriksen, Erik Karl Johan, Kommunelærer; f. 1. Okt. 1863 i Silkeborg; Søn af Brugsforeningsuddeler Erik Nielsen og Hustru Mette Kirstine, f. Eriksen; gift 29. Marts 1902 m. Louise, f. Groule, f. 29. Maj 1888 i Ebeltoft. Gedved Sem. 1883; Kursus i Tysk; 1887 Timelærer Ringkøbing Skolev.; 6. Aug. 1887 kst. Lærer Kolding komm. Skolev.; 1. Sept. 1887 fast ansat smstds.; Kolding komm. Drengeskole; kommunal Revisor 1908—12. (Afsked 30. Sept. 1933).

Gammelgård, Anders, Kommunelærer; f. 29. Marts 1896 i Kolding; Søn af Lærer Jens G. og Hustru Jensine, f. Hansen; gift 3. Sept. 1921 m. Jensine Petrea, f. Kristensen, f. 9. Dec. 1894 i Thorstrup Sogn. Jelling Sem. 1918; Studentereks.; Kursus i Tegning; 11. Juli 1918 Vikar Kolding komm. Drengeskole; 1. Nov. 1919 Horsens; 1. Maj 1920 Kolding; 1. Dec. 1920 Timelærer smstds.; 1. Nov. 1921 fast ansat smstds.; Kolding komm. Drengeskole.

Hahn, Niels Christian Frederiksen, Kommunelærer; f. 3. Nov. 1883 i Hvam, Viborg; Søn af



Landmand Frederik H. og Hustru Lucie Kristine, f. Nielsen; gift 16. Aug. 1914 m. Betty Sigfrid, f. Nielsen, f. 20. Aug. 1889 i Tvis. N. Nissum Sem. 1911; flere Feriekursus v. Lærerhøjskolen, Dansk Sløjdlærerskole og Købmandsskolen; Studierejse til Sverige 1922; 1911 Hjælpelærer Lomborg sdr. Skole (Lemvig); 1913 Førstelærer smstds.; 1915 Timelærer Kolding komm. Skolev.; fast ansat smstds.; Kolding komm. Drengeskole; Lærer v. Kolding Købmandsskole; Medl. af Menighedsraadet; Kasserer for Kolding Børnehjem.

Hansen, H. A., Kommunelærer; f. 26. Juni 1892. Gedved Sem. 1913; Lærer Kolding komm. Drengeskole.

Jørgensen, Frovin Schultz, Kommunelærer; f. 27. Okt. 1902 i Vejlby v. Grenaa; Søn af Førstelærer Carl Martin J. og Hustru Agnes Hedvig, f. Thomsen; gift 10. Aug. 1928 m. Lærerinde Erikline Marie, f. Nielsen, f. 22. Nov. 1904 i Haderslev. Haderslev Sem. 1927; 1. Aug. 1927 Lærer Kolding priv. Realskole; 1. Aug. 1930 Aarsvikar Kolding komm. Skolev.; 1. Nov. 1931 Timelærer smstds.; 1. Maj 1933 fast ansat Kolding komm. Drengeskole.



Kragh, Carl Christian, Kommunelærer; f. 6. Okt. 1875 i Skærup; Søn af Lærer Søren Lauridsen K. og Hustru Frederikke, f. Rosenvold; gift 20. Okt. 1907 m. Jacobine Sofie Johanne Victoria, f. Schrøder Fiedler, f. 1. April 1885 i Skælskør. Præliminæreks. 1892; Silkeborg Sem. 1895; Sløjdlærerkursus 1902—03—04; 1. Sept. 1895 Hjælpelærer Lindbjerg, Ølgod Sogn; 1. Maj 1898 Lærer Skanderborg Realskole; 20. Aug. 1899 Vikar Kolding; 20. Aug. 1901 Timelærer smstds.; 20. Aug. 1902 fast ansat smstds.; Kolding komm. Drengeskole.

Køster, Gunnar, Kommunelærer; f. 18. Juni 1879 i Østbirk; Søn af Sognepræst Holger K. og Hustru Camilla, f. Olsen; gift 3. Jan. 1905 m. Anna Dorthea, f. Brems, f. 10. Marts 1879 i Brøndsted. Polyt. Student 1898; Vordingborg Sem. 1904; Aarsk. i Gymnastik 1899—1900; Svømmekursus 1900; Sløjdkursus 1904—05; Eks. i Svømning 1910; korte Kursus; 1904 Lærer Marselisborg Kostskole; 1906 Kolding komm. Forskole; 1915 Kolding komm. Drengeskole; Leder af A. G. F. (Aarhus); Leder af Kolding Gymnastikforen. fra 1906 og af Kolding Idrætsforening; Sekretær for de samv. Afholdsselskaber i Kolding; Medl. af Bestyrelsen for Kolding Afholdsforening; Medstifter af Folkedanseforeningen.

Lembøl, Erling Gunnar Folmer, Lærer; f. 14. Maj 1909 paa Frederiksberg; Søn af Overbetjent i Kriminalpolitiet Chr. Vilh. L. og Hustru A. F. J., f. Petersen; gift 15. Okt. 1932 m. Else, f. Westergaard, f. 20. Okt. 1899 i Horsens. K. F. U. M.s Sem. 1931; Handelsmedhjælpereks.; 3 Aars Udd. i Handelen; 15. Aug. 1931 Vikar, 1. Aug. 1932 Timelærer Sdr. Vang Skole; nu Kolding komm. Drengeskole.

Madsen, O., Kommunelærer; f. 23. Okt. 1895. Gedved Sem. 1916; Lærer Kolding komm. Drengeskole.

Mortensen, Kristen, Kommunelærer; f. 19. April 1884 i Andrup, Skads Sogn; Søn af Tømrermester Thomas M. og Hustru Mathilde, f. Christensen; gift 4. Marts 1917 m. Nicoline, f. Bagger, f. 24. Febr. 1888 i Klejtrup. Haslev Sem. 1913; Aarsk. i Tysk og Dansk; 15. Aug. 1913 Vikar Esbjerg komm. Mellemskole; 1. Nov. 1916 Vikar Kolding komm. Forskole; 1. Jan. 1917 fast ansat smstds.; 1. April 1933 Kolding komm. Drengeskole.

Munk, Karl Peter Emil, Kommunelærer; f. 24. Jan. 1883 i Aagaard, Starup; Søn af Bødker H. B. M. og Hustru Gertrud, f. Petersen; gift 27. Okt. 1916 m. Maria, f. Lomholt Thomsen, f. 28. Juli 1892 i Bramdrup. Jelling Sem. 1904; Tillægseks. i Tysk; Aarsk. i Dansk og Tysk; flere Feriekursus; Kursus v. Universitetet i Jena; 1907 Lærer Kolding komm. Drengeskole; Kasserer for Kolding Højskoleforening.



Nørgaard, May Jørgen, Kommunelærer; f. 15. Jan. 1906 i Loutbrogaard pr. Terndrup, Lyngby Sogn, Aalborg Amt; Søn af Grdj. Niels Jørgen N. og Hustru Else Marie, f. Jensen. Præliminæreks.; Jelling Sem. 1927; Tillægseks. i Engelsk; Gymnastikkursus paa Ollerup; Bogføringskur-

sus paa »Den handelsvidenskabelige Anstalt«; 1. Okt. 1927 Vikar i Førstelærerembedet Terndrup Skole; Vikar Vive Hedeskole, Hadsund, Haslevgaarde Skole, Als, Østjyll., Hostruphuse Skole, Hobro komm. Skolev.; 1. April 1929 Kolding komm. Skolev.; 1. Maj 1930 Timelærer smstds.; 1. Nov. 1931 fast ansat smstds.; Kolding komm. Drengeskole; Lærer v. Kolding Købmandsskole fra 1930.

Pedersen, Hagbard, Kommunelærer; f. 4. Jan. 1893 i Hinnerup; Søn af Lærer Christen P. og Hustru Anne, f. Terp; gift 22. Okt. 1921 m. Katrine, f. Bjerre-Madsen, f. 18. Febr. 1897 i Kolding. Haslev Sem. 1914; 1. Aug. 1914 Lærer Vamdrup Realskole; 1. Jan. 1915 Andenlærer Karise; 1. April 1919 Timelærer Kolding komm. Skolev.; 1. Juni 1920 fast ansat smstds.; Kolding komm. Drengeskole.

Rambøll, Viggo J., Kommunelærer; Løjtnant; f. 18. Okt. 1886 i Odense; Søn af Snedkermester Nikolai J. R. og Hustru Simonia, f. Rasmussen; gift 10. Nov. 1917 m. Ruth, f. Pinborg, f. 15. Juni 1891 i Brylle. Odense Sem. 1913; 1. Juni 1920 Lærer Kolding komm. Drengeskole. Litt. Arb.: Regnebog for Handelsskoler.

Thomsen, Thomas Peter, Kommunelærer; f. 2. Sept. 1866 i Segalt, Randers Amt; Søn af Grdj. Anders Laue T. og Hustru Mette Kirstine, f. Laursen; gift 14. Nov. 1915 m. Marie, f. Hornbek, f. 8. Aug. 1876 i Hørning, Randers Amt. Jelling Sem. 1894; Aarsk. 1899—1900; 1. Okt. 1894 Lærer Den sønderjydske Efterskole i Hejls; 21. April 1897 Kolding komm. Skolev.; Kolding komm. Drengeskole; Medl. af Menighedsraadet siden 1912; Medl. af Dansk Skoleforenings Styrelse siden 1924.

Transbøl, Peter Nielsen, Kommunelærer; f. 16. April 1877 i Transbøl, Horne Sogn; Søn af Smed Niels Pedersen og Hustru Kirsten, f. Pedersen; gift 8. Okt. 1904 m. Ane Marie, f. Jørgensen, f. 9. Dec. 1881 i Asp, Horne Sogn. Ranum Sem. 1900; 15. April 1903 Lærer Kolding komm. Skolev.; Kolding komm. Drengeskole; Medl. af Bestyrelsen for Kolding Husflidsskole fra 1913, Formand fra 1932.

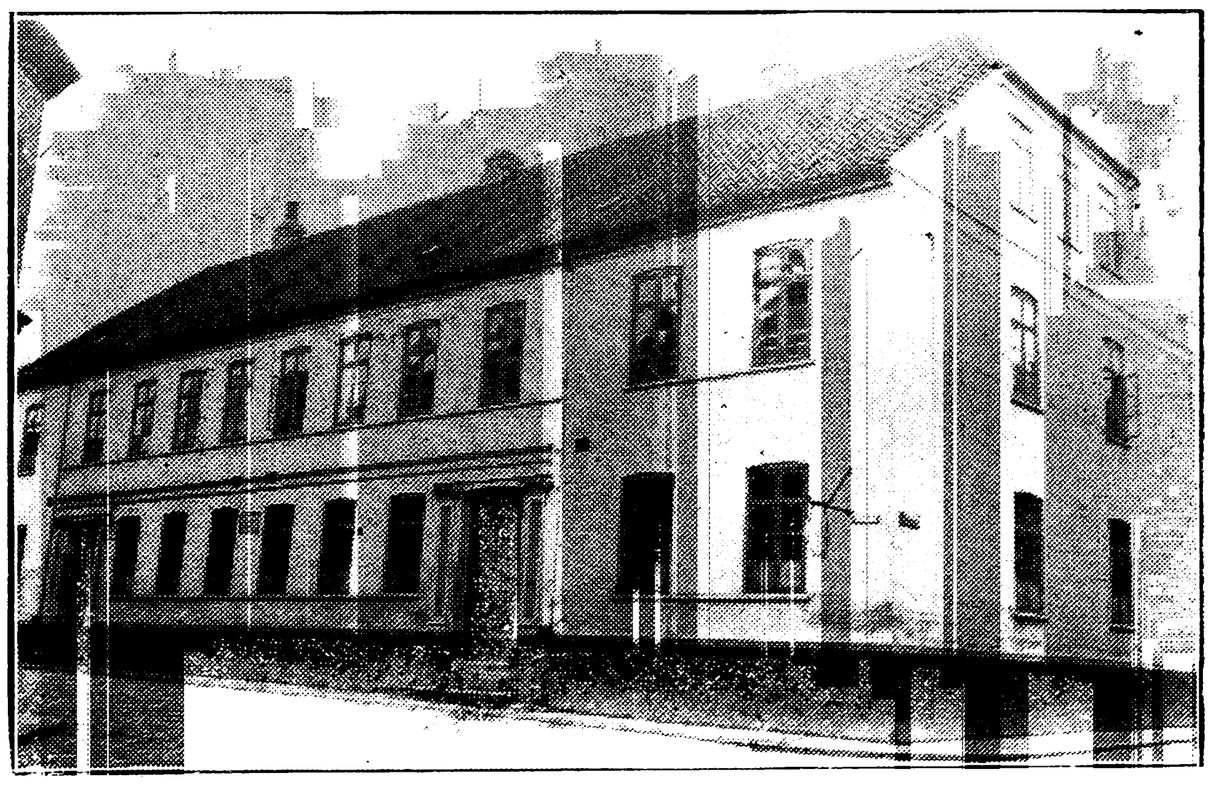

KOLDING KOMMUNALE FORSKOLE.

Deissner, Katrine Theodora, Frk., Overlærer; f. 2. Jan. 1875 i Kolding; Datter af Kreatureksportør Theodor D. og Hustru Katrine, f. Sørensen. Alm. Forberedelseseks.; Femmers Sem. 1899; 1. April 1901 kst. Lærerinde Kolding komm. Skolev.; 1. Nov. 1903 fast ansat smstds.; 7. Aug. 1916 Overlærer Kolding komm. Forskole.



Bjerre-Madsen, Mads Peter, Kommunelærer; f. 2. Dec. 1889 i Kolding; Søn af Murermester Jens B.-M. og Hustru Ane, f. Bjerre; gift 11. Juli 1926 m. Alma Marie, f. Christensen, f. 29. Juli 1897 i Frederikshavn. Præliminæreks. 1905; Haslev Sem. 1910; Aarsk. 1925—26; 6 Feriekursus; 22. Aug. 1910 Vikar Kolding; 1. Jan. 1911 Bjert-Binderup; 1. April 1911 Frederikshavn; 1. Nov. 1911 Timelærer smstds.; 1. Febr. 1917 fast ansat Kolding komm. Skolev.; Kolding komm. Forskole; tidl. Medl. af St. Nicolaj Kirkes Menighedsraad, senere af Kristkirkens; Forstander for Kristkirkens Søndagsskole.

Christensen, J. T. Bagger, Lærer; f. 23. Juni 1910. N. Nissum Sem. 1931; 1. Febr. 1933 Timelærer Kolding komm. Forskole.

Eriksen, Th. F., Frue, Kommunelærerinde; f. 27. Maj 1877. Silkeborg Sem. 1900; Aarsk.; Lærerinde Kolding komm. Forskole.

Hansen, Maria Magdalene, Frk.; Kommunelærerinde; f. 5. Sept. 1896 i Kolding; Datter af Forvalter Peter H. og Hustru Birthe Kathrine, f. Madsen Kokjær. Alm. Forberedelseseks. 1912; Th. Langs Sem. 1919; Gymnastiklærerindeeks. 1927; 1. Aug. 1919 Lærerinde v. Frk. Valeurs Mellem- og Realskole, Frederikshavn; 1. Nov. 1921 Vikar Kolding; 1. Aug. 1927 fast ansat Kolding komm. Forskole.

Henriksen, Ole Peder, Kommunelærer; f. 30. Okt. 1877 i Everdrup Sogn, Præstø Amt; Søn af Grdj. Peder H. og Hustru Anna, f. Andersen; gift 2. Juni 1906 m. Kirstine Anine, f. Viuff, f. 21. April 1877 i Seest Sogn. Vordingborg Sem. 1903; Aarsk. 1909—10; 1. Sept. 1903 Hjælpelærer Bølling, Egtved Sogn; 1. Sept. 1904 Tredielærer Seest Skole, Seest Sogn; 1. April 1906 Førstelærer Gejsing Skole, Andst Sogn; 1. Dec. 1910 Lærer Kolding komm. Skolev.; Kolding komm. Forskole.

Jensen, Anna Kirstine, Frk., Kommunelærerinde; f. 28. Nov. 1892 i Hjarup; Datter af Grdj. Ernst J. og Hustru Anna Marie, f. Hansen. Haslev Sem. 1913; korte Kursus; Aarsk.; 1. Aug. 1913 Lærerinde v. Frk. V. Valeurs Mellem- og Realskole, Frederikshavn; Aug. 1915 Vikar Frederikshavn Kommuneskole; 1. Dec. 1916 Timelærerinde Kolding komm. Skolev.; 1919 fast ansat smstds.; Kolding komm. Forskole.



Kildegaard Sørensen, Gunnar, Kommunelærer; f. 12. Marts 1899 i Gjesten; Søn af Førstelærer H. P. S. og Hustru Anna Marie, f. Schousen. Præliminæreks.; Jelling Sem. 1920; Kursus i Tysk, München 1932; 1920 Friskolelærer i Ø. Nykirke; 1921 Vikar Kerteminde Borger- og Realskole; 1921 Andenlærer Langtved Skole; 1923 Vikar Kolding komm. Skolev.; 1929 fast ansat smstds.; Kolding komm. Forskole; Regnskabsfører for Skolesparekassen.

Knudsen, Alma Kathrine, Frk., Kommunelærerinde; f. 29. Sept. 1887 i Kolding; Datter af Arkitekt J. P. K. og Hustru Kristiane Marie, f. Jensen. Præliminæreks. 1904; N. Zahles Sem. 1913; 1. Dec. 1916 fast ansat Kolding komm. Skolev.; Kolding komm. Forskole.

Køster, Anna Dorthea, f. Brems, Frue; Kommunelærerinde; f. 10. Marts 1879 i Brøndsted; Datter af Grdj. Søren Nielsen B. og Hustru Dorthea, f. Bjerre; gift 3. Jan. 1905 m. Gunnar K., f. 18. Juni 1879 i Østbirk. Vordingborg Sem. 1904; 1901 Lærerinde Øvelsesskolen Vordingborg; 1905 Marselisborg Kostskole; 1906 Kolding komm. Forskole; Medl. af Menighedsraadet i Kolding; Medl. af Kredsstyrelsen for Danmarks Lærerforening.

Lafferenz, M. T., Kommunelærerinde; f. 30. Jan. 1869. Lærerinde Kolding komm. Forskole.

Lembøl, Else, f. Westergaard, Frue, Kommunelærerinde; f. 20. Okt. 1899 i Horsens; Datter af Læge Henry Julius W. og Hustru Bodil Kathrine, f. Hansen; gift 15. Okt. 1933 m. Erling Gunnar Folmer L., f. 14. Maj 1909 paa Frberg. Ribe Sem. 1925; 1. Sept. 1929 Lærerinde Kolding komm. Forskole.

Møller, Marie Kirstine, Frk., Kommunelærerinde; f. 3. Dec. 1880 i Skive; Datter af Lærer Jørgen Petersen M. og Hustru Caroline, f. Nielsen. Præliminæreks.; Horsens Sem. 1902; Aarsk.; Feriekursus i Gymnastik; 1. Sept. 1902 Lærerinde Vester Vamdrup; 15. Aug. 1904 Kolding komm. Skolev.; Kolding komm. Forskole.

Petersen, E. E., Frk., Kommunelærerinde; f. 28. Nov. 1903. N. Zahles Sem. 1925; 1. Maj 1933 Lærerinde Kolding komm. Forskole.

Schou, Inger, Frk., Kommunelærerinde; 1. Febr. 1934 Lærerinde Kolding komm. Forskole.

Simonsen, Alma Anine, Frk., Kommunelærerinde; f. 26. Okt. 1893 i Kolding; Datter af Købmd. Søren Therkel S. og Hustru Henriette, f. Petersen. Th. Langs Sem. 1916; Aarsk.; 1. Nov. 1921 Lærerinde Kolding komm. Skolev.; Kolding komm. Forskole. (Død 30. Sept. 1933.)



Søgaard Andersen, Arnold, Kommunelærer; f. 27. Febr. 1904 i Hyllinge; Søn af Forstander Anders Søgaard A. og Hustru Karen, f. Johansen. Realeks.; Jelling Sem. 1928; 1928—30 Vikar Vonsild By Skole, Kolding højere Almenskole, Forskolen til højere Almenskole, Døtreskolen af 1881; 1. Maj 1930 Vikar Kolding komm. Skolev.; 1. Sept. 1930 Timelærer smstds.; 1. Febr. 1933 fast ansat smstds.; Kolding komm. Forskole; Formand for Kolding Ungdomssamfund fra 1931.

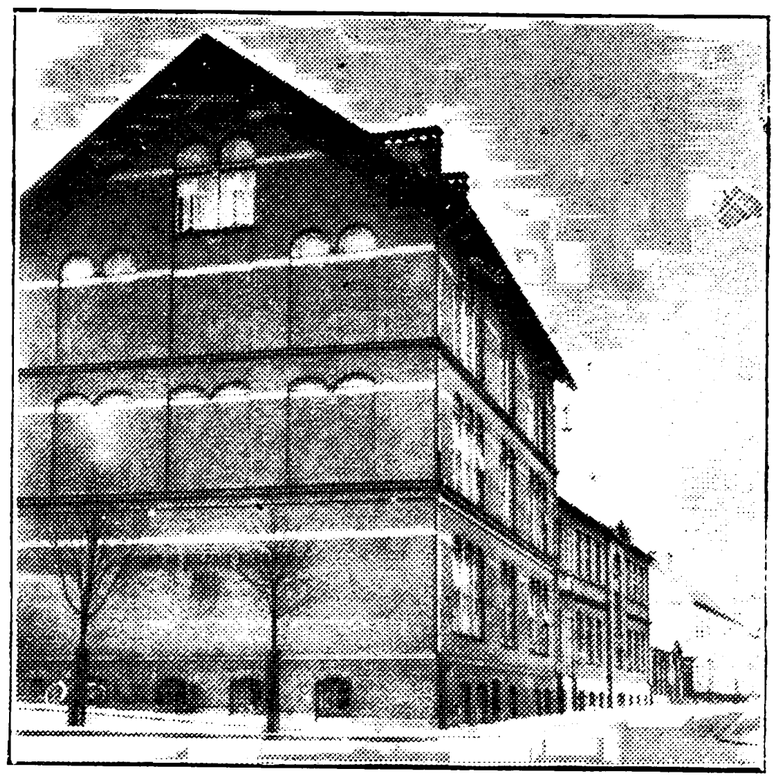

KOLDING KOMMUNALE PIGESKOLE.

Blom, P., Skoleinspektør og Overlærer; f. 28. Okt. 1882. Jelling Sem. 1903; Skoleinspektør Kolding komm. Skolev. og Overlærer Kolding komm. Pigeskole.

Aschlund, K., Frk., Kommunelærerinde; f. 6. April 1887. Th. Langs Sem. 1910; Tillægspr. i Engelsk; Aarsk.; Statens Skolekøkkenlærerindekursus; Lærerinde Kolding komm. Pigeskole.

Baumgartz, Th., Kommunelærerinde; f. 17. Okt. 1889. Odense Sem. 1912; Lærerinde Kolding komm. Pigeskole.



Bay Olsen, Clara, Frk., Kommunelærerinde; f. 14. Juni 1885 i Farstrup; Datter af Præst Rudolf Bay O. og Hustru Mathilde, f. Bay. Odense Sem. 1908; Aarsk 1914—15; 1. Sept. 1908 Vikar Vejle Borgerskole; 15. April 1909 Aarsvikar Kolding komm. Skolev.; 1. Juli 1910 fast ansat smstds.; Kolding komm. Pigeskole.

Bertelsen, J., Kommunelærerinde; f. 1. Juni 1879. Silkeborg Sem. 1902; Lærerinde Kolding komm. Pigeskole.

Christensen, G., Kommunelærerinde; f. 24. Dec. 1901. Haslev Sem. 1930; 1. Juni 1933 Lærerinde Kolding komm. Pigeskole.

Christensen, Mathias, Kommunelærer; f. 13. Juni 1883 i Vejstruprød v. Kolding; Søn af Snedkerm. Jens C. og Hustru Christine, f. Duus; gift 8. Aug. 1920 m. Marta, f. Kure, f. 16. April



1893 i Nyker, Bornholm. N. Nissum Sem. 1904; Aarsk. 1909—10; 1. Nov. 1905 Andenlærer Sdr. Stenderup v. Kolding; 1908 Lærer Kolding komm. Forskole; 1916 Kolding komm. Pigeskole; Medudg. af: »Nissum-Staten« 1919, Skolesangbogen »Arvesølv« I 1926, II 1931 (Smaabørn), »Fortællende Digte til Skolebrug« 1932.

Clausen, S., Kommunelærerinde; f. 8. April 1895. Aarhus Sem. 1916; Lærerinde Kolding komm. Pigeskole.

Deissner, M., Kommunelærerinde; f. 23. Sept. 1866. Femmers Sem. 1894; Aarsk.; Lærerinde Kolding komm. Pigeskole.

Fjellander, Agnes, Frk., Kommunelærerinde; f. 18. Sept. 1891 i Kolding; Datter af Skræddermester Jens O. F. og Hustru Maren, f. Jørgensen. Præliminæreks. 1907; Aarhus Sem. 1914; Aarsk. 1929—30; 1. Aug. 1916 Timelærerinde Kolding komm. Pigeskole; 1. April 1920 fast ansat smstds.

Hansen, Dorthea Marie, f. Henriksen, Frue, Kommunelærerinde; Datter af Gaardskarl Anders H. og Hustru Anna Kathrine, f. Wulff; gift 20. Maj 1917 m. Robert H., f. 29. Nov. 1889 i Kolding. Præliminæreks.; Th. Langs Sem. 1912; Tillægseks. i Tysk; Statens Kursus i Haandarbejde 1931; 1912 Vikar Kolding komm. Skolev.; 1. Nov. 1915 Timelærerinde smstds.; 1. Aug. 1916 fast ansat smstds.; Kolding komm. Pigeskole;

Medl. af Bestyrelsen for Børnenes Vel; Feriehjem og Fritidshjem 1927—33.

Juhl, K., Frk., Kommunelærerinde; f. 20. Juni 1890. Femmers Sem. 1913; Lærerinde Kolding komm. Pigeskole.

Kjærgaard, A., Frk., Kommunelærerinde; f. 1. Okt. 1893. Gedved Sem. 1916; Aarsk.; Lærerinde Kolding komm. Pigeskole.

Knudsen, Kristine, Frk., Kommunelærerinde; f. 4. Nov. 1886 i Elsø (Nykøbing M.); Datter af Førstelærer Niels K. og Hustru Kristine, f. Damgaard Nielsen. Silkeborg Sem. 1910; Aarsk.; Tillægseks. i Tysk; 1. Okt. 1910 kst. Andenl. Grinderslev Skole; 1. Okt. 1911 Lærerinde Nykøbing M. Kommuneskole; 1. Dec. 1921 Kolding komm. Pigeskole.

Krogh, B., Frk., Kommunelærerinde; f. 18. Febr. 1888. Th. Langs Sem. 1910; Lærerinde Kolding komm. Pigeskole.

Mortensen, E., Frk., Kommunelærerinde; f. 15. Marts 1895. Th. Langs Sem. 1917; Statens Skolekøkkenlærerindekursus; Lærerinde Kolding komm. Pigeskole.

Nielsen, J., Frk., Kommunelærerinde; f. 9. Juni 1881. Ribe Sem. 1903; Lærerinde Kolding komm. Pigeskole. (Død 6. Nov. 1933.)

Nørgaard, Agnes Louise Marie, Frk.; Kommunelærerinde; f. 24. Dec. 1889 i Kolding; Datter af Lærer Niels S. N. og Hustru Johanne J., f. Jensen. Præliminæreks.; Th. Langs Sem. 1912; Aarsk.; Tillægseks. i Tysk; 3. Sept. 1912 fast Vikar Kolding komm Pigeskole; 1. Nov. 1915 fast ansat smstds.; Bibliotekar for Børnebiblioteket 1924—31.

Rasmussen, H., Frk., Kommunelærerinde; f. 7. Maj 1884. Th. Langs Sem. 1912; Aarsk.; Lærerinde Kolding komm. Pigeskole.

Ryge, Karen Bartholine, Frk., Lærerinde; f. 11. Dec. 1906. Skaarup Sem. 1930; 1. Febr. 1934 Timelærerinde Kolding komm. Pigeskole.

Schou, Elna Margrethe, Frk., Kommunelærerinde; f. 15. Febr. 1908. Odense Sem. 1930; 1. April 1933 Timelærerinde Kolding komm. Pigeskole; 1. Febr. 1934 fast ansat smstds.

Søgaard, Caroline, Frk., Kommunelærerinde; f. 11. Jan. 1886 i Terndrup; Datter af Grdj. Anders S. og Hustru Anna Marie, f. Sommer. Th. Langs Sem. 1908; Aarsk. i Dansk, Sproghistorie og Kunsthistorie; Aug. 1908 Lærerinde v. Frk. Valeur's Skole, Frederikshavn; Aug. 1911 Vikar Kolding komm. Pigeskole; 1. April 1913 Timelærerinde smstds.; 1. Okt. 1913 fast ansat smstds.

Sørensen, C., Frk., Kommunelærerinde; f. 29. Okt. 1891. Th. Langs Sem. 1914; Aarsk.; Lærerinde Kolding komm. Pigeskole.

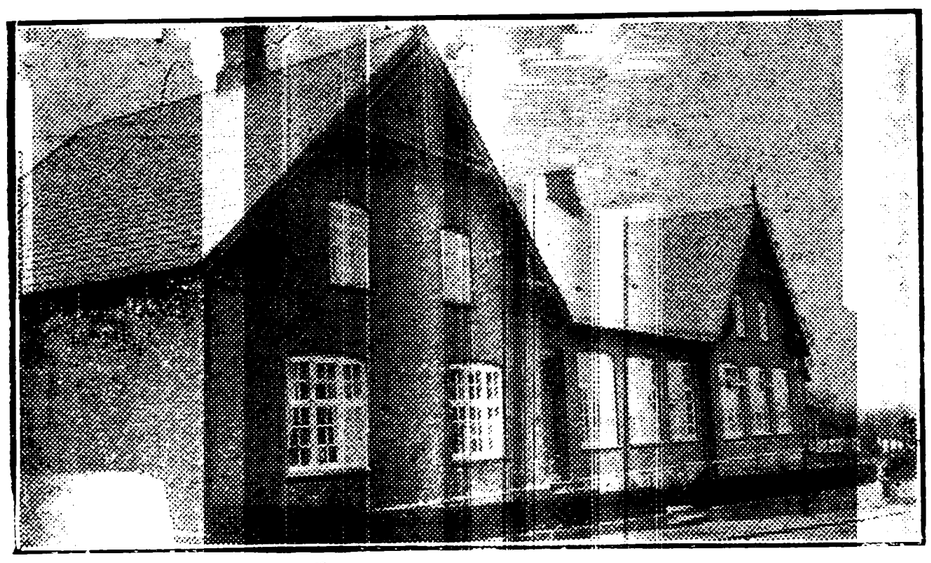

SØNDER VANG SKOLE.



Nygaard, Christian Ditlev, Overlærer; f. 5. Aug. 1886 i Velling pr. Ringkøbing; Søn af Tømrer Anders N. og Hustru Nicoline Kirstine, f. Christensen; gift 16. Maj 1926 m. Frida, f. Strand, f. 29. Aug. 1898 i Kattrup. Silkeborg Sem. 1911; Tillægseks. i Engelsk; Aarsk.; 6 Feriekursus; 1. Aug. 1911 Lærer Silkeborg Sem.s Øvelsesskole; 1. Nov. 1916 fast ansat Skanderborg Kommuneskole; 1. Sept. 1921 fast ansat Aarhus komm. Skolev.; 1. April 1932 Viceinspektør Finsensgades Skole; 1. Okt. 1934 Overlærer Kolding komm. Skolev.; Sønder Vang Skole.

Hansen, A., Kommunelærer; f. 1. Sept. 1898. Jelling Sem. 1920; Lærer Kolding komm. Skolev.; Sønder Vang Skole.

Hansen, E., Kommunelærer; f. 2. Maj 1903. Haderslev Sem. 1923; Lærer Kolding komm. Skolev.; Sønder Vang Skole.

Jensen, A., Kommunelærer; f. 2. Aug. 1882. Skaarup Sem. 1903; Lærer Kolding komm. Skolev.; Sønder Vang Skole.

Knudsen, K., Kommunelærerinde; f. 20. Sept. 1902. Femmers Sem. 1924; Statens Skolekøkkenlærerindekursus; Lærerinde Kolding komm. Skolev.; Sønder Vang Skole.

Petersen, D., Frk., Kommunelærerinde; f. 7. Marts 1891. Kbhvn.s Forskolesem. 1913; Lærerinde Kolding komm. Skolev.; Sønder Vang Skole.

HVIDSMINDE FORSKOLE.

Lundby, Marie, Frue, Kommunelærerinde; f. 24. Juni 1864. Lærerinde Kolding komm. Skolev.; Hvidsminde Forskole.

FORBEREDELSESSKOLEN, KOLDING.

.....

SCT. MICHAELS KATOLSKE SKOLE.

.....

VEJLE KOMMUNE.

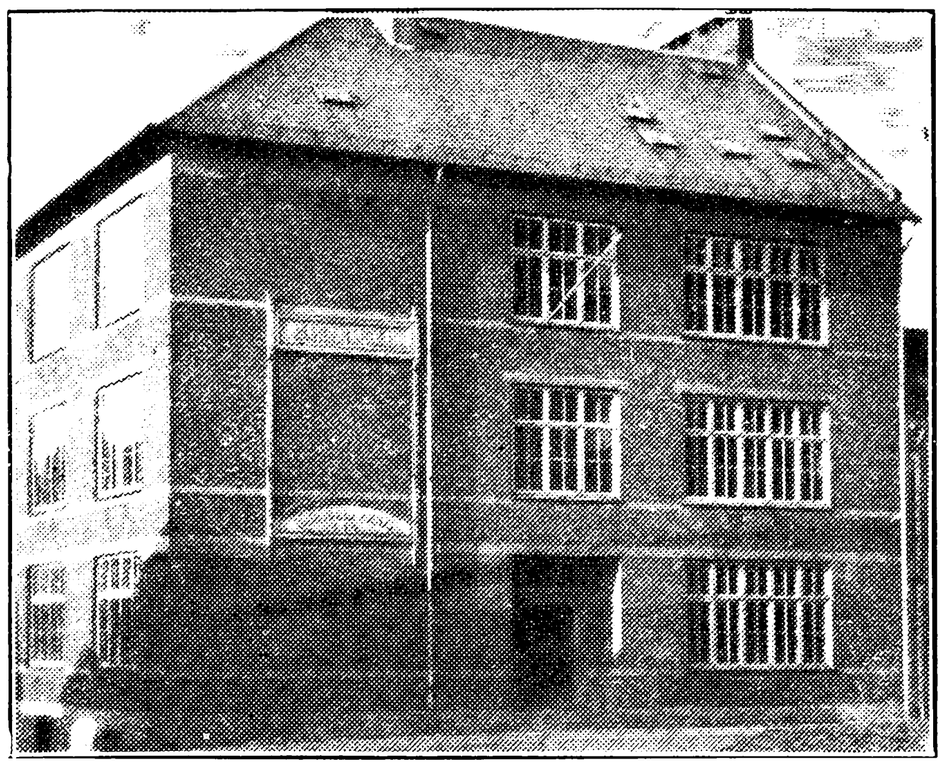

(SKOLEN PAA KIRKETORVET, OPFØRT 1903).
(MELLEM- OG REALSKOLE FOR DRENGE).



Bech, Anders, Skoleinspektør; f. 30. Aug. 1876 i Tanggaarden, Højbjerg Sogn; Søn af Grdj. Bertel B. og Hustru Thomasine, f. Rønning; gift 12. Maj 1906 m. Johanne Rebekka, f. Larsen, f. 27. Febr. 1881 i Fjelsted (Fyn). Silkeborg Sem. 1900; Tillægseks. i Tysk og Engelsk; Aarsk.; 1. Sept. 1900 Lærer Hobro private Realskole; 1. April 1906 Førstelærer Værum pr. Randers; 1. Juni 1908 Kommunelærer i Aarhus; 1. Febr. 1916 Overlærer i Mariager; 1. Okt. 1927 Skoleinspektør Vejle komm. Skolev.; Formand for Ligningskomm. i Mariager 1917—24; Medl. af Mariager Byraad 1921—27; Medl. af Menighedsraadet i Frelsers Sogn, Vejle, 1929.

Basse, M., Kommunelærer; f. 28. April 1876 i Pjedsted; Søn af Grdj. Jørgen Madsen B. og Hustru Hansine, f. Jørgensen; gift 31. Aug. 1902 m. Andrea Margrethe, f. Petersen, f. 25. Juni 1881 i Esbønderup. Blaagaards Sem. 1902; Sløjdlærereks. 1911; 1. Juli 1902 Realskolelærer Fredericia private Realskole; 1. Maj 1905 Lærer Vejle Mellem- og Realskole; Skolen paa Kirketorvet; Medl. af Bestyrelsen for Dansk Sløjdlærerforening 1911—23; Kursusleder paa Dansk Sløjdlærerskole 1913, 14 og 15.



Blicher Andersen, Erling, Lærer; f. 7. Dec. 1909 i Oens, Ølsted Sogn; Søn af Lærer Anders Peter Marius A. og Hustru Thora Andrea, f. Blicher. Jelling Sem. 1930; Nyspr. Studentereks.; 1. Aug. 1930 Lærer Hadsund Realskole; 1. Juli 1931 løs Vikar Vejle; 1. Juni 1932 Timelærer Vejle komm. Skolev.; Skolen paa Kirketorvet.

Brix-Hedegaard, Chresten, Lærer efter § 35; f. 3. Juni 1872 i Øland; Søn af Grdj. Morten H. og Hustru Johanne, f. Faldborg; gift 3. Juni 1911 m. Thyra, f. Skou, f. 22. April 1877 i Horsens. Ranum Sem. 1891; Tillægseks. i Tysk og Engelsk; Aarsk. i Matematik, Fysik og Engelsk; 1. Sept. 1891 Vikar Vindinge Skole v. Roskilde; 1. Nov. 1892 Lærer Brønderslev Realskole; 1. Dec. 1894 Nexø Realskole; 1. Aug. 1897 Vejle komm. Skolev.; Lærer efter § 35 Skolen paa Kirketorvet; Medl. af Vejle Byraad 1906—09; Medl. af Det radikale Venstres Hovedbestyrelse 1905—15; Finansministeriets Repræsentant i Vejle-Grindsted Banens Bestyrelse siden

1918; Medl. af Æresraadet for la société belge d'expension et d'étude 1931.



Eriksen, Hans Magnus, Kommunelærer; f. 9. Nov. 1875 i Vied; Søn af Grdj. Hans Jørgen E. og Hustru Birthe Johanne, f. Madsdatter; gift 23. Okt. 1903 m. Maria, f. Olesen, f. 19. Dec. 1872 i Rendbæk. Skaarup Sem. 1894; Tillægseks. i Tysk og Engelsk; 14 korte Kursus; Hjælpelærer og Lærer v. priv. Realskoler; 1910 Lærer Vejle komm. Skolev.; Skolen paa Kirketorvet.



Hald, Anders Janus, Lærer efter § 35; f. 30. Sept. 1871 i Æbeltoft; Søn af Købmd. Jens Severin H. og Hustru Line, f. Løkke; gift 17. Maj 1902 m. Marie Kirstine, f. Mogensen, f. i Tvis pr. Holstebro. Præliminæreks.; Ranum Sem. 1890; Kursus i Tegning; privat Udd. i Matematik; Juli 1890 Huslærer i Vistofte Præstegaard (Mols); 18. Sept. 1891 Andenlærer Vejle Søndermarksskole og Timelærer v. Vejle Købstadsskole; 1. April 1893 fast ansat Vejle Købstads Skolev.; Lærer efter § 35 Skolen paa Kirketorvet.

Kristiansen, Hans Johan Rudolf, Kommunelærer; f. 9. Nov. 1898 i Vejle; Søn af fhv. Skoleinspektør P. R. T. K. og Hustru Mathilde, f. Thiesen; gift 17. Maj 1930 m. Ingrid, f. Jensen, f. 16. Maj 1906 i Vejle. Jelling Sem. 1920; Nyspr. Studentereks.; Filosofikum; forsk. Kursus; 1. Aug. 1920 Lærer Hinnerup Realskole; 1. Sept. 1926 fast Vikar Vejle komm. Skolev.; 1. Juni 1928 Timelærer smstds.; 1. April 1930 fast ansat smstds.; Skolen paa Kirketorvet.

Larsen, Lars Peter, Kommunelærer; f. 26. Febr. 1896 i Grejs; Søn af Grdj. P. L. og Hustru Hansigne Mathilde, f. Hansen; gift 12. Nov. 1926 m. Jenny Dorthea, f. Lauritzen, f. 20. Juni 1905 i Vindelev. Jelling Sem. 1923; 1923—24 Vikar i Jelling Skole; Tørring Skole, Hygum Skole; 1. Dec. 1924 Thyregod Skole; 1. Jan. 1925 Andenlærer smstds.; 1. Sept. 1928 fast Vikar Vejle komm. Skolev.; 1. April 1929 Timelærer smstds.; 1. Juni 1931 fast ansat smstds.; Skolen paa Kirketorvet.

Lavendt, Axel, Kommunelærer; f. 25. Nov. 1895 i Vejle; Søn af Købmd. Jacob L. og Hustru Marie Margrethe, f. Schmidt; gift 15. Febr. 1923 m. Oda, f. Jensen, f. i Aarhus. Jelling Sem. 1916; forsk. Kursus; 1. April 1919 fast ansat Lærer Vejle komm. Skolev.; Skolen paa Kirketorvet.

Meilvang, Carl August, Kommunelærer; f. 14. Aug. 1892 i Vejle; Søn af Sadelmagerm. Carl Aug. M. og Hustru Anna, f. Jensen. Jelling Sem. 1922; Kursus; Sløjdlærerkursus; cand. phil.; Studie i Norge, Sverige og England; 1. Aug. 1922 Lærer Holte højere Almenskole; Okt. 1923 Nykøbing S. komm. Realskole; 1. Jan. 1923 Nyborg komm. Realskole; 1. April 1923 Tranebjerg priv. Realskole, Samsø; 1. Juli 1924 Vejle komm. Skolev.; 1. April 1932 Skolen paa Kirketorvet.



Nielsen, Anna, f. Mogensen, Frue, Kommunelærerinde; f. 17. Marts 1865 i Tvis pr. Holstebro; Datter af Grdj. I. C. M. og Hustru Inger, f. Dideriksen; gift 1. Dec. 1893 m. Lærer, Kantor H. N., f. 17. Aug. 1866 i Diernisse. Femmers Sem. 1888; 1889 Lærerinde Ørum Skole pr. Grenaa; 1. Febr. 1891 Hornslet Pigeskole; 1. Maj 1905 Vejle komm. Skolev.; Skolen paa Kirketorvet; Medl. af Bestyrelsen f. Dansk Kvindesamfunds Vejlekreds fra 1923; Kasserer fra 1931.



Nielsen, Hans, Lærer efter § 35, Kantor, Translatør; f. 17. Aug. 1866 i Diernisse; Søn af Tømrerm. Niels Jeppesen og Hustru Kirsten, f. Hansdatter; gift 1. Dec. 1893 m. Anna, f. Mogensen, f. 17. Marts 1865 i Tvis. Skaarup Sem. 1886; Tillægspr. i Fransk, Latin og Græsk; Translatøreks. i Tysk; 27. Sept. 1886 Lærer Vejle komm. Skolev.; Skolen paa Kirketorvet; Lærer efter § 35 smstds.; Kantor v. St. Nicolai Kirke; Medl. af St. Nicolai Sogns Menighedsraad. (Afsked fra Skolevæsenet 31. Marts 1934).

Osvang, Jens Peter Christensen, Kommunelærer; f. 3. Aug. 1885 i Bøvling; Søn af Grdj. Sørensen C. og Hustru Johanne Marie, f. Jensen; gift 15. Juni 1917 m. Elisabeth Alvilda, f. Moe, f. 2. Dec. 1883 i Harboøre. N. Nissum Sem. 1911; 1. Sept. 1911 Vikar Debelmose v. Borris; 1. Nov. 1911 Lærer Optagelseshjemmet i Ærøskøbing; 1. Maj 1912 Privatskolen i Skanderup pr. Lunderskov; 1. April 1916 Vejle komm. Skolev.; Skolen paa Kirketorvet.



Petersen, Christian Vilhelm, Lærer efter § 35; f. 26. Dec. 1869 i Vejle; Søn af Bogbindermester Hans Chr. P. og Hustru Laurentine, f. Langhoff; gift 1926 m. Anna Louise, f. Sørensen. Alm. Forberedelseseks. 1885; Jelling Sem. 1888; 1889—92 dels ca. 2½ Aars privat Ansættelse som Lærer v. Haslev Kommuneskole og Fortsættelsesskole, dels Vikarvirksomhed (Haurum Skole i Hornborg Sogn og Vejle komm. Realskole); 25. Marts 1893 Lærer Vejle Købstads Skolev.; 1899 den komm. Realskole smstds., nu betegnet som Vejle komm. Mellem- og Realskole for Drenge; Skolen paa Kirketorvet; 1. April 1933 Lærer efter § 35 smstds.; ledet adskillige Sangforeninger (navnlig Mandskor) 1896—1910; Lærer v. Vejle Handelsaftenskole siden 1901; Forstander for samme Skole siden Maj 1910; Medl. af Bestyrelsen for »Danmarks Handelsskoleforening« (Kasserer) i en Aarrække; har været Medl. af Provinshandelsskolernes Censorudv.; var i Aarene 1922—27 Medarbejder v. det store, illustrerede Værk »Vejle Bys Historie«, overtog i 1926 den endelige Redaktion og ledede Udgivelsen af dette Værk, som med Støtte fra Vejle Byraads Side udkom paa Vejle Bys 600-Aars Jubilæumsdag den 16. August 1927.



Petersen, Valdemar, Kommunelærer og Kantor; f. 15. Juli 1877 i Vejle; Søn af Skomagermester Bertel P. og Hustru Magdalene, f. Petersen; gift 16. Juli 1904 m. Annine Emilie, f. Jacobsen, f. 1. Jan. 1881 i Helsingør. Jelling Sem. 1896; Kursus i Tegning og Sang; Nov. 1896 Vikar Ribe komm. Skolev.; 1898 Frederikshavn; Okt. 1898 Helsingør; 1. Aug. 1899 Timelærer Vejle komm. Skolev.; 1. Aug. 1902 fast ansat smstds.; Skolen paa Kirketorvet; Kordegn og Kantor v. Vor Frelsers Kirke i Vejle; Bestyrelsesmedl. i Selskabet »Børnenes Vel«.



Sørensen, L. K. V., Kommunelærer; f. 8. Okt. 1872 i Allerup, Sneum Sogn; Søn af Lærer M. K. S. og Hustru Juliane Marie, f. Sørensen; gift 11. Okt. 1894 m. Elise Kirstine, f. Haugstrup, f. 10. April 1874 i Hørup, Jelling Sogn. Jelling Sem. 1892; 2. Okt. 1893 Enelærer Tolstrup, Øster Egesborg Sogn; 2. Sept. 1895 Nørre Herløv; 1. Aug. 1903 Kommunelærer Holbæk; 1. Juli 1906 Førstelærer Vesterskerninge; 1. Aug. 1908 Lærer Vejle komm. Mellem- og Realskole; Skolen paa Kirketorvet.

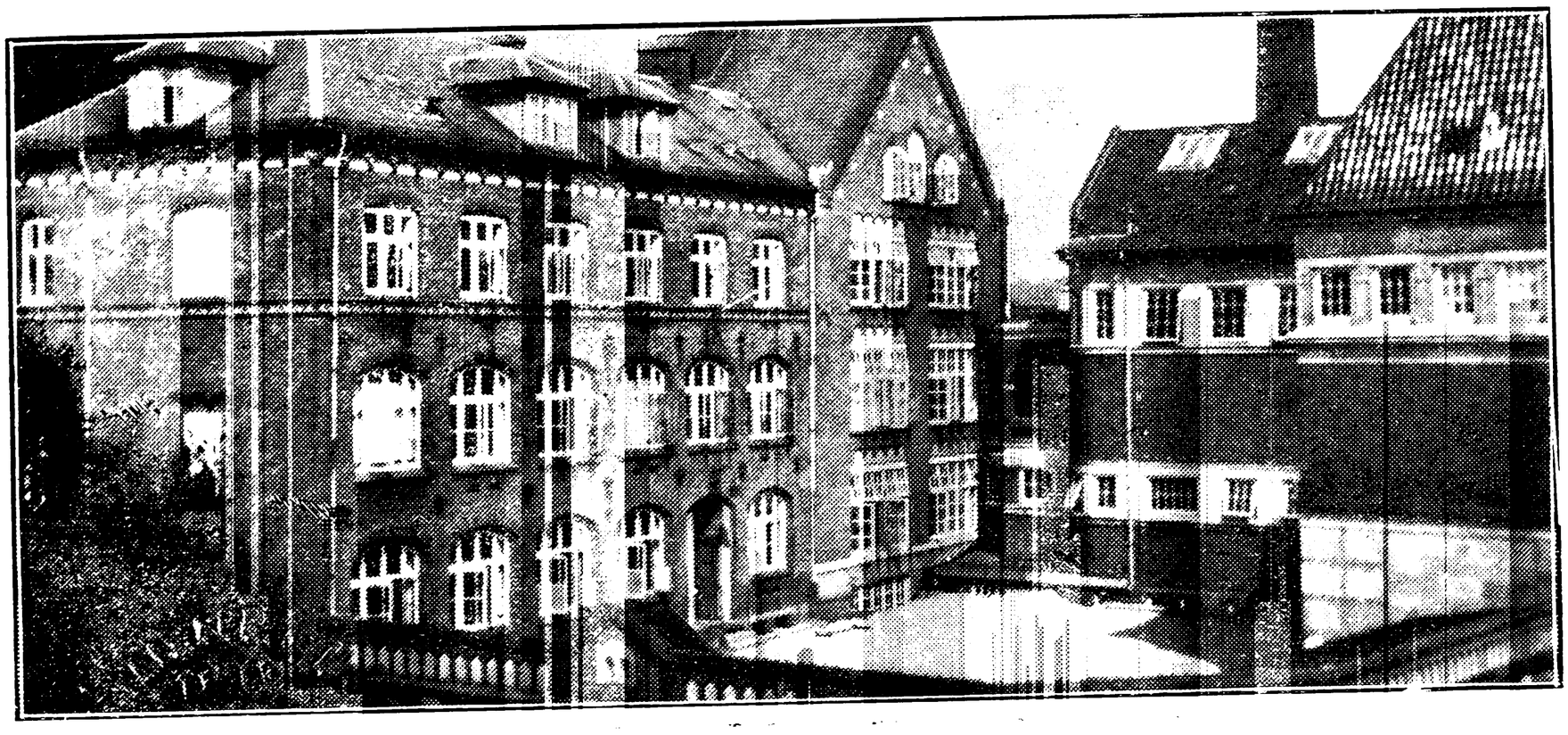

KLOSTERGADES SKOLE, OPFØRT 1890.



Kirkelund, Else Kirstine Marie, Frk., Overlærer; f. 23. Marts 1877 i Vejle; Datter af Folketingsmand Thomas Martin Nielsen K. og Hustru Maren Kirstine, f. Gregersen. Gedved Sem. 1903; Aarsk.; Artium; Filosofikum; Faglærerindeeks.; Eks. i Pædagogik og Skolehygiejne; et halvt Aars Studieophold i Paris; 1. April 1899 Timelærerinde Vejle Kommuneskole; 1. Maj 1908 Lærerinde Vejle komm. Mellem- og Realskole for Piger; 1. Nov. 1931 Overlærer Klostergades Skole; Dansk standardiseret Revision af Binet-Simons Intelligensprøver ved Marie Kirkelund og Sofie Rifbjerg under Medvirkning af Docent Dr. phil. R. H. Pedersen.

Aagesen, Katrine, Kommunelærerinde; f. 26. Marts 1873. Horsens Sem. 1894; Aarsk.; Lærerinde Vejle komm. Skolev.; Klostergades Skole.

Andersen, C., Frk., Lærerinde efter § 35; f. 22. April 1871. Femmers Sem. 1900; Privatlærerindeeks. i Sprog; Aarsk. i Engelsk og Historie; korte Kursus; Lærerinde Vejle komm. Skolev.; Klostergades Skole; Lærerinde efter § 35 smstds.

Brix-Hedegaard, T., Frue, Lærerinde efter § 35; f. 22. April 1877. Horsens Sem. 1899; Vinterkursus paa Askov; Kursus i Svensk og Geografi; Lærerinde Vejle komm. Skolev.; Klostergades Skole; Lærerinde efter § 35 smstds.

Bruhn, Margrethe, Frk., Kommunelærerinde; f. 1. Nov. 1885 i Marbjerg; Datter af Proprietær Frederik B. og Hustru Elise Marie, f. Lindhard.



N. Zahles Sem. 1912; 15. Aug. 1912 Lærerinde Vejle Døtreskole; 1. Dec. 1917 Vejle komm. Skolev.; Søndermarksskolen; 1. April 1922 Klostergades Skole.



Clausen, Jens Chr., Kommunelærer; f. 14. April 1886 i Tørring pr. Lemvig; Søn af Grdj. Jens Brunøgaard C. og Hustru Kirsten, f. Nørgaard; gift 8. Nov. 1918 m. Kirsten, f. Christensen, f. 3. Juni 1890 i Randers. Alm. Forberedelseseks.; N. Nissum Sem. 1907; ekstra Udd. i Engelsk og Latin; 16. Sept. 1907 Vikar Vejrum Skole pr. Viborg; 1. Maj 1908 Vejle; 1. Aug. 1908 Enelærer i Gludsted; 1. Aug. 1913 Timelærer Vejle komm. Skolev.; 1. Okt. 1914 fast ansat smstds.; Klostergades Skole.

Dammeyer, Dagny, Frk., Lærerinde; f. 15. Maj 1907 i Vejle; Datter af Drejer Moritz D. og Hustru Maria, f. Jensen. Aarhus Sem. 1928; Kur-

sus i Svensk, Gymnastik og Engelsk; 1928 Vikar Vejlè komm. Skolev.; 1. Aug. 1929 Lærerinde Tørring priv. Realskole; 1. Juni 1932 Timelærerinde Vejle komm. Skolev.; Klostergades Skole.

Jørgensen, Johanne Cecilie, Frk., Lærerinde efter § 35; f. 6. Nov. 1879 i Vejle; Datter af Kantor, Lærer Julius J. og Hustru Marie, f. Bagger. N. Zahles Sem. 1905; Kursus; Faglærerindeeks. i Tysk; 1. Aug. 1905 Timelærerinde Vejle komm. Skolev.; Pige Borgerskolen; 1908 Lærerinde Klostergades Skole.

Kristensen, Marie, Frk., Kommunelærerinde; f. 7. Dec. 1896 i Fløjstrup; Datter af Grdj. N. K. og Hustru Anna, f. Thorkildsen. Th. Langs Sem. 1918; Aarsk.; 1. Dec. 1918 Vikar Vejle komm. Skolev.; 1921 Timelærerinde smstds.; 1924 fast ansat smstds.; Klostergades Skole.

Larsen, Mary Camilla, Frk., Kommunelærerinde; f. 13. Febr. 1902 i Skibet, Vejle Amt; Datter af Skræder Niels L. og Hustru Boline, f. Hansen. Aarhus Sem. 1924; 1924 Vikar Vejle komm. Skolev.; 1. April 1931 Timelærerinde smstds.; 1. Juni 1932 fast ansat Klostergades Skole.

Nielsen, Anna Katrine, Frk., Kommunelærerinde; f. 4. Jan. 1876 i Middelfart; Datter af Sygehusforvalter Ole N. og Hustru Ane Kirstine, f. Hansen. Præliminæreks.; N. Zahles Sem. 1900; Aarsk.; 1900 Lærerinde Vejle Døtreskole; 1. Juni 1901 Vejle komm. Skolev.; Klostergades Skole. (Død 26. Febr. 1934.)

Petersen, K. M., Kommunelærerinde; f. 7. Dec. 1879. Gedved Sem. 1900; Lærerinde Vejle komm. Skolev.; Klostergades Skole.

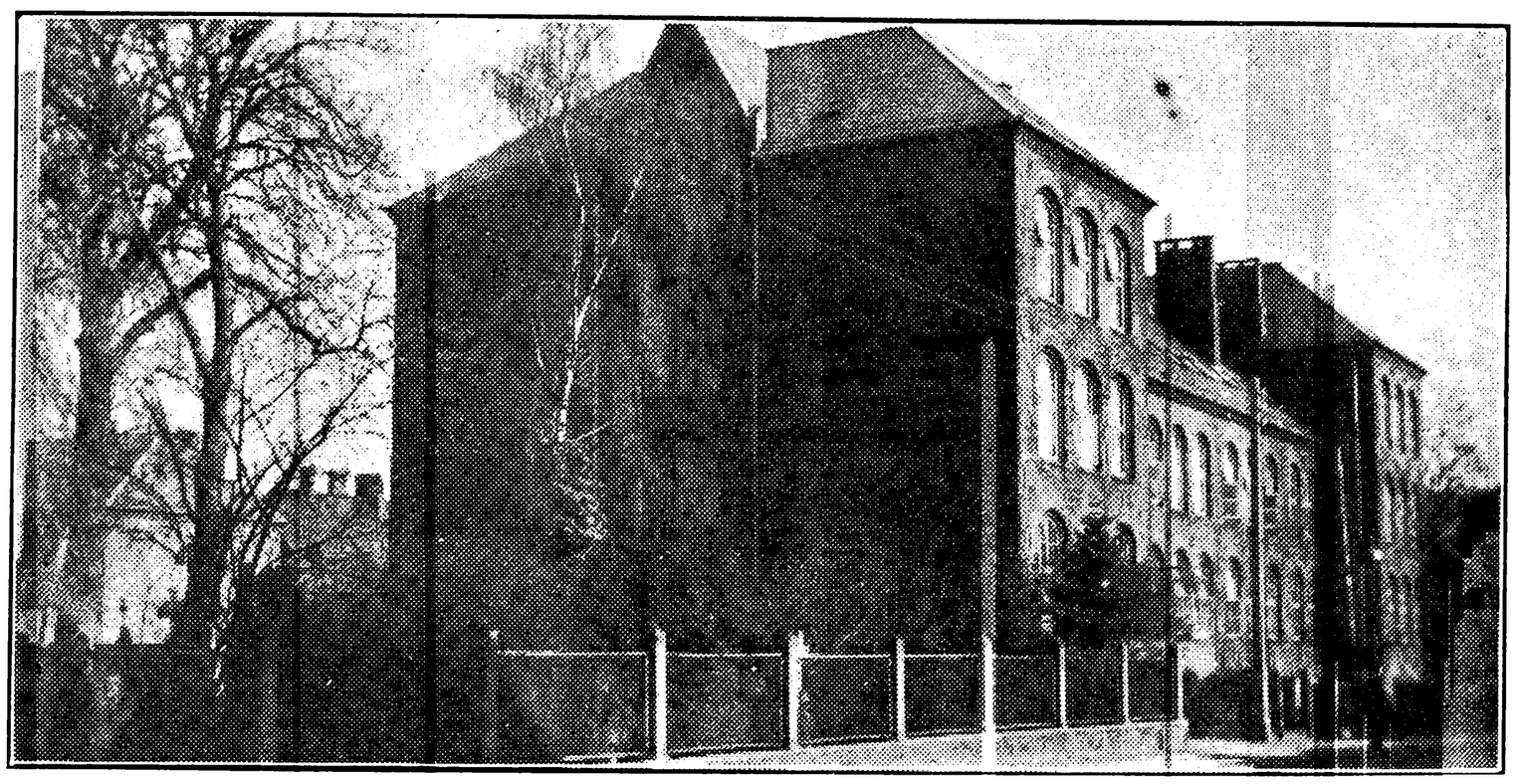

LANGELINIES SKOLE, OPFØRT 1902.



Nielsen, Niels Christian, Overlærer, R. af Dbg.; f. 2. Jan. 1864 i Assing; Søn af Grdj. Niels N. Vejlgaard og Hustru Pouline, f. Christensen; gift 31. Maj 1895 m. Bertha, f. Christensen, f. 5. April 1874 i Bogense. Kbhvn.s Sem. 1887; Feriekursus; 1. Okt. 1882 Enelærer Houvig paa Holmsland; 8. Maj 1888 fast ansat Vejle komm. Skolev.; Overlærer Langelinies Skole; Medl. af Vejle Byraad 1906—22. (Afsked 31. Jan. 1934.)

Christensen, Olaf Thorvald, Viceinspektør; f. 9. Marts 1880 i Greis Sogn; Søn af Lærer Th. C. (død) og Hustru Johanne, f. Lauritsen; gift 24. Juni 1909 m. Karen, f. Skou, f. 5. Nov. 1880 i Horsens. Jelling Sem. 1903; Feriekursus; 1. Aug. 1903 Lærer Hammel priv. Realskole; 1. Jan. 1907 Nykøbing F. priv. Realskole; 1. Sept. 1907 Vejle komm. Skolev.; 1. April 1932 Viceinspektør Langelinies Skole; kommunal Revisor i Vejle 1917—21; Værgeraadsmedl. i Vejle fra 1929.

Aastrup, Lauritz Christian, Kommunelærer; f. 1. Maj 1877 i Gravlev; Søn af Lærer Niels Frederiksen og Hustru Anina Henriette, f. Aastrup; gift 30. Nov. 1900 m. Helene Franciska, f. Holm, f. 17. Aug. 1878 i Søvind. Ranum Sem. 1898; flere Kursus; 19. Aug. 1898 Vikar i Aalborg; 24. Nov. 1898—1. Aug. 1899 Søvind; 1. Juli 1900 Lærer Jelling By- og Seminarieskole; 1. April 1913 Vejle komm. Skolev.; Langelinies Skole.

Andreassen, Andreas Peter, Kommunelærer; f. 11. Sept. 1872 i Serritslev; Søn af Husmand Jens A. og Hustru Anna Marie, f. Jensen; gift 28. Febr. 1913 m. Nina, f. Petersen, f. 17. Nov. 1887 i Hou. Ranum Sem. 1894; Aarsk. 1899—1900; cand. phil. 1924; 1. Sept. 1894 Lærer Nørre Nissum Højskole; 5. Juni 1895 Hvirp Skole paa Fur; 1. Okt. 1900 Ribe Borgerskole; 1. Sept. 1907 fast ansat Vejle komm. Skolev., Langelinies Skole; Medl. af St. Katarine Menigheds-



raad, Ribe; Medl. af Vejle St. Nicolaj Menighedsraad; Medl. af Bestyrelsen for Kristelig Lytterforening fra 1927; Næstformd. siden 1932; Næstformd. for Bestyrelsen for Missionen i Arabien; Medl. af den første Bestyrelse for Danmarks Religionslærerforening fra Stiftelsen indtil 1906.

Bech, Jenny K., Frk., Lærerinde; f. 4. April 1909. Ribe Sem. 1931; fast Vikar Vejle komm. Skolev.; Langelinies Skole.



Egeberg, Marie, Frk., Kommunelærerinde; f. 13. Marts 1865 i Holtum; Datter af Landmand Johs. Rasmussen E. og Hustru Karen Marie, f. Jensen. N. Zahles Sem. 1893; Kursus i Husflid, Tegning, Anskuelse og Dansk; Studierejse til Norge og Sverige m. Statsstøtte; 1. Sept. 1895 Lærerinde Sebbersund Skole; 1900 Svinninge; 1903 Søndermarksskolen, Vejle; 1917 Langelinies Skole (Afsked 31. Marts 1933); tidl. Medl. af Bestyrelsen for Lærerkredsen 103 A; Medl. af Udvalget for Købstadlærerindernes Valgforbund; Distriktsformand for Dansk Kvindesamfunds 5. Distr. fra 1924; Formand for Dansk Kvindesamfund fra 1920; Medl. af Hovedbestyrelsen for Lærerindernes Missionsforbund siden 1912; Medl. af Hjælpekassen 1921—25; Medl. af Byraadet 1925—29.



Elmholt, Johannes, Kommunelærer; f. 15. Nov. 1894 i Ildved; Søn af Blikkenslager L. P. E. og Hustru Dorthea Christine, f. Jensen; gift 10. Okt. 1920 m. Mary L. V., f. Rasmussen, f. 8. Nov. 1896 i Gladsaxe. Blaagaards Sem. 1916; Tillægseks. i Tysk og Engelsk; Aarsk.; 1. Nov. 1916 Huslærer paa »Svendsholm«, Ulfborg; 1. Juni 1917 Vikar Grenaa komm. Skolev.; 1. Aug. 1918 Lærer Valby private Realskole; 1. Juni 1920 Vikar Vejle komm. Skolev.; 1. Dec. 1924 Timelærer smstds.; 1. April 1926 fast ansat smstds.; Langelinies Skole.

Guldmann, Ingeborg, Frk., Kommunelærerinde; f. 20. Jan. 1893 i Vejle; Datter af Købmand Julius G. og Hustru Anna Margrete, f. Petersen. Aarhus Sem. 1915; 1915 Vikar Vejle komm. Skolev.; fast ansat smstds.; Langelinies Skole.

Gundelach, Alb. Fr., Kommunelærer; f. 5. Okt. 1888. Hjørring Sem. 1916; Lærer Vejle komm. Skolev.; Langelinies Skole.



Jørgensen, Agnes, Frk., Kommunelærerinde; f. 9. Maj 1902 i Kirkeby; Datter af Vandværksbestyrer J. J. og Hustru Margrethe, f. Christensen. Vordingborg Sem. 1927; Kursus i Gymnastik; 1. Dec. 1927 Vikar Vejle komm. Skolev.; 1. Juni 1932 Timelærerinde Langelinies Skole; 1. Aug. 1933 fast ansat smstds.

Koed, Rasmine, f. Thorsen, Frue, Kommunelærerinde; f. 5. Juni 1869 i Serup; Datter af Landmand og Snedker Peter T. og Hustru Marie Kirstine, f. Nielsen; gift 19. Nov. 1895 m. Købmand Johannes K., f. 30. Marts 1871 i Vejle Søndermark. Horsens Sem. 1890; 1. Sept. 1908 Lærerinde Vejle komm. Skolev.; Langelinies Skole.



Meldgaard, Laust Olesen, Kommunelærer; f. 2. Febr. 1875 i Ryde; Søn af Grdj. Just M. og Hustru Marie, f. Lauridsen; gift 11. Juni 1899 m. Johanne, f. Strodl, f. 8. Aug. 1880 i Skottrup. Kbhvn.s Sem. 1897; korte Kursus i Dansk, Naturhistorie og Kunsthistorie; 1897 Vikar Handbjerg, Humlum; 1897 Lærer Haslev Højskole; 1898 Føns Realskole, Aarhus; 1899 Realskolebestyrer Nr. Aaby; 1904 Lærer Vejle komm. Skolev.; Langelinies Skole.

Mølgaard Jensen, Sigrid Louise Rosa, f. Clausen, Frue, Kommunelærerinde; f. 6. Dec. 1883 i



Kastrup Skole pr. Vordingborg; Datter af Lærer Peter C. og Hustru Ane Dorthea, f. Hansen; gift 16. April 1916 m. Bendix Mølgaard J., f. 10. Febr. 1878 i Skrillinge pr. Middelfart. Vordingborg Sem. 1905; 1. Okt. 1905 Vikar Vordingborg Borgerskole; 17. Nov. 1905 Timelærerinde smstds.; 1. Maj 1908 Timelærerinde Vejle komm. Skolev.; 1. Febr. 1910 fast ansat smstds.; Langelinies Skole.



Nielsen, Fritza Mathilde, Frk., Kommunelærerinde; f. 2. Juni 1870 i Vejle; Datter af Smedemester J. P. N. og Hustru Marie, f. Stallknecht. 1. Okt. 1889 Lærerinde Vejle komm. Skolev.; Langelinies Skole.



Nielsen, Knud Denert, Lærer; f. 21. Dec. 1904 i Vejle; gift 17. Dec. 1932 m. Magna, f. Jepsen, f. 7. Marts 1901 i Vejle. Haslev Sem. 1928; Tillægsprøve i Engelsk; Gymnastikkursus paa Ollerup; 1. Sept. 1928 Vikar Vejle komm. Skolev.; 1. Juni 1932 Timelærer Langelinies Skole.

Nielsen, Niels, Kommunelærer; f. 19. Maj 1877 i Hvorup pr. Nr. Sundby; Søn af Mølleejer Mörten N. og Hustru Micheline, f. Petersen; gift 15. Juli 1919 m. Aslaug, f. Nielsen, f. 8. Okt. 1892 i Balle pr. Odder. Ranum Sem. 1901; Aarsk. i Tysk og Engelsk; 1. Aug. 1901 Lærer Hals Realskole; 1. Aug. 1902—1. April 1903 Timelærer Randers komm. Skolev.; 1. Aug. 1903 Timelærer Vejle komm. Skolev.; 1. Aug. 1905 fast ansat smstds.; Langelinies Skole; Forstander for »Østjysk Handelsforenings Handelsskole i Vejle« 1928; Medarbejder v. Bogen om »Vejle Bys Historie«.



Nielsen, Pouline Katrine, Frk., Kommunelærerinde; f. 7. Aug. 1896 i Vejle; Datter af Overlærer N. C. N. og Hustru Bertha, f. Christensen. Aarhus Sem. 1920; Aarsk.; 1. Aug. 1920 Lærerinde Horsens Statsskoles Forberedelsesskole; 1. Sept. 1922 Vikar Vejle komm. Skolev.; 1. April 1928 Timelærerinde smstds.; 1. April 1931 fast ansat smstds.; Langelinies Skole.

Nissen K. M. A., Frk., Kommunelærerinde; f. 21. Nov. 1868. N. Zahles Sem. 1891; Lærerinde Vejle komm. Skolev.; Langelinies Skole.



Parkegaard, Carl Chr. Nielsen, Kommunelærer; f. 12. Okt. 1884 i Tybjerg Sogn; Søn af Grdj. H. P. N. og Hustru Maren Sofie, f. Frederiksen; gift 29. Nov. 1912 m. Ingeborg Vilhelmine Kristine, f. Kyhl, f. 24. April 1888 i Engom Sogn. Jelling Sem. 1908; 2 Tegnelærer-Kursus; 2 Kursus i Geografi 1927—28; 1. Aug. 1908 Lærer Landerupgaard Ungdomshjem; 1. Jan. 1911 Geldsted Stationsskole; 1. April 1911 Vejle komm. Skolev.; Langelinies Skole; fra 1913 samtidig Lærer v. Gerda Møllers Skole i Vejle; Medl. af Lærerkredsens Bestyrelse for Vejlekredsen; har i mange Aar virket som Sanglærer v. forsk. Kor i Vejle.

Petersen, Margrete, Frk., Kommunelærerinde; f. 24. Jan. 1878. Horsens Sem. 1899; Lærerinde Vejle komm. Skolev.; Langelinies Skole.



Petersen, Morten Peter, Kommunelærer; f. 13. Febr. 1878 i Torkildstrup; Søn af Tømrer Ole P. og Hustru Sidsel Kirstine, f. Petersdatter; gift 23. Marts 1910 m. Emma Andrea, f. Hansen, f. 7. April 1881 i Marvede. Skaarup Sem. 1898; Sløjdlærereks.; 20. Juni 1898 Vikar Torkildstrup; 1. Aug. 1902 Andenlærer Gauerslund; 1. Maj 1907 Timelærer Hobro; 1. Jan. 1909 Vejle komm. Skolev.; 1. Jan. 1910 fast ansat smstds.; Langelinies Skole.



Plov, Christine, Frk., Kommunelærerinde; f. 21. Febr. 1871 i Starup; Datter af Førstelærer Th. Sørensen P. og Hustru Kathrine, f. Vognsen. Det prøjsiske Lærerindesem. i Augustenborg 1892; Aarsk. 1900—01; 1901—02 Vinterkursus paa Askov Højskole; ministerielt Sommerkursus for vordende Højskolelærere; Studierejse i Kalifornien 1915—16; 1892 Lærerinde Arnbøl; 1897 Kvistrup, Øsby Sogn; 1902 Timelærerinde Vejle komm. Skolev.; 1905 fast ansat Langelinies Skole; Medl. af Bestyrelsen for Sønderjysk Forening i Vejle; Medl. af Bestyrelsen for Danske Kvinders Forsvarsforening; Medl. af Bestyrelsen for Højskoleforeningen.

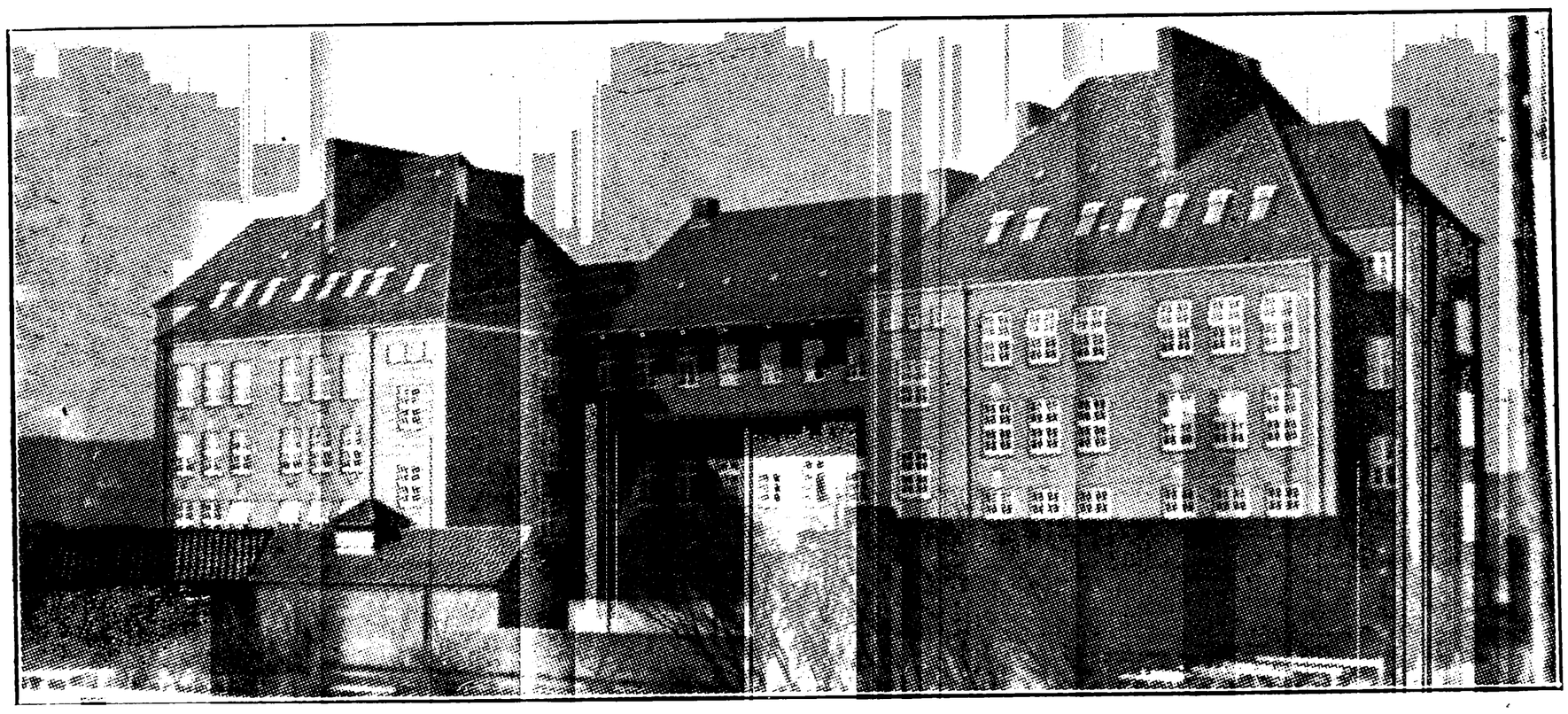

NYBOESGADES SKOLE, OPFØRT 1917 OG 1921.



Bording, Mikael, Overlærer; f. 7. April 1878 i Ø. Snede; Søn af Grdj. L. P. B. og Hustru Maren, f. Jørgensen; gift 12. Maj 1902 m. Marie, f. Midtgaard, f. 12. Maj 1873 i Brande; Silkeborg Sem. 1900; 1. Sept. 1901 Andenlærer Erritsø; 1. Sept. 1902 Enelærer Vonge; Nov. 1905 Førstelærer smstds.; 1. Nov. 1907 Førstelærer Uhrskov Skole; 1. Okt. 1914 blev denne Skole med sit Distrikt indlemmet under Vejle; 1. April 1917 Ordenslærer Nyboesgades Skole; 1. Febr. 1922 Overlærer smstds.; Medl. af Hover Sogneraad 1912—14; Formand for »Børnenes Vel« i Vejle; Medl. af Overbestyrelsen for de danske Plejehjemsforeninger.

Mølgaard Jensen, Bendix, Viceinspektør; f. 10. Febr. 1878 i Skrillinge, Kauslunde Sogn, Middelfart; Søn af Tømrer Jens J. og Hustru Andrea, f. Mølgaard; gift 16. April 1915 m. Sigrid, f. Clausen, f. 6. Dec. 1883 i Kastrup v. Vor-



dingborg. Præliminæreks. 1894; Jelling Sem. 1898; 1. Sept. 1898 Andenlærer Ringe Fri- og Fortsættelsesskole; 15. Aug. 1899 Tredielærer Struer Realskole; 1. Jan. 1900 Andenlærer Hover Skole pr. Vejle; 1. Okt. 1902 Førstelærer Hirtshals; 1. Juli 1905 Enelærer Taanum v. Randers; 1. April 1909 Lærer Vejle komm. Skolev.; 1. April 1932 Viceinspektør Nyboesgades Skole; Værgeraadsmedlem i Vejle i ca. 18 Aar; Kredsformand for 103 A (Vejlekredsen af D. L. F.) 1920—26; Medl. af Repræsentantskabet for D. L. F. 1920—26.



Aastrup, Olaf, Kommunelærer; f. 22. Okt. 1901 i Jelling; Søn af Kommunelærer L. Chr. A. og Hustru Franziska, f. Holm; gift 11. Okt. 1928 m. Karen Margrethe, f. Basse, f. 10. Okt. 1904 i Fredericia. Artium (mat. nat.) 1920; Filosofikum 1921; Gedved Sem. 1923; 1. Aug. 1923 Lærer Dronninglund priv. Mellem- og Realskole; 1. Aug. 1926 Vikar Vejle komm. Skolev.; 1. Sept. 1927 Vejle højere Almenskole; 1. Aug. 1928 Timelærer Vejle komm. Skolev.; 1. Aug. 1930 fast ansat smstds.; Nyboesgades Skole.



Andersen, Anders Peter Marius, Kommunelærer; f. 1. Aug. 1881 i Nim Sogn, Horsens; Søn af Landmand Søren A. og Hustru Kathrine, f. Jensen; gift 1. Dec. 1906 m. Thora, f. Blicher, f. 5. Jan. 1888 i Randlev. Gedved Sem. 1903; Feriekursus; 1. Nov. 1904 Vinterlærer Torrild Skole, Odder; 1. Marts 1907 Enelærer Oense v. Horsens; 1. Aug. 1911 Lærer Uhrskov Skole, Vejle; 1. Okt. 1914 Vejle komm. Skolev.; Nyboesgades Skole.



Andersen, Oluf, Kommunelærer; f. 1. Nov. 1889 i Kolding; Søn af Overpostbud N. C. A. og Hustru Ane, f. Christensen; gift 28. Jan. 1916 m. Kirstine Dorthea, f. Thomsen, f. 20. Sept. 1891 i Vejle. Jelling Sem. 1910; korte Kursus; Studieophold i Sverrig og Tyskland; Sløjdlærereks.; 1. Semester v. Jena Universitet og Pædagogisk Institut; 1. Sept. 1910 Lærer Frederikshavns Kommuneskole; 1. Nov. 1912 Nibe Mellem- og Realskole; 1. Jan. 1913 Køge Borgerskole; 1. April 1922 Vejle komm. Skolev.; Nyboesgades Skole; Lærer v. Vejle Handelsskole siden 1923; Formand for Lærerforeningens Kreds 103 A siden 1926; Bestyrelsesmedlem (Sekretær) i Købstadlærernes Valgforbund siden 1928.



Andersen, Rasmus, Kommunelærer; f. 21. Marts 1888 i Horbelev pr. Stubbekøbing; Søn af Fyrbøder Jørgen A. og Hustru Kirstine, f. Rasmussen; gift 30. Dec. 1924 m. Marie Caroline, f. Poulsen, f. i Faaborg. Ribe Sem. 1915; Sløjdlærereks.; 1. Nov. 1915 Lærer Karise Højskole; 1. Maj 1916 Ourø Iagttagelseshjem pr. Holbæk; 1. Aug. 1918 Drengehjemmet »Godhavn«; 1. Nov. 1919 Vejle komm. Skolev.; Nyboesgades Skole.



Basballe, Ida, Frk., Kommunelærerinde; f. 9. Sept. 1879 i Aabenraa; Datter af Manufakturhdlr.

Jacob B. og Hustru Helene, f. Callesen. Præliminæreks.; N. Zahles Sem. 1910; Kursus i Engelsk; 1. Juli 1910 Lærerinde Vejle Døtreskole; 1. Nov. 1911 Vejle komm. Skolev.; Pige Borgerskolen; Nyboesgades Skole.

Christensen, Kirsten Marie, Frk., Kommunelærerinde; f. 27. Jan. 1879 i Kastbjerg; Datter af Grdj. Christen C. og Hustru Ane, f. Nielsen. Handelsskoleeks. 1896; Silkeborg Sem. 1900; 1. Sept. 1900 Vikar Aarhus komm. Skolev.; 1. Sept. 1901 Lærerinde Hjørring Realskole; 1. Aug. 1903 Frederikshavn; 1. Maj 1904 Timelærerinde Vejle komm. Skolev.; 1. Dec. 1906 fast ansat smstds.; Nyboesgades Skole.



Christiansen, Christian Olsen, Kommunelærer; f. 7. Febr. 1878 i Spodsbjerg, Langeland; Søn af Skovfoged Niels H. C. og Hustru Laurentine, f. Clausen; gift 9. Marts 1903 m. Karen Th., f. Michelsen, f. 29. Juli 1876 i Haderup. Skaarup Sem. 1897; 2. Febr. 1899 Enelærer Sejrup Skole, Thyregod Sogn; 1. Sept. 1902 Mølvang Skole, Jelling Sogn; 1. April 1917 Timelærer Vejle komm. Skolev.; 1. Juni 1918 fast ansat smstds.; Nyboesgades Skole. Litt. Arb.: Forf. til »Fra Dianas Overdrev« (Schæffers Forlag 1931); Medudgiver af Pæ Øwles: Jyske Viser og Vers (Universitetsforlaget, Aarhus 1932).



Dalsgaard Hansen, H. R., Kommunelærer; f. 31. Dec. 1873. Jelling Sem. 1898; 21. Maj 1900 Lærer Vejle komm. Skolev.; Nyboesgades Skole.

Dons, Henrik Peter, Kommunelærer; f. 24. Dec. 1892 i Vejle; Søn af Forretningsfører Kjær D. og Hustru Marie, f. Mortensen; gift 3. April 1920 m. Christence Magdalene, f. Winkler, f. 23. April 1896 i Vejle. D. D. R. S. Sem. 1913; 20. Aug. 1913 Vikar Mellem- og Realskolen i Vejle; 1. Okt. 1913 Vinterlærer Sdr. Lyngvig Skole pr. Ringkøbing; 1. Okt. 1914 Guldbergsminde Skole pr. Randbøl; 1915—16 Vikar Vejle komm. Skolev.; 1. April 1917 Timelærer smstds.; 1. April 1919



fast ansat smstds.; Nyboesgades Skole; Formand for Vejle Boldklub 1921—25 og 1927—33; Formand for Samvirkende Idrætsklubber i Vejle siden 1928; Medl. af Bestyrelsen for Jysk Boldspil Union siden 1924; Leder af »Børnenes Vel«s Feriekoloni og Friluftsskole paa Hvidbjerg v. Vejle Fjord siden 1923.

Glahn, Anna-Margrete Natalia, Frk., Kommunelærerinde; f. 5. Jan. 1892 paa »Donnerupgaard« v. Give; Datter af Forretningsfører Frederik G. og Hustru Mette Marie, f. Hastrup. Præliminæreks. 1908; Horsens Sem. 1914; Aarsk. 1921—22; flere Gymnastikkursus; 4 Maaneders Studieophold i England 1930; Sept. 1914 Vikar Vejle komm. Skolev.; 1. Juni 1918 Timelærerinde smstds.; 1. April 1920 fast ansat smstds.; Nyboesgades Skole.

Grau, Sørene, Frk., Kommunelærerinde; f. 6. Aug. 1904 i Fakkegrav; Datter af Overtoldbetjent J. G. og Hustru Jensine, f. Bjerreman. Ribe Sem. 1927; Kursus i Gymnastik; 1. Jan. 1928 Vikar Farup v. Ribe; 1. April 1928 Vejle komm. Skolev.; 1. Juli 1932 fast ansat smstds.; Nyboesgades Skole.



Hansen, Eline, Frk., Kommunelærerinde; f. 19. Sept. 1889 i Kolding; Datter af Buntmager Fritz H. og Hustru Marie, f. Henneberg. Præliminæreks. 1906; Tillægseks. i Tysk 1908; Horsens Sem. 1910; Kursus i Gymnastik 1916—17; Kursus i Haandarbejde 1920; 1. Aug. 1913 Timelærerinde Vejle komm. Skolev.; 1. Aug. 1916 fast ansat smstds.; Nyboesgades Skole; Medl. af Lærerforeningens Bestyrelse D. L. F.

Iversen, Helga Emilie, Frk., Kommunelærerinde; f. 11. Sept. 1890 i Horsens; Datter af Murermester Hans I. og Hustru Karoline, f. Ipsen. Ribe Sem. 1927; Skolekøkkenlærerindeeks.; 1. April 1927 Vikar Vejle komm. Skolev.; 1. Juli 1931 fast ansat smstds.; Nyboesgades Skole.



Jensen, C. P. A., Kommunelærer; f. 7. Juli 1878 i Rudkøbing; Søn af Postbud M. J. Alm. Forberedelseseks.; Skaarup Sem. 1899; 15. Aug. 1899 Lærer Lemvig priv. Realskole; 1900—01 Nykøbing F. priv. Realskole; 1902—03 Vamdrup priv. Realskole; 1903—07 Vikar forsk. Kommuneskoler; 1907 Vikar Vejle komm. Skolev.; 1. Maj 1908 Timelærer smstds.; 1. Jan. 1909 fast ansat smstds.; Nyboesgades Skole.



Jensen, Karoline, Frk., Kommunelærerinde; f. 13. Juli 1884 i St. Andst; Datter af Grdj Jørgen J. og Hustru Kirstine, f. Jensen. N. Nissum Sem. 1911; Skolekøkkenlærerindeeks. 1918; 1. Sept. 1911 Vikar St. Andst Skole; 15. Febr. 1912 kst. Enelærer Vranderup, Seest Sogn; 1. Dec. 1912 fast ansat smstds.; 1. Maj 1919 Timelærerinde Vejle komm. Skolev.; 1. April 1920 fast ansat smstds.; Nyboesgades Skole; Lærerinde v. Arbejdernes Aftenskole 1921—27; Medl. af Lærerkredsens Bestyrelse 103 A fra 1929; Medl. af Vinding Menighedsraad fra 1930; Medl. af Bestyrelsen for »Kristelig Forening for »Skole og Hjem«.



Johansen, Ane Hansine, Frk., Kommunelærerinde; f. 15. Febr. 1880 i Kjelst; Datter af Grdj. Mads J. og Hustru Marie, f. Hansen. Haslev Sem. 1911; 1. Aug. 1911 Lærerinde Døtreskolen i Vejle; 1. Okt. 1913 Timelærerinde Vejle komm. Skolev.; Søndermarksskolen; 1. Aug. 1916 fast ansat Pige Borgerskolen; 1. April 1921 Nyboesgades Skole.



Johansen, Severine Kirstine, Frk., Kommunelærerinde; f. 3. Sept. 1876 i Stobberup; Datter af Grdj. Christen J. og Hustru Marie, f. Henriksen. Horsens Sem. 1907; 1. Sept. 1907 Aarsvikariat Vejle komm. Skolev.; 1. Sept. 1908 Timelærerinde smstds.; 1. Sept. 1911 fast ansat smstds.; Nyboesgades Skole.

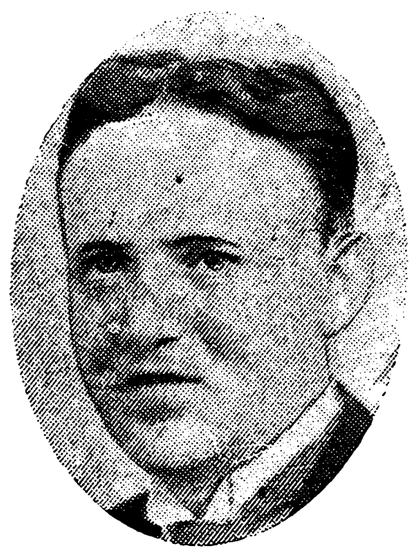

Jørgensen, Emil Richard, Kommunelærer; f. 23. Dec. 1889 i Vejle; Søn af Pedel Rasmus J. og Hustru Marie, f. Frederiksen; gift 24. Sept. 1918 m. Margrethe, f. Svendsen, f. 18. Nov. 1894 i Hjørring. Hjørring Sem. 1914; Aarsk. 1926—27; 17. Aug. 1914 Vikar Horsens Kommuneskoler; 1. Jan. 1916 Andenlærer Grejsdalen; 1. April 1917 Timelærer Vejle komm. Skolev.; 1. Maj 1919 fast ansat smstds.; Nyboesgades Skole; Medl. af Vejle Byraad fra 1933.

Larsen, Erna Marie, Frk., Kommunelærerinde; f. 30. April 1899 i Vejle; Datter af Skræder Niels L. og Hustru Boline, f. Hansen. Aarhus Sem. 1921; Studentereks.; Aarsk.; 1921 Vikar Vejle komm. Skolev.; fast ansat smstds.; Nyboesgades Skole.



Nielsen, Ane Bolette, Frk., Kommunelærerinde; f. 15. Nov. 1874 i Lemming; Datter af Grdj. An-

ton N. og Hustru Ane, f. Sørensdatter. Silkeborg Sem. 1899; Kursus i Gymnastik; Aarsk.; korte Kursus i Dansk; 1900 Lærerinde Aagaard Højskole; 1. Maj 1900 Kværndrup Skole; 1. Maj 1901 Vikar Aalborg; 1. Juni 1901 Vejle komm. Skolev.; Pige Borgerskolen; 1917 Lærerinde Nyboesgades Skole, senere ogsaa v. Pige- og Mellemskolen; Censor i Gymnastik v. Realskolen og Gymnasiet.



Nielsen, Marie, Frk., Kommunelærerinde; f. 14. Dec. 1899 i Tønning; Datter af Grdj. A. N. og Hustru Laurea, f. Olsen. N. Nissum Sem. 1920; Kursus i Boldspil, Dansk og Sang; 1921 Vikar Vejle komm. Skolev.; 1925 Timelærerinde smstds.; 1928 fast ansat smstds.; Nyboesgades Skole.



Petersen, Aksel O., Kommunelærer; f. 1. Nov. 1899 i Vejle; Søn af Former Lars P. og Hustru Marie, f. Kristensen; gift 5. Juli 1927 m. Ingeborg, f. Carlsen, f. 23. Juni 1903 i Vejle. Jelling Sem. 1920; 1920—23 Vikar Nyboesgades Skole, Vejle, Rønslunde Skole, Bjerringbro Realskole; 15. Aug. 1923 Lærer, Klostermarkskolen, Aalborg; 1. Juli 1930 Vejle komm. Skolev.; Nyboesgades Skole.



Petersen, Ingeborg Marie, Frk., Lærerinde; f. 6. Marts 1909 i Vejle; Datter af Mellem- og Realskolelærer, Handelsskoleforstander Christian Vilhelm P. og Hustru Marie Ida Anna, f. Clausen. Silkeborg Sem. 1930; 1. April 1933 fast Vikar Vejle komm. Skolev.; Nyboesgades Skole.

Reffsøe, Johan Diedrichsen, Kommunelærer; f. 6. Nov. 1883 i Ørby (Samsø); Søn af Vejmand Jørgen Johan D. og Hustru Kirstine, f. Jensen; gift 30. April 1909 m. Elisabeth, f. Jentzsch, f. 28. April 1885 i Odense. Præliminæreks.; Ranum Sem. 1908; korte Kursus for Højskolelærere; 1. Aug. 1902 Lærer Vamdrup priv. Realskole; 1. Maj 1906 Medbestyrer v. Ussing og Diedrichsens priv. Realskole, Odense; 1. April 1910 Lærer Helsinge priv. Realskole; 1. April 1911 Timelærer Vejle komm. Skolev.; 1. April 1912 fast ansat smstds.; Nyboesgades Skole.

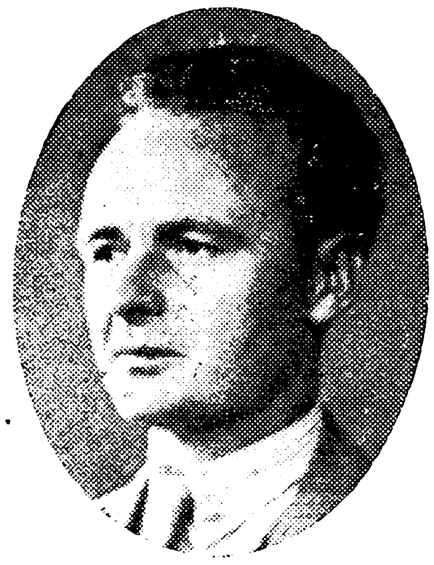

Rørbo, Jens Viggo, Kommunelærer; f. 3. Dec. 1900 i Vamdrup; Søn af Skræddermester Rasmus R. og Hustru Gertrud Marie Kristine, f. Hansen. Haderslev Sem. 1924; Kursus i Engelsk, Tysk, Fonetik og Sang; Tillægsprøve 1930; 21. Juni 1924 Aarsvikar Statens Seminarieskole, Haderslev; 1. Juni 1925 fast Vikar Vejle komm. Skolev.; 1. April 1926 Timelærer smstds.; 1. Sept. 1928 fast ansat smstds.; Nyboesgades Skole; Næstformand i K. F. U. M., Vejle; Medl. af Vejle F. D. F.s Kredsraad.

Sinding, E., Frk., Kommunelærerinde; f. 30. Aug. 1885. N. Zahles Sem. 1910; Lærerinde Vejle komm. Skolev.; Nyboesgades Skole.

Teilmann, Arne, Lærer; f. 6. Okt. 1906 i Horsens; Søn af Snedkermester Aage T. og Hustru Kristine, f. Møller. Jelling Sem. 1930; 1. Marts 1931 Lærer Saustrup Drengehjem pr. Holstebro; 1. April 1932 løs Vikar Vejle komm. Skolev.; 1. April 1933 Timelærer smstds.; Nyboesgades Skole.



Thomsen, Petrea Caroline, Frk., Kommunelærerinde; f. 1. Okt. 1883 i Bredal Skole pr. Vejle; Datter af Lærer Jesper Peter T. og Hustru Kirstine, f. Madsen. Aarhus Sem. 1916; Skolekøkkenudd. paa Statens Lærerhøjskole 1917—18; 1916 Vikar Vejle komm. Skolev.; 1. Dec. 1918

Timelærerinde Nyboesgades Skole; 1. Febr. 1921 fast ansat smstds.

Thomsen, Rasmine, Frk., Kommunelærerinde; f. 26. Jan. 1871 i Bredal v. Vejle; Datter af Lærer Jesper Peter T. og Hustru Kirstine, f. Madsen. Aarhus priv. Lærerindekursus 1896; 1. Juli 1897 Hjælpelærerinde Tvede Skole v. Randers; 1. Aug. 1898 Timelærerinde Søndermarksskolen; 1. Okt. 1902 fast ansat Vejle komm. Skolev.; 1917 Nyboesgades Skole; Medl. af Værgeraadet 1912—24; Tilsyn med Magistratens Plejebørn 1923—31; Tilsyn med Plejebørnene i Vejle 1925—29; deltaget i Værneskolens Arbejde i Vejle siden 1920.

Thomsen, Signe, Frk., Lærerinde; f. 21. Jan. 1907 i Maarslet; Datter af Lærer Mads T. og Hustru Bodil, f. Lauritsen. Ribe Sem. 1930; 1. Nov. 1930 Vinterlærerinde Sdr. Omme; 1. Maj 1931 Vikar Vejle komm. Skolev.; 1. April 1933 Timelærerinde Nyboesgades Skole.

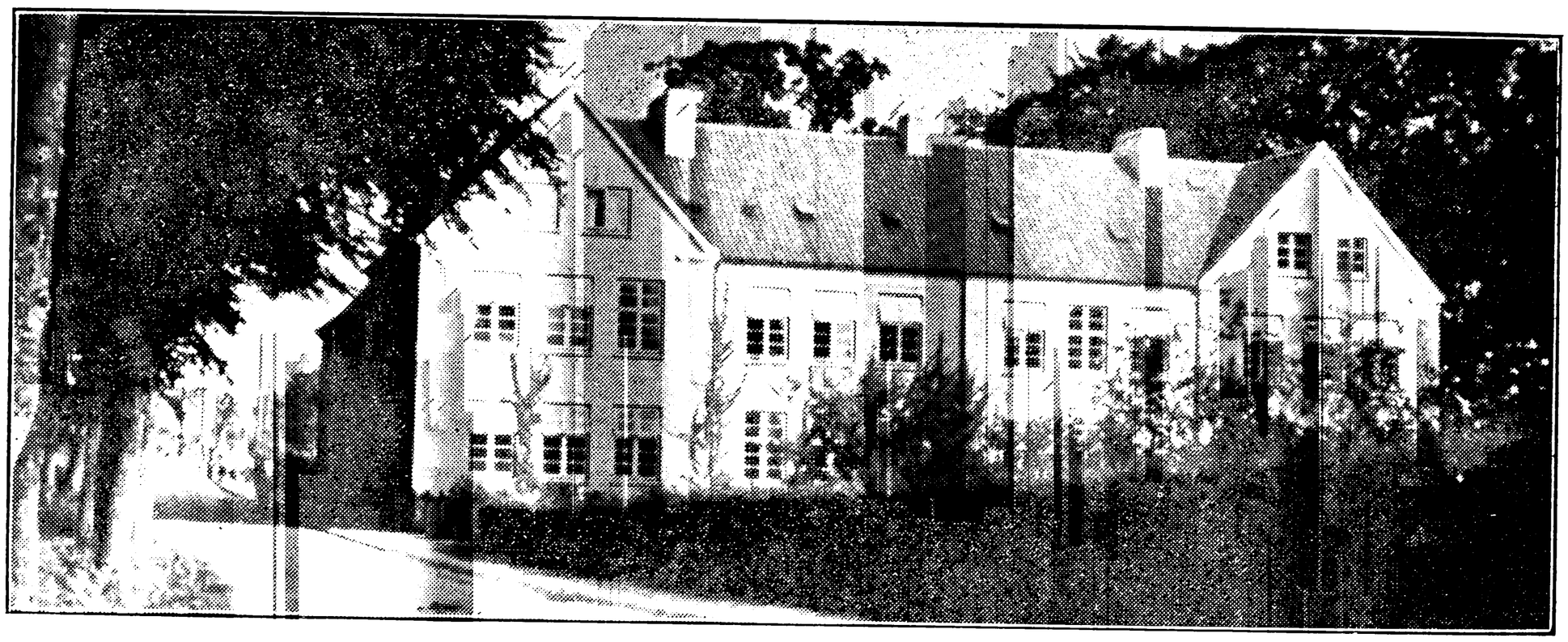

SØNDERMARKSSKOLEN.



Sørensen, Karl Kristian, Overlærer; f. 10. Sept. 1875 i Kbhvn.; Søn af Smedemester Morten S. og Hustru Frederikke Vilhelmine, f. Lund; gift 27. Dec. 1919 m. Jenny, f. Elbech, f. 3. April 1886 i Vejle. Blaagaards Sem. 1895; 1. Nov. 1895 Lærer Kværkeby; 25. Nov. 1897 Andenlærer Nebsager; 1. Jan. 1901 Købstadslærer Søndermarksskolen; 1. Juli 1931 Overlærer smstds.; Medl. af Byraadet 1918—1929 og fra 1930; Formand for Biblioteket for Vejle By og Amt; Formand for Museet 1921—29 og fra 1933; forestod Opførelsen og Indretningen 1922—23.

Andersen, Lars, Kommunelærer; f. 16. Okt. 1880 i Skaarup v. Svendborg; Søn af Husmand Hans Christian A. og Hustru Ane Margrethe, f. Hansen; gift 14. Okt. 1907 m. Anna Marie, f. Andersen, f. 13. April 1880 i Skaarup. Skaarup Sem. 1906; 20. Aug. 1906 Lærer v. Privatskole i Randers; 20. Aug. 1908 Randers Skolev.; 1. April 1911 Skolebestyrer for Sørup Friskole; 1. Okt. 1913 Lærer Vejle komm. Skolev.; Søndermarksskolen.



Madsen, A., Kommunelærer; f. 16. Okt. 1905. Jelling Sem. 1926; Timelærer Vejle komm. Skolev.; Søndermarksskolen; 1. April 1933 fast ansat smstds.



Pedersen, Frode, Lærer; f. 22. Nov. 1904 i Jelling; Søn af fhv. Mejeribest. Niels Christian P.

og Hustru Rasmine, f. Eriksen. N. Nissum Sem. 1928; 1. Sept. 1929—1. Maj 1930 Vikar som Musiklærer v. N. Nissum Sem.; 1. Juni 1932 Timelærer Vejle komm. Skolev.; Søndermarksskolen.



Pedersen, Karen, Frk., Kommunelærerinde; f. 7. Maj 1896 i Jelling; Datter af Grdj. Peter Jacob P. og Hustru Sofie, f. Andersen. Horsens Sem. 1917; Aarsk.; 1. Okt. 1917 Vinterlærerinde Mejls Skole, Varde Landsogn; 18. Aug. 1917 Vikar Vejle komm. Skolev.; 1. Okt. 1922 Timelærerinde smstds.; 1. April 1927 fast ansat smstds.; Søndermarksskolen.



Pedersen, Laurine Cathrine, Frk., Kommunelærerinde; f. 12. Okt. 1895 i Jelling; Datter af fhv. Mejeribestyrer Niels Christian P. og Hustru Rasmine Laurine, f. Eriksen. Haslev Sem. 1919; 1. Maj 1922 Timelærerinde Vejle komm. Skolev.; Søndermarksskolen; 1. Juni 1925 fast ansat smstds.

Petersen, Karen Hess, Frk., Kommunelærerinde; f. 25. Aug. 1894. Aarhus Sem. 1921; Tillægsprøve i Engelsk; Lærerinde Vejle komm. Skolev.; Søndermarksskolen.



Poulsen, Laurits, Kommunelærer; f. 9. April 1883 i Søndbjerg; Søn af Bademester Poul P. og Hustru Karen, f. Bundgaard Sørensen; gift 29. Juli 1914 m. Ingeborg, f. Hansen, f. 16. Aug. 1890 i Viborg (død 12. Sept. 1928). N. Nissum Sem. 1912; Sløjdlærereks. 1913; 1. Dec. 1913 Timelærer Esbjerg Vestre Skole; 1. April 1915 Vejle komm. Skolev.; Søndermarksskolen; 1. Jan. 1917 fast ansat smstds.

FORSKOLESEMINARIETS ØVELSESSKOLE.

. . . . . .

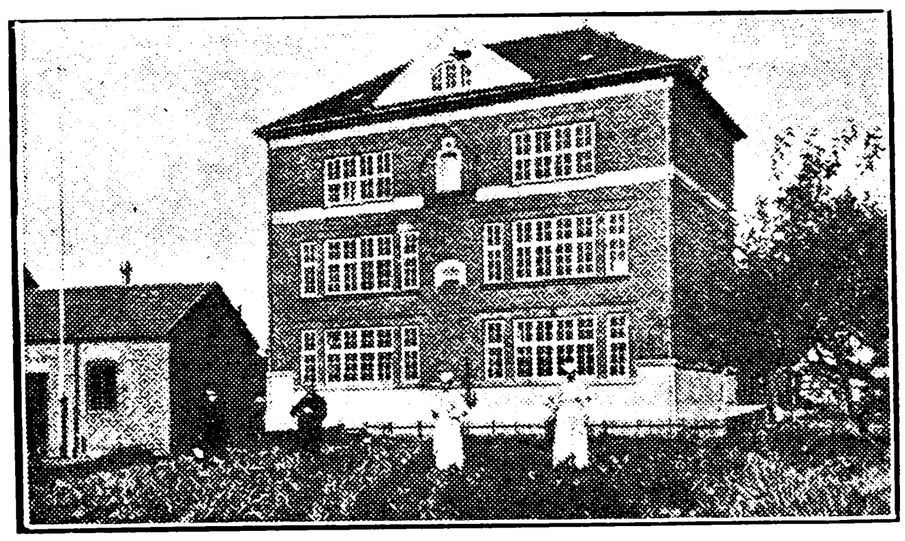

DEN KATOLSKE SKOLE I VEJLE, GRUNDLAGT 1905.



Op de Coul, Theodor, Forstander, Katolsk Sognepræst; f. 9. Sept. 1892 i Holland. Theologisk Eks. (Averbode, Belgien); 1920 Præst i Næstved; 1922 Esbjerg; 1925 Nyborg; 7. Jan. 1929 Forstander for den katolske Skole i Vejle.



Ballin, Jan Olaf, Lærer; Katolsk Præst; f. 19. Marts 1900 i Kbhvn. Theologisk Eks. (Averbode, Belgien); 1. Dec. 1928 Præst og Lærer v. den katolske Skole i Vejle.

Hansen, Kamilliana, Søster, Lærerinde; f. 1. Febr. 1895 i Aalborg. Belgisk Sem. Berlaer (Belgien); Lærerinde v. den katolske Skole i Vejle.

van Kortenbergehe, Gilberta, Søster, Lærerinde; f. 8. Jan. 1900 i Antwerpen (Belgien). Belgisk Sem. Berlaer (Belgien); Lærerinde v. den katolske Skole i Vejle.

Smulders, Innocentia, Søster, Lærerinde; f. 28. Juni 1886 i Antwerpen (Belgien). Belgisk Sem. Berlaer (Belgien); Lærerinde v. den katolske Skole i Vejle.

Werebowska, Lucia, Søster, Lærerinde; f. 13. Dec. 1911 i Hornum (Jylland). Belgisk Sem. Berlaer (Belgien); Lærerinde v. den katolske Skole i Vejle.

ALMINDE KOMMUNE.

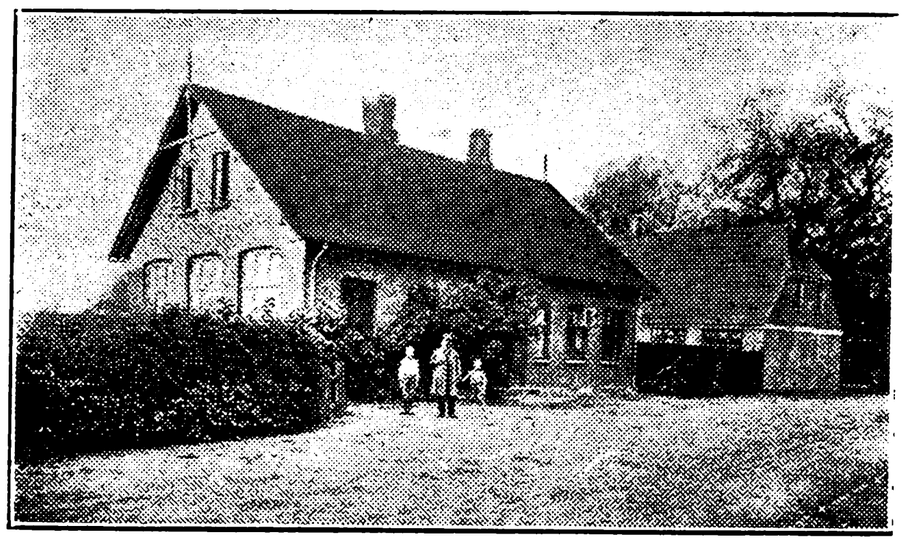

ALMINDE SKOLE, OPFØRT 1858 OG 1902.



Oudrup, Thomas Anders Simonsen, Førstelærer; f. 30. Jan. 1887 i Vilsted; Søn af Grdj. Jens O. og Hustru Anneline, f. Thomasdatter; gift 16. Maj 1913 m. Marie, f. Tangdal, f. 16. Maj 1893 i Lyngaa. Haslev Sem. 1909; Kursus i Lege og Boldspil; 7. Juni 1909 Vikar Tølløse Kommuneskole; 1. Nov. 1909 Andenlærer Lyngaa; 1. Juni 1912 Enelærer Kølkær Skole; 1. Jan. 1917 Førstelærer Alminde Skole; Medl. af Værgeraadet 1917—29; Formand for Ungdomsforeningen 1921; Formand for Hjælpekassen 1929.

Pedersen, Katrine, Frk., Lærerinde; f. 7. Nov. 1874 i Elmegaard, Alminde; Datter af Grdj. Anders P. og Hustru Dorthea, f. Sørensen. Vejle Forskolesem. 1902; 2 Gymnastikkursus; 2 Kursus i Naturhistorie; Kursus i Kemi og Sund-



hedslære; 1903 Lærerinde Alminde Skole; Medl. af Menighedsraadet i 2 Perioder.

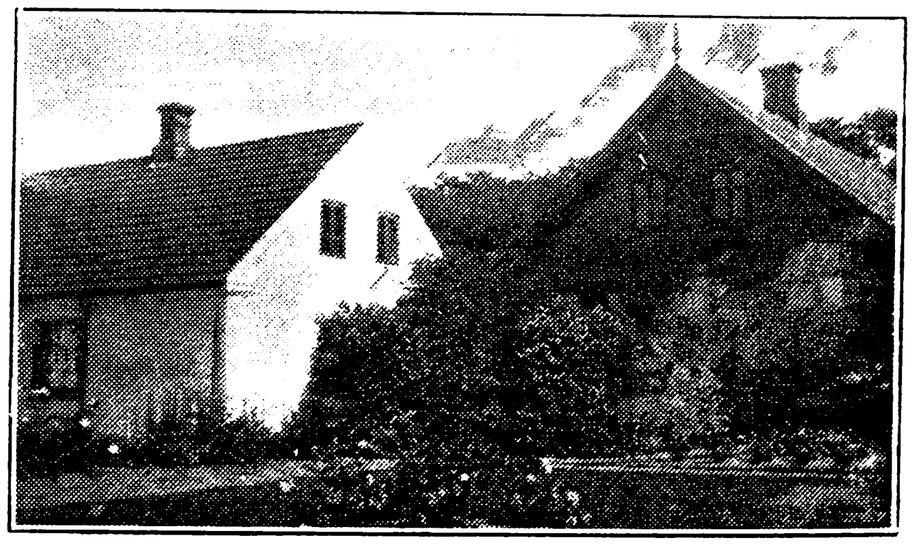

DONS SKOLE, OPFØRT 1904.



Maigaard, Christian Bertel, Enelærer; f. 26. Nov. 1886 i Sahl; Søn af Lærer Chr. Jensen M. og Hustru Ane Kirstine, f. Jensen; gift 22.

April 1921 m. Mathilde, f. Hansen, f. 1. Jan. 1893 i Errindlev. Jelling Sem. 1907; Sløjdlærereks. Askov; flere Kursus; 1. Okt. 1908 Andenlærer Skanderup Skole; 1. Febr. 1912 Enelærer Dons Skole.

AS-KLAKRING KOMMUNE.

AS CENTRALSKOLE.

Andersen, Adolf, Førstelærer; f. 25. Nov. 1879 i Vester Vandet, Thisted; Søn af Førstelærer J. P. A. og Hustru Maren, f. Pedersen; gift 28. Dec. 1909 m. Agna Cecilie, f. Feddersen Andersen, f. 26. Maj 1886 i Kbhvn. Ranum Sem. 1900; forsk. Feriekursus; 8. Febr. 1901 Andenlærer Sennels Skole, Thisted; 1. Jan. 1906 i Vegsø; 1. Juni 1910 Førstelærer As Centralskole; Formand for Værgeraadet i ca. 21 Aar.

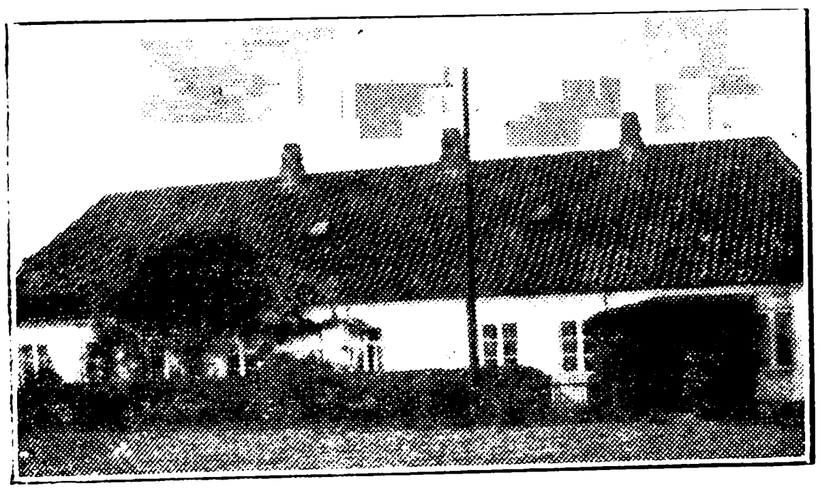

ASLØKKE FORSKOLE, OPFØRT 1867.
FORSKOLE FRA 1914.



Jørgensen, Dagny, Frk., Forskolelærerinde; f. 13. Dec. 1899 i Klakring; Datter af Gartner Anthon J. og Hustru Annamette, f. Melchiorsen. Vejle Forskolesem. 1920; 1923 Forskolelærerinde Asløkke Skole.

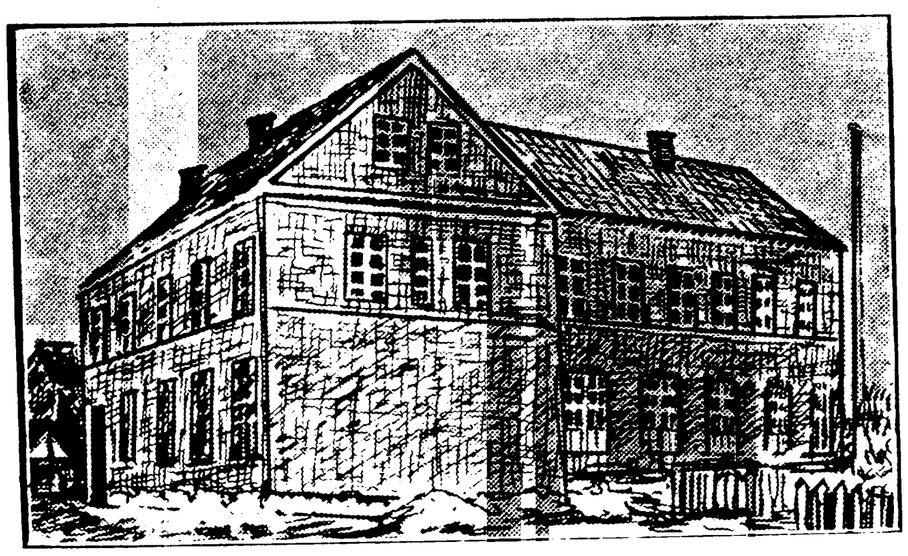

JUELSMINDE SKOLE.

Baunsgaard, Thomas, Førstelærer; f. 18. Maj 1878 i Brande; Søn af Grdj. Hans Christian B. og Hustru Birthe Marie, f. Christensen; gift 20. Okt. 1904 m. Amalie, f. Hansen, f. i Hvidbjerg, Thy. Gedved Sem. 1902; 1. Jan. 1903 Lærer Hjortlund Skole; 1906 Lindeballe Skole; 1909 Førstelærer Juelsminde Skole; Formand for Bogsamlingen.





Jørgensen, Charles Otto, Andenlærer; f. 28. Okt. 1901 i Stærmose; Søn af Lærer Christian J. og Hustru Marie, f. Hansen; gift 20. Aug. 1927 m. Agnes, f. Pedersen, f. 8. Marts 1903 i Juelsminde. Skaarup Sem. 1924; 1. April 1927 Andenlærer Juelsminde Skole; Bibliotekar v. Bogsamlingen; Sekretær i den socialdemokr. Forening; Medarbejder v. Horsens Social Demokrat.



Tofthøj, Thora Johanne, Frk., Forskolelærerinde; f. 8. Juli 1888 i Villerslev, Thy; Datter af Lærer P. Sørensen og Hustru Karen Lauritsen, f. Toftdahl. Varde Forskolesem. 1907; Aarsk. 1929—30; forsk. Feriekursus; 1. Aug. 1910 Forskolelærerinde Juelsminde Forskole; tidl. Medl. af Juelsminde Menighedsraad.

KLAKRING VESTRE SKOLE.

Holm, Frands Sørensen, Førstelærer; f. 22. Marts 1868 i Vellev v. Randers; Søn af Grdj. Thomas H. og Hustru Birte Kirstine, f. Madsen; gift 27. Maj 1893 m. Anna Kirstine, f. Laurberg,

f. 12. Nov. 1875 i Aalum, Randers. Ranum Sem. 1887; forsk. Feriekursus; Tillægseks. i Tysk og Engelsk; 1890 Lærer Battrup Skole, Tiset Sogn; 1897 Klakring vestre Skole; 1916 Førstelærer smstds.; Organist; Kirkesanger 1905—16. Litt. Arb.: Vellev Sogn 1913; Pjece: Talesprog og Skriftsprog 1914; Fra Bjerre og Hatting Herreder 1922.

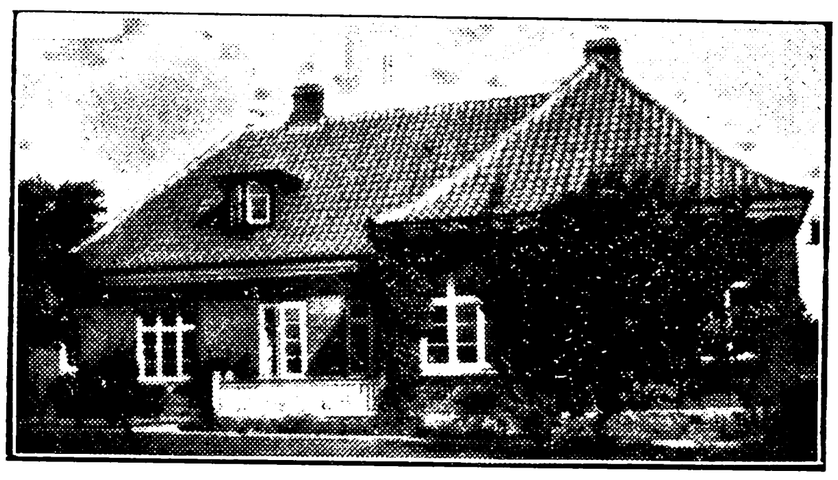

KLAKRING VESTRE FORSKOLE.



Konradsen, Jenny, Frk., Forskolelærerinde; f. 20. Marts 1886 i Sønder Vilstrup; Datter af Grdj. Niels K. og Hustru Johanne, f. Schou. Vejle Forskolesem. 1916; forsk. Feriekursus; Forskolelærerinde Klakring vestre Forskole; Kirkesanger; Formand for kirkeligt Samfund; tidl. Medl. af Menighedsraadet.

KLAKRING ØSTRE SKOLE.



Larsen, Johannes, Førstelærer; f. 25. Juni 1885 i Vestervig; Søn af Grdj. Christian L. og Hustru Ane Elisabeth, f. Andersen; gift 28. Dec. 1915 m. Marie, f. Würtz, f. 7. Nov. 1897 i Randers. Jonstrup Sem. 1909; forsk. Feriekursus; 1. Nov. 1910 Lærer Holmstrup Skole v. Slagelse; 1. Okt. 1911 Løve Skole, Bryrup; 1. Dec. 1915 Førstelærer Klakring østre Skole; Revisor i Sygekassen; Revisor i Brugsforeningen.

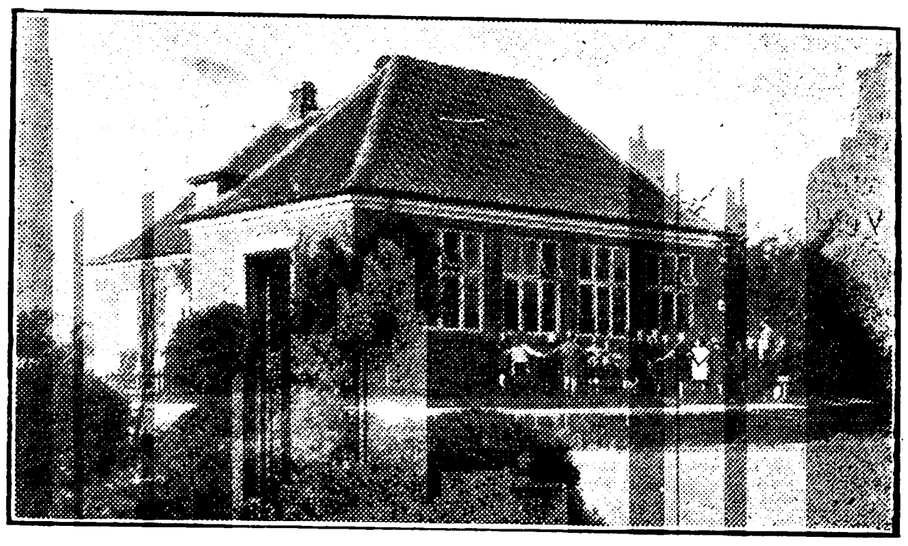

KLAKRING ØSTRE FORSKOLE.



Sørensen, Karen Kirstine, Frk., Forskolelærerinde; f. 6. Dec. 1894 i Heinsvig; Datter af Grdj. Jørgen S. og Hustru Kirsten, f. Hansen. Vejle Forskolesem. 1916; forsk. Feriekursus; 1. Nov. 1917 Forskolelærerinde Klakring østre Forskole; tidl. Formand for Foredragsforeningen.

OVERBY FORSKOLE.

Mathiassen, Dagmar, Frk., Forskolelærerinde: f. 4. Juli 1891 i Hvejsel; Datter af Landmand Henrik M. og Hustru Marie, f. Mortensen. Vejle Forskolesem. 1913; forsk. Feriekursus; 1913 Forskolelærerinde Ørslev Underskov; 1. Juni 1916 Overby Forskole.

BARRIT-VRIGSTED KOMMUNE.

BARRITSKOVBY SKOLE.

Nielsen, Therkil, Førstelærer; f. 14. Okt. 1881 i Sejet; Søn af Grdj. Niels N. og Hustru Dorthea Marie, f. Therkilsen; gift 14. Maj 1909 m. Martha, f. Rasmussen, f. 8. Okt. 1889 i Skævlund Mølle. Gedved Sem. 1902; forsk. Feriekursus; 1. Sept. 1903 Enelærer Glattrup; 1. Marts 1908 Førstelærer Barritskovby Skole; Organist v. Barrit Kirke; Leder af Sangkor i 25 Aar; Regnskabsfører for Brugsfor. i ca. 20 Aar.

Hebbelstrup, Ane Kirstine Andersen, Frk., Forskolelærerinde; f. 28. Juni 1876 i Mygdal; Datter af Grdj. Anders Christian H. og Hustru Mariane, f. Pedersen. Varde Forskolesem. 1902;



forsk. Feriekursus; 1903 Forskolelærerinde Barritskovby Skole; Repræsentant for Fængselshjælpen; Medl. af Bestyrelsen for Lærerforeningen Kreds 101.



BRETH SKOLE, OPFØRT 1857, FORSKOLEN 1888.



Serup, Søren Andersen, Førstelærer; f. 15. Febr. 1887 i Rind, Viborg Amt; Søn af Husmand Anders S. og Hustru Else, f. Sørensen. Præliminæreks. 1905; Skaarup Sem. 1909; forsk. Feriekursus; 1911 Andenlærer Rønde; 1. Juli 1916 Førstelærer Breth Skole; Formand og Kasserer for Sygekassen i ca. 7 Aar; Formand for Barrit Folkebogsamling.

Ahrenfeld, Andrea Amalie, Frk., Forskolelærerinde; f. 20. Febr. 1871 i Dejbjerg v. Skern; Datter af Grdj. Otto A. og Hustru Anna, f. Rindum. Vejle Forskolesem. 1900; 7. Juli 1901 Forskolelærerinde Breth Skole; tidl. Medl. af Værgeraadet; Tilsynsførende for Kommunens Plejebørn.

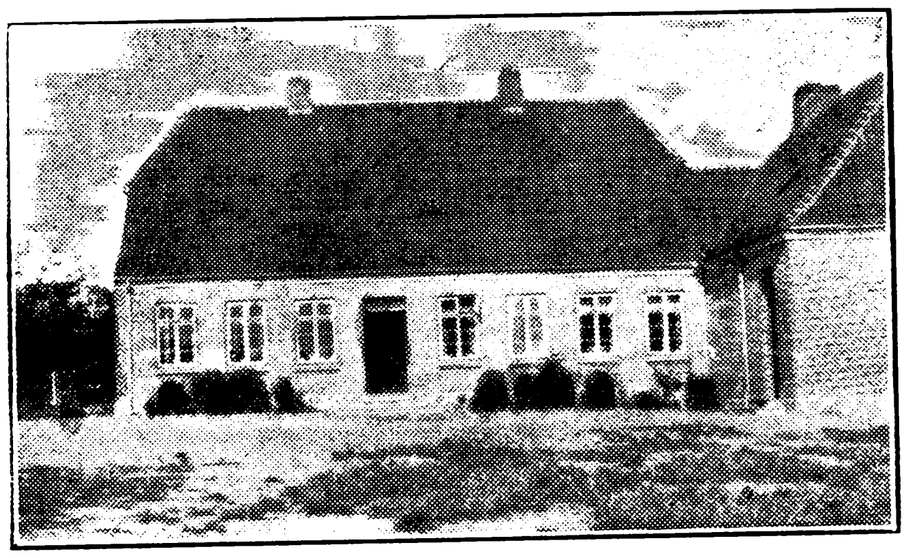

OVER BARRIT SKOLE.

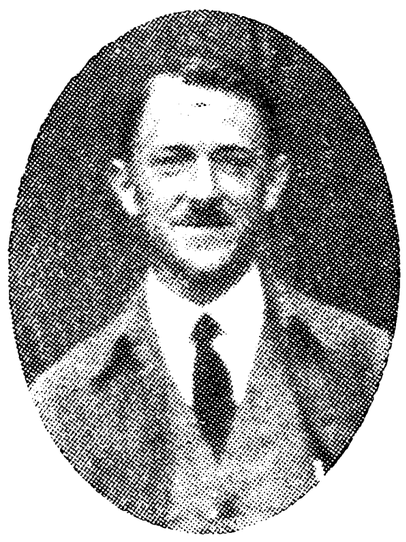

Christensen, Rasmus, Enelærer; f. 24. April 1897 i Søby, Ærø; Søn af Grdj. P. A. C. og Hustru Anna, f. Jørgensen; gift 26. Nov. 1922 m. Mari, f. Askholm, f. 25. Febr. 1898 paa Lyø. Præliminæreks.; Skaarup Sem. 1918; forsk. Feriekursus; 1922 Lærer Vonsild; 1. Nov. 1928 Enelærer Over Barrit Skole; Formand for Foredragsforeningen; Leder af Sangkor.

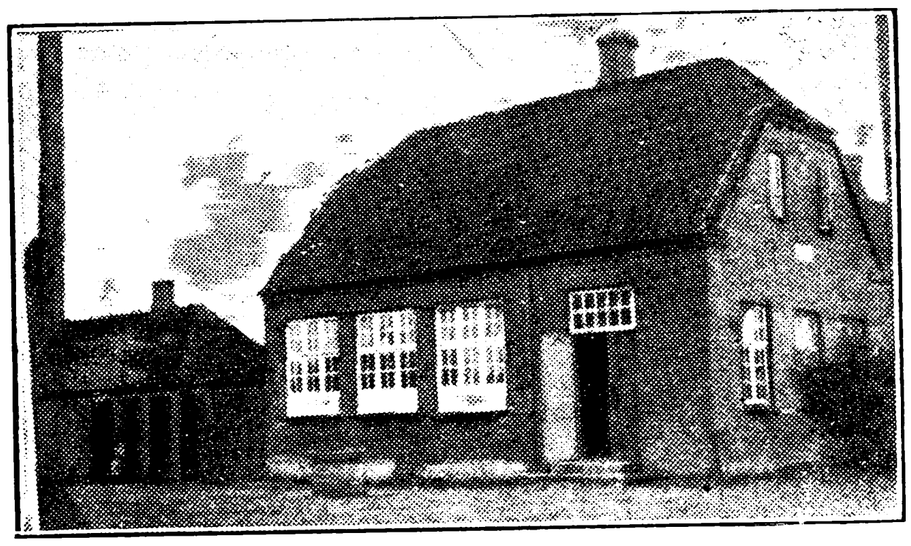

STAKSRODE SKOLE.



Petersen, Frede Emanuel, Enelærer; f. 18. Febr. 1893 i Hornborg; Søn af Grdj. Søren P.

og Hustru Maren, f. Andreasen; gift 1. Nov. 1919 m. Johanne, f. Petersen, f. 20. Marts 1893 paa Drejø. Blaagaards Sem. 1923; forsk. Feriekursus; 1. Aug. 1925 Enelærer Staksrode Skole; Formand for Foredragsforeningen; Formand for Bogsamlingen.

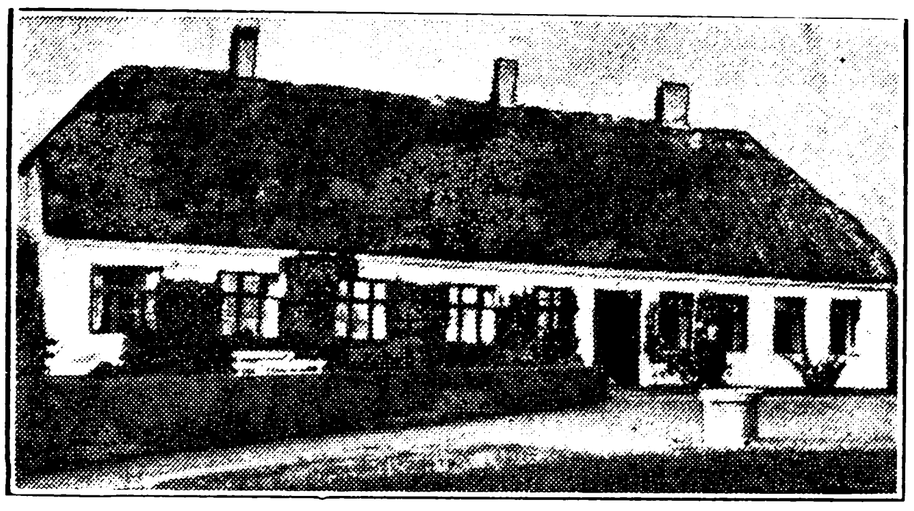

VRIGSTED SKOLE.



Jørgensen, Anders, Førstelærer, R. af Dbg.; f. 12. Febr. 1865 i Aalstrup Skole, Falling Sogn, Hads Herred; Søn af Jørgen Martin J. og Hustru Caroline Margrethe, f. Leth; gift 18. Jan. 1888 m. Erikmine Marie Sofie, f. Eriksen, f. 18. Sept. 1867 i Bjerager, Randlev-Bjerager, Hads Herred (død 1901). Jelling Sem. 1885; 2 korte Kursus i Kirkehistorie; 1. Aug. 1885 Andenlærer Otterup Realskole; 1. Aug. 1888 Lærer St. Lihme Skole og Organist v. Nørup Kirke, Vejle Amt; 29. Aug. 1891 Førstelærer Vrigsted Skole; Kirkesanger og Organist v. Vrigsted Kirke; Medl. af Bestyrelsen for Dansk Skoleforening i 10 Aar; tidl. Medl. af Amtsstyrelsen (Kreds 7); Kredsformand for 101. Kreds; Medl. af Menighedsraadet; Censor v. Forskoleseminariernes Optagelsesprøve fra 1907; Forberedelseslærer til Jelling Sem. i 25 Aar; Medudgiver af Læsebogen »Naturen«. (Afsked 31. Okt. 1933.)

Balle, Birger Marius, Førstelærer; f. 7. Juni 1903 i Skaarup, Thisted Amt; Søn af Lærer Chr. B. og Hustru Maren, f. Østergaard. Ranum Sem. 1924; Aarsk. i Fysik og Kemi 1930; 1924—26: Vikar Ballerum, Thisted Amt, Kbhvn.s komm. Skolev., Skjoldelev, Vrigsted; 1. Sept. 1926 Andenlærer Bække Skole; 1. Dec. 1933 Førstelærer Vrigsted Skole.

Pedersen, Nanna, Frk., Lærerinde; f. 1. Aug. 1884 i Vrigsted; Datter af fhv. Lærer P. P. og Hustru Ane Dorthea, f. Rasmussen. Horsens Sem. 1913; forsk. korte Kursus; 1917 Lærerinde



Vrigsted Skole; tidl. Medlem af Menighedsraadet i ca. 10 Aar; Medlem af Vrigsted Værgeraad.

BLAAHØJ-FILSKOV KOMMUNE.



BLAAHØJ SKOLE, OPFØRT 1926.



Mogensen, Bertel, Førstelærer; f. 4. Febr. 1886 i Ølgod; Søn af Landmand Anthon Chr. M. og Hustru Elsine Kristine, f. Thomsen; gift 16. Aug. 1922 m. Anna Kathrine, f. Lindegaard, f. 5. Nov. 1894 i Hjortkjær. Ribe Sem. 1909; forsk. Feriekursus; 1. Aug. 1909 Andenlærer Hauge, Tistrup Sogn; 1. Juli 1910 Førstelærer Blaahøj Skole.



Andersen, Sigrid, f. Dissing, Frue, Forskolelærerinde; f. 9. Aug. 1908 i Taars Sogn; Datter af Grdj. Sognefoged Jens D. og Hustru Anna,

f. Christensen Vogdrup; gift 27. Maj 1927 m. Ingvard Dahl A., f. 7. Jan. 1901 i Taars (død 1929). Vejle Forskolesem. 1932; 1. Maj 1933 Forskolelærerinde Blaahøj Skole.

FILSKOV SKOLE.



Andersen, Anders Michael, Førstelærer; f. 16. Juli 1891 i Røjle, Middelfart; Søn af Grdj. Hans Michael A. og Hustru Ane Marie, f. Jørgensen; gift 22. Sept. 1929 m. Karen Valborg, f. Henriksen, f. 11. Juni 1903 i Aarhus. Gedved Sem. 1916; forsk. Feriekursus; 1. April 1918—1. Sept. 1920 Lærer Kollemorten Friskole; 1. Jan. 1921 Førstelærer Filskov Skole; Formand for Udvalget til Skolemøderne i Grindsted.



Jørgensen, Karen Rigmor, Frk., Lærerinde; f. 13. Maj 1891 i Odense; Datter af Skrædder Anders J. og Hustru Laurine, f. Larsen. Odense Sem. 1913; 1. Juli 1922 Forskolelærerinde Filskov Skole.

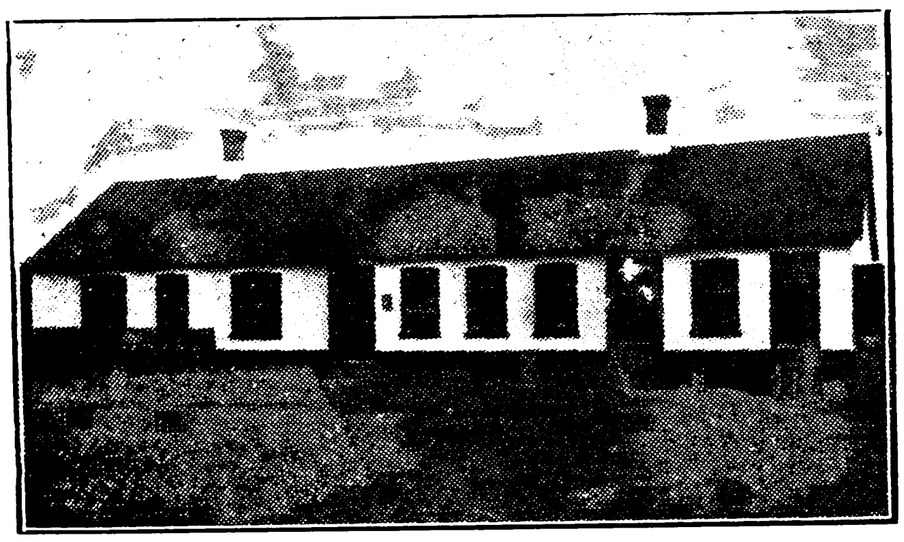

HJORTLUND SKOLE, OPFØRT 1888.

Refer, Ejner Petersen, Enelærer; f. 27. Sept. 1881 i Sønderholm Højskole, Nibe; Søn af Skoleinspektør Peter Kristian Petersen R. og Hustru Emma Charlotte, f. Lange; gift 8. Maj 1914 m. Ingeborg, f. Petersen, f. 13. Sept. 1886 i Ve-



ster Skerninge Sogn; Præliminæreks. 1903; Ranum Sem. 1907; forsk. Feriekursus; 1. Dec. 1913 Enelærer Hjortlund Skole.

SØNDERMARK SKOLE.

Thomsen, Herman August Riisberg, Enelærer; f. 11. Aug. 1888 i Sdr. Omme Sogn; Søn af Landmand Jens Schmidt T. og Hustru Ane Marie, f. Christensen; gift m. Martha Marie, f. Jepsen, f. 29. Juni 1892 i Frørup, Sønderjyll. Skaarup Sem. 1917; forsk. Feriekursus; 1. Sept. 1920 Andenlærer Frørup; 1. Jan. 1922 Lærer Kirkeby nordre Skole; 1: Jan. 1924 Enelærer Søndermark Skole; Formand for Ungdomsforeningen D. U. I.; Formand for Afholdsforeningen.

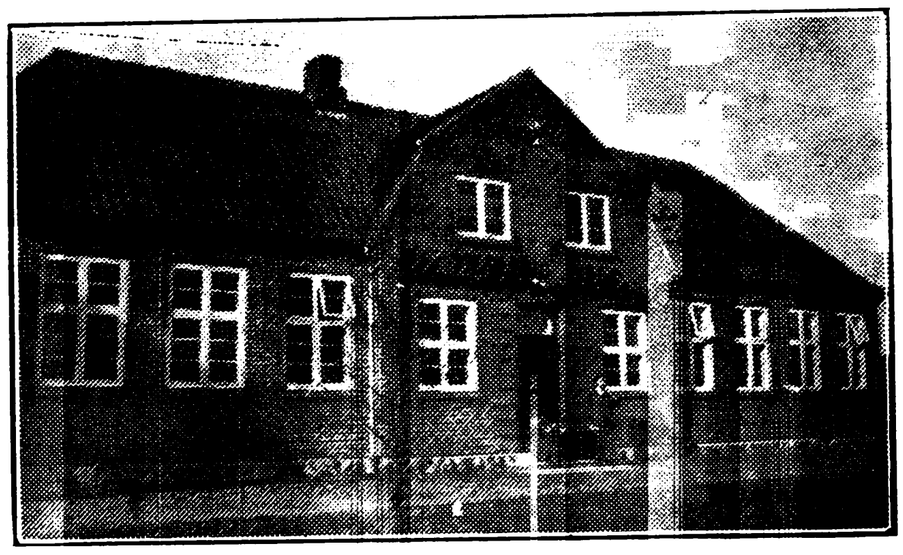

TRÆLUND SKOLE.



Hartlev, Harald Ejner Jensen, Førstelærer; f. 5. Marts 1897 i Give Sogn; Søn af Partikulier Peder Christian Jensen H. og Hustru Mette Kristine, f. Andreasen; gift 14. Dec. 1924 m. Anna Kirstine, f. Christensen, f. 12. April 1898 i Smid-

strup Sogn; Silkeborg Sem. 1923; 1. Aug. 1924 Lærer Nordby Skole; 10. Nov. 1926 Førstelærer Trælund Skole; Formand f. Sygekassen; Formand f. Grindsted og Omegns Ungdoms Hovedkreds.



Jensen, Marie, f. Nielsen, Frue, Forskolelærerinde; f. 10. Maj 1904 i Jelling; Datter af Skomager Niels Larsen N. og Hustru Maren Kristine, f. Thomsen; gift 23. Aug. 1931 m. Harald Vestergaard J., f. 31. Jan. 1907 i Blaahøj. Vejle Forskolesem. 1926; 1. Nov. 1930 Forskolelærerinde Trælund Skole.

BRANDE KOMMUNE.

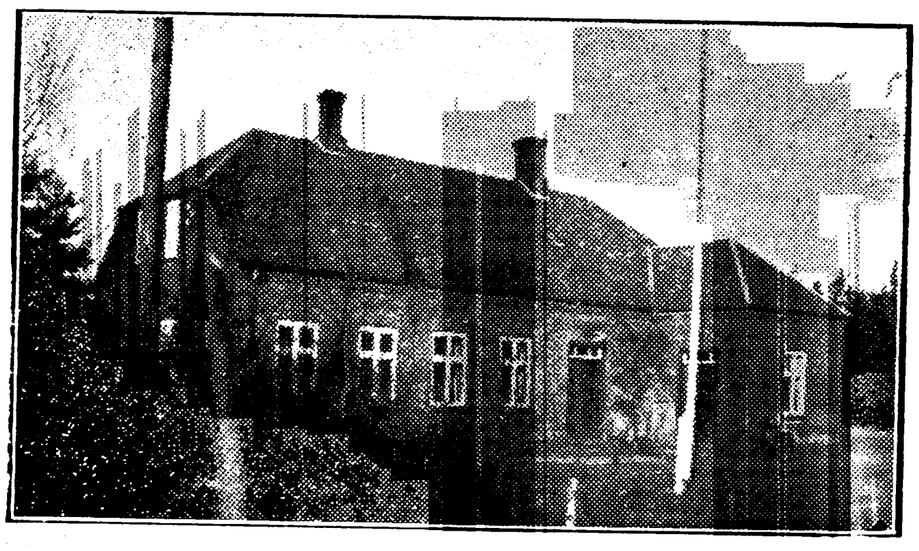

ASKJÆR SKOLE.

Fischer, Verner, Førstelærer; f. 13. Dec. 1893 i Klakring; Søn af Kursusbestyrer Jean F. og Hustru Nikoline, f. Henriksen; gift 4. Aug. 1916 m. Sigrid, f. Iversen, f. 31. Okt. 1892 i Odder. Odense Sem. 1916; forsk. Feriekursus; 1918 Lærer Brande Byskole; 1. Juli 1921 Førstelærer Askjær Skole; Medlem af Værgeraadet.

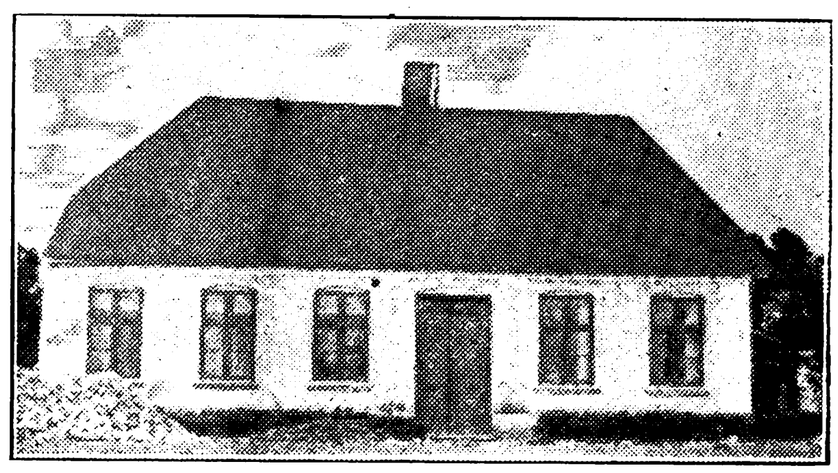

ASKJÆR FORSKOLE.



Fischer, Sigrid, f. Iversen, Frue, Forskolelærerinde; f. 31. Okt. 1892 i Odder; Datter af Højskolelærer Kristian I. og Hustru Kristine, f. Frandsen; gift 4. Aug. 1916 m. Verner F., f. 13. Dec. 1893 i Klakring. Odense Forskolesem. 1916; 1. Jan. 1924 Forskolelærerinde Askjær Forskole.



BRANDE BYSKOLE.





Kudahl, Jens Chr., Overlærer; f. 24. Juni 1883 i Sevel Sogn; Søn af Grdj. Jacob K. og Hustru Dorthea, f. Pedersen; gift 31. Okt. 1909 m. Marie Kirk, f. Clausen, f. 31. Okt. 1886 i Raasted. Jelling Sem. 1906; forsk. Feriekursus; 1. Juli 1907 Lærer Raasted østre Skole; 1. Jan. 1909 Thorup pr. Sunds; 1. Juli 1910 Hvam Stationsskole; 1. Dec. 1912 Rynkeby; 1. Okt. 1914 Brande Byskole; nu Overlærer smstds.; Kommunal Revisor; Organist v. Brande Kirke.

Hansen, Johannes Theodor Christoffer, Kommunelærer; f. 24. Nov. 1881 i Kbhvn.; Søn af Havnearbejder Ole H. og Hustru Anna, f. Pedersen; gift 13. Dec. 1914 m. Johanne Kirstine, f. Damsgaard, f. 26. April 1892 i Søndbjerg Sogn. Vesterbro Sem. 1902; 1. Febr. 1906 Lærer Brande Byskole; Medl. af Sogneraadet 1920—21; Medl. af Værgeraadet fra 1923; Medl. af Skatteraadet 1925; Medl. af Amtsraadet 1. April 1928; Medl. af Landstinget 1928.

Housted, Ingvard Jensen, Kommunelærer; f. 13. Aug. 1901 i Erritsø, Vejle Amt; Søn af Grdj. Jens Chr. H. og Hustru Karen, f. Baungaard. Jelling Sem. 1925; Handelsskolekursus; 1. Okt. 1927 Vikar Brande Byskole; 1. Sept. 1930 fast ansat smstds.; Dirigent f. Brande Sangkor.

Kannegaard Christensen, G., Lærer; f. 12. Aug. 1906 i Hornstrup Sogn; Søn af Sognefoged Chr. J. C. og Hustru Dora, f. Kannegaard. Cand. phil. 1926; Haderslev Sem. 1929; Aarsk. 1932—33; 1. Aug. 1931 Timelærer Brande Byskole.

Lassen, Tage Bundgaard, Kommunelærer; f. 6. Juni 1900 i Hylke, Skanderborg; Søn af Førstelærer Viggo L. og Hustru Anne, f. Petersen; gift 14. Juli 1929 m. Jacobine, f. Iversen, f. 21. Juni 1910 i Andst v. Kolding. Silkeborg Sem. 1921; Aarsk. 1925—26; 1. Jan. 1923 Lærer Brande Byskole; Formand for Brande Bibliotek.

Nielsen, Aage Ingvard, Lærer; f. 6. Aug. 1895 i Odense; Søn af Kirkebetjent Ingvard N. og Hustru Elisabeth, f. Hansen. Jelling Sem. 1926; Vikar Brande Byskole.

Nielsen, Otto, Kommunelærer; f. 21. Dec. 1898 paa Frederiksberg; Søn af Vognmand J. P. N. og Hustru Emilie, f. Jensen (død 1906); gift 4. Okt. 1932 m. Johanne, f. Andersen, f. 16. Jan. 1912 i Sigerslev, Strø Sogn. K. F. U. M.s Sem. 1925; 1. Okt. 1928 Lærer Brande Byskole; Leder af Handels-Aftenskolen.

Frøsig, Maren Jensen, Frk., Forskolelærerinde; f. 11. Febr. 1892 i Tistrup Sogn; Datter af Skrædder J. K. F. og Hustru Ane Kirstine, f. Thomsen. Vejle Forskolesem. 1916; Aarsk. 1925



—26; forsk. Feriekursus; 1. Juni 1916 Forskolelærerinde Brande Byskole.

Hansen, Johanne Kirstine, f. Damsgaard, Frue, Forskolelærerinde; Datter af Tømrermester Christian D. og Hustru Maren, f. Søgaard Christensen. Odense Forskolesem. 1911; 1912—14 Lærerinde Turup Skole; 1919 Vikar Brande Byskole; 1. Nov. 1922 Forskolelærerinde smstds.; Medlem af Menighedsraadet; Medlem af Hjælpekassen i 11 Aar; Bibliotekar i ca. 10 Aar.



Jensen, Jenny Alma, Frk., Forskolelærerinde; f. 18. Juni 1884 i Barrit; Datter af Skomager Jens Marius J. og Hustru Sophie, f. Petersen. Varde Forskolesem. 1913; forsk. Feriekursus; 1. Febr. 1914 Forskolelærerinde Brande Byskole.

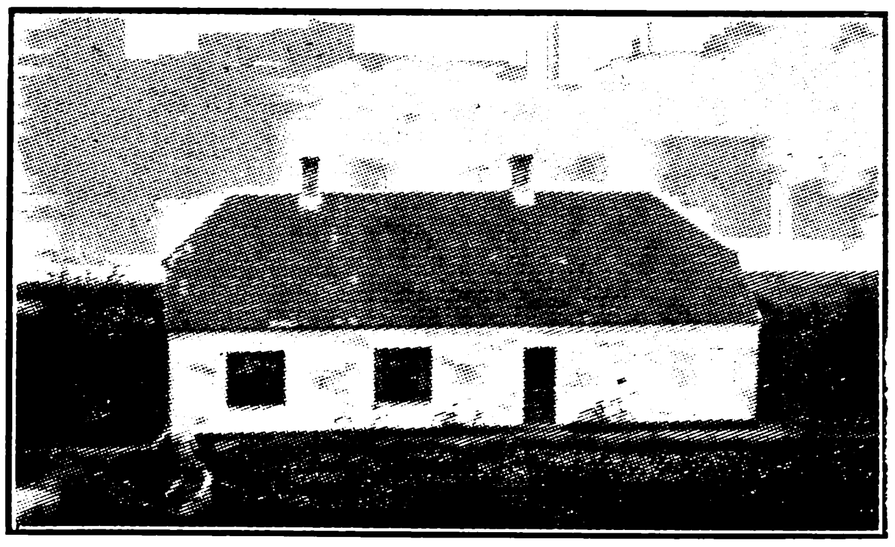

DRANTUM SKOLE.

Langkjær, Jens Andreas Rasmus, Enelærer; f. 3. Juli 1897 i Koldby Sogn, Samsø; Søn af Lærer Lars Larsen L. (død 1930) og Hustru Louise, f. Jacobsen (død 1928); gift 20. Dec. 1925 m. Martha Jensine, f. Rasmussen, f. 15. Febr. 1904 i Ikast. Silkeborg Sem. 1924; forsk.



Feriekursus; 1. Dec. 1925 Enelærer Drantum Skole.

DØRSLUND SKOLE.

Andersen, Karl Marinus, Enelærer; f. 28. Sept. 1900 i Jelling; Søn af Sadelmager Anders Peter A. og Hustru Kristiane, f. Olesen; gift 27. Dec. 1926 m. Marie, f. Hansen, f. 14. Dec. 1903 i Augustenborg. Jelling Sem. 1923; 1. Okt. 1926 Enelærer Dørslund Skole.

KÆRBY SKOLE.

Pedersen, Georg, Enelærer; f. 27. Marts 1882 i Them, Silkeborg; Søn af Landmand P. P. og Hustru Mine, f. Pedersen; gift 28. Okt. 1915 m. Kirstine, f. Sørensen, f. 9. Juni 1890 i Hejnsvig Sogn. Vordingborg Sem. 1910; 1915 Enelærer Kærby Skole; Formand f. Menighedsraadet; Formand og Regnskabsf. i Brugsfor.; Medlem af Bestyrelsen for M. E. S. Højspændingsværk.

SANDFELD SKOLE.

Rye Falkholt, M. Chr., Enelærer; f. 23. April 1884. Ranum Sem. 1906; Enelærer Sandfeld Skole.

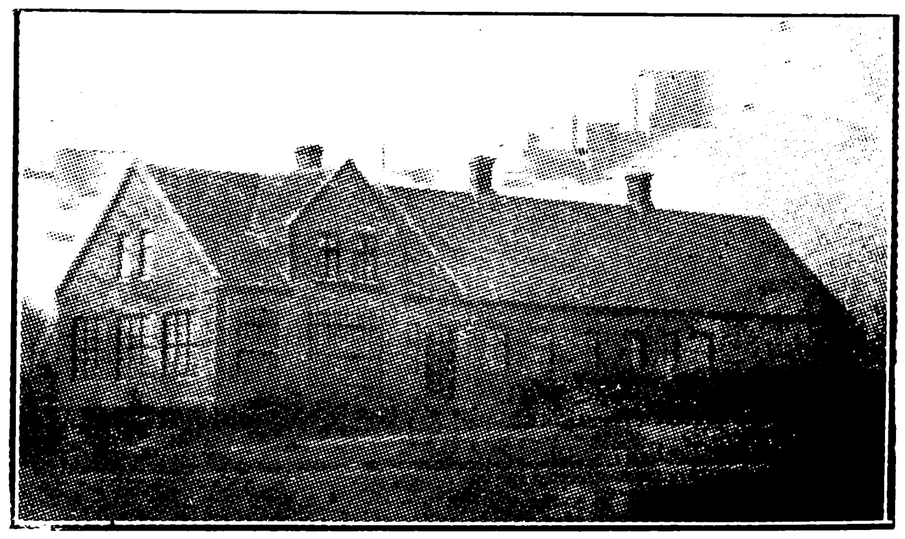

SKÆRLUND SKOLE.



Bloch, Harald Kristian, Førstelærer; f. 15. Juli 1901 i Stilbjerg; Søn af Lærer N. H. B. og Hustru Marie, f. Krogh; gift 21. Juli 1929 m. Gerda, f. Ethelberg, f. 15. Jan. 1902 i Randers. Silke-

borg Sem. .1923; forsk. Feriekursus; 1. Juni 1925 Andenlærer Vennebjerg Skole; 1. Maj 1929 Førstelærer Skærlund Skole; Medlem af Bestyrelsen for Fredsforeningen siden 1930.



Olesen, Anna Margrethe, Frk., Forskolelærerinde; f. 22. April 1898 i N. Nissum; Datter af Lærer Anders O. og Hustru Marie, f. Jensen. Th. Langs Forskolesem. 1918; Kursus paa Statens Lærerhøjskole; forsk. Feriekursus; Organisteks. 1924; 1. Maj 1920 Forskolelærerinde Skærlund Skole; Medlem af Menighedsraadet; Organist v. Skærlund Kirke.

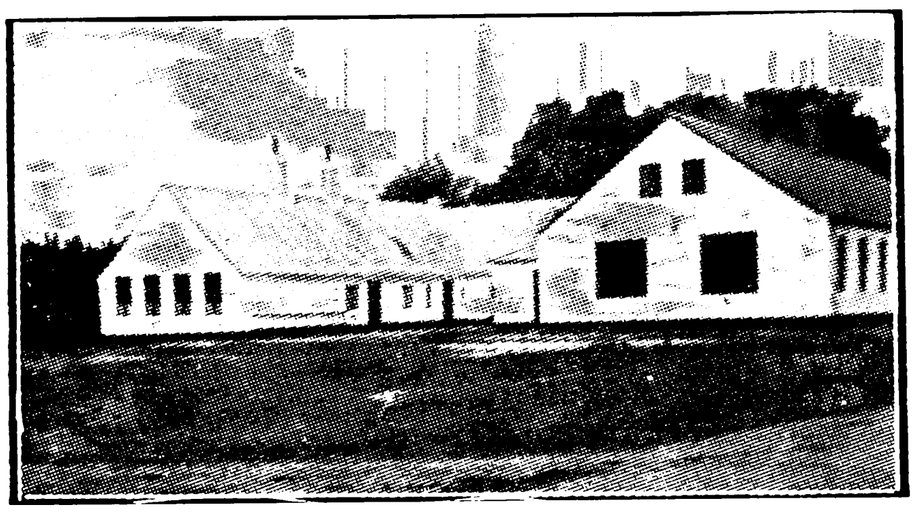

UHRE SKOLE, OPFØRT 1861 OG 1892—93.

Pedersen, Lars Jørgen, Førstelærer; f. 23. Febr. 1875 i Skaarup, Sydfyn; Søn af Arbejdsmand og Husejer Hans Chr. P. og Hustru Ane, f. Andersen; gift 29. Okt. 1903 m. Anna Sofie, f. Frederiksen, f. 3. Nov. 1877 i Pedersborg, Sorø. Skaarup Sem. 1901; 5aarig Uddannelse som Gartner; 1. Juli 1903 Førstelærer Uhre Skole og Organist v. Brande Kirke; Organist v. den nyopførte Uhre Kirke siden 1. Aug. 1920; Kredsformand for Lærerforeningens Vejle Vesteregns Kreds; Form. for Brande Biavlsforening; Regnskabsfører for Plantagen »Hyvild Sande«; Regnskabsfører for Uhre Brugsforening; Medstifter af Brande Museum og i den første Bestyrelse; Medl. af Brande Sogns Husmandsforenings Bestyrelse og en Tid Dommer i Havebrug; Medstifter af Brande Sogns socialdemokratiske Vælgerforening; udnævnt til livsvarigt Medl. af Foreningen til Dyrenes Beskyttelse i Danmark og Kredsform. for Brandekredsen; udarbejdet et Ritual for Børnelogerne i D. G. T. O.

Andersen, Josta C., Frk., Forskolelærerinde. 1. Aug. 1933 Forskolelærerinde-Aspirant Uhre Skole.

DRANTUM PRIVATE SKOLE.

Jensen, Meta Kristine, Frk., Forskolelærerinde; f. 6. Maj 1898 i Hørup, Jelling Sogn; Datter af Landmand Mads Peter J. (død 1933) og



Hustru Ane, f. Steffensen. Odense Forskolesem. 1926; 19. Nov. 1929 Forskolelærerinde Drantum private Forskole.

KRAGSIG PRIVATE SKOLE.



Hansen, Ingeborg, Frk., Lærerinde; f. 11. Febr. 1910 i Brejning v. Vejle; Datter af Assistent Lars H. (død 1910) og Hustru Mariane, f. Kristensen. Gedved Sem. 1932; 1. Sept. 1932 Lærerinde Kragsig private Skole.

BREDSTEN KOMMUNE.

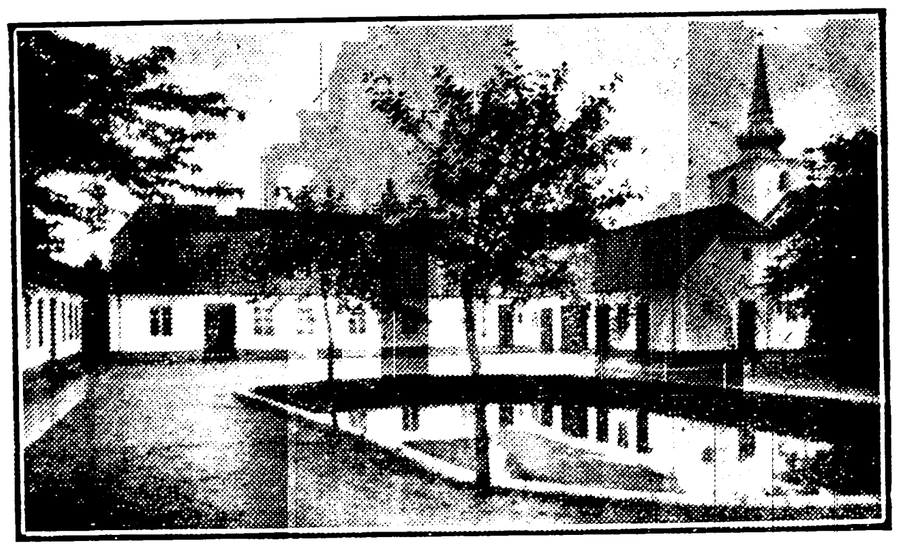

BREDSTEN HOVEDSKOLE.



Nørgaard, Jens Jensen, Førstelærer; f. 10. Okt. 1877 i Andst Sogn; Søn af Husmand Paaske

Jensen N. og Hustru Pouline Kathrine, f. Graae; gift 1. Gang 8. Okt. 1906 m. Karen, f. Nielsen, f. 14. Juli 1883 (død 1931); 2. Gang 21. Nov. 1931 m. Klara, f. Lauritsen, f. 19. Juli 1900 i Bredsten Sogn. Jelling Sem. 1899; forsk. Feriekursus; 1. Jan. 1900 Andenlærer Thise Skole; 1. Nov. 1914 Enelærer Thorum Skole; 1. April 1914 Førstelærer Bredsten Hovedskole; Leder af Komm. Efterskole 1914; Medl. af Menighedsraadet i ca. 8 Aar; Formand for Værgeraadet i ca. 11 Aar; Leder af Sangforeningen siden 1923.



Jerking, Emil Henze, Andenlærer; f. 17. Marts 1906 i Hjarup, Kolding, Ribe Amt; Søn af Førstelærer H. C. E. V. J. og Hustru Botilde, f. Frederiksen. Tønder Sem. 1926; forsk. Feriekursus; 1. Maj 1929 Andenlærer Bredsten Hovedskole; Formand for Ungdomsforeningen.

BREDSTEN FORSKOLE.

Dahl, Gudrun Agnethe, Frk., Forskolelærerinde; f. 6. Juli 1896 i Give Sogn, Vejle Amt; Datter af Grdj. Lars D. og Hustru Marie, f. Mikkelsen. Vejle Forskolesem. 1920; Kurssu i Gymnastik; Kursus paa Askov Højskole; 1. Nov. 1920 Vikar Nr. Snede; 1. Marts 1921 Bredsten Forskole; 1. Nov. 1921 fast ansat smstds.



KJÆRBØLLING FORSKOLE, OPFØRT 1918.



Brønning, Kristine Jensen, Frk., Forskolelærerinde; f. 21. Nov. 1899 i Hover; Datter af Landmand K. B. og Hustru Petrea Laurine, f. Pedersen. Th. Langs Forskolesem. 1922; flere Kursus; 1. April 1923 Forskolelærerinde Eltang; 1922 Vikar Almtoft Forskole, Kjellerup; 1929 Forskolelærerinde Kjærbølling Forskole.



RAVNING POGESKOLE.



Jensen, Margrethe, Frk., Pogelærerinde; f. 14. Maj 1882 i Ravning; Datter af Jordemoder M. J. Aarsk. 1901—02; 1902 Vinterlærerinde Gjørding; 1903 Lærerinde Ernbjerggaard; 1905 Vojstrup Pogeskole; 1909 Elsted; 1912 Tvile; 1918 Store Lihme; 1920 Pogelærerinde Ravning Pogeskole.



BALLE FRISKOLE, OPFØRT 1866.



Sinning, Marinus Jensen, Lærer; f. 25. Marts 1882 i Fjellerup, Tranehuse; Søn af Grdj. Mads

Jensen S. og Hustru Maren, f. Nielsen; gift 3. Sept. 1908 m. Kirsten, f. Hansen, f. 2. Juni 1880 i Rolfsted pr. Langeskov. Jelling Sem. 1903; forsk. Kursus; 1. Sept. 1903 Andenlærer Sdr. Næraa Friskole; 1906 Lærer Balle Friskole. Litt. Arb.: Lokalhistorie: Aandeligt Liv i Bredsten Sogn. — Skolepædagogisk Arb.: Sangbogen »Arvesølv«; Stilværket: »Paa egen Haand«.



Bro Jørgensen, Solvejg, Frk., Friskolelærerinde; f. 29. Aug. 1910 i Vesterbølle; Datter af Sognepræst Rasmus J. og Hustru Anna, f. Pedersdatter Bro. Uddannet paa Elbæk Lærerskole 1929—31; Nov. 1931 Friskolelærerinde Balle Friskole.

HARALDSKJÆR FABRIKS PRIVATSKOLE.



Petersen, Carla Laura, Frk., Lærerinde; f. 2. Jan. 1907 i Fuglede; Datter af Konduktør Jens P. og Hustru Nikoline, f. Sørensen. Præliminæreks. 1923; Gedved Sem. 1927; 1. Sept. 1927 Kragsig private Skole; 15. Okt. 1930 Haraldskjær Fabriks Privatskole.

BREDSTRUP KOMMUNE.



BREDSTRUP SKOLE, OPFØRT 1894.

Hansen, Edvard, Enelærer; f. 17. April 1898 i Regstrup; Søn af Købmand Niels Christian H.



og Hustru Agnes Margrethe, f. Olsen; gift 1. Jan. 1923 m. Astrid, f. Jensen, f. 28. Nov. 1895 i Kbhvn. Haslev Sem. 1920; 1. Jan. 1923 Andenlærer Andsager Hovedskole; 1. Marts 1925 Førstelærer Fjaltring Skole; 1. Jan. 1933 Enelærer Bredstrup Skole; Formand for Værgeraadet i Fjaltring 1929—33; Medl. af Fjaltring Menighedsraad.



KONGSTED SKOLE, OPFØRT 1868.



Ernstsen, Jens Sofus Nannestad, Enelærer; f. 19. Jan. 1902 i Ginnerup, Ørum; Søn af Lærer Ernst Emil E. og Hustru Karen, f. Kjeldsen; gift 26. Sept. 1926 m. Emma, f. Nielsen, f. 13. Dec. 1903 i Børkop. N. Nissum Sem. 1924; Sløjdkursus; Skrivekursus; 20. Okt. 1924 Enelærer Bølling Friskole, Skjern; 20. April 1925 Lærer Havnevejens Skole, Grenaa; 1. Nov. 1927 Enelærer Kongsted Skole; Delingsfører i F. D. F. i Grenaa; i Bestyrelsen for Kristelig Lytterforening for Fredericia og Omegn; Kasserer for Bredstrup K. F. U. M.; Fredericia Lærerkreds's Bestyrelsesmedlem i Skolebiblioteksforeningen for Vejle Amt; Organist v. Bredstrup Kirke.

DALBY KOMMUNE.



DALBY SKOLE, OPFØRT 1831.



Toftgaard Hansen, Ivar Louis, Førstelærer; f. 27. Jan. 1876 i Aalborg; Søn af Jernbaneassistent Knud Jacob H. og Hustru Louise, f. Toftgaard; gift 24. Juni 1899 m. Olga Kristine, f. Berg, f. 7. Juli 1877 i Sønder Stenderup pr. Kolding. Præliminæreks.; Jonstrup Sem. 1896; Sept. 1896 Andenlærer Sønder Stenderup; Juli 1898 Enelærer Fønsskov Skole pr. Nr. Aaby; 1. Juni 1906 Førstelærer Dalby Skole.



Jensen, Kathrine, Frk., Lærerinde; f. 30. Juli 1894 i Hjarup; Datter af Grdj. Ernst J. og Hustru Anna Marie, f. Hansen. Haslev Sem. 1918; Skolekøkkenlærerinde; flere Feriekursus; 1919 Lærerinde Fredericia Døtreskole; 1920 Maugstrup, Haderslev; 1926 Dalby Skole.

EGTVED KOMMUNE.

BØLLING SKOLE.

Sørensen, Søren Madsen, Førstelærer; f. 27. Okt. 1881 i Jerlev; Søn af Grdj. S. P. S. og Hustru Johanne, f. Jensen; gift 13. Maj 1910 m. Anna Margrethe, f. Andersen, f. 22. Sept. 1886 i Bølling. N. Nissum Sem. 1904; Aarsk. i Dansk og Historie; flere korte Kursus; 1. Jan. 1906 Andenlærer Hvidbjerg; 1. April 1907 Førstelærer Bølling Skole; Medlem af Bestyrelsen for Sygeplejefor.; Medlem af Sparekassens Kontroludvalg.

Lund, Ellen, Frk., Forskolelærerinde; f. 15. Febr. 1899 i Vindinge, Fyn; Datter af Lærer Peter J. L. og Hustru Maren Dorthea, f. Jørgensen. Odense Sem. 1919; Kursus paa Askov Højskole; 1921 Forskolelærerinde Bølling Skole; Sept. 1922 fast ansat smstds.

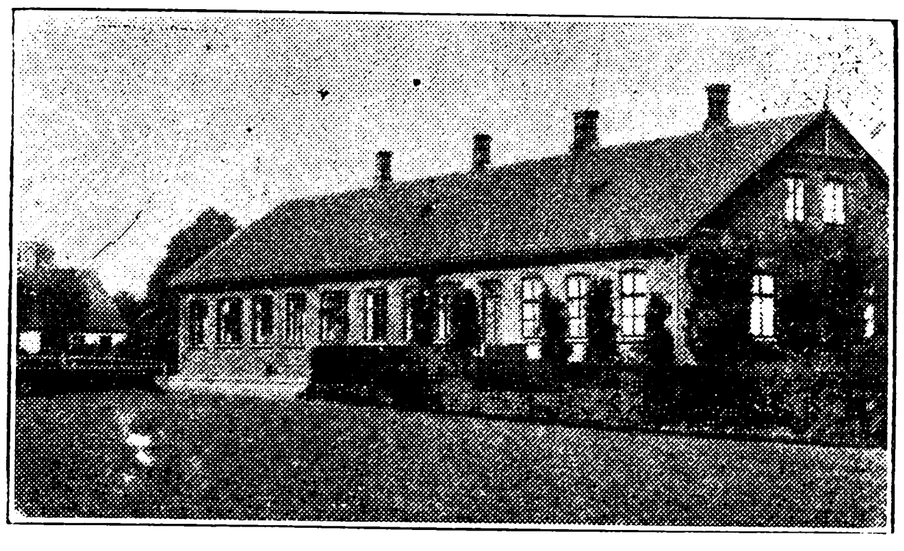

EGTVED SKOLE.



Christensen, Andreas Mathias, Førstelærer; f. 8. Marts 1879 i Vejstrup, Kolding; Søn af Snedkermester J. C. og Hustru Kirstine Elisabeth, f. Duus; gift 23. Marts 1910 m. Anna, f. Hansen, f. 27. Marts 1886 i Bølling, Egtved. N. Nissum Sem. 1900; flere Kursus; 1. Dec. 1901 Andenlærer Sdr. Bjært; 1. Okt. 1907 Førstelærer Egtved Skole; Medl. af Bestyrelsen f. Lærerkreds 102 b.



Nielsen, Helge Malte, Andenlærer; f. 14. Juni 1909 i Moderup, Særslev; Søn af Lærer J. N. og Hustru Valborg, f. Maltesen. Jelling Sem. 1931; 1. Nov. 1933 Andenlæreraspirant Egtved Skole.



EGTVED FORSKOLE.



Carlsen, Meta, Frk., Forskolelærerinde; f. 20. April 1906 i Læborg, Vejen; Datter af Husmand Jens C. og Hustru Maren, f. Feld. Vejle Forskolesem. 1926; flere Kursus; 1928 Lærerinde Brørup Stationsskole; 1. Sept. 1929 Forskolelærerinde Egtved Skole.



EGTVEDSKOV SKOLE, OPFØRT 1880.



Mikkelsen, Jens Christian, Enelærer; f. 22. Juli 1888 i Højrup, Herslev Sogn; Søn af Boelsmand Mickael M. og Hustru Anna Johanne, f. Larsen; gift 18. Marts 1921 m. Anna Cecilie, f. Larsen, f. 16. Sept. 1891 i Herslev Sogn. Haslev Sem. 1918; Kursus i Gymnastik; 1. Nov. 1918 Vinterlærer Stadilø pr. Ringkøbing; 1. Juli 1920 Vikar Egtvedskov Skole; 1. Marts 1921 fast ansat smstds.

TAAGELUND SKOLE.



Andersen, Mads Ulrik Vilhelm, Enelærer; f. 24. Aug. 1872 i Frenderup pr. Fakse; Søn af Grdj. Jens A. og Hustru Ane Marie, f. Hansen; gift 24. Aug. 1899 m. Adeline Caroline Dagmar, f. Iversen, f. 19. Dec. 1871 i Jerup Skole, Frederikshavn. Vesterbros Sem. 1897; 1. Jan. 1898 Hjælpelærer Svindbæk Skole, Thyregod Sogn; 17. Nov. 1898 Enelærer smstds.; 10. Juli 1901 Taagelund Skole; Medl. af Menighedsraadet; Kasserer i Sygekassen; Formand for Værgeraadet; Kommunerevisor; Sparekasserevisor; Formand for Brugsforeningen i Egtved.

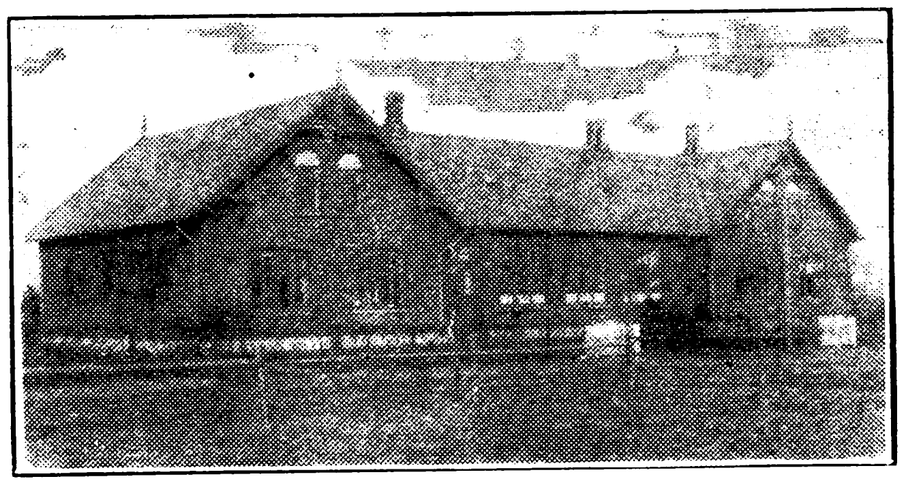

VORK SKOLE, OPFØRT 1906.



Andersen, Søren, Enelærer; f. 11. Juli 1881 i Grarup; Søn af Boelsmand Peter A. og Hustru Marie, f. Holst; gift 21. Sept. 1918 m. Dagmar, f. Søgaard, f. 10. Aug. 1894 i Holtum, Grejs Sogn. Silkeborg Sem. 1914; Tillægseks. i Tysk; 1. Nov. 1914 Lærer Glamsbjerg Fri- og Efterskole; 14. Jan. 1918 Vikar Obbekjær v. Nibe; 1. Aug. 1918 Enelærer Vork Skole.

Andersen, Dagmar, f. Søgaard, Frue, Haandgerningslærerinde; f. 10. Aug. 1894 i Holtum, Grejs Sogn; Datter af Grdj. Niels S. og Hustru Marie, f. Kristensen; gift 21. Sept. 1918 m. Sø-



ren A., f. 11. Juli 1891 i Grarup. Haandgerningslærerinde Vork Skole.

ELTANG-SØNDER VILSTRUP KOMMUNE.

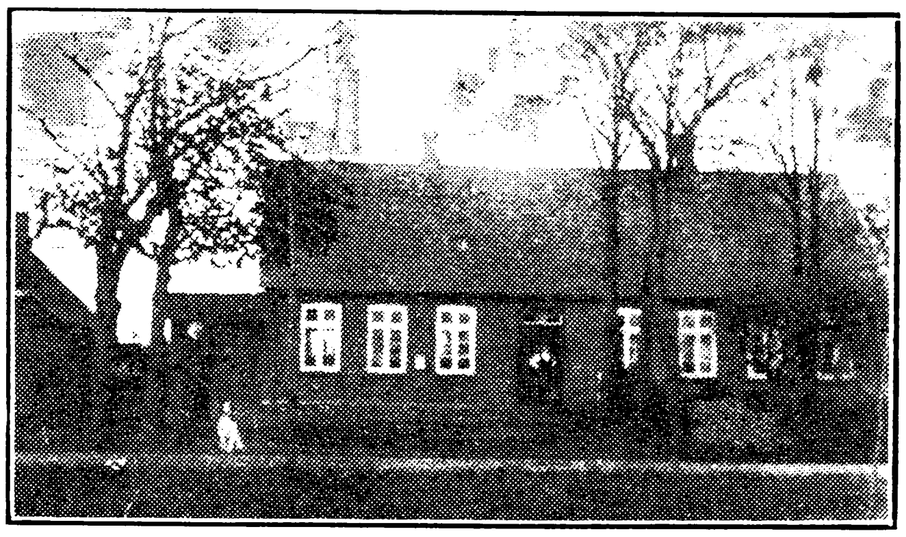

ELTANG BYSKOLE.



Andersen, Gustav Adolf, Førstelærer; f. 23. Juni 1882 i Vindelev, Vejle Amt; Søn af Grdj. Andreas Michael Hermansen og Hustru Karen Marie, f. Sørensen; gift 20. Juni 1916 m. Karen Antoniette, f. Sørensen, f. 1. Febr. 1894 i Kolding. Jelling Sem. 1905; Landbrugskandidat 1909; 15. Okt. 1905—15. April 1906 Vinterlærer Gauer pr. Skern; 1. Aug. 1909 Lærer Riis Skole pr. Jelling; 15. Nov. 1913 Førstelærer Eltang Byskole; Organist v. Eltang Kirke; Formand for Hjælpekassen 1920—28.

ELTANG FORSKOLE.

Krarup, Astrid Jensen, Frk., Forskolelærerinde; f. 9. Dec. 1900 i Sjørup, Viborg Amt; Datter af Grdj. Jens Jensen K. og Hustru Johanne Kirstine, f. Vittrup. Th. Langs Forskolesem. 1927; Kursus i Gymnastik; 1927 Vikar Thorum, Salling Herred; 1928—29 Sig Skole v. Varde; Kærbølling Skole; 1. Maj 1929 Vikar Eltang Forskole; 1. Juli 1929 fast ansat smstds.

ELTANG KIRKESKOLE.

Kjærsgaard, Karl Thomsen, Førstelærer; f. 3. Maj 1877 i Oldrup, Hundslund Sogn; Søn af

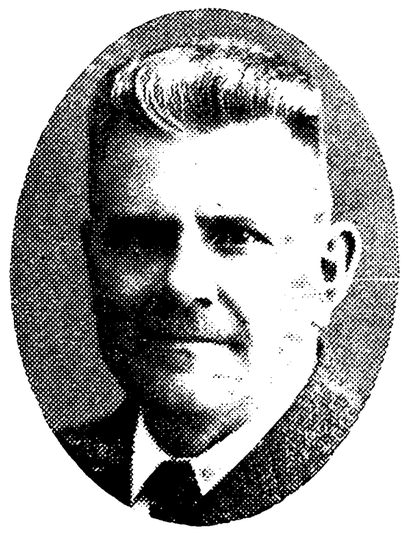

Boelsmd. Thomas Jensen og Hustru Ane Marie, f. Jensen; gift 3. Sept. 1905 m. Elisabeth, f. Nygaard, f. 2. Febr. 1881 i Hemmed (Grenaa). Gedved Sem. 1900; 2 Kursus i Historie; 3 Husflidskursus; 1. Maj 1901 Andenlærer Tistrup Skole; 1. Febr. 1902 Aarestrup Skole; 1. Nov. 1902 Enelærer Kollemorten Skole; 1. Marts 1906 Halling Skole; 1. Febr. 1917 Førstelærer Eltang Kirkeskole; Medl. af Kredsstyrelsen for 102 B siden 1919, Formand siden 1920; Næstformand for Menighedsraadet i Eltang Sogn 1920, Formand i en Periode; Bogholder for Eltang-Vilstrup Sparekasse siden 1921; Medl. af Tilsynsraadet i samme fra 1923; Revisor i Fortsættelsessygekassen for Vejle Amt siden 1932; Formand for Søby-Skader-Halling Sygekasse i 10 Aar.

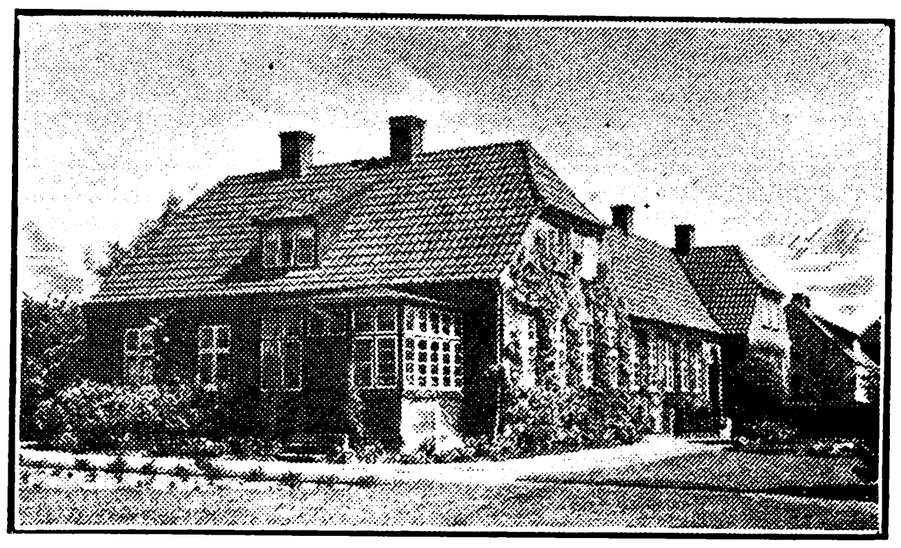

NØRRE BJÆRT SKOLE, OPFØRT 1917.

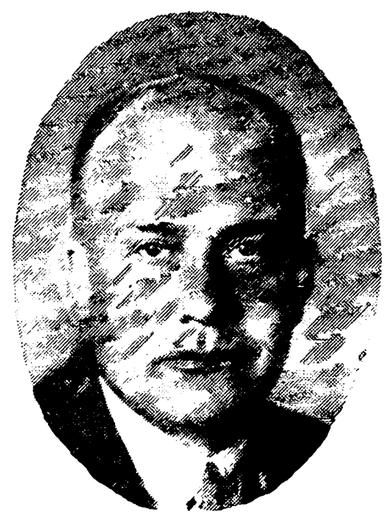

Probst, Niels Emil Aage, Førstelærer; f. 27. April 1891 i Odense; Søn af Barbermester N. E. P. og Hustru Marie, f. Andersen; gift 14. Okt. 1916 m. Marie, f. Hansen, f. 27. Juli 1896 i Balle, Vejle. Jelling Sem. 1913; Tegnekursus; Bibliotekarkursus; Husflidskursus; 1913 Andenlærer Bredsten; 1916 Kommunelærer Odense; 1917 Førstelærer Nørre Bjært Skole; Formand for Koldingkredsens Biblioteker. Litt. Arb.: Medudgiver af Sangbøgerne »Arvesølv« (Kolding); Sanglege for Smaabørn (Wilh. Hansen); Stilværket »Paa egen Haand« (Gyldendal); Fortællende

Digte (Gyldendal); Dansk Bøjnings-Ordbog (Gyldendal).

Poulsen, Kristine, Frk., Forskolelærerinde; f. 3. Nov. 1884 i Skaarup; Datter af Slagtermester Chr. P. Vejle Forskolesem. 1911; 1. Nov. 1911 Forskolelærerinde Nørre Bjært Skole.

STRANDHUSE SKOLE.



Jensen, Jens Jørgensen, Enelærer; f. 10. April 1884 i Farup, Ribe; Søn af Lærer K. M. J. og Hustru Ane Marie, f. Laugesen Hjorth. Ribe Sem. 1907; Aarsk. i Matematik og Geografi; 1. Dec. 1907 Andenlærer Ødis Skole; 1921 Enelærer Strandhuse Skole; Medl. af Sogneraadet; Kasserer for Vejle Amts Værgeraadsforening. Formand for Værgeraadet for Eltang-Sdr. Vilstrup Kommune.

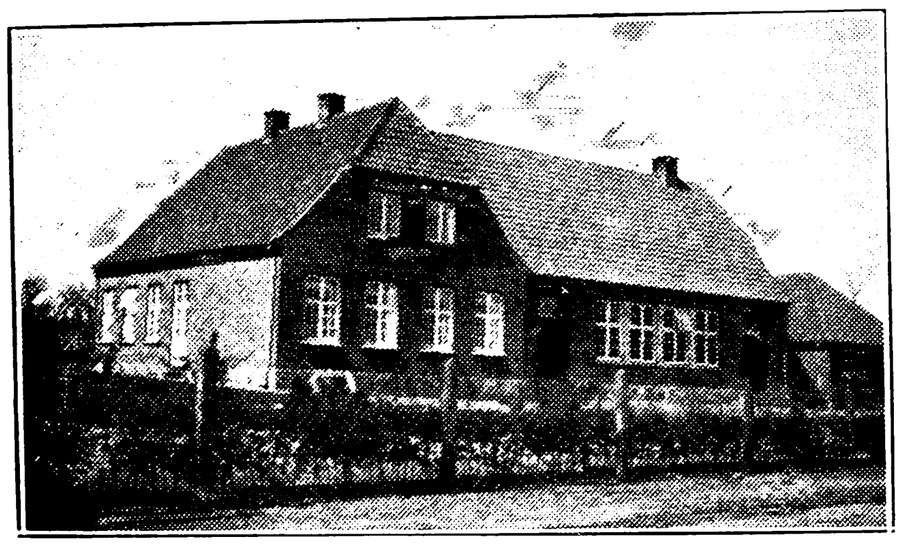

SØNDER VILSTRUP HOVEDSKOLE, OPFØRT 1925.



Jespersen, Ludvig Sophus, Førstelærer; f. 16. Marts 1883 i Rind v. Herning; Søn af Grdj. Jesper Nielsen og Hustru Maren, f. Pedersen; gift 8. Juni 1911 m. Anna, f. Storm, f. 14. Jan. 1890 i Astrup. Skaarup Sem. 1909; flere Kursus; 1. Sept. 1909 Andenlærer Søvind; 1911 Lærer Opsneum; 1913 Førstelærer Starup v. Varde; 1921 Sdr. Vilstrup Skole; Formand for Sneum Sygekasse og for Sygekassen og Sygeplejeforeningen i Starup; Medl. af Bestyrelsen for Vejle Amts Fortsættelsessygekasse; Medl. af Eltang-Vilstrup Menighedsraad; Medarbejder v. Kolding Folkeblad. Litt. Arb.: Sognehistorie: Fra Starup Sogn (1922); Slægtshistorie: Slægten fra Nørgaard (1932).



Jensen-Vilstrup, Elna, Frk., Forskolelærerinde; f. 29. Nov. 1895 i Holsted; Datter af Lærer Jens J.-V. og Hustru Kristine, f. Maltesen. Vejle Forskolesem. 1916; flere Kursus; 1916 Vinterlærerinde Stenderup v. Holsted; 1917 Lærerinde Strandby pr. Farsø; 1920 Starup pr. Tofterup; 1921 Forskolelærerinde Sdr. Vilstrup Skole; Organist ved Sdr. Vilstrup Kirke.

ENGUM KOMMUNE.

ASSENDRUP SKOLE.

Mouritsen, Henry Nørgaard, Førstelærer; f. 15. Maj 1893 i Norup Sogn; Søn af pens. Lærer Svend Nørgaard M. og Hustru Jensine, f. Eriksen; gift 25. Sept. 1920 m. Agda, f. Kaaberbøl, f. 25. Febr. 1894 i Norup Sogn. Ribe Sem. 1918; 1920 Andenlærer Jebjerg, Salling; 1929 Førstelærer Assendrup Skole; tidl. Medl. af Menighedsraadet i Jebjerg; Næstformand for Ungdomsforeningen.

Hvenekilde, Olaf, Andenlærer; Kaptajn; f. 14. Okt. 1889 i Seden; Søn af Grdj. N. Kr. Larsen, Hvenekilde, og Hustru Karen, f. Hansen Mikkelsen. Odense Sem. 1912; Aarsk. v. Statens Gymnastikinstitut; Aarsk.; bestaaet Fodfolkets Kornetskole 1916; Sekondløjtnant 1917; Løjtnant af Res. 1918; bestaaet Officersskolens Prøve til Kaptajn af Res. 1930; 1. Febr. 1923 Andenlærer Assendrup Skole.

BREDAL SKOLE.



Hvelplund Jensen, Kristen, Førstelærer; f. 26. Okt. 1895 i Hover Sogn; Søn af Grdj. Jens Jep-

pesen J. og Hustru Ane Kristine, f. Hvelplund; gift 5. Nov. 1919 m. Ingeborg, f. Hjort, f. 31. Jan. 1897 i Nisset, Lemming Sogn. Silkeborg Sem. 1917; forsk. Feriekursus; 1919 Førstelærer Hover; 1. Maj 1933 Bredal Skole; tidl. Medl. af Hover Menighedsraad; Kasserer for Hover Sygekasse; Formand for Ungdomsforeningen.

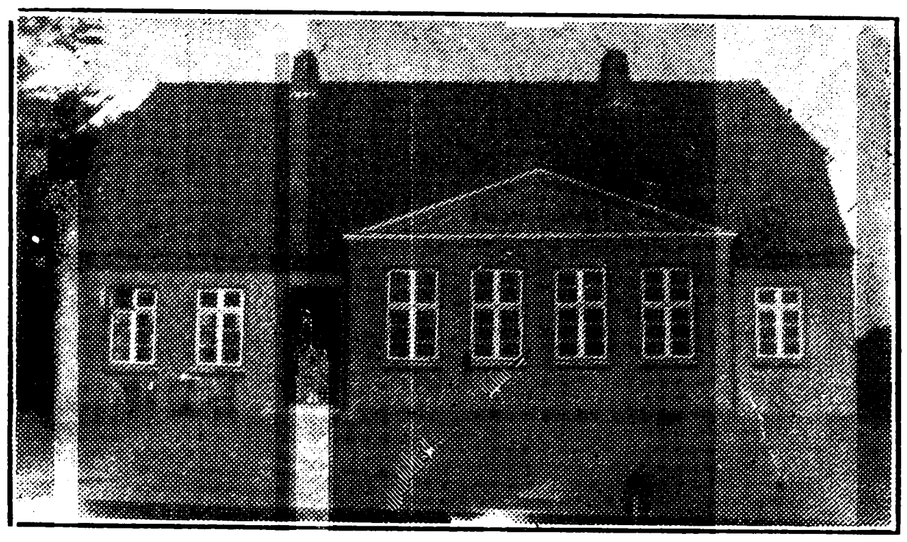

BREDAL FORSKOLE.



Kristensen, Vita, Frk., Lærerinde; f. 1. Nov. 1904 i Rettrup, Hvidbjerg Sogn; Datter af Lærer Torolf K. og Hustru Margrethe, f. Sørensen. Gedved Sem. 1926; forsk. Feriekursus; 1. Juni 1931 Lærerinde Bredal Skole; Medl. af Bestyrelsen for Ungdomsforeningen.

ERRITSØ KOMMUNE.

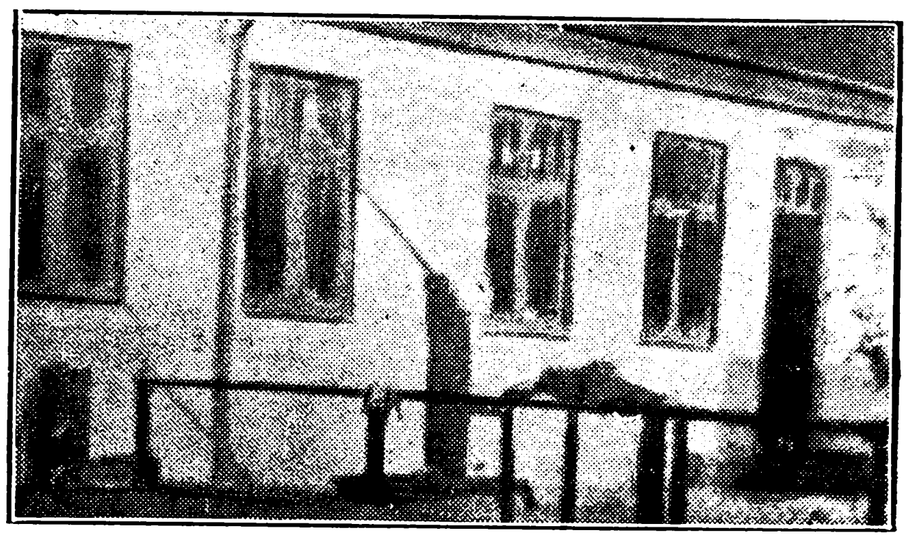

BROVAD SKOLE.

Dahl, Christian Valdemar, Enelærer; f. 7. Juni 1889 i Herslev Sogn; Søn af Lærer Peter D. og Hustru Bolette, f. Dahl; gift 22. Maj 1919 m. Dorthea Andersen, f. Ussing, f. 23. Aug. 1893 i Taulov Sogn. Jelling Sem. 1910; Aarsk. 1914; 1. Sept. 1910 Lærer Gjellerup Biskole; 1911 Anden-lærer Erritsø Skole; 1920 Enelærer Brovad Skole.



ERRITSØ SKOLE.

Sterregaard, Viggo William, Førstelærer; f. 9. Okt. 1886 i Kbhvn.; Søn af Former Carl Chr. S. og Hustru Vilhelmine, f. Hansen; gift m. Jensine Boline, f. Thorsen, f. 21. Juli 1892 paa Fur. N. Nissum Sem. 1912; Statens Kursus i Geografi; Marts 1913 Lærer Bøvling østre Skole; 1921 Førstelærer paa Fur; 1933 Erritsø Skole; Formand for Værgeraadet paa Fur; Medl. af Menighedsraadet; Formand for Brugsforeningen paa Fur.



Koudahl, Mariane Kristensen, Frk., Lærerinde; f. 26. Marts 1893 i Kærby v. Kalundborg; Datter af Lærer Kristen Kristensen K. og Hustru Mette Kristine, f. Jensen. Th. Langs Sem. 1914; Askov udv. Højskole 1919—20; 1. April 1917 Forskolelærerinde Egholt Skole pr. Jordrup; 1. Jan. 1921 Lærerinde Erritsø Skole.

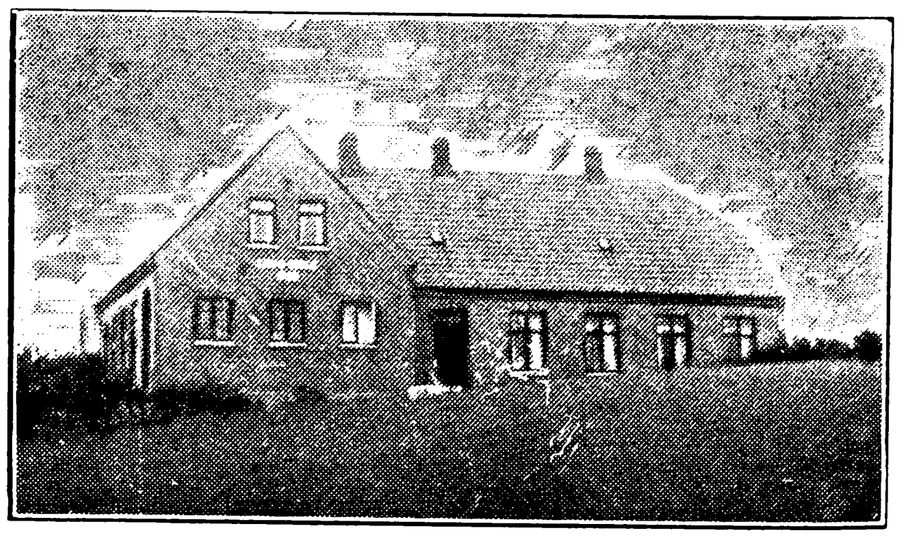

LYNG SKOLE.

Elkjær Jeppesen, Søren, Enelærer; f. 17. Juni 1894 i Kongsted; Søn af Enelærer Jens Peter J. og Hustru Karen, f. Elkjær; gift m. Petra f. Thomsen, f. 6. Okt. 1897 i Erritsø. Haslev Sem. 1917; Statens Gymnastikkursus, Ollerup; 3 Maaneders Feriekursus i Husflid; 1917 Hjælpelærer

Lyng Skole; Sept. 1917 Vikar smstds.; Juni 1920 Enelærer smstds.; Husflidskursus f. Erritsø Sogn i 3 Maaneder; Medl. af Menighedsraadet; Formand for Værgeraadet 1920; Formand for K. F. U. M. Erritsø 1918; Referent til Fredericia Dagblad.

GAARSLEV KOMMUNE.

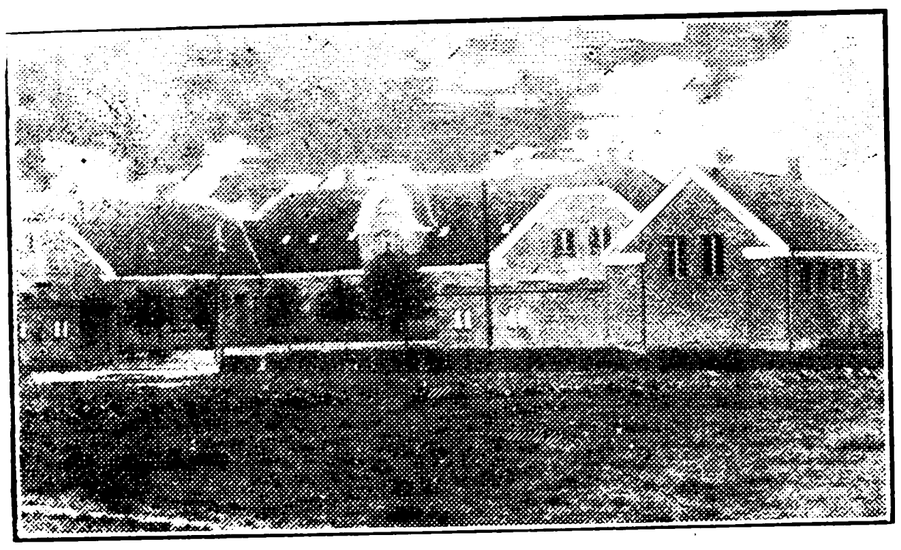

GAARSLEV SKOLE; OPFØRT 1909.



Poulsen, Carl Theodor, Førstelærer; f. 22. Sept. 1875 i Rimsø; Søn af Lærer J. H. P. og Hustru Susanne Margrethe, f. Petersen; gift m. Marie Christoffersen, f. Yde, f. 1. Jan. 1875 i Borggaard, Bjørnsholm Sogn. Præliminæreks.; Skaarup Sem. 1895; Kursus i Geografi og Dansk; 1. Febr. 1896 Tredielærer Hundborg Skole; 1. Juli 1901 Førstelærer Øster Hassing; 1. Jan. 1908 Gaarslev Hovedskole; Formand for Værgeraadet i Gaarslev; tidl. Medl. af Menighedsraadet; Sognebibliotekar fra 1912; tidl. Medl. af Lærerkredsforeningens Bestyrelse.



Villumsen, Villum, Andenlærer; f. 12. Okt. 1884 i Brejning, Ringkøbing; Søn af Grdj. Niels Chr. V. og Hustru Kristine, f. Steffensen; gift m. Ellen, f. Noes, f. 30. Marts 1903 i Mejrup. Ranum Sem. 1914; 1. Sept. 1917 Andenlærer Lisbjerg Skole; 1. Juni 1921 Gaarslev Hovedskole; Medl. af Menighedsraadet; Tilsynsførende med Plejebørn; Formd. for K. F. U. M. i Gaarslev.

GAARSLEV FORSKOLE.



Jørgensen, Grethe Marie, Frk., Forskolelærerinde; f. 15. Aug. 1883 i Skydebjerg, Taarup; Datter af Karetmager Christian J. og Hustru Else Marie, f. Nielsen. Th. Langs Forskolesem. 1910; 1. Dec. 1910 Lærerinde Ubberud Skole; 1. Marts 1915 Forskolelærerinde Gaarslev Forskole.

GADBJERG KOMMUNE.

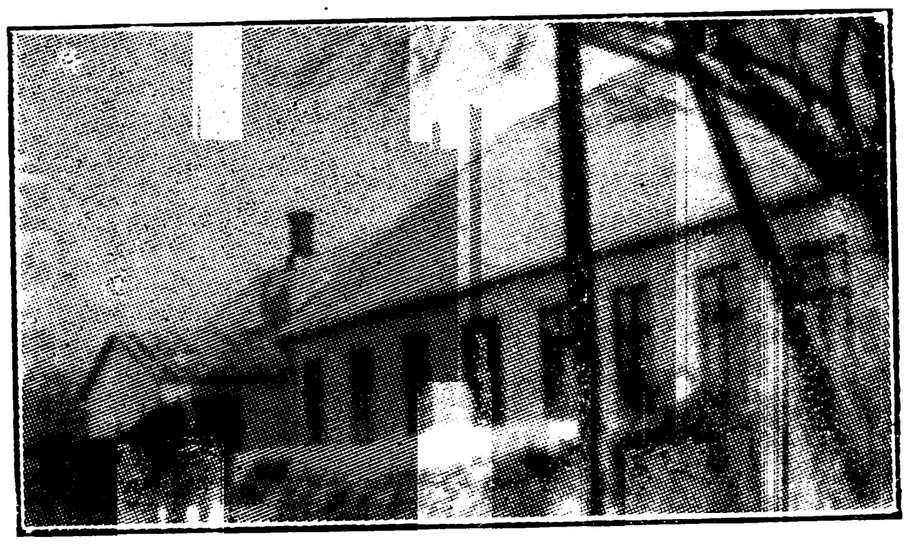

GADBJERG SKOLE, OPFØRT 1868.

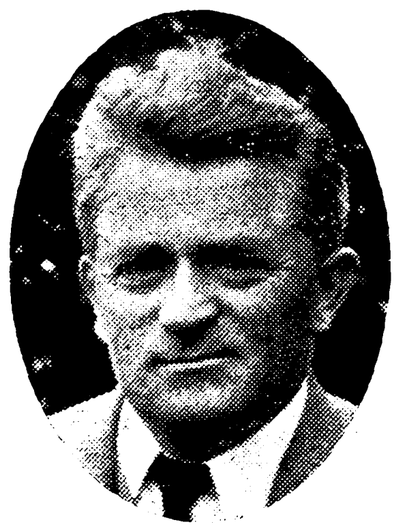

Rode, Niels Peder Jensen, Førstelærer; f. 20. April 1889 i Hesselbjerggaard, Ikast Sogn; Søn af Grdj. Anders Jensen R. og Hustru Maren, f. Nielsen; gift 6. Sept. 1917 m. Anna Kathrine, f. Bertelsen, f. 4. Nov. 1892 i Smidstrup, Gadbjerg Sogn. Silkeborg Sem. 1910; Kursus paa Askov udv. Højskole 1910—11; forsk. Feriekursus; 1. Maj 1912 Andenlærer Skjellerup, Fyn; 1. Jan. 1916 Førstelærer Gadbjerg Skole; udnævnt af Sogneraadet til Naturfredningsvæsenet; Medl. af Menighedsraadet; Kirkeværge; Leder af Kirkeligt Samfund; Tillidsmand for Vejle Amts Plejehjemsforening; i flere Aar Medl. af Bestyrelsen for og Regnskabsfører i Gadbjerg Brugsforening; Leder af Husflidsskole.



Jensen, Nanna, Frk., Forskolelærerinde; f. 14. Maj 1875 i Jelling Sogn; Datter af Lærer Jens Peter J. og Hustru Erasmine, f. Rasmussen. Kbhvns Forskolesem. 1902; forsk. Feriekursus; 1905 Forskolelærerinde Hannebjerg; 1. Juni 1917 Gadbjerg Forskole.

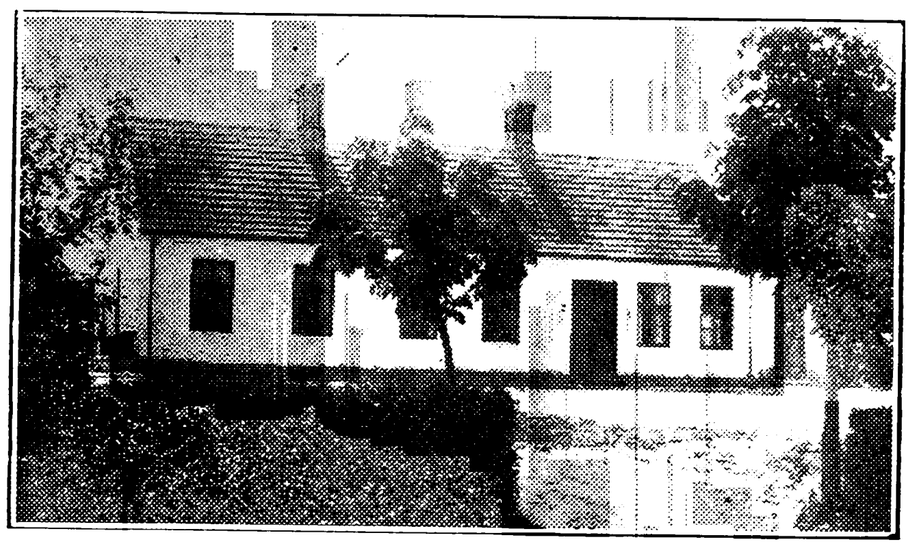

ROSTRUP SKOLE.

Pedersen, Elias Karl, Enelærer; f. 11. Febr. 1885 i Grejs, Vejle; Søn af Husmand Søren P. (Tambo) og Hustru Karoline, f. Pedersen; gift 12. Juli 1912 m. Else Marie, f. Olesen, f. 11. Okt. 1889 i Rostrup, Gadbjerg Sogn. Gedved Sem. 1907; Husflidskursus; 1908 Enelærer Rostrup Skole; Formand for Sygeplejeforeningen; Medl. af Hjælpekassen.

TOFTHØJ SKOLE.

Madsen, Ingvard, Førstelærer; f. 22. Jan. 1888 i Oense; Søn af Boelsmand Hans B. M. og Hustru Kirstine, f. Laursen; gift 7. Nov. 1916 m. Helene, f. Winther, f. 18. Nov. 1896 i Vamdrup. Gedved Sem. 1912; forsk. Feriekursus; 1. Febr. 1915 Førstelærer Tofthøj Skole; Medl. af Menighedsraadet.



TOFTHØJ FORSKOLE.

Skaarup, Anna, Frk., Forskolelærerinde; f. 21. Febr. 1885 i Albøge v. Grenaa; Datter af Landmand Peter S. og Hustru Nelle, f. Fries. Odense Forskolesem. 1910; forsk. Feriekursus; 1910 Forskolelærerinde Hollandsbjerg pr. Ørsted; 1. Marts 1915 Tofthøj Forskole; Medl. af Bestyrelsen for Sygeplejeforeningen.



VESTER SMIDSTRUP SKOLE.

Ernø, A. M., Førstelærer; f. 29. Juli 1901. Jelling Sem. 1922; Førstelærer Vester Smidstrup Skole.

Kristensen, Karen, Forskolelærerinde; f. 20. Sept. 1906. Th. Langs Forskolesem. 1928; Forskolelærerinde Vester Smidstrup Forskole.

GAUERSLUND KOMMUNE.

ANDKÆR SKOLE.

Kristensen, Ejner, Førstelærer; f. 19. Maj 1903. Jelling Sem. 1924; Aarsk.; Førstelærer Andkær Skole.



Johansen, Tage Dahl, Lærer; f. 31. Aug. 1908 i Herskindhede; Søn af Lærer Niels Peter J. og Hustru Anna, f. Dahl. Haderslev Sem. 1929; Sløjdlærereks.; 27. Jan.—1. Juni 1930 Vikar Vonsild; 1931 Efterskolelærer Holsted; 1931—32 Vikar Velling, Herslev, Viuf; 1. Marts 1933 Vikar Andkjær Skole.



Svane Nielsen, Helga, f. Andersen, Frue, Forskolelærerinde; f. 13. Dec. 1897 i Mejsling; Dat-

ter af Lærer Anton A. og Hustru Kathrine, f. Christiansen; gift 8. April 1925 m. Sigvald Svane N., f. 13. Nov. 1895 i Honum, Aarhus Amt. Vejle Forskolesem. 1920; 1. Nov. 1920 Vikar Sdr. Stenderup Skole; 1921 Flemming Efterskole, Boring Forskole; 1922 Honum Skole; 1. Marts 1924 Forskolelærerinde Andkær Skole.

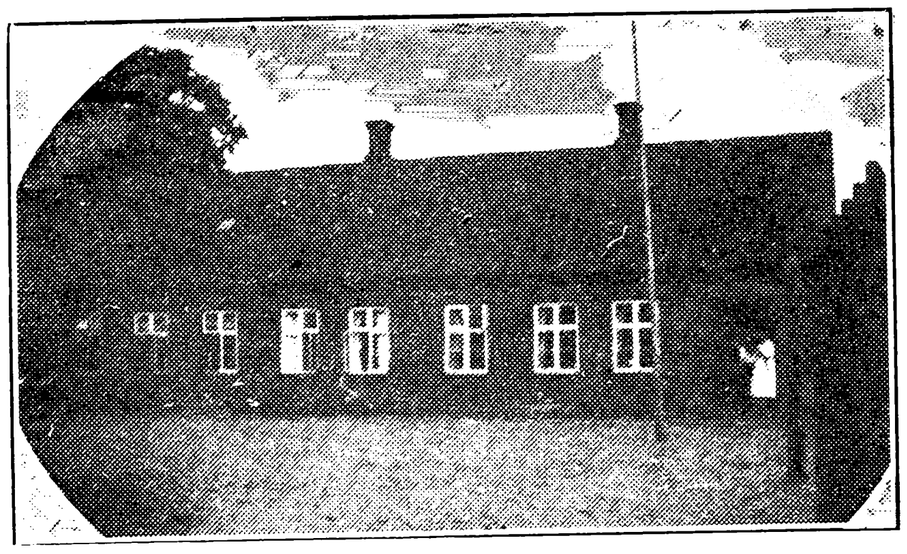

ANDKÆRSKOV SKOLE, OPFØRT 1884.



Laursen, Jens Gert, Enelærer; f. 21. Marts 1877 i Gauerslund; Søn af Bødker Konrad L. og Hustru Anna Marie, f. Henriksen; gift 4. Juli 1902 m. Anna Marie Nicoline, f. Buhl, f. 11. Marts 1879 i Donneruplund, Give. Gedved Sem. 1896; flere Kursus i Husflid; Kursus i Gymnastik; 1901 Andenlærer Gørding; 1901 Gauerslund; 1902 Herskind Hede Skole 1906 Enelærer Andkærskov Skole; Regnskabsfører for Brugsforen. i Herskind Hede.



Laursen, Anna Marie Nicoline, f. Buhl, Frue, Haandgerningslærérinde; f. 11. Marts 1879 i Ringgive, Donneruplund, Give; Datter af Grdj. Knud Hansen B. og Hustru Mette, f. Andersen; gift 4. Juli 1902 m. Jens Gert L., f. 21. Marts 1877 i Gauerslund. Statens Haandgerningskursus; privat Kursus; 1902 Haandgerningslærerinde Herskind Hede Skole; 1. Sept. 1906 Andkærskov Skole; Medl. af Hjælpekassen og af Sygeplejeforeningen.

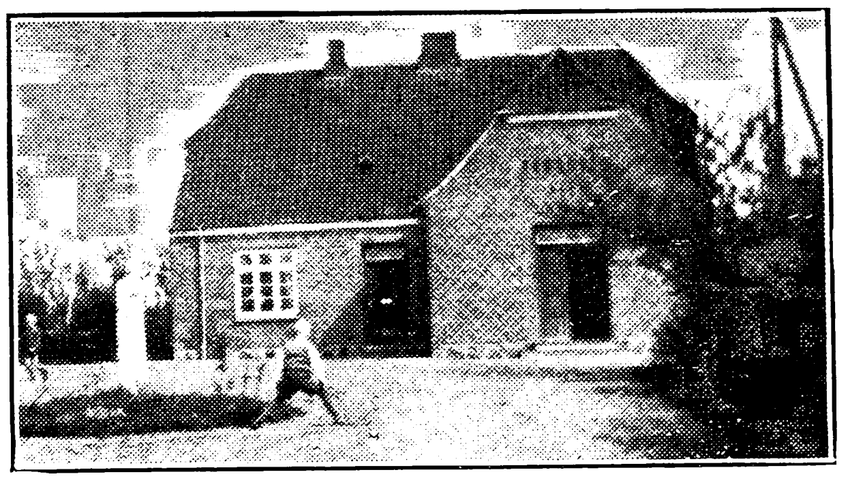

BREJNING FORSKOLE.



Riewerts, Olga Johanne Marie, Frk. Forskolelærerinde; f. 23. Juni 1882 i Espe; Datter af Lærer M. H. R. og Hustru Karen Kirstine, f. Jørgensen. Vejle Forskolesem. 1905; Kursus i Gymnastik; 1901—03 Privatlærerinde »Staulund« v. Espe; 1. Juni 1905 kst. Forskolelærerinde Brejning Forskole; 1. Juni 1906 fast ansat smstds.

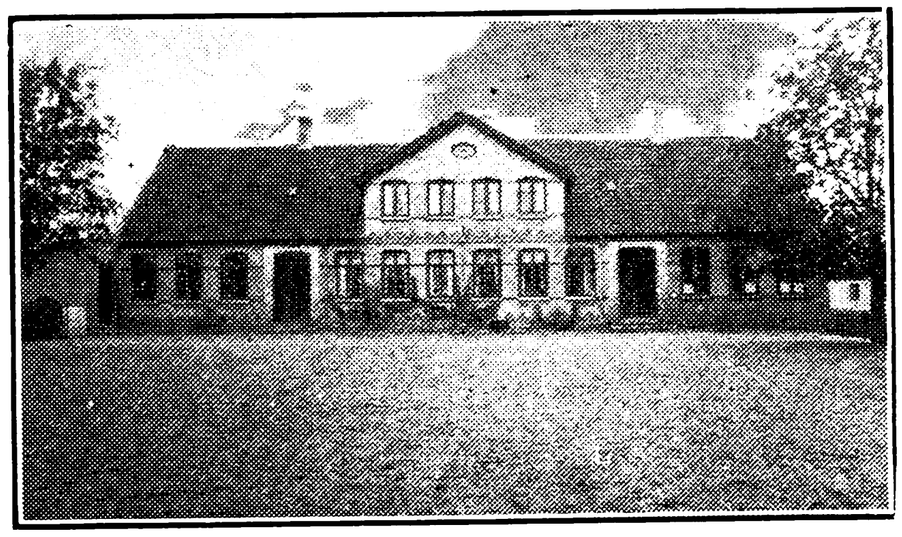

BRØNDSTED SKOLE.



Jensen, Georg Holst, Førstelærer; f. 13. Aug. 1892 i Daugaard Sogn; Søn af Grdj. Jørgen J.

og Hustru Augusta Margrete, f. Jensen; gift 22. Marts 1918 m. Severine Jensen, f. Ballegaard, f. 25. Okt. 1899 i Eriknauer, Hatting Sogn. Gedved Sem. 1913; 2 korte Kursus; 1. Nov. 1913 Lærer Brøndum Efterskole; 1. Maj 1916 Andenlærer, Hedensted; 1. Nov. 1921 Førstelærer Brøndsted Skole; Medl. af Bestyrelsen for Fredericia Lærerkreds siden 1929; Sekretær i Danmarks Biavlerforening siden 1933.



Ousen, Maren Kristine, Frk., Forskolelærerinde; f. 14. Nov. 1891 i Taulov; Datter af Grdj. Thomas O. og Hustru Else Kathrine, f. Jensen. Vejle Forskolesem. 1917; flere Kursus; 1. Dec. 1917 Forskolelærerinde Brøndsted Skole.

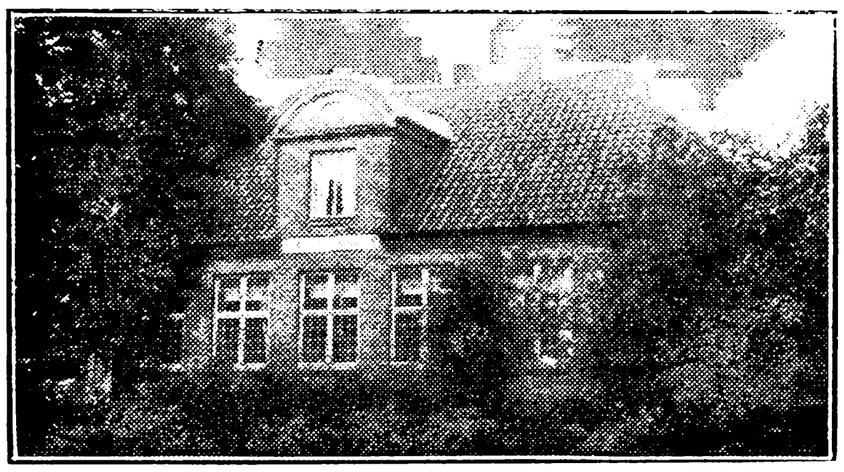

BØRKOP FORSKOLE.



Jensen, Marie, Frk., Forskolelærerinde; f. 1. Okt. 1869 i Styvel Skole, Jelling Sogn; Datter af Lærer Jens Peter J. og Hustru Erasmine, f. Rasmussen. Vejle Forskolesem. 1893; Gymnastikkursus; Dansk Skoleforenings Kursus; 1. Nov. 1896 Pogeskolelærerinde Skjern; 1. Maj 1900 Forskolelærerinde Børkop Forskole; Medl. af Værgeraadet i ca. 20 Aar.

GAUERSLUND SKOLE.

Møller, Niels Elias Kristiansen, Andenlærer; f. 18. Dec. 1908 i Greis; Søn af Landmd. Christian M. og Hustru Marie, f. Kristiansen. Haslev Sem. 1932; 1. Okt. 1932 Andenlærer Gauerslund Skole.

GIVE KOMMUNE.

FARRE SKOLE.



Dinesen, Dines Fjederholt, Førstelærer; f. 17. Maj 1872 i Kollund, Rind; Søn af Grdj. Jens Chr. D. og Hustru Karen, f. Pedersen; gift 26. April 1913 m. Sofie, f. Schelde, f. 20. Dec. 1888 i Ferup, Lejerskov. Blaagaard Sem. 1902; Kursus i Sløjd, Gymnastik, Dansk, Regnskab og Husflid; 1. Nov. 1902 Enelærer Møborg n. Skole; 1. Okt. 1904 Nørskov, Lindeballe; 1. Juni 1906 Førstelærer Farre Skole.



Hansen, Marie Sofie, Frk., Forskolelærerinde; f. 24. Aug. 1890 i Fasted Sogn; Datter af Kontorbud J. M. H. (død 1927) og Hustru Karen, f. Jakobsen. Vejle Forskolesem. 1916; forsk. Feriekursus; 1. Juli 1917 Forskolelærerinde Farre Skole.

GIVE SKOLE.

Jeppesen, Johannes, Overlærer; f. 7. Sept. 1882 i Selde, Viborg Amt; Søn af Husmd. Poul J. og Hustru Gjertrud Marie, f. Thingholm; gift 7. Sept. 1907 m. Esther Magdalene, f. Wiggers, f. 24. April 1880 i Høve, Asnæs Sogn, Holbæk Amt. Jelling Sem. 1903; Tillægsprøve i Svensk 1920; Studierejser i Sverige 1917 og i England 1931; 1. Sept. 1905 Andenlærer Auning nordre Skole; 1. Sept. 1907 Førstelærer smstds.; 1. Juni 1918 Give Skole; 1. April 1925 Overlærer smstds.

Bøgebjerg, Laurits, Kommunelærer; f. 26. Marts 1898 i Starup Sogn; Søn af Landmd. Olaf Knudsen og Hustru Kirstine, f. Bøgebjerg. Silkeborg Sem. 1920; Feriekursus i Fransk og Sang;





1. Sept. 1920 Lærer Ask Højskole; 1. Sept. 1922 Vikar Nordby, Fanø; 1. Jan. 1923 Lærer Give Skole; 1. April 1925 fast ansat smstds.

Jensen, Harbor, Lærer efter § 35; f. 11. Jan. 1890 i Vedsted Kær. Søn af Grdj. Kristen J. og Hustru Gjertrud, f. Jørgensen. Alm. Forberedelseseks. 1907; Tillægsprøve i Engelsk 1910; Ranum Sem. 1911; flere korte Kursus i Tysk; 1. Dec. 1912 Andenlærer Give Skole; 1. April 1925 Lærer smstds.; Lærer efter § 35 smstds.; Kirkesanger v. Give Kirke 1912—18; Organist fra 1918; Form. for Vejle Vesteregns Lærerkreds 103 B fra 1931.

Nicolajsen, Gerhard Peter, Kommunelærer; f. 11. Febr. 1899 i Kolding; Søn af Skræder Nicolai N. og Hustru Ane Kathrine, f. Pedersen; gift 3. Aug. 1930 m. Johanne Marie Alice, f. Vietz, f. 21. Nov. 1909 i Kbhvn. Realeks.; Jelling Sem. 1920; Tegnelærerkursus; 1. Aug. 1920 Realskolelærer, Vamdrup priv. Realskole; 1. Juli 1922 Timelærer Ringkøbing; 1. Juli 1925 Lærer Give Skole.

Pedersen, Niels Peter, Kommunelærer; f. 12. April 1888 i Asdal; Søn af Husmd. Mads P. og Hustru Grethe, f. Jensen; gift 1. Aug. 1918 m. Marie, f. Thøgersen, f. 20. Febr. 1891 i Gjern. Hjørring Sem. 1914; 1. April 1918 Tredielærer Give Skole; 1. April 1925 Lærer smstds.; Form. for Vejle Vesteregns Lærerkreds 103 B 1927—31.

Schnedler, Jakob Henrik, Kommunelærer; f. 24. Dec. 1897 i Thyregod; Søn af Kroejer Ludvig S. og Hustru Martha, f. Sørensen. Gedved Sem. 1918; 5 Kursus paa Gymnastikhøjskolen i Ollerup; Kursus i Naturhistorie; 1. Jan. 1920 Lærer paa Skolehjemmet Landerupgaard; 1. Marts 1919 Vikar Tistrup; 1. Jan. 1920 Lærer paa Landerupgaard; 1. Nov. 1923 Give Skole; Leder af Mands- og Drengegymnastikken i Give; Lærer v. Teknisk Skole; Kirkesanger.

Vig, Ellen Marie, Frk., Kommunelærerinde; f. 15. Marts 1886 i Nysogn, Holmsland; Datter af Husmd. Niels Hansen Vig Nielsen og Hustru Mette, f. Petersen. Silkeborg Sem. 1913; Feriekursus; 1. Okt. 1913 Vinterlærerinde Tjæreborg v. Esbjerg; 1. Maj 1914 Lærerinde Give Skole.

Lerager, Maren Andersen, Frk., Forskolelærerinde; f. 20. Juli 1871 i Lerager, Givskud Sogn; Datter af Grdj. Anders Clemensen og Hustru Marie, f. Sørensen. Th. Langs Sem. 1897; forsk. Feriekursus; 1. Febr. 1901 Forskolelærerinde Give Skole.

HEDEGAARD SKOLE.

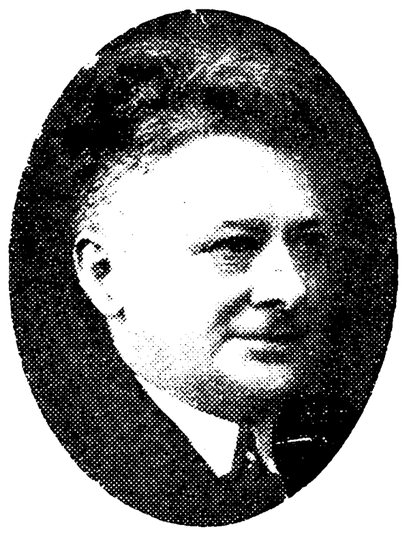

Petersen, Jens Peter, Enelærer; f. 16. Jan. 1879 i Klippinge, Magleby Sogn; Søn af Grdj. Niels P. og Hustru Dorthe Marie, f. Petersen; gift 2. Aug. 1913 m. Kirsten, f. Jørgensen, f. 24. April 1886 i Gamtofte Sogn. Blaagaards Sem. 1904; Kursus i Sløjd; 1. Marts 1907 Lærer i Ore; 1. April 1909 Nyrup; 1. Dec. 1912 Enelærer Hedegaard Skole.



NEDER DONNERUP SKOLE, OPFØRT 1901.

Degnbol, Jens Peder Pedersen, Enelærer; f. 28. Juli 1883 i Stauning Sogn; Søn af Husmd. Christen D. og Hustru Ellads Kirstine, f. Jensen; gift 1. Gang 28. Marts 1908 m. Metthea Elisabeth, f. Graversen, f. 19. Nov. 1882 i Borris Sogn (død 4. Jan. 1916); 2. Gang 14. Sept. 1924 m. Esther, f. Deichmann Branth, f. 10. Maj 1900 i Ousted Sogn. N. Nissum Sem. 1904; forsk. Ferie-



kursus; Tillægsprøve i Engelsk, Tysk og Svensk; Korporal i Forplejningskorpset; 1. Aug. 1904 Vikar Viby v. Aarhus; 1. Aug. 1905 Lærer Himmelbjerggaarden; 1. Dec. 1905 Vikar Vorslunde, Give Sogn; 1. Jan. 1906 Neder Donnerup Skole; 1. Juni 1906 Enelærer smstds. Litt. Arb.: Bogen »Stort og smaat fra den lille Skole«; en Række Digte i »Nissumske Aarbøger«; har været Red. og Medred. af forskellige Blade.

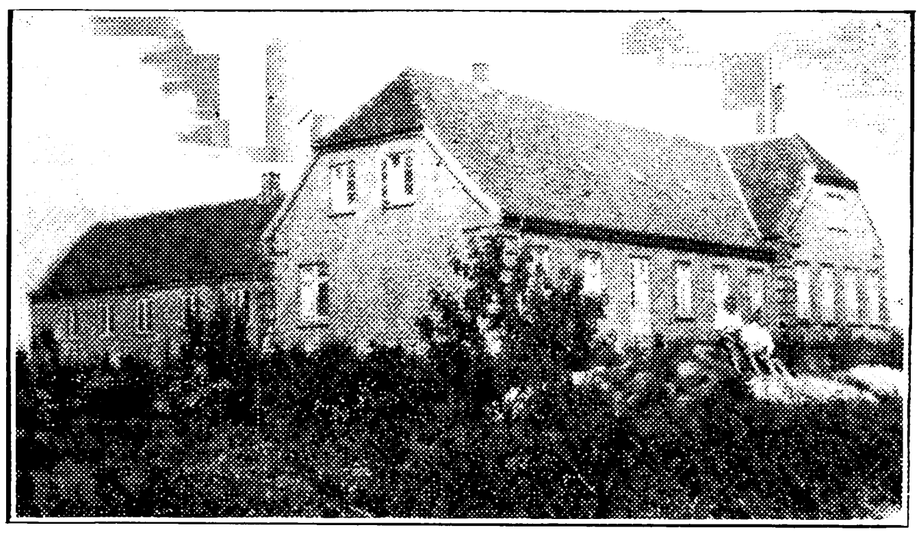

ULLERUP SKOLE, OPFØRT 1927.



Jensen, Jesper Møller, Enelærer; f. 10. Febr. 1894 i Give Sogn; Søn af Grdj. Søren Møller J. og Hustru Anna Nielsine, f. Jespersen; gift 11. Maj 1917 m. Karen Marie, f. Serritslev Jørgensen, f. 1. Juli 1897 i Jelling. Jelling Sem. 1915; forsk. Feriekursus; 1. Okt. 1918 Enelærer Ullerup Skole; Formd. for Hestlund og Omegns Havekreds; Medl. af Kirkeligt Samfunds Bestyrelse for Give Sogn; Formand for »Foreningen til Ullerup Kirkeruins Bevarelse«.

VORSLUNDE SKOLE.

Pedersen, P. J., Enelærer; f. 20. Dec. 1871. Enelærer Vorslunde Skole.

GIVSKUD KOMMUNE.

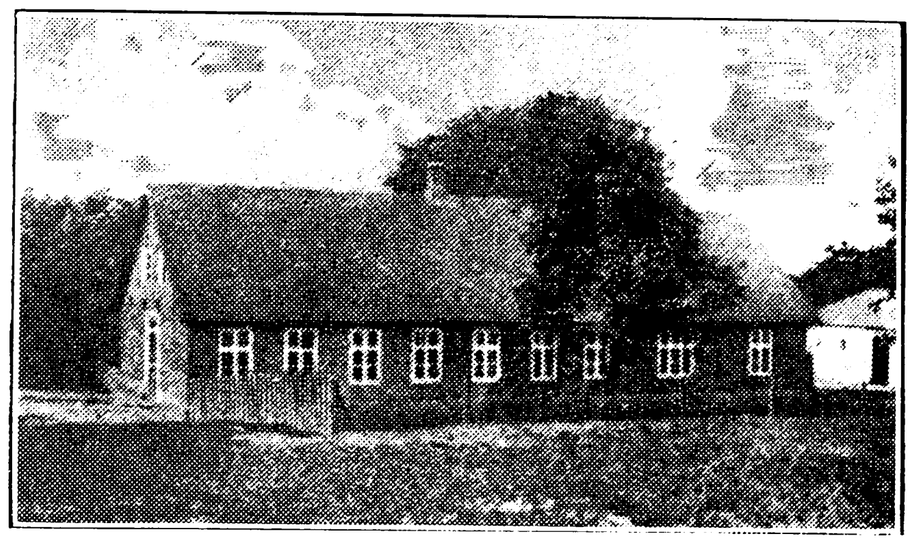

GIVSKUD SKOLE, OPFØRT 1887.

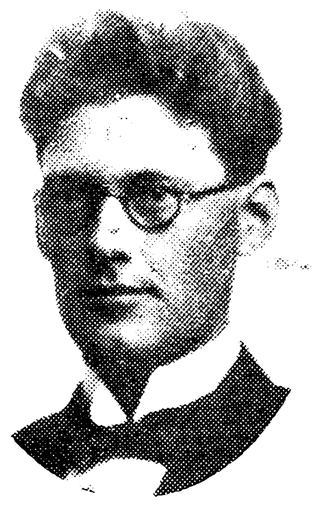

Mosegaard Kristensen, Kristian, Enelærer; f. 23. Juli 1905 i Sdr. Omme, Vejle Amt; Søn af Grdj. Christen Christensen og Hustru Ane Kirstine, f. Skovbjerg; gift 27. Juli 1930 m. Kirstine Marie, f. 25. Juli 1930 i Oudrup, Vindblæs St. Ranum Sem. 1928; Kursus i Gymnastik og Sløjd; 1. Sept. 1928 Biskolelærer Vittarp Biskole; 1. Maj 1930 Andenlærer Tistrup; 1. Juni 1933 Enelærer Givskud Skole; Kirkesanger v. Givskud Kirke fra 1933; Formand for Tistrup Ungdomsforening 1931—33.



HARRESØ SKOLE.

Junker, Mathias Jørgen, Enelærer; f. 24. Marts 1871 i Vejen; Søn af Grdj. Elias J. og Hustru Elisabeth, f. Jørgensen. Silkeborg Sem. 1900; forsk. Feriekursus; 1. Jan. 1902 Enelærer



Harresø Skole; Medl. af Menighedsraadet; Medl. af Værgeraadet; Formd. for Foredragsforen.

RIIS SKOLE, OPFØRT 1880.

Hansen, Carl Martin, Enelærer; f. 19. Juni 1883 paa Thurø, Svendborg; Søn af Skibsfører J. P. H. og Hustru Anna Sofie, f. Petersen; gift 7. Nov. 1922 m. Mathilde, f. Jensen, f. 22. Febr. 1895 i Ørris pr. Hobro. Præliminæreks. 1900; Gedved Sem. 1904; forsk. Feriekursus; 1905 Lærer Skelund Skole; 1909 Koldkær; 1914 Enelærer Riis Skole.

SKOLDING SKOLE.



Kristensen, Markus, Enelærer; f. 19. Aug. 1872 i Øster Snede; Søn af Grdj. Niels Peder K. og Hustru Kirstine, f. Markussen; gift 8. Juni 1900 m. Ellen Marie, f. Pedersen, f. 15. April 1878 i Stege, Møen. Silkeborg Sem. 1904; forsk. Feriekursus; Enelærer Skolding Skole.

GLUD-HJARNØ KOMMUNE

GLUD SKOLE, OPFØRT 1885.



Andreasen, Frands Peter, Førstelærer; f. 7. Marts 1871 i Hvirring Sogn; Søn af Grdj. Lorentz A. og Hustru Anna Marie, f. Pedersen; gift 29. Dec. 1898 m. Maren, f. Schmidt, f. 19. Marts 1865 i Faustrup, Sønderjylland. Gedved Sem. 1897; forsk. Feriekursus; 21. Juni 1898 Lærer Sønderby Skole; 1. Febr. 1913 Førstelærer Glud Skole; Kirkesanger; har været Lærer v. Aftenskolen i Sønderby og Glud 1899—1924; Leder af Sangkor i ca. 10 Aar; Stifter af Børnebogsamling i Sønderby Skole; tidl. Næstfmd. for Værgeraadet.



GLUD FORSKOLE, OPFØRT 1900.



Jensen, Anne, Frk., Forskolelærerinde; f. 24. Nov. 1866 i Brund Skole, Skjold Sogn; Datter af Lærer Søren J. og Hustru Ane, f. Eriksen. 1. Juni 1909 Forskolelærerinde Glud Forskole.

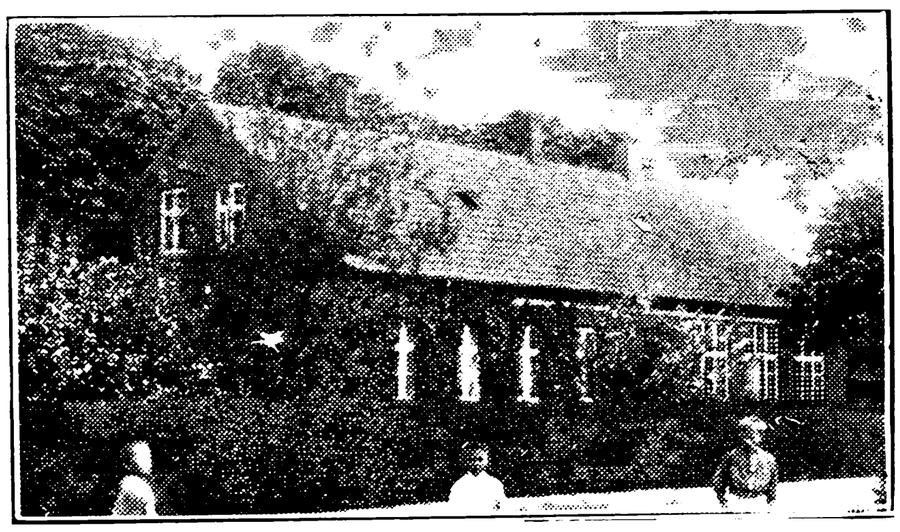

HJARNØ SKOLE.

Adsersen, Alfred Johannes, Enelærer; f. 29. Dec. 1896 i Esbjerg; Søn af Arbejdsmd. Kristian A. og Hustru Ane Marie, f. Madsen; gift 8. Nov. 1927 m. Ingrid Marie, f. Hansen, f. 29. Dec. 1905 i Stubbæk, Aabenraa. Haderslev Sem. 1927; forsk. Feriekursus; 1. Sept. 1924 Andenlærer

Stubbæk; 1. Dec. 1927 Enelærer Hjarnø Skole; Medl. af Menighedsraadet.



SØNDERBY SKOLE.



Kristensen, Asger, Enelærer; f. 24. Juni 1882 i Gedvèd; Søn af Seminarieforst. Martin K. og Hustru Karen, f. Jensen Dalgaard; gift 29. Aug. 1913 m. Anne, f. Pedersen, f. 21. Febr. 1891 i Ansager. Gedved Sem. 1904; derefter aflagt Svendeprøve med Udmærk. og Sølvmed. i Bogbinderfaget og foretaget en fleraarig Studierejse i Udlandet; Statens Lærerkursus for Tegnelærere; 1. Maj 1910 Lærer Orten Skole; 1. April 1913 Enelærer Sønderby Skole; Formd. for Husflidsforen.; Regnskabsfører for Brugsforen. siden Stiftelsen; Illustrator Gyldendal, Chr. Eriksen og Hagerups Forlag.

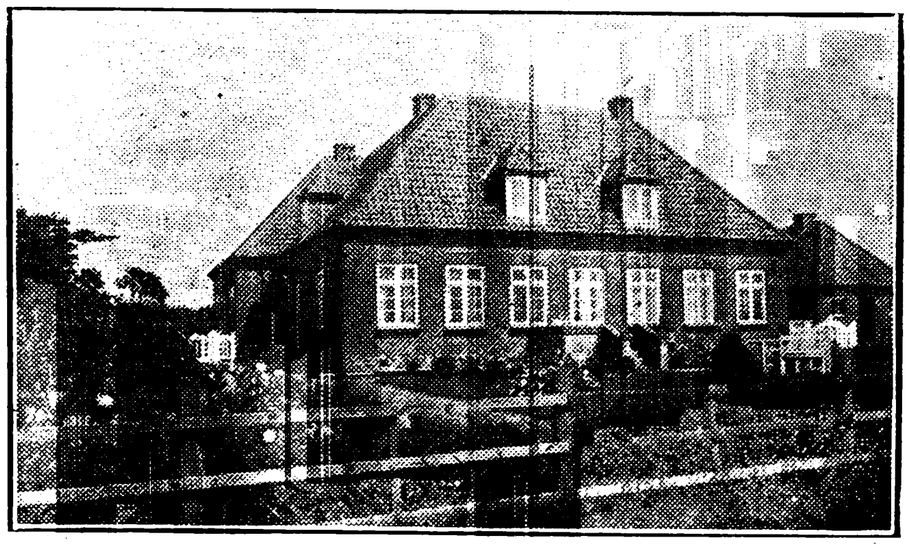

ØSTRUP SKOLE.

Villadsen, Villads Valdemar, Enelærer; f. 27. Nov. 1901 i Aarhus; Søn af Grdj. Laur. V. og Hustru Dorthea, f. Christensen. Ranum Sem.

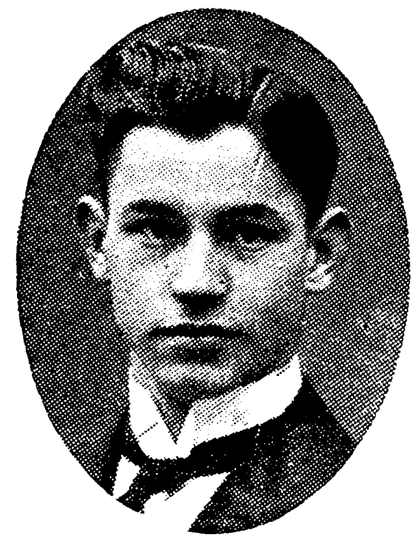

1922; 1. Febr. 1924 Lærer Lyngaa Skole; 1. Dec. 1929 Enelærer Østrup Skole.

GREJS-SINDBJERG KOMMUNE.



GREJS SKOLE.

Winther, Valdemar Andreas, Førstelærer; f. 11. Jan. 1894 i Clinton, Iowa, U. S. A.; Søn af Grdj. P. W. og Hustru Karoline, f. Dela; gift 15. Aug. 1923 m. Dagny, f. Jensen, f. 26. April 1902 i Kollerup. Jelling Sem. 1917; Student; Filosofikum; forsk. Kursus; 1. Febr. 1922 Lærer Tørring Skole; 1. Juni 1927 Førstelærer Grejs Skole.

Knudsen, Kathrine, Frk., Forskolelærerinde; f. 5. Jan. 1910 i Gammelby, Norup Sogn; Datter af Grdj. Anders K. og Hustru Anna Marie, f. Laursen. Odense Forskolesem. 1929; 1. Sept. 1930 Vikar V. Smidstrup; 1931—32 og 1932—33 Vinterlærerinde Klelund; 1. April 1933 Forskolelærerinde Grejs Skole.

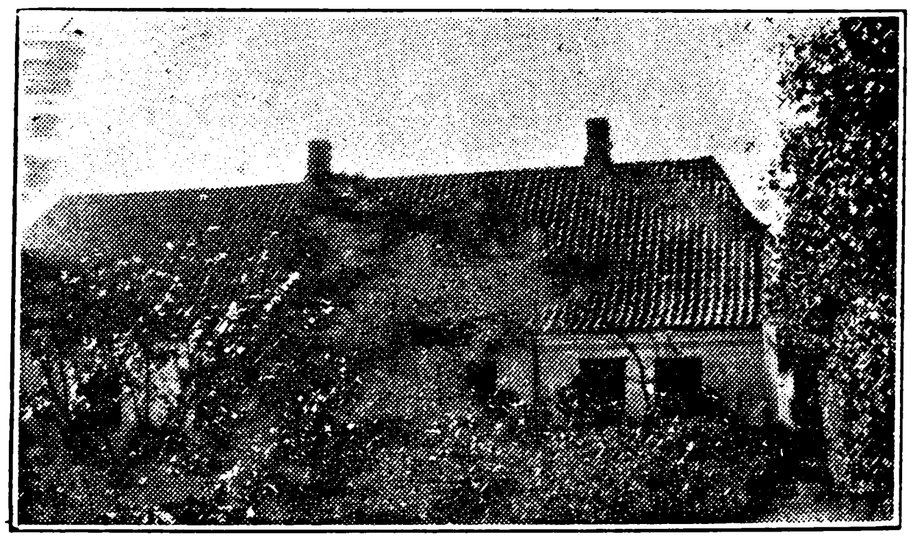

HOLTUM SKOLE.

Storgaard Pedersen, Knud, Førstelærer; f. 10. Marts 1896 i Hee; Søn af Førstelærer P. Storgaard P. og Hustru Christiane, f. Dyekjær; gift 15. Maj 1921 m. Anna, f. Pedersen, f. 2. Maj



1898 i Hee. Jelling Sem. 1918; forsk. Kursus; 1. Aug. 1919 Lærer Brenderup Realskole; 1920 Andenlærer Aasted; 1923 Førstelærer Holtum Skole.



Kristensen, Mary Christine, f. Jensen, Frue; Forskolelærerinde; f. 10. April 1901 i Vejle; Datter af Postpakm. Valdemar J. og Hustru Nielstine, f. Jensen; gift 28. Dec. 1930 m. Kresten Karl K., f. 22. Juli 1891 i Fløjstrup, Kollerup-Vindelev. Realeks.; Vejle Forskolesem. 1923; Feriekursus; 1. Jan. 1925 Forskolelærerinde Holtum Skole.

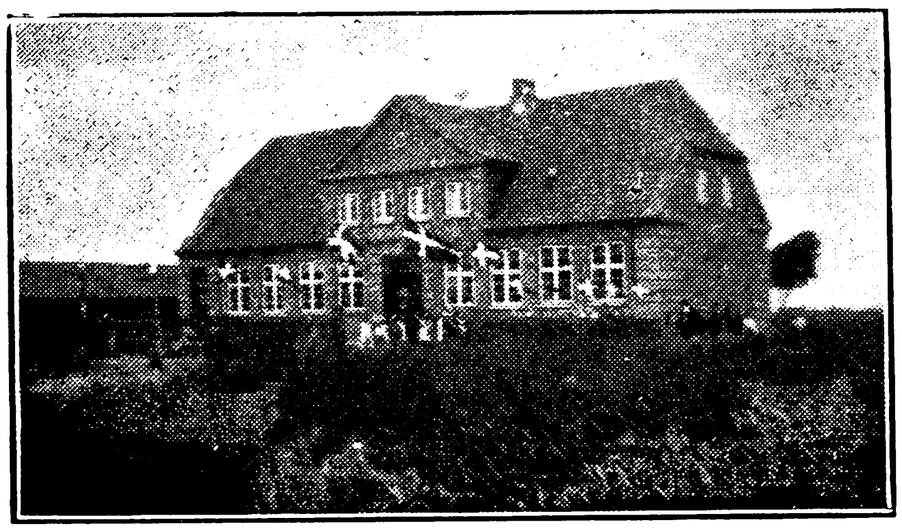

SINDBJERG SKOLE.



Hansen, Hans Helmer, Førstelærer; f. 23. April 1886 i Sindbjerg Sogn; Søn af Murer Anders Frederik H. og Hustru Kirsten Marie, f. Kristensen; gift 14. Okt. 1911 m. Mette Kirstine, f. Jensen, f. 19. Jan. 1888 i Øse Sogn. Jelling Sem. 1907; forsk. Feriekursus; 1. Sept. 1911 Enelærer Haarup; 1. Aug. 1923 Førstelærer Sindbjerg Skole; Revisor i Sparekassen; Medl. af Menighedsraadet.



Barslev, Ellen Margrethe, Frk., Forskolelærerinde; f. 6. Nov. 1905 i Hvam; Datter af Købmd. Chresten B. og Mette Marie, f. Andersen. Th. Langs Forskolesem. 1927; 1. Jan. 1929 Forskolelærerinde Sindbjerg Forskole.

ULKJÆR FORSKOLE, OPFØRT 1915.



Holm, Anne Marie, Frk., Forskolelærerinde; f. 6. Juli 1870 i Vejstruprød, Kolding; Datter af Grdj. Nis Petersen H. og Hustru Anna Sarine, f. Hugger. Varde Forskolesem. 1905; 1. Dec. 1905 Forskolelærerinde Holtum, Grejsdal St.; Marts 1922 Ulkjær Forskole.

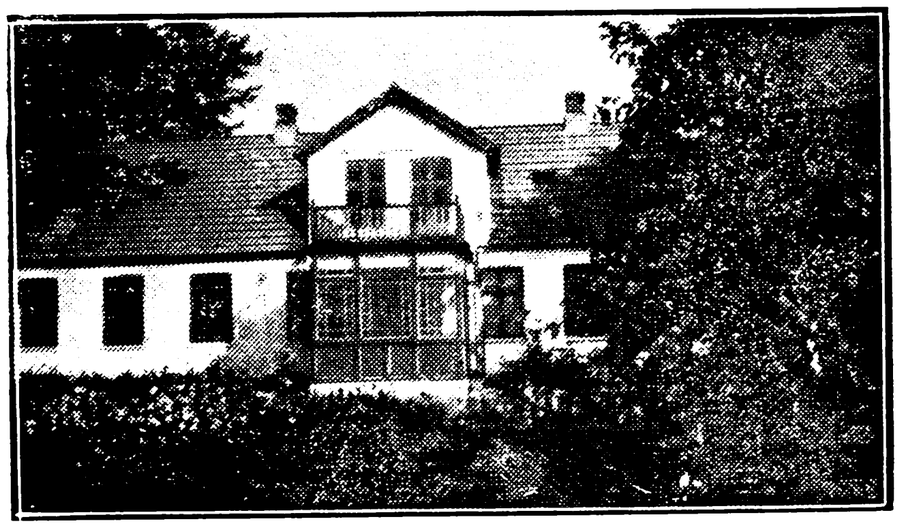

VESTER ØRUM SKOLE.

Pedersen, Hans Peter, Førstelærer; f. 2. Sept. 1895 i Jelling; Søn af Boelsmand Jens P. og



Hustru Maren, f. Jensen; gift 19. Aug. 1930 m. Karen, f. Andresen, f. 5. Maj 1895 i Starup. Jelling Sem. 1916; Aarsk. 1923—24; Feriekursus; 1920 Lærer Vrøgum; 1925 Søholt Skole; 1. Febr. 1931 Førstelærer Vester Ørum Skole.



VESTER ØRUM FORSKOLE.



Therkildsen, Anna Kristine, Frk., Forskolelærerinde; f. 25. Sept. 1895 i Boring; Datter af Grdj. Hans Peter T. og Hustru Rasmine, f. Ullum. Odense Forskolesem. 1916; forsk. Feriekursus; 1916 Forskolelærerinde Ravning; 1. Febr. 1920 Vester Ørum Forskole.

HARTE-NØRRE BRAMDRUP KOMMUNE.

BRAMDRUP SKOLE.

Kristensen, J. K. A., Førstelærer; f. 20. Jan. 1880 i Særslev; Søn af Landmd. Kr. Jørgensen og Hustru Marie, f. Mikkelsen; gift 26. Sept. 1907 m. Johanne Kirstine, f. Bech, f. 28. Nov. 1886 i Dybe. Silkeborg Sem. 1903; 1. Jan. 1907 Førstelærer Fjaltring; 1. Sept. 1915 Bramdrup Skole.

BRAMDRUPDAM SKOLE.



Holm, Marie Magdalene, Frk., Lærerinde; f. 11. Nov. 1888 i Jedsted, Ribe Amt; Datter af Lærer A. P. H. og Hustru Marie, f. Lundgaard. Ribe Sem. 1912; Kursus i Gymnastik; 1. Sept. 1914 Lærerinde Bramdrupdam Skole.



EJSTRUP SKOLE.



Hansen, Kirstine, Frk., Lærerinde; f. 24. Marts 1904 i Skaarup; Datter af Tømrermester Knud H. og Hustru Marie Karoline, f. Christiansen. Skaarup Sem. 1925; 1. Marts 1927 Lærerinde Ejstrup Skole.

HARTE SKOLE.

Christensen, A. G., Førstelærer; f. 20. Dec. 1900. Ranum Sem. 1921; Førstelærer Harte Skole.

Lund, Inger Kerstine, Frk., Lærerinde; f. 17. April 1877 i Nørbølling pr. Brørup; Datter af Grdj. Christen Therkelsen L. og Hustru Mette Marie, f. Johannesen. Gedved Sem. 1902; 1. Sept.



1902 Lærerinde Horskjær Skole; 1. Maj 1903 Harte Skole.

SANDBJERG SKOLE.



Jensen, Kristian Hansen, Førstelærer; f. 11. Aug. 1891 i Sandbjerg Skole; Søn af Lærer E. J. J. og Hustru Cecilie Marie, f. Andersen; gift 24. Nov. 1917 m. Else Kathrine, f. Olert, f. 28. Juli 1891 i Seem Sogn. Ribe Sem.1913; 2 Feriekursus; Sløjdlærereks.; 1. Nov. 1913 Vinterlærer Estrup Mark; 1. April 1915 Andenlærer Gauerslund Skole; 1. Okt. 1917 Førstelærer Karbøl Mark; 1. Sept. 1918 Sandbjerg Skole; Formd. for Værgeraadet Harte-Bramdrup i 2 Perioder; Medl. af Menighedsraadet i 3 Perioder; Formd. for Sygekassen i Harte.



Kirk, Agnes Jørgensen, Frk., Forskolelærerinde; f. 19. Okt. 1896 i Klakring; Datter af Landmd. Karl K. og Hustru Margrethe, f. Hansen Bisgaard. Th. Langs Forskolesem. 1918; 1918 Vikar Skjern Byskole; 1918 Vinterlærerinde Rahbjerg; 1919 Vikar Ødis; 1. Sept. 1919 Forskolelærerinde Sandbjerg Skole; Leder af Søndagsskolen.

HATTING-THORSTED KOMMUNE.

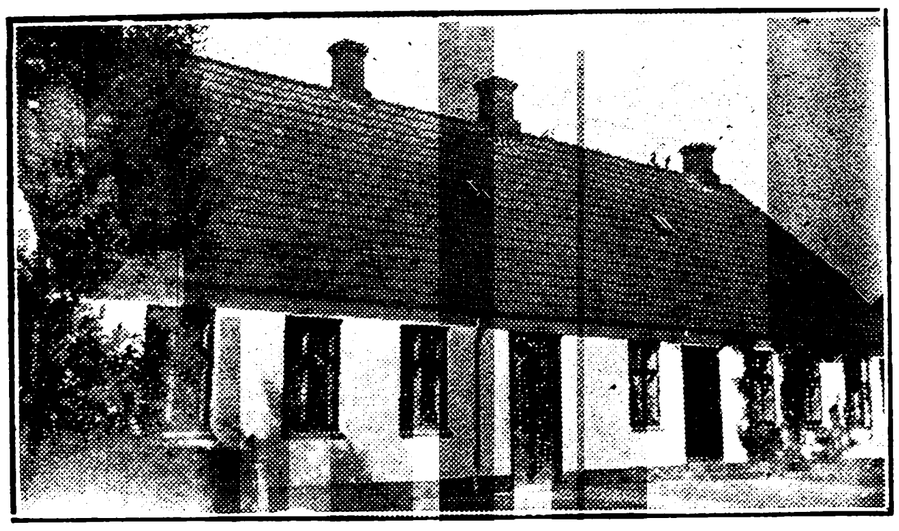

ERIKNAUER SKOLE, OPFØRT 1867.



Ladefoged, Karl Marius Pedersen, Enelærer; f. 30. Juni 1902 i Lille Brøndum, Bælum Sogn; Søn af Landmd. Peder L. og Hustru Else Marie, f. Andersen; gift 18. Okt. 1927 m. Eleonora Marie, f. Pedersen, f. 13. Okt. 1902 i Nørre Kongerslev. Ranum Sem. 1924; 1. Febr. 1926 Andenlærer Nørre Kongerslev; 1. Juli 1931 Enelærer Eriknauer Skole.

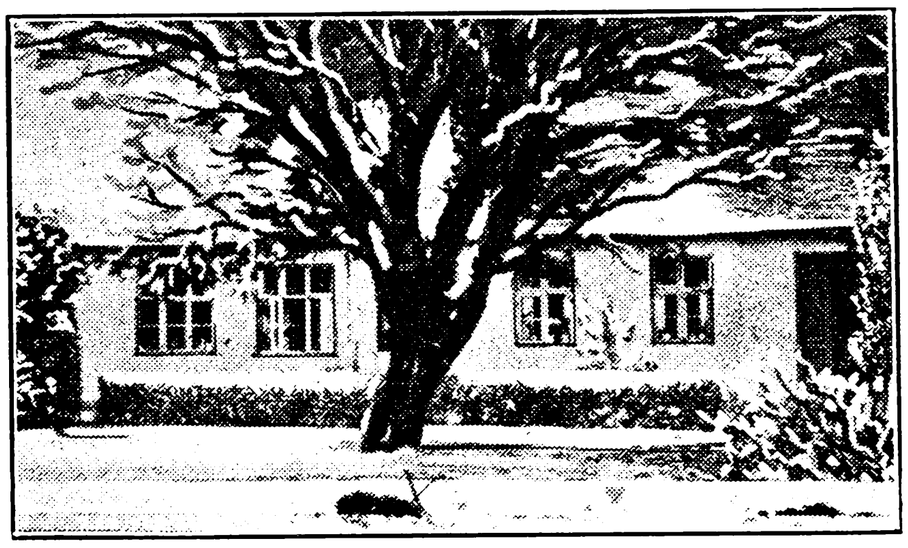

HATTING SKOLE.

Hovgaard, Ingvard Peter Georg, Førstelærer; f. 30. Dec. 1891 i Vejlby v. Allingaabro; Søn af Grdj. Peder H. og Hustru Nicoline, f. Petersen; gift 20. Febr. 1919 m. Hansine, f. Hansen, f. 11. April 1894 i Øster Komdrup. Præliminæreks.; Vordingborg Sem. 1914; Tillægsprøve i Tysk og Engelsk; 1. Aug. 1914 Lærer v. Jydsk Læreranstalt, Aarhus; 1. Aug. 1915 Aars Realskole; 1. Juli 1918 Børkop Realskole; 1. Okt.



1918 Enslev Kommuneskole; 1. Jan. 1928 Førstelærer Hatting Skole; Formd. for Borgerforen.; tidl. Formd. for Værgeraadet; tidl. Formd. for Menighedsraadet; Kirkeværge.

Jensen, Karen, Forskolelærerinde; f. 2. Juni 1878. Vejle Forskolesem. 1900; Forskolelærerinde Hatting Skole.

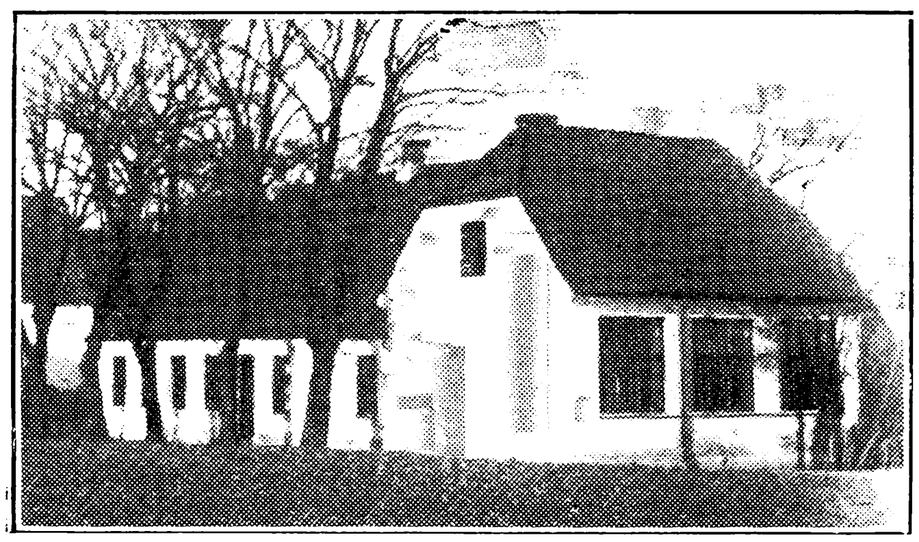

THORSTED SKOLE.



Schroll, Ejner Peder, Enelærer; f. 14. Dec. 1885 i Strandby, Frederikshavn; Søn af Lærer Lars Henning S. og Hustru Kristine, f. Christensen; gift 24. Marts 1916 m. Anna Metha Lucie, f. Christensen, f. 14. Febr. 1890 i Rørvig. Hjørring Sem. 1908; Aarsk. i Gymnastik 1912—13; 1. April 1911 Lærer Sorring v. Silkeborg; 1. Jan. 1916 Raarup; 1. Sept. 1920 Enelærer Thorsted Skole; tidl. Medl. af Menighedsraadet; Formd. for Værgeraadet; Formd. for Spareforen. for Thorsted Sogn. Litt. Arb.: Har skrevet ca. 20 Drengebøger udgivet paa Gyldendal og Hasselbalchs Forlag.

HATTING NØRREMARKS PRIVATSKOLE.



Hansen, Carl Peter, Lærer; f. 1. Sept. 1905 i Vejle; Søn af Vandværksassist. Niels Jørgen H. og Hustru Anna Petrea, f. Therkildsen; gift 30. Aug. 1930 m. Marie, f. Jensen, f. 3. Juli 1907 i Klovborg Sogn. Realeks.; Gedved Sem. 1927; Lærer Hatting Nørremarks Privatskole; Medl. af Hatting Menighedsraad siden 1930.

HEDENSTED-STORE DALBY KOMMUNE.

HEDENSTED KOMMUNESKOLE.

Nygaard, Henrik Bech, Førstelærer; f. 4. Okt. 1880 i Velling pr. Ringkøbing; Søn af Tømrer Anders Jakobsen (Nygaard) og Hustru Nicoline Kristine, f. Kristiansen; gift 1906 m. Kristine Marie, f. Andersen, f. 9. Nov. 1884 i Sall pr. Sall St. Silkeborg Sem. 1903; 1. Nov. 1904 Andenlærer Tarm Kommuneskole; 1. Juni 1906 Enelærer og Kirkesanger i Agri (Mols); 1. Juni 1910 Førstelærer Hedensted Kommuneskole; Organist.

Johansen, Ejner Karlo, Andenlærer; f. 14. Dec. 1908 i Simested; Søn af Rentier Niels J. og Hustru Andrea, f. Andersen. N. Nissum Sem. 1929; Kursus i Gymnastik; Andenlærer Hedensted Kommuneskole.

Madsen, Ellen Methea, Frk., Lærerinde; f. 17. Dec. 1902 i Brørup; Datter af Købmd. M. K. M. og Hustru Magda, f. Kiertzner. Silkeborg Sem. 1924; Aarsk. 1933—34; 1. Nov. 1925 Forskolelærerinde Stenderup Skole; 1. Sept. 1927



Bevtoft; 1. Jan. 1931 Lærerinde Hedensted Kommuneskole.

Sivebæk, Marie Johanne, Frk., Forskolelærerinde; f. 26. Aug. 1890 i Silkeborg; Datter af Vognmand Jens S. og Hustru Jørgine, f. Jørgensen. Th. Langs Forskolesem. 1913; forsk. Feriekursus; 1913 Forskolelærerinde Løvel; 1. Febr. 1917 Hedensted Kommuneskole.

HEDENSTED SKOVSKOLE.

Christensen, Laurs Christian, Enelærer; f. 20. Nov. 1864 i Stopperup Mark; Søn af Smed Ole C. og Hustru Marie, f. Hansen; gift 4. Nov. 1901 m. Karen Johanne, f. Moss, f. 30. Marts 1880 i Hedensted. Kbhvn.s Sem. 1895; forsk. Feriekursus; 7. Jan. 1896 Lærer Gilbjerg; 1. Maj 1900 Enelærer Hedensted Skovskole; Leder af K. F. U. M. i ca. 5 Aar; Formd. for De Unges Hjem; Regnskabsfører for samme i ca. 24 Aar; Formd. for Blaa Kors i ca. 4 Aar. (Afsked 1. Okt. 1933.)

Jeppesen, Andreas, Enelærer; 1. Okt. 1933 Enelærer Hedensted Skovskole.

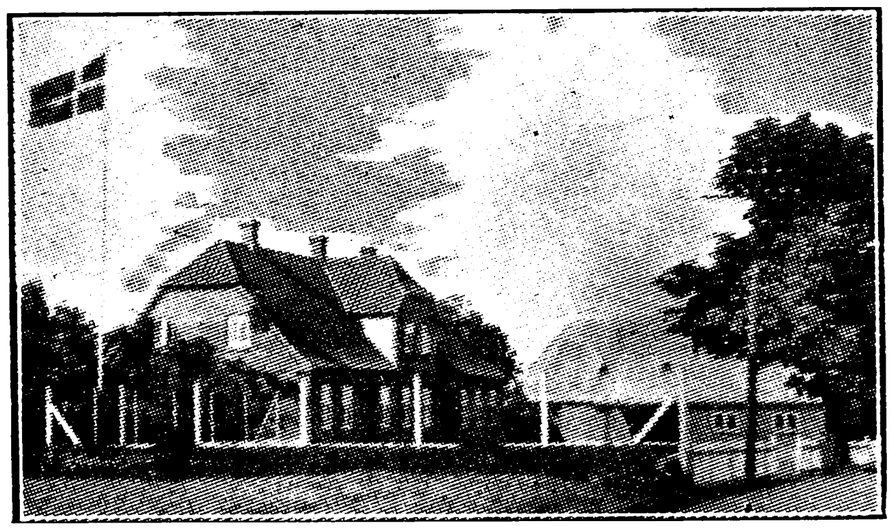

STORE DALBY SKOLE.



Hansen, Niels Robert, Enelærer; f. 1. Febr. 1898 i Seest; Søn af Grdj. Karl H. og Hustru Sofie, f. Møller. Præliminæreks. 1914; Jelling Sem. 1919; forsk. Kursus; 1920 Andenlærer Egtved; 1. Dec. 1927 Enelærer Store Dalby Skole.

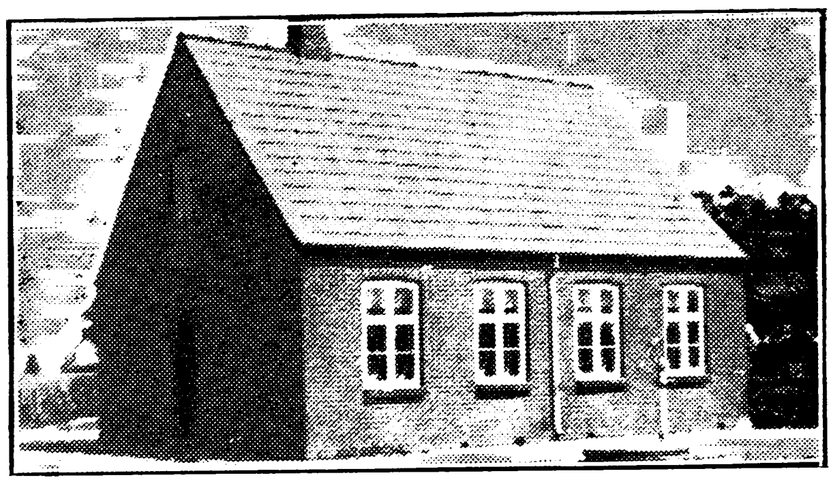

RIMMERSLUND PRIVATSKOLE.



Johansen, Magdalene, Frk., Lærerinde; f. 26. Nov. 1901 i Spettrup Mark; Datter af Landmd. Hans J. og Hustru Kristiane Margrethe, f. Sørensen. Th. Langs Sem. 1922; 1922 Lærerinde Genner Pigehjem; 1925 Kastager; 1928 Rimmerslund Privatskole; Medl. af Bestyrelsen for K. F. U. K.

HEJLS KOMMUNE.

HEJLS KOMMUNESKOLE,
OPFØRT 1894 OG 1905.

Ebbesen, Ebbe, Førstelærer; f. 28. Maj 1893 i Lourup, Gjørding; Søn af pens. Førstelærer, R. af Dbg. Hans E. og Hustru Anna, f. Hansen; gift 14. Okt. 1916 m. Asta Juel, f. Jensen, f. 27. Juli 1888 i Andst. Præliminæreks.; Jelling Sem. 1914; Feriekursus; 1914 Lærer Ullerslev Realskole; 1919 Lejrskov; 1924 Førstelærer Hejls Kommuneskole; Formd. f. Foredragsforen. og Formd. og Kass. f. Sygekassen.

Jensen, Johannes Emanuel, Andenlærer; f. 25. Dec. 1900 i Volstrup, Hjørring Amt; Søn af Grdj. Anton J. og Hustru Johanne, f. Poulsen. Præliminæreks.; Haslev Sem. 1923; Aarsk. i Dansk, Geografi, Geologi og Pædagogik; Vikariater i Brylle, Børglum, Næstved og Aabenraa; 1. April 1925 Andenlærer Hejls Kommuneskole.

Buhl, Kristine Caroline, Frk., Lærerinde; f. 15. Marts 1892 i Harte; Datter af Grdj. Jørgen Iversen B. og Hustru Karen, f. Ravn. Odense Sem. 1918; Statens Kursus i Gymnastik; 1. Nov.



1918 Vinterlærerinde Ferup; 1. Juni 1920 Lærerinde Hejls Kommuneskole.



Staal Rasmussen, Anna, Frk., Forskolelærerinde; f. 27. Juni 1878 i Sdr. Stenderup; Datter af Lærer Lars R. og Hustru Johanne, f. Staal. Aug. 1895 Lærerinde Aarup Realskole; 1. Dec. 1900 Forskolelærerinde Hejls Kommuneskole.

HEJLS FRISKOLE.

Bjerre, Frits Thordahl, Enelærer; f. 26. Marts 1906 i Durup; Søn af Fabrikant Niels B. og Hustru Kathrine, f. Thordahl. Realeks.; Silkeborg Sem. 1927; Feriekursus i Naturhistorie og Husflid; 1. Febr. 1928 Enelærer Hejls Friskole; Leder af Ungdomsforeningen.

HERSLEV KOMMUNE.

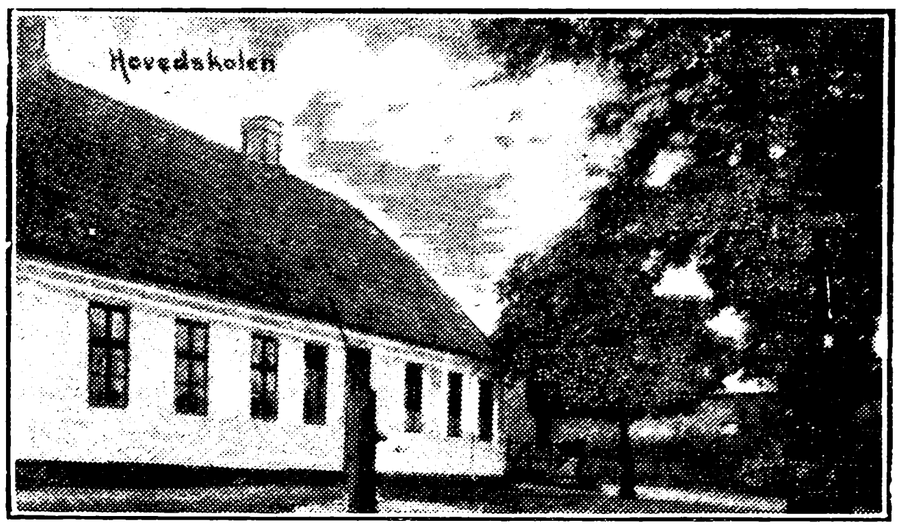

HERSLEV SKOLE,
RYTTERSKOLE, FREDERIK D. IV.

Teglbjærg, Jens Christian, Førstelærer; f. 1. Okt. 1888 i Trunderup Skole, Jordløse Sogn, Fyn; Søn af Førstelærer Anders Christian T. og Hustru Kirstine Marie, f. Hansen; gift 15. Juni 1916 m. Ellen Petrea, f. Pade, f. 29. Marts



1887 i Aarhus. Skaarup Sem. 1909; Tillægseks. i Tysk, Engelsk og Fransk; Aarsk.; Feriekursus; nordisk Lærerkursus i Askov; 15. Sept. 1909 Vikar Hvejsel, Vejle Amt; 1910 Glostrup; 1910 Borgerskolen Faaborg; 1914 Rudkøbing; 1. Okt. 1915 Enelærer Skarø; 1. Jan. 1921 Førstelærer Herslev Skole; Kirkesanger.

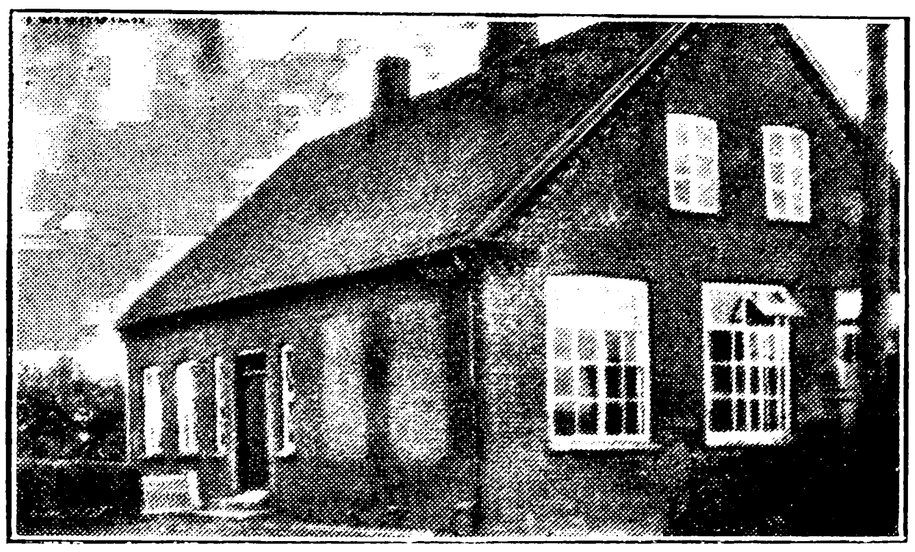

HERSLEV FORSKOLE.

Heide-Jørgensen, Magda, Frk., Forskolelærerinde; f. 27. Maj 1887. Vejle Forskolesem. 1910; Forskolelærerinde Herslev Forskole.

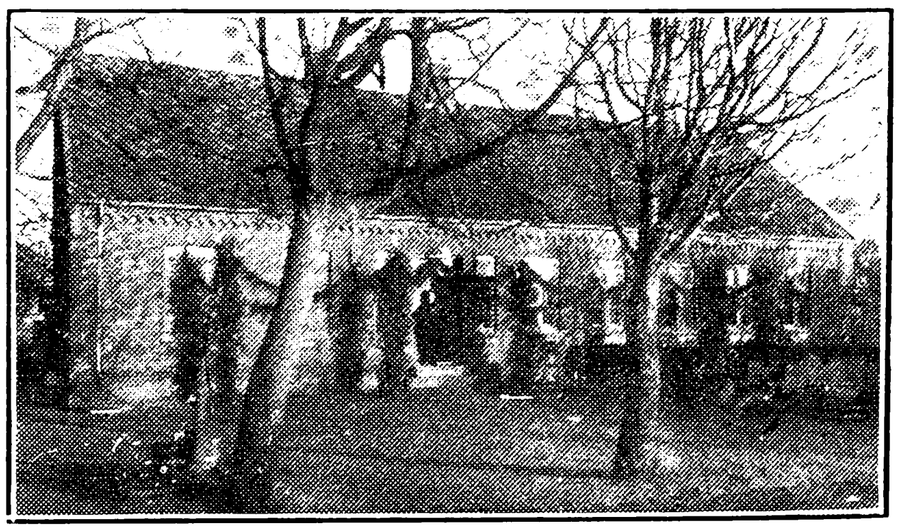

HØJRUP SKOLE.

Hovgaard, Emil Andreas, Enelærer; f. 8. Jan. 1866 i Sdr. Stenderup; Søn af Skræddermester Jørgen H. og Hustru Marie, f. Sørensen Straagaard; gift m. Mathilde, f. Christensen (død 1926). Skaarup Sem. 1887; flere Kursus i Husflid, Havebrug, Sang og Musik; Gymnastikkursus; Nov. 1887 Enelærer Ferup Skole; 1892 Højrup Skole; Sang- og Musiklærer; Organist v. Herslev Kirke; Leder af Højrup Sangforening »Elbo«; Formand for Sygekassen i 35 Aar; oprettet og ledet Ungdomsforeningen; Kommunalrevisor i 25 Aar; Formand for Brugsforeningen.

HORNSTRUP KOMMUNE.



BREDBALLE CENTRALSKOLE, OPFØRT 1914.



Hansen, Hans Marius, Førstelærer; f. 17. Febr. 1875 i Harndrup; Søn af Landmand Anton Pedersen H. og Hustru Ane, f. Hansen; gift 6. Maj 1911 m. Johanne Kirstine, f. Nielsen, f. 14. April 1891 i Bredballe. Odense Sem. 1896; Feriekursus; 1. April 1897 Andenlærer Erritsø Skole; 1903 Førstelærer Bredballe Centralskole; Form. f. Bredballe Menighedsraad i 20 Aar; Form. f. Værgeraadet i Hornstrup Sogn i 6 Aar; Form. f. Sognebiblioteket i Hornstrup-Bredballe 1903—34; Form. f. Bredballe Syge- og Begravelseskasse fra 1912; Form. f. Bredballe Transformatorforening fra 1923; Form. f. Foredragsforeningen i Bredballe i en Aarrække; Form. f. Vejle Amtskreds af Danmarks Biblioteksforening; Medl. af Vejle Centralbiblioteks Bestyrelse; Form. f. Vejle Amts Skolebiblioteksforening; Medl. af Bestyrelsen f. Skolebiblioteksforeningen af 1917; Medl. af Bestyrelsen for Vejle Amts historiske Samfund; Kasserer for Vejle-Kredsen af Danmarks Lærerforening i 16 Aar; Kirkeværge i 25 Aar.



Storgaard Pedersen, Olaf, Andenlærer; f. 7. Jan. 1904 i Hee; Søn af Førstelærer P. Storgaard P. og Hustru Christiane, f. Dyekjær; gift 26. Juli 1931 m. Joa, f. Joachimsen, f. 18. Dec. 1910 i Silkeborg. Præliminæreks.; Silkeborg Sem. 1925; forsk. Kursus; 1925—27 Vikariater; 1. Sept. 1927 Andenlærer Bredballe Centralskole; Form. f. Ungdomsforeningen; Form. f. Spareforeningen.



Thorø, Nanna Marie, Frk., Forskolelærerinde; f. 7. Maj 1894 i Hjarup; Datter af Snedkerm. Thorø-Rasmussen og Hustru Anna Nielsine, f. Larsen. Vejle Forskolesem. 1916; Organisteks.; 1916 Lærerinde Vejlby v. Grenaa; 1. Jan. 1921 Kibæk Skole; 1. Jan. 1922 Forskolelærerinde Bredballe Centralskole.

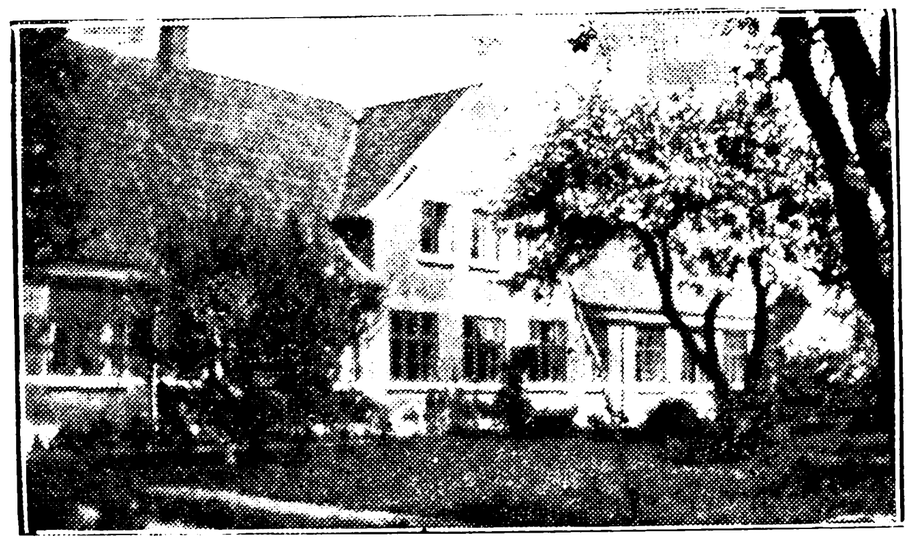

HORNSTRUP SKOLE.



Petersen, Peter Johannes, Førstelærer; f. 15. Jan. 1894 i Præstø; Søn af Skomagermester Th. P. og Hustru Laura, f. Jensen; gift 26. Okt. 1920 m. Gudrun, f. Schou-Justesen, f. 29. Juni 1897 i Ringgive Sogn. Realeks. 1911; Jonstrup Sem. 1915; Feriekursus i Idræt og Boldspil, Kbhvn.; Sang, Ungdomsskole i Hillerød; 1. April 1917 Andenlærer Assendrup; 1. Sept. 1919 Privatlærer Bevtoft; 1. Nov. 1920 Førstelærer Hornstrup Skole; Formand for Kirkeligt Samfund og Biblioteksforeningen.

Hansen, Marie Sørine, Frk., Forskolelærerinde; f. 22. Sept. 1881 i Mejsling; Datter af Køb-

mand P. H. og Hustru Ane, f. Sørensen. Varde Forskolesem. 1901; Kursus i Haandarbejde (Ryslinge); Kursus i Gymnastik (Askov); Kursus i Lege og Boldspil (Støvring Højskole); 1. Nov. 1901 Forskolelærerinde Handrup Skole; 1. Sept. 1907 Hornstrup Skole; Revisor i Sygekassen.

HORNUM KOMMUNE.

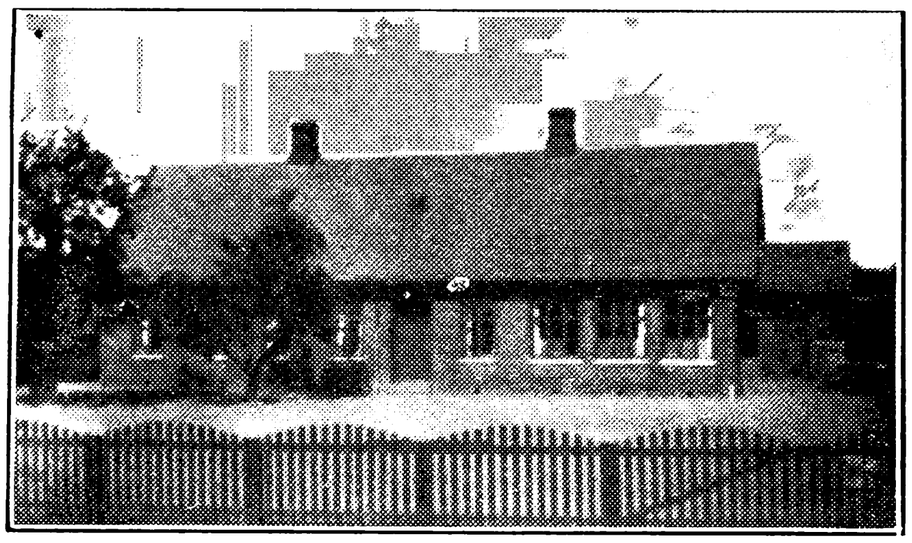

HORNUM SKOLE, OPFØRT 1888.



Thorndahl, Peter, Enelærer; f. 15. Jan. 1900 paa Øland, Hjørring Amt; Søn af Mejeribestyrer Christian T. og Hustru Mariane, f. Petersen; gift 21. Juli 1925 m. Betty, f. Jensen, f. 24. Okt. 1899 i Grønholt, Fredensborg. Ranum Sem. 1922; forsk. Feriekursus; 1923 Lærer Udbyneder; 1924 Thorsager; 1. Febr. 1928 Enelærer Hornum Skole; Medl. af Menighedsraadet; Formand for Værgeraadet.

HOVER KOMMUNE.



GREJSDALENS SKOLE, OPFØRT 1912.

Ditlevsen, Ditlev Jensen, Førstelærer; f. 24. Nov. 1882 i Tistrup, Gaarde; Søn af Landmand



Peder D. og Hustru Mette, f. Nielsen; gift 26. Okt. 1909 m. Marie, f. Stefansen, f. 20. Febr. 1885 i Ullerslev. Silkeborg Sem. 1903; forsk. 3 Maaneders- og Maanedskursus; 1. Dec. 1904 Andenlærer Fjerritslev; 1909 Jennum; 1913 Førstelærer Grejsdalens Skole; Kasserer for Lærerforeningens Bestyrelse, Kreds 103 A; Formand for Hover Menighedsraad.



Mathiasen, Jens Marinus Grønfeldt, Lærer; f. 26. Jan. 1898 i Vejle; Søn af Arbejder Marius M. og Hustru Johanne Margrethe, f. Rasmussen (død 1930); gift 16. Febr. 1924 m. Ragnhild Gerda, f. Christensen, f. 12. Juli 1901 i Vejle. Jelling Sem. 1919; forsk. Feriekursus; Sløjdlærereks. 1933; 1. Sept. 1922 Andenlærer Vedskølle pr. Tjæreby; 1. Febr. 1924 Grejsdalens Skole; Formand f. Værgeraadet 1925—29.



Nørskov, Kathrine, Frk., Forskolelærerinde; f. 13. April 1897 i Vinderslev; Datter af Grdj. Lauritz N. og Hustru Dorthea Kirstine, f. Nielsen Kellerup. Th. Langs Forskolesem. 1918; Aarsk.; Kursus i Haandarbejde; 2 Kursus i Gymnastik; 16. Aug. 1918 Lærerinde Optagelseshjemmet i Struer; 1. Jan. 1921 Vikar Sparkær; 1. April 1921 Forskolelærerinde Grejsdalens Skole; Medl. af Bestyrelsen for Lærerkreds 103 A.

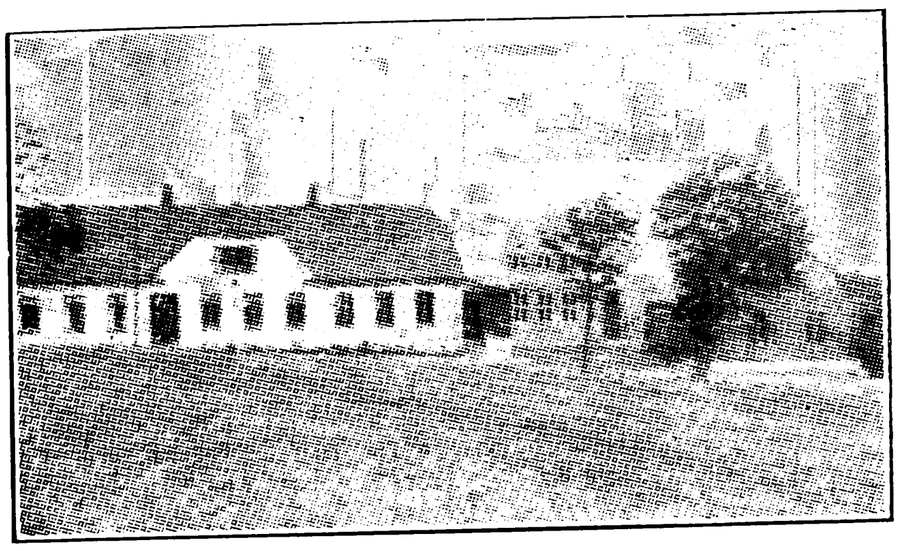

HOVER SKOLE, OPFØRT 1877,
TILBYGNING 1890 OG 1929.

Lauridsen, Laurids, Førstelærer; f. 24. Jan. 1889 i Hee; Søn af Landpostbud Knud L. og Hustru Elise, f. Christiansen; gift 28. Aug. 1918 m. Thora, f. Gjørtsvang, f. 8. Maj 1899 i N. Nebel. Jelling Sem. 1913; forsk. Feriekursus; 1. Sept. 1913 Andenlærer Vonsild; 1917 Førstelærer Trelde; 1923 Hover Skole; Organist v. Hover Kirke; Formand for Værgeraadet; Kommunalrevisor.



Abrahamsen, Niels Kristian Kristensen, Andenlærer; f. 11. Dec. 1906 i Holtum, Grejs-Sindbjerg Sogn; Søn af Grdj. Anton A. og Hustru Erika, f. Kristensen; gift 29. Juli 1932 m. Else, f. Jensen, f. 2. Febr. 1905 i Østbirk. Jelling Sem. 1927; forsk. Feriekursus; 1. Marts 1930 Andenlærer Hover Skole.

Vindelev, Jenny Jensen, Frk., Forskolelærerinde; f. 4. Sept. 1902 i Tønning Sogn; Datter af Grdj. Jens V. og Hustru Sofie, f. Pedersen. Vejle Forskolesem. 1928; 1. Juni 1930 Forskolelærerinde Hover Skole.

HØGSHOLT SKOLE.

Kudahl, Niels Hofmann Jacobsen, Førstelærer; f. 18. Nov. 1904 i Haderup, Ringkøbing Amt; Søn af Grdj. Villads Jacobsen K. og Hustru Nielsine, f. Hofmannsen; gift 25. Maj 1931 m. Dagmar, f. Frederiksen, f. 19. Juni 1909 i Kjeldbjerg. Gedved Sem. 1927; forsk. Feriekursus; 1. Sept. 1929 Andenlærer Vonge; 1. Maj 1933 Førstelærer Høgsholt Skole.

Jørgensen, Petra Jørgine, Frk., Forskolelærerinde; f. 13. Dec. 1891 i Esbjerg; Datter af Snedkermester J. P. J. og Hustru Maren, f. Nielsen. Handelseks. 1908; Aarhus Sem. 1921; 5 Aars Ophold i Amerika; 1. Nov. 1921 Forskolelærerinde Høgsholt Skole; Medl. af Børneværnsudvalget 1933.



HVEJSEL KOMMUNE.

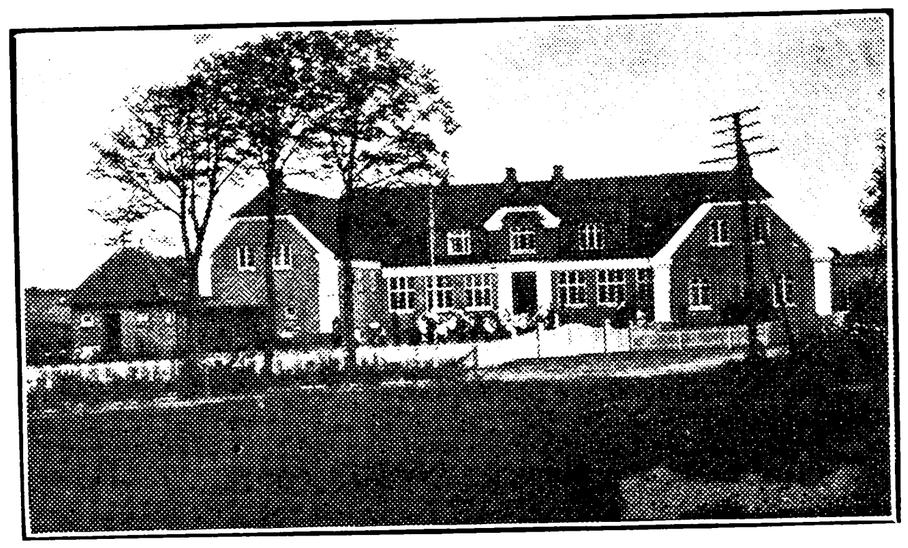

HVEJSEL SKOLE.



Mygind, Kristen Mogensen Jensen, Førstelærer; f. 30. Nov. 1884 i Mygind; Søn af Husmand Anders Jensen M. og Hustru Mette Kirstine, f. Kristensen; gift 27. Jan. 1909 m. Mette Kirstine, f. Pedersen-Haurum, f. 30. Sept. 1884 i Ansager. Gedved Sem. 1906; forsk. Feriekursus; 1. Dec. 1906 Andenlærer Søvind Skole; 1909 Bredhoved; 1917 Førstelærer Hvejsel Skole; Medl. af Bestyrelsen for Lærerkreds 100; Medl. af Værgeraadet og Menighedsraadet.



Kristensen, Richard Peter, Andenlærer; f. 13. Okt. 1908 i Nørager, Randers Amt; Søn af

Uddeler Eskild K. og Hustru Anna Caroline, f. Christensen. Gedved Sem. 1929; Kursus paa Aarhus Musikkonservatorium; Kursus i Husflid; Organisteks.; 1. Nov. 1929 Friskolelærer Nostrup Privatskole; 1. Jan. 1931 Vikar Hvejsel Skole; 1. Maj 1931 Andenlærer smstds.; Organist v. Hvejsel Kirke fra Dec. 1931.

Mygind, Mette Kirstine, f. Pedersen-Haurum, Frue, Haandgerningslærerinde; f. 30. Sept. 1884 i Ansager; Datter af Grdj. Andreas Pedersen og Hustru Mette, f. Madsen; gift 27. Jan. 1909 m. K. M. J. M., f. 30. Nov. 1884 i Mygind. Privatuddannet; 1917 Haandgerningslærerinde Hvejsel Skole.

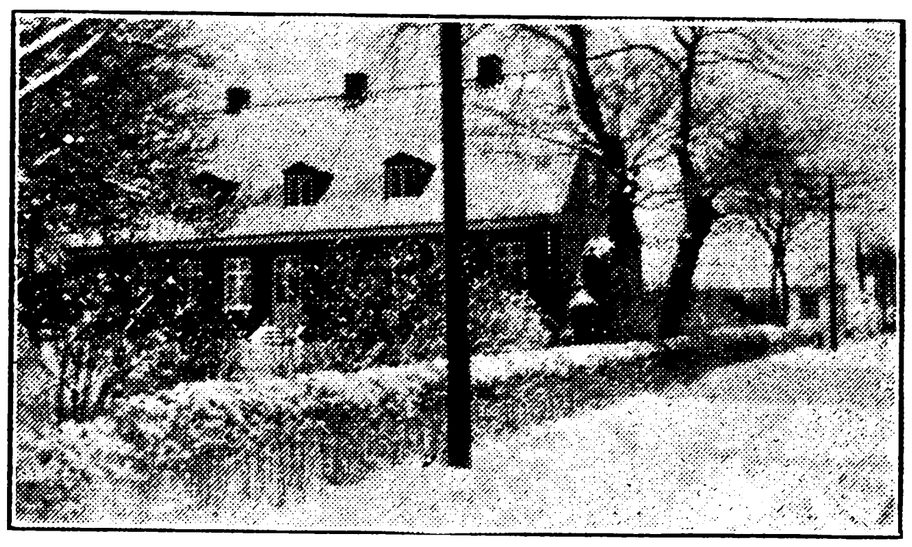

ILDVED SKOLE.

Thomsen, Thomas Baungaard, Førstelærer; f. 18. Marts 1895 i Jelling Sogn; Søn af Grdj. Laurits Hauberg T. og Hustru Else Marie, f. Sørensen; gift 6. Okt. 1922 m. Mary, f. Sørensen, f. 12. Marts 1899 i Hvejsel Sogn. Ribe Sem. 1917; 2 Aftenskolekursus; 1. April 1921 Enelærer Mindstrup Skole; 1. Dec. 1929 Førstelærer Ildved Skole; Medl. af Hvejsel Menighedsraad 1926—29; Formand for Ildved Brugsforening fra 1931; Formand for Ungdomsforeningen i Hvejsel Sogn.

Nielsen, Kristian Thorvald, Lærer. 1. Sept. 1933 Andenlærer-Aspirant Ildved Skole.

Steffensen, Peter, Lærer; f. 23. April 1909 i Langeskov; Søn af Grdj. Anton S. og Hustru Karen, f. Jespersen. Jelling Sem. 1930; 1. Nov. 1930 Lærer Vivild Højskole; 1931 Ubby Efterskole; 1932 Vikar Ildved Skole.

MINDSTRUP SKOLE.



Petersen, Christian Adolf Aage, Enelærer; f. 8. Nov. 1901 i Jelling; Søn af Fabrikant Daniel P. og Hustru Kirsten Regine Kristine, f. Jørgensen; gift 27. Juli 1930 m. Nielda Petra, f. Kristensen, f. 15. Okt. 1906 i Oudrup. Jelling Sem. 1926; Sløjdlærereks. fra Askov Sløjdlærerskole 1927; Aarsk. 1932—33; 1. April 1928 Andenlærer Tistrup; 1. Febr. 1930 Enelærer Mindstrup Skole.

HØJEN-JERLEV KOMMUNE.

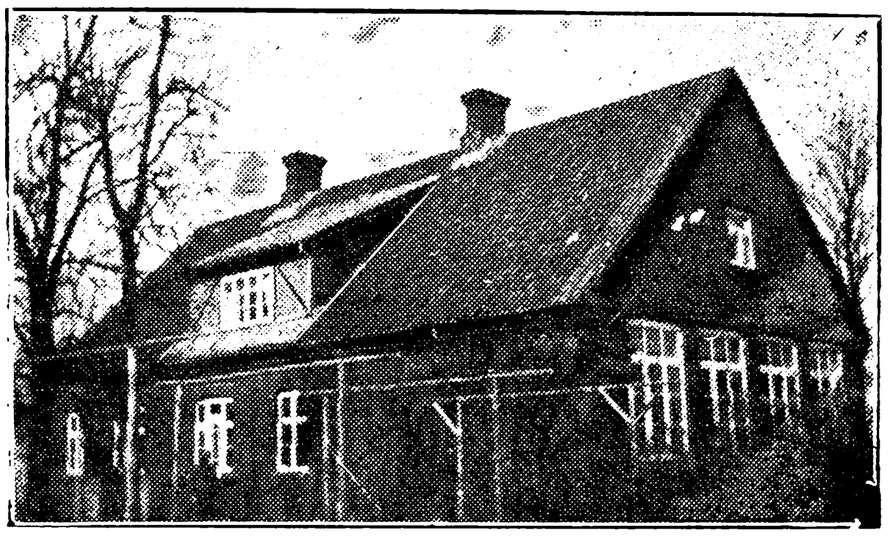

HORSTED SKOLE.



Dandanell Nielsen, P. E., Enelærer; f. 15. Febr. 1891 i Eskebjerg, Bregninge Sogn; Søn af Tømrermester Jørgen N. og Hustru Marie, f. Dandanell; gift 4. Nov. 1920 m. Mathilda, f. Nielsen, f. 15. Marts 1900 i Hvejsel Sogn. Blaagaards Sem. 1912; 1. Marts 1914 Andenlærer Hvejsel Skole; 1. Marts 1920 Enelærer Horsted Skole.

HØJEN SKOLE.

Jeppesen, P. O., Enelærer; f. 5. Febr. 1896. Jelling Sem. 1917; Enelærer Højen Skole.

JERLEV SKOLE.



Jørgensen, Eske Johannes, Enelærer; f. 26. Maj 1904 i Eistrup Sogn; Søn af Grdj. Jens Ole J. og Hustru Ane Marie, f. Jensen; gift 25. Marts 1927 m. Johanne, f. Jensen, f. 26. Maj

1906 i Thorum. Gedved Sem. 1925; forsk. Ferie-kursus; 1. Okt. 1926 Andenlærer Karlby v. Hornslet; 1. Marts 1930 Enelærer Jerlev Skole; Organist v. Jerlev Kirke; Kirkebylærer; Formand for Jerlev Tyende-Sparekasse samt for Ungdomsforeningen og Foredragsforeningen.



Hauge, Hans Aagaard, Lærer; f. 14. Juni 1907 i Give Sogn; Søn af Landmand J. Bertel Jensen H. og Hustru Maren, f. Christensen. Haslev Sem. 1932; 1. Juli 1932 Vikar Børnehjemmet v. Vejle Fjord; 1. April 1933 Jerlev Skole.



MEJSLING SKOLE, OPFØRT 1906.



Nielsen, Ferdinand Peder, Enelærer; f. 2. Dec. 1905 i Skamby; Søn af Smedemester P. F. N. og Hustru Anne Kirstine, f. Larsen; gift 29. Dec. 1932 m. Erna Marie, f. Andersen, f. 7. Dec. 1912 i Otterup. Realeks.; Odense Sem. 1926; Tillægseks. i Tysk; Kursus i Gymnastik; 1924—28: Vikar Hjorslev Kommuneskole og Otterup Realskole; 1930 Lærer Sdr. Næraa Friskole; 1. Dec. 1932 Enelærer Mejsling Skole; tidl. Leder af Ungdoms- og Sportsforeninger.

Nielsen, Erna Marie, f. Andersen, Frue, Haandgerningslærerinde; f. 7. Dec. 1912 i Otterup; Datter af Uddeler Jens Chr. A. og Hustru Karen, f. Rasmussen; gift 29. Dec. 1932 m. Ferdinand Peder N., f. 2. Dec. 1905 i Skamby. Fagskoleuddannelse (Odense); 1. Jan. 1933 Haandgerningslærerinde Mejsling Skole.

STUBDRUP SKOLE.

Davidsen, Aage, Enelærer; f. 6. Dec. 1890 i Torning; Søn af Grdj. A. D. og Hustru Hylleborg, f. Georgsen; gift 31. Marts 1915 m. Signe, f. Mejer, f. 27. Juli 1887 i Malt. Jelling Sem. 1913; 1. Sept. 1913 Enelærer Stubdrup Skole; Formand for Hjælpekassen, Forsamlingshuset og Ungdomsforeningen.

JERLEV PRIVATE FORSKOLE.

Jørgensen, Ragnhild, Frk., Forskolelærerinde; f. 27. Nov. 1902 i Daugaard; Datter af Grdj. Jens J. og Hustru Marie, f. Sørensen. Præliminæreks.; Vejle Forskolesem. 1929; 1. Nov. 1929 Lærerinde Horsens priv. Realskole; 1. Maj 1930 Forskolelærerinde Jerlev private Forskole.

JELLING KOMMUNE.

HØRUP SKOLE.



Jensen, Ejnar, Enelærer; f. 30. Okt. 1871 i Skovbølling, Jelling Sogn; Søn af Lærer J. P. J. og Hustru Erasmine, f. Rasmussen; gift 5. Maj 1899 m. Sofie Ingerdine, f. Nielsen, f. 21. Dec. 1876 i Hørup. Jelling Sem. 1892; Okt. 1894 Andenlærer Grinderslev; 1898 Riis Skole, Givskud Sogn; 1. April 1909 Enelærer Hørup Skole; tidl. Medl. af Værgeraadet; Medl. af Menighedsraadet; Formand for Jelling Sogns Sparekasse.

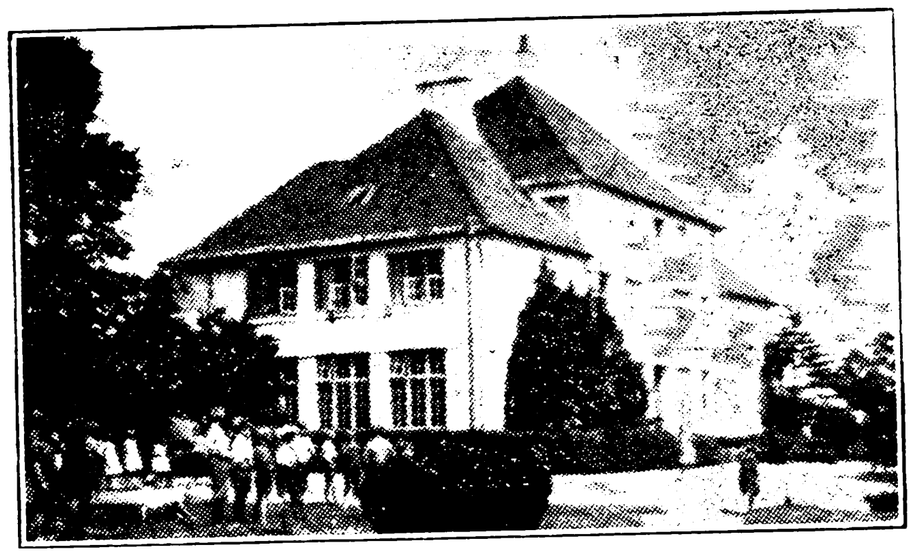

JELLING SEMINARIESKOLE, OPFØRT 1903.
(STATSSKOLE.)

Rolver, Johannes, Lærer; fungerende Overlærer; f. 19. Febr. 1890 i Egtved; Søn af Bygmester Peder Christian Petersen R. og Hustru Pouline, f. Mikkelsen; gift 26. Maj 1929 m. Astrid Kirstine, f. Larsen, f. 28. Maj 1894 i Gjødvad. Jelling Sem. 1911; 2 Aarsk.; Studentereks.; Filosofikum; cand.; 1. Dec. 1912 Tredielærer Jel-

ling By og Seminarieskole; 1. Marts 1929 Førstelærer smstds.; 1. Juni 1931 Seminarielærer, fungerende Overlærer Jelling Seminarieskole.



Andersen, Johanne Brøchner, Frk., Lærerinde; f. 14. Marts 1893 i Smidskær, Vrigsted; Datter af Maler Gustav A. og Hustru Karen Marie, f. Brøchner. Vejle Forskolesem. 1913; 1. Jan. 1914 Lærerinde Midskov Forskole, Mesinge; 1. Sept. 1918 Brakker Skole; 1. Aug. 1924 Jelling Seminarieskole.



Pedersen, Thomas, Lærer; f. 9. Maj 1898 i Børkop; Søn af Fyrbøder Peder Karl P. og Hustru Marie Kirstine, f. Thomsen; gift 27. Juli 1927 m. Dagny, f. Buhl, f. 29. Nov. 1902 i Børkop. Jelling Sem. 1926; 1. Aug. 1926 Lærer Aarup Realskole; 1. Aug. 1930 Jelling Seminarieskole.



Garly, Børge, Lærer; 1. Febr. 1934 Lærer Jelling Seminarieskole.

Brøchner, Vagn, Lærer; f. 24. Okt. 1909 i Nykøbing Mors; Søn af Kommunelærer N. E. B. (død) og Hustru Nicoline, f. Mehl. Jelling Sem. 1931; Aarsk. i Gymnastik 1931—32; 1. Marts 1934 Timelærer Jelling Seminarieskole; Gymnastiklærer v. Seminariet.

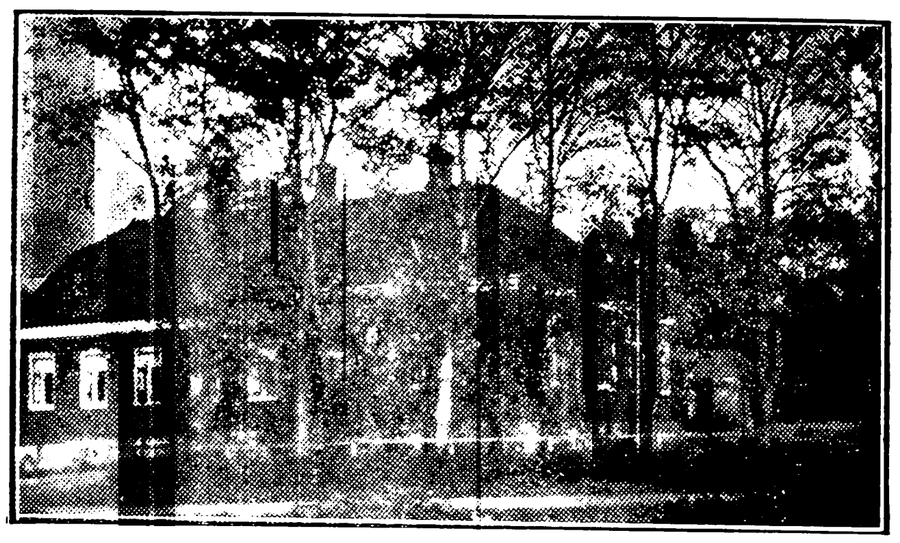

MØLVANG SKOLE.

Jørgensen, Morten Kristian, Enelærer; f. 15. Aug. 1886 i Hundstrup; Søn af Tømrer Lars J. og Hustru Petronille, f. Mortensen; gift 12. Maj 1915 m. Kirstine, f. Jensen, f. 13. Dec. 1885 i Elsborg. Silkeborg Sem. 1910; Aarsk.; forsk. Feriekursus; 1. Dec. 1914 Lærer Koldkjær; 1. Juli 1917 Enelærer Mølvang Skole; Regnskabsfører for Mølvang Brugsforening siden 1917.

SKOVBØLLING SKOLE.



Espersen, Alfred Peder, Enelærer; f. 9. Juli 1900 i Brudager Kile; Søn af Lærer Jens Peter E. og Hustru Berthe, f. Hansen; gift 31. Aug. 1928 m. Emma Emilie, f. Andersen, f. 3. Dec. 1904 i Gudme. Skaarup Sem. 1925; 1925 Vinterlærer Fiskbæk pr. Herborg St.; 1928 Andenlærer Vinderslev Skole; 1. Jan. 1932 Enelærer Skovbølling Skole.



SKOVDALLUND SKOLE.

Knudsen, Hans Christian, Enelærer; f. 10. Febr. 1876 i Brylle Sogn, Fyn; Søn af Grdj. Mikkel K. og Hustru Maren, f. Hansen; gift 21. Febr. 1907 m. Kirstine, f. Larsen, f. 21. Febr.



1878 i Næsbyhovedbroby Sogn. Odense Sem. 1903; 1. April 1906 Enelærer Rostrup Skole; 1. Febr. 1908 Skovdallund Skole; Medl. af Værgeraadet; Tillidsmand for Sønderjydsk Skoleforening.

KOLLERUP-VINDELEV KOMMUNE.



HYGUM SKOLE, OPFØRT 1902.



Eiler, Viggo Læssøe, Førstelærer; f. 24. Nov. 1895 i Østerby, Læsø; Søn af Lærer H. F. E. og Hustru Elisabeth, f. Læssøe; gift 7. Juni 1919 m. Helga, f. Grand, f. 14. April 1892 i Ry. Hjørring Sem. 1916; Organisteks.; 1916 Lærer Hjørring østre Kommuneskole; Nov. 1916 Holsted Efterskole; 1. Dec. 1925 Førstelærer Hygum Skole; Kirkesanger v. Kollerup Kirke; Formand for Menighedsraadet; Kommunalrevisor.

Nissen, Cæcilie Kristine, Frk., Lærerinde; f. 28. Okt. 1899 i Randbøldal, Randbøl Sogn; Datter af Grdj. Jens Peter N. og Hustru Dorthea, f. Nielsen. N. Nissum Sem. 1923; Feriekursus i Gymnastik; 1. Nov. 1923 Lærerinde Grindsted Kommuneskole; 1. Sept. 1928 Hygum Skole.



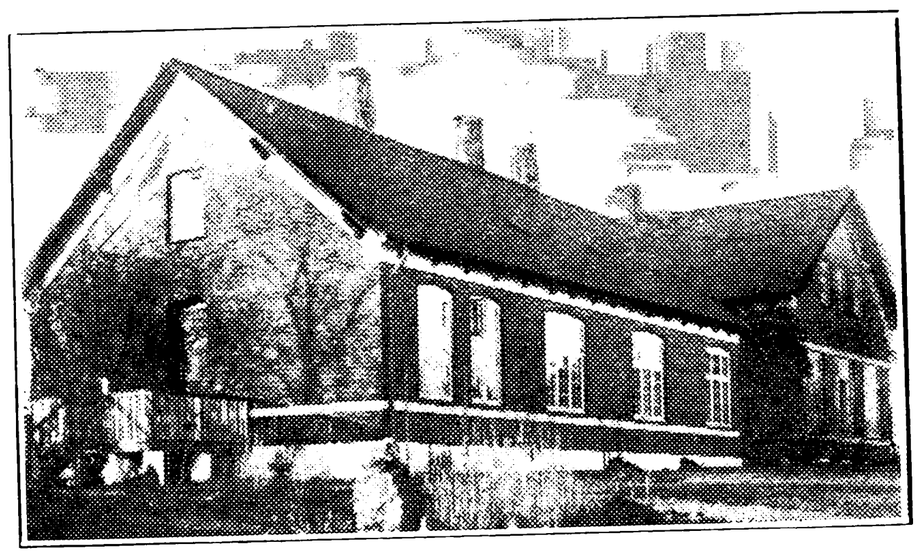

VINDELEV SKOLE, OPFØRT 1904.



Lind, Peder Andersen, Førstelærer; f. 1. Dec. 1873 i Skarrild; Søn af Boelsmand Anders Jensen L. og Hustru Karen, f. Gravesen; gift 1. Gang 21. Maj 1918; 2. Gang 26. Sept. 1929 m. Maria, f. Christensen, f. 27. Febr. 1893 i Dyngby (Randlev-Bjergager). Gedved Sem. 1905; Aarsk. i Litteraturhistorie og Fysik; forsk. Feriekursus; 1. Dec. 1906 Enelærer Hjortlund Skole; 1. April 1909 Førstelærer Vindelev Skole; Fornt. for Menighedsraadet; Form. for Værgeraadet; Medl. af Bestyrelsen for Venstrevælgerforeningen; Kasserer i Sparekassen; Regnskabsfører i Foderstof- og Brugsforeningen.

Bathum, Anna, Frk., Lærerinde; f. 1907. Lærerinde Vindelev Skole.

Kristensen, Thyra Margrethe, Frk., Forskolelærerinde; f. 24. Okt. 1868 i Hanning v. Skjern; Datter af Lærer Erik K. og Hustru Kristiane Marie, f. Jessen. Vejle Forskolesem. 1902; Feriekursus i Gymnastik og Haandarbejde; 1. Dec. 1902 Forskolelærerinde Vindelev Forskole; Medl.



af Menighedsraadet 1930; Medl. af Værgeraadet 1925—33. (Afsked 31. Okt. 1933).

KORNING KOMMUNE.

KORNING SKOLE.



Jepsen, Jakob, Enelærer; f. 3. Marts 1897 i Verninge; Søn af Glarmester Jens Christian J. og Hustru Dorthea, f. Olsen; gift 22. Jan. 1926 m. Marie, f. Pedersen, f. 15. Okt. 1903 i Hornstrup. Jelling Sem. 1924; forsk. Feriekursus; 1. Nov. 1928 Andenlærer Gauerslund; 1. April 1929 Enelærer Korning Skole.

KORNING PRIVATSKOLE.

Gregersen Nielsen, M., Lærer; Korning Privatskole.

LANGSKOV KOMMUNE.



LANGSKOV SKOLE,
OPFØRT 1832, OMBYGGET 1916.

Henneberg, Niels Gudmund, Førstelærer; f. 6. Juli 1889 i Riis Skole; Søn af Lærer Jens Nielsen H. og Hustru Katrine, f. Garder; gift 23. Febr. 1917 m. Karen, f. Pedersen, f. 15. Nov. 1894 i Mindstrup, Øster Nykirke Sogn. Jelling Sem. 1910; Kursus i Lege og Boldspil; 1. April 1911 Andenlærer Ildved Skole; 1. Aug. 1916 Førstelærer Langskov Skole; Formand f. Sygekassen og for Værgeraadet.



NYBORG FORSKOLE.



Nielsen, Elisabeth, Frk., Forskolelærerinde; f. 18. Marts 1875 i Linnerup Sogn; Datter af Grdj. Mogens Peter N. og Hustru Karen, f. Jensen. 1. Sept. 1897 Forskolelærerinde Nyborg Forskole; tidl. Medl. af Menighedsraadet; Medl. af Værgeraadet.



ØLHOLM FORSKOLE.



Rigbolt, Johanne Louise, f. Holm, Frue, Forskolelærerinde; f. 10. April 1886 i Rønne, Born-

holm; Datter af Smedem. Nikolaj H. og Hustru Andrea, f. Frandsen; gift 5. Sept. 1915 m. Jens Peter R., f. 14. Marts 1884 i Kbhvn. Kbhvn.s Forskolesem. 1905; forsk. Feriekursus; 1907 Forskolelærerinde Ølholm Forskole; Medl. af Værgeraadet; Medl. af Børnesagsnævnet.

LINDEBALLE KOMMUNE.

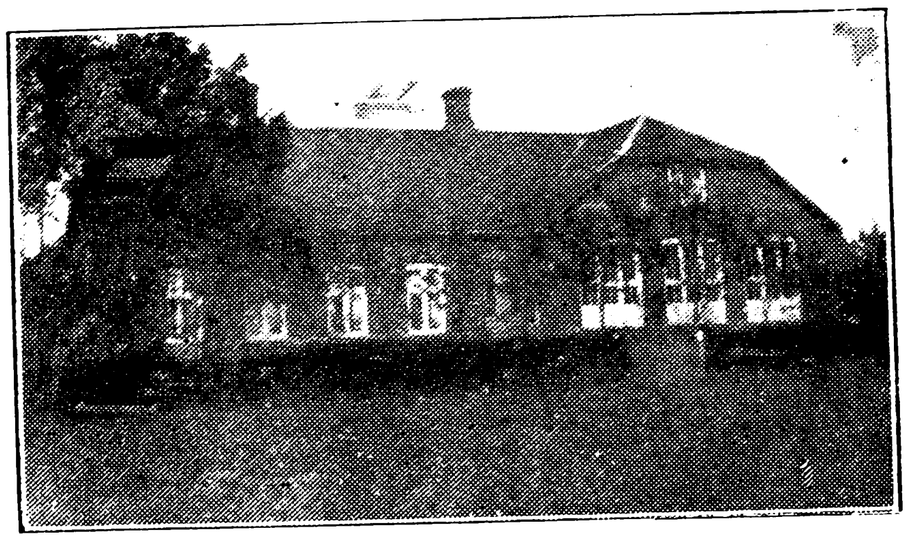

AAST SKOLE, OPFØRT 1903.



Lundsfryd, Lars Peter Larsen, Førstelærer; f. 22. Maj 1892 i Brahetrolleborg Sogn; Søn af Grdj. Jørgen Laurits Larsen og Hustru Maren Kirstine; gift 10. Marts 1922 m. Kristine Henriette, f. Kristiansen, f. 14. Febr. 1896 i Ørsted Sogn, Fyn. Præliminæreks. 1907; Odense Sem. 1913; 1. Okt. 1915 Tredielærer Tistrup; 1. Jan. 1918 Afsked efter Ansøgning paa Grund af Sygdom; 1. Maj 1921 Enelærer Tarp Skole; 1. Juli 1925 Førstelærer Aast Skole; Revisor i Aast Transformatorforening.



AAST FORSKOLE, OPFØRT 1921.

Jensen, Ane, Frk., Forskolelærerinde; f. 22. Dec. 1884 i Krog, Grene Sogn; Datter af Landmand Hans Peder J. og Hustru Karen Kirstine, f. Nielsen. Kbhvn.s Forskolesem. 1907; Aarsk. 1915—16; forsk. Feriekursus; 1. Maj 1910 Lærerinde Assens, Mariager; 1. April 1922 Forskolelærerinde Aast Forskole; Medl. af Hjælpekassen og Værgeraadet.



LINDEBALLE SKOLE.

Mortensen, Rasmus, Enelærer; f. 28. Marts 1884 i Balle, Silkeborg; Søn af Husmand Morten Carlsen og Hustru Inger Johanne, f. Pedersen Rom; gift 5. Jan. 1910 m. Signe, f. Ravnholt, f. 13. Marts 1887 i Thorning. Silkeborg Sem. 1906; Aarsk. 1916—17; Statens Tegnekursus; 1. Aug. 1909 Enelærer Lindeballe Skole; Medl. af Bestyrelsen for Vejle Amts historiske Samfund; Medl. af Bestyrelserne for Vejle Amts Skovdyrkningsforening og Sdr. Omme Plantage; Redaktør af Vejle Amts Aarbøger. Litt. Arb.: Vejle Vesteregn, Lindeballe Sogn (1929); Jyllands Hedeskove (1932).

NØRSKOV SKOLE.



Hansen, Hans Henrik, Enelærer; f. 23. Aug. 1879 i Ringive; Søn af Grdj. Jens H. og Hustru Kristine, f. Hansen; gift 9. Okt. 1908 m. Martha Kirstine, f. Andersen, f. 1. Okt. 1875 i Veerst. Silkeborg Sem. 1906; 1. Dec. 1907 kst. Enelærer Nørskov Skole; 1. Aug. 1908 fast ansat smstds.; Formand f. Lindeballe Sogns Værgeraad 1910; for Sygeplejeforeningen 1912 og for Ungdomsforeningen (D. d. U.) 1920; Samling af »Gamle Danse paa Vejleegnen«.

LØSNING KOMMUNE.

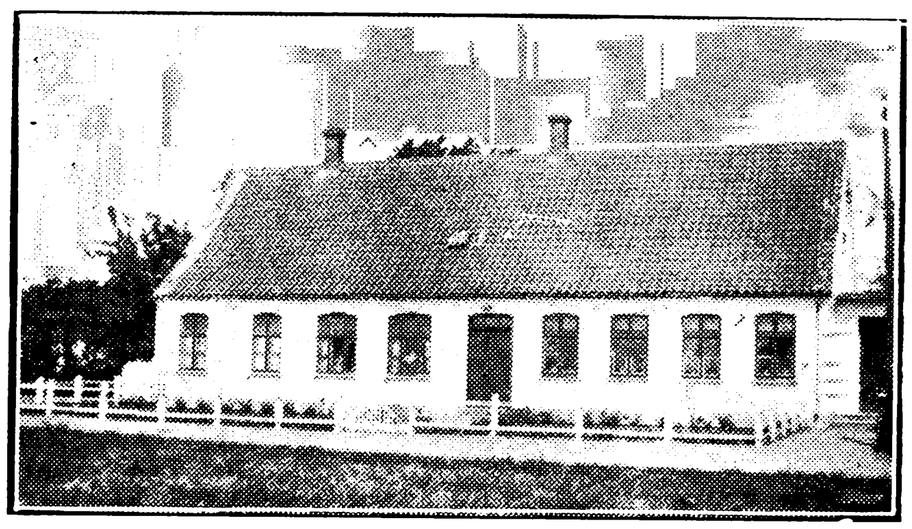

LØSNING SKOLE.



Zederkof, Jens Martin Hansen, Førstelærer; f. 3. Febr. 1897 i Pjedsted; Søn af Husejer Johs. Hansen Z. og Hustru Maren Kirstine, f. Lauridsen; gift 15. Maj 1931 m. Kristine, f. Krogh, f. 5. April 1900 i Sdr. Vilstrup. Haslev Sem. 1926; 1. Sept. 1928 Anden lærer Voldby Skole, Hammel; 1. Marts 1930 Førstelærer Løsning Skole; Kommunalrevisor.

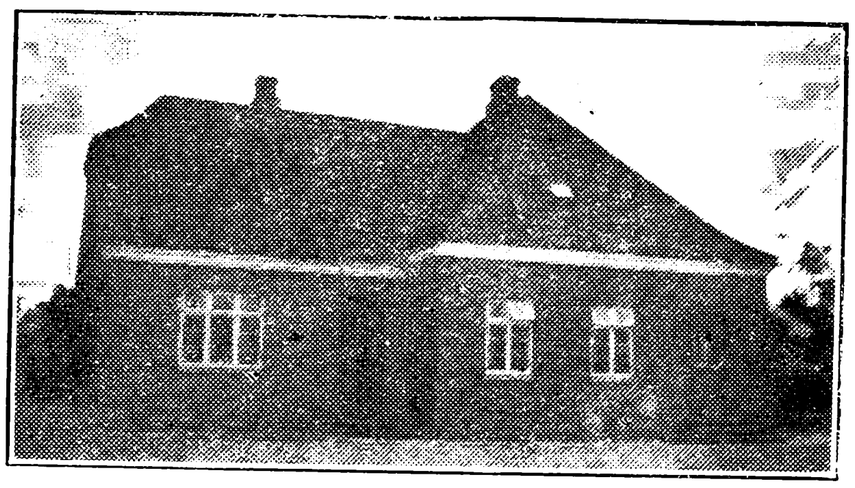

LØSNING FORSKOLE.



Jeppesen, Abelone Marie, Frk., Forskolelærerinde; f. 19. April 1898 i Kejlstrup; Datter af Grdj. Jens J. og Hustru Karen Marie, f. Kristensen. Th. Langs Forskolesem. 1921; Kursus i Haandgerning og Musik; 2 Kursus paa Kunstflidsskole i Aarhus; 1922 Lærerinde Bjødstrup Skole; 1. Aug. 1927 Forskolelærerinde Løsning Forskole; Lærerinde v. Løsning Aftenskole; Tilsynførende for Magistraten for udsendte Børn.

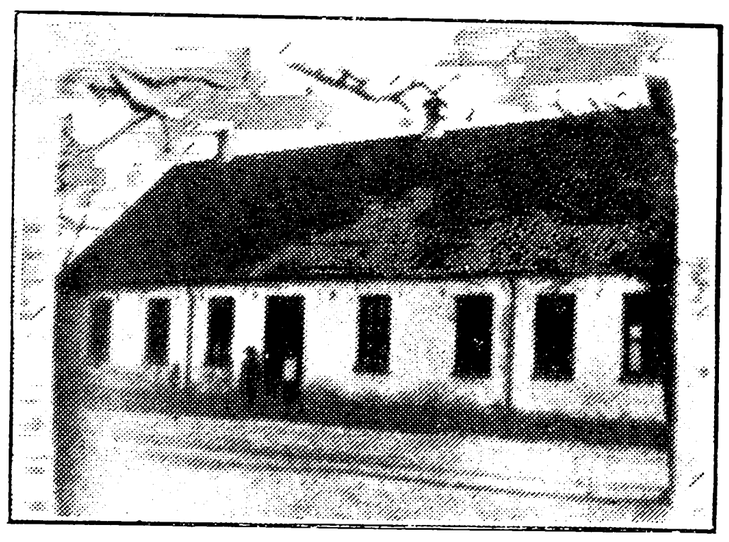

STOBBERUP SKOLE.



Lund, Niels Peder, Førstelærer; f. 19. Okt. 1880 i Sdr. Gjørding, Gjørding Sogn; Søn af Grdj. Simon L. og Hustru Sørine, f. Hansen; gift 6. Jan. 1908 m. Ida Mariane, f. Iversen, f. 27. Dec. 1874 i Jerup Skole, Elling Sogn. Præliminæreks.; Ribe Sem. 1906; 1. Marts 1908 Førstelærer, Kirkebylærer, Kirkesanger Starup v. Varde; 1. Okt. 1913 Førstelærer Stobberup Skole; Organist v. Løsning Kirke; Medl. af Menighedsraadet fra 1920, Formand 1924—25.

Rosenqvist, Ellen, f. Mortensen, Frue, Forskolelærerinde; f. 13. Febr. 1900 i Tjæreby, Roskilde; Datter af Grdj. Lars Peter M. og Hustru Marie, f. Pedersen; gift 5. Aug. 1932 m. Holger Thorvald R., f. 20. Nov. 1891 i Hornborg pr. Flemming. Kbhvns Forskolesem. 1924; 1. April 1926 Forskolelærerinde Frederiks Skole; 1931 Stobberup Forskole.

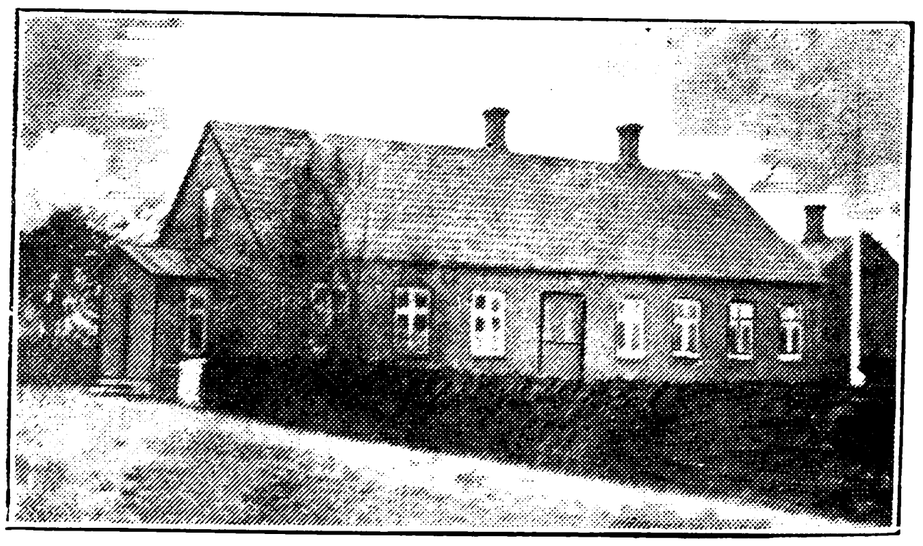

LØSNING PRIVATSKOLE.

Gruenkjær, Kristen Jonas Pedersen, Førstelærer; f. 15. Juli 1879 i Korning; Søn af Grdj.



Peder Nielsen og Hustru Kristiane, f. Kristensen; gift 14. Juni 1900 m. Mette Katrine, f. Jensen, f. 29. Maj 1873 i Korning. Privatuddannet; 17. Aug. 1906 Førstelærer Løsning Privatskole; Medl. af Hjælpekassen; Ligsynsmand; Medl. af Værgeraadet; Revisor i Vejle Amts landkommunale Hjælpekasse; Formand for Løsning Sogns Sygekasse.



Christensen, Birthe Kathrine, Frk., Lærerinde; f. 14. Okt. 1901 i Løsning; Datter af fhv. Grdj. Thyge Mejer C. og Hustru Johanne Marie, f. Jensen. Privatuddannet; 1918 Lærerinde Løsning Privatskole.

NEBSAGER-BJERRE KOMMUNE.

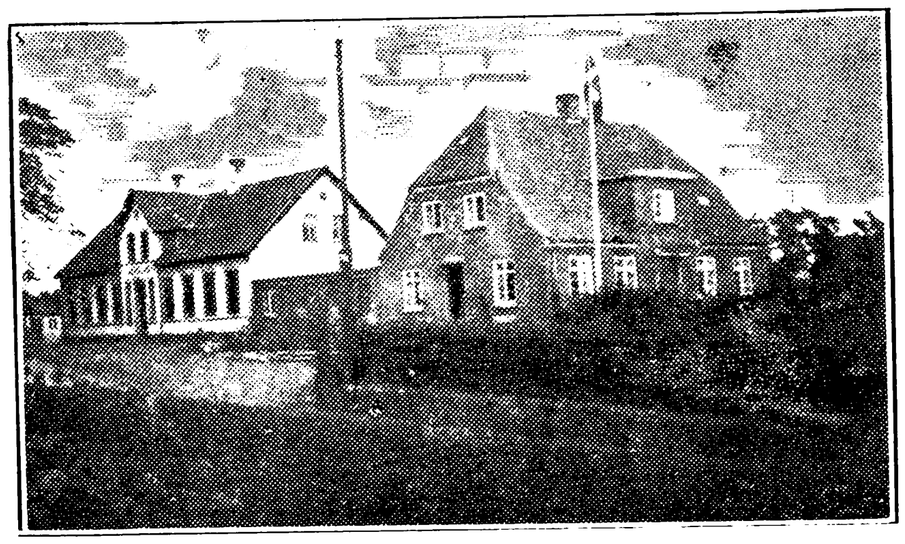

BJERRE SKOLE, OPFØRT 1908,
FØRSTELÆRERBOLIGEN 1931.

Basse, Johan Christensen, Førstelærer; f. 26. Dec. 1892 i Vejlby v. Aarhus; Søn af Grdj. Kr. J. B. og Hustru Karoline, f. Christensen; gift 29. Aug. 1916 m. Helga, f. Andersen, f. 24. Febr. 1892 i Blegind. Jelling Sem. 1913; Kursus; 1914 Vikar bl. a. i Vinding, Vejle; 1. Jan. 1915 Andenlærer Rodskov; 1. Okt. 1922 Førstelærer Bjerre Skole.





Tang Jensen, Mette Kristine, Frk., Lærerinde; f. 21. Aug. 1909 i Gadbjerg Sogn; Datter af Grdj. Jens Peter J. og Hustru Johanne, f. Tang. Silkeborg Sem. 1930; Gymnastikkursus; 20. Aug. 1930 Lærerinde Stauning v. Skern; 1. Sept. 1932 Pogelærerinde Knabberup Skole; 1. Jan. 1934 Lærerinde Bjerre Skole.

Holm, Johanne Dorthea, Frk., Forskolelærerinde; f. 19. Jan. 1876 i Højbjerg v. Viborg; Datter af Førstelærer P. A. H. og Hustru Anna, f. Eriksen. Vejle Forskolesem. 1895; 1. April 1896 Forskolelærerinde Harndrup pr. Aarup; 1. Okt. 1901 Bjerre Forskole.

HORNSYLD FORSKOLE.

Moenstrup, Caroline, Frk., Forskolelærerinde; f. 1. Maj 1887. Forskolelærerinde Hornsyld Forskole.

KAUBEN FORSKOLE.



Knudsen, Jenny, Frk., Forskolelærerinde; f. 19. Jan. 1910 i Haughus Mark, Jelling; Datter af Skovejer Knud Christian K. og Hustru Kirstine, f. Nielsen. Odense Forskolesem. 1932; 1. Aug. 1933 Aspirant Kauben Forskole.

NEBSAGER SKOLE.

Pedersen, Sigurd, Førstelærer; f. 14. Juni 1884. Jelling Sem. 1905; Førstelærer Nebsager Skole.

Jørgensen, Folmer, Andenlærer; f. 9. Sept. 1897 i Esby, Helgenæs. Silkeborg Sem. 1921; 1. Jan. 1923 Andenlærer Nebsager Skole.

NØRUP KOMMUNE.

GAMMELBY SKOLE.

Jensen, Charles Aagaard, Enelærer; f. 23. Juni 1903 i Sandvad; Søn af Grdj. Karl J. og Hustru Mette Kirstine, f. Olsen; gift 7. Maj 1932 m. Anna, f. Elvstrøm, f. 2. Jan. 1907 i Torrild. Jelling Sem. 1924; forsk. Feriekursus; 1. Maj 1926 Lærer Hirtshals; 1. Maj 1929 Enelærer Gammelby Skole.

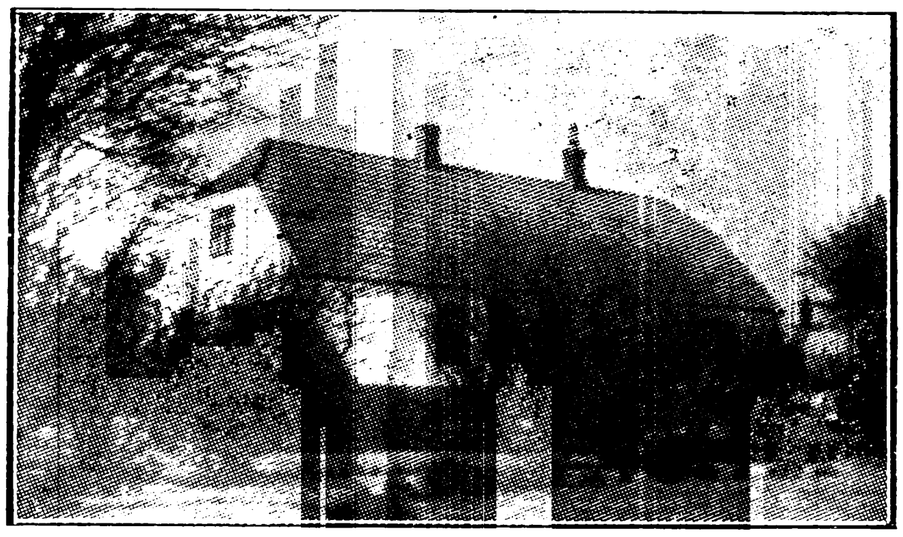

LIHMSKOV SKOLE.



Nielsen, Charles, Enelærer; f. 4. Dec. 1906 i Thyregod Sogn; Søn af Skrædder Peter N. og Hustru Mette Marie, f. Nybygger; gift 12. April 1931 m. Rigmor, f. Jacobsen, f. 14. Febr. 1909 i Lyhne. Jelling Sem. 1927; 1. Jan 1929 Andenlærer Thyregod; 1. Maj 1933 Enelærer Lihmskov Skole; Revisor i Brugsforeningen.

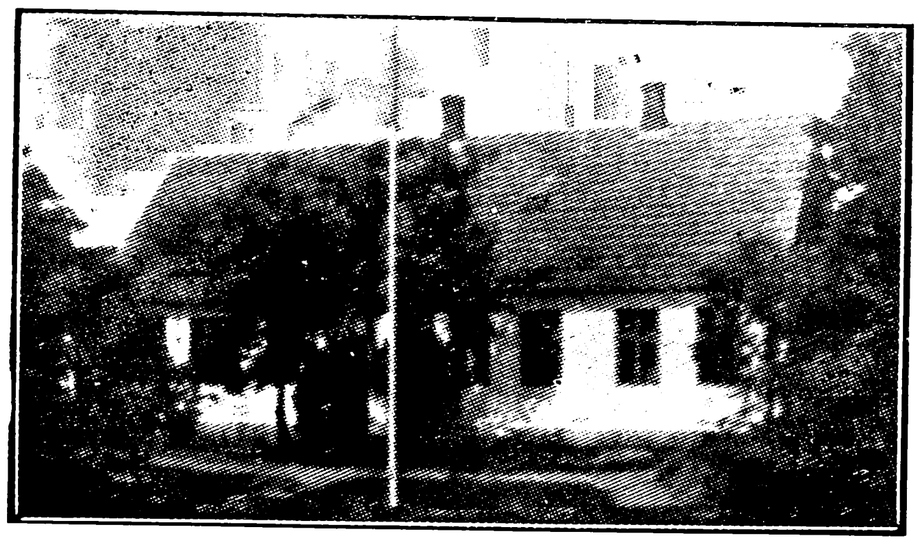

MØRUP SKOLE.

Pedersen, Hans Peter, Førstelærer; f. 15. Marts 1887 i Smidstrup pr. Fredericia; Søn af Bygmester Lars Peter P. og Hustru Dorthea, f. Søren-



sen; gift 30. Marts 1915 m. Maria Kathrine, f. Jensen, f. 26. Marts 1883 i Viuf v. Kolding. Silkeborg Sem. 1908; Elev paa Askov udvidede Højskole i Vinteren 1909—10; 1. Sept. 1908 Vikar Andkjær Skole pr. Børkop; 1. Nov. 1908 Hjælpelærer Røgild Skole; 1. Nov. 1910 Andenlærer Vinding v. Vejle; 1. Sept. 1913 Førstelærer Mørup Skole; Formand for Mørup Foredragsforening fra 1929; Medl. af Nørup Menighedsraad fra 1930.

Thorborg, Gerda Hansine, Frk., Forskolelærerinde; f. 5. Febr. 1907 i Klakring; Datter af Landmand Rasmus T. og Hustru Marie, f. Andersen. Kbhvn.s Forskolesem. 1927; 1. Dec. 1928 Forskolelærerinde Mørup Forskole.

NØRUP SKOLE.

Jensen, N. J., Førstelærer; f. 31. Dec. 1885. N. Nissum Sem. 1906; Førstelærer Nørup Skole.



Nissen, Kirstine, Frk., Forskolelærerinde; f. 9. Aug. 1883 i Randbøldal; Datter af Grdj. Jens Peder N. og Hustru Dorthea, f. Nielsen. Varde Forskolesem. 1907; 1. Sept. 1907 Forskolelærerinde Nørup Forskole.

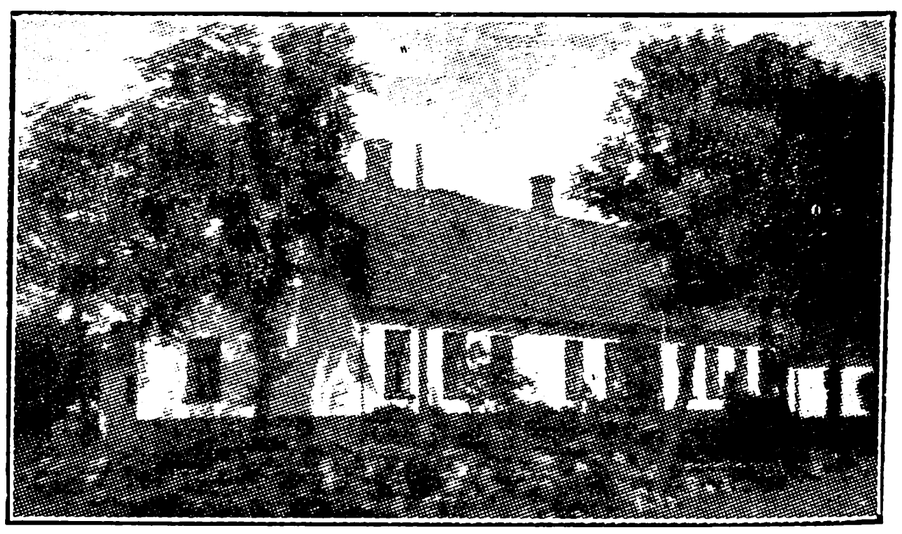

STORE LIHME SKOLE, OPFØRT 1844.

Jørgensen, Jørgen, Førstelærer; f. 13. Aug. 1891 i Paarup; Søn af Landmand Jørgen J. og



Hustru Kristine, f. Christensen; gift 14. Sept. 1913 m. Olga, f. Juncher, f. 19. Jan. 1894 i Ribe. Ribe Sem. 1913; 1. Sept. 1913 Vikar Ravnholt Skole; 1. Juni 1914 kst. Lærer St. Lihme Skole; 1. Sept. 1916 Førstelærer smstds.; Medl. af Nørup Menighedsraad siden 1930.

STORE LIHME FORSKOLE.

Pedersen, Anna Martine, Frk., Forskolelærerinde; f. 7. April 1888 i Give Sogn; Datter af Grdj. Christian P. og Hustru Kirstine, f. Jensen. Hoven Kvindeskole 1907; forsk. Feriekursus; 1919 Lærerinde Bølling; 1. April 1921 Forskolelærerinde St. Lihme Forskole.

PJEDSTED KOMMUNE.

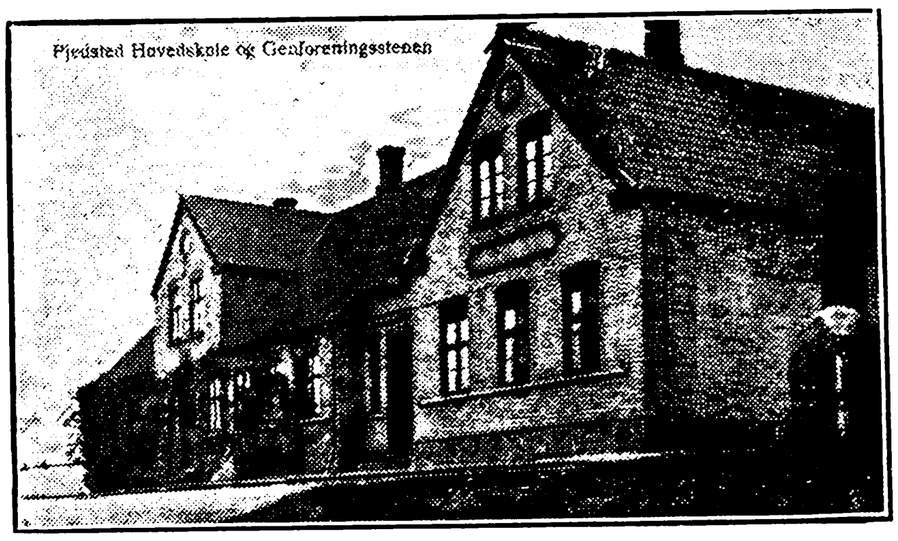

PJEDSTED SKOLE.

Skamris, Christen Andersen, Førstelærer; f. 13. Nov. 1897 i Roum pr. Møldrup; Søn af Grdj. N. P. Andersen S. og Hustru Birgitte, f. Nielsen; gift m. Dagny Marie Jensen, f. Hamborg, f. 6. Juli 1897 i Korning. Gedved Sem. 1923; flere Kursus; 1. Febr. 1925 Andenlærer Gjesten Centralskole; 1. Febr. 1929 Førstelærer Pjedsted Skole.



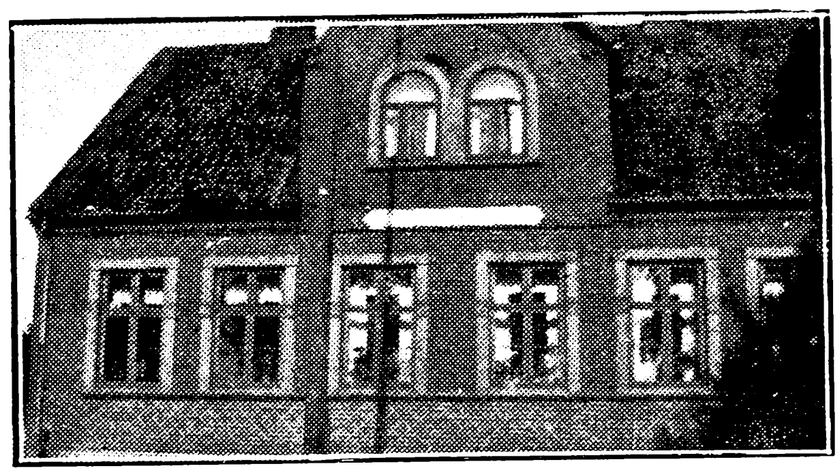

PJEDSTED FORSKOLE.



Gregersen, Anna, Frk., Forskolelærerinde; f. 3. Maj 1900 i Bølling, Egtved Sogn; Datter af Væver Anders G. og Hustru Maren, f. Jensen. Odense Forskolesem. 1925; Kursus i Dansk, Regning og Skrivning; 1. Sept. 1925 Vikar Pjedsted Forskole; 1. Sept. 1926 fast ansat smstds.

RAARUP KOMMUNE.

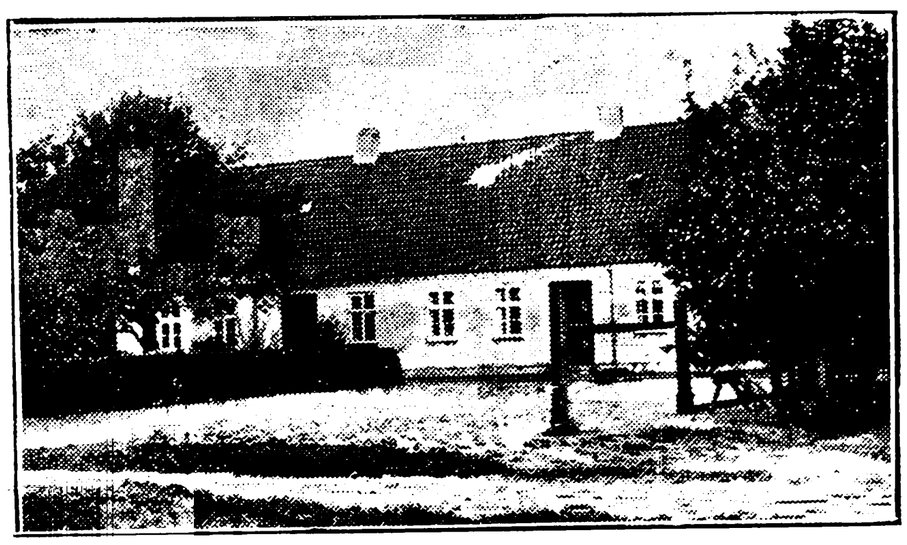

AASTRUP SKOLE, OPFØRT 1869.

Lorentzen, Anton Frederik, Førstelærer; f. 24. Juli 1868 i Alminde v. Viborg; Søn af Grdj.



Christen L. og Hustru Johanne, f. Nielsen; gift 28. Dec. 1907 m. Anna Johanne, f. Illemann, f. i Braade, Holbæk Amt. Silkeborg Sem. 1894; 1. Nov. 1895 Andenlærer Sdr. Rind Skole, Viborg Amt; 25. Juli 1897 Lærer og Kirkesanger Villersø, Randers Amt; 1. Jan. 1906 Førstelærer Aastrup Skole; Medl. af Menighedsraadet 1914—22.



Bredkjær, Kirstine, Frk., Forskolelærerinde; f. 1. April 1885 i Gylling; Datter af Grdj. Mads B. og Hustru Mette Kathrine, f. Rasmussen. Th. Langs Forskolesem. 1906; forsk. Feriekursus; 1. Febr. 1907 Forskolelærerinde Aastrup Forskole; Medlem af Raarup Menighedsraad i ca. 11 Aar.



GLATTRUP FORSKOLE, OPFØRT 1875.

Højlund, Rigmor Andersen, Frk., Forskolelærerinde; f. 2. Juli 1902 i Hillerslev; Datter af Højskolelærer Alexander H. og Hustru Julie, f. Hansen. Odense Forskolesem. 1925; forsk. Feriekursus; 1. Sept. 1925 Forskolelærerinde Glattrup Forskole.



KLEJS SKOLE.

Søborg, Ejner Kristensen, Førstelærer; f. 7. Nov. 1901 i Læborg Sogn; Søn af Lærer Thomas Kristensen S. og Hustru Kirstine Marie, f. Pedersen; gift 12. Aug. 1927 m. Ida, f. Bryde, f. 28. Maj 1904 i Holsted. Jelling Sem. 1923; 1. Sept. 1924 Andenlærer Videbæk; 1. Dec. 1926 Nørby; 1. Febr. 1931 Førstelærer Klejs Skole.

Hansen, Augusta Amalie, Frk., Forskolelærerinde; f. 2. Okt. 1907 paa Endelave; Datter af Tømrer Johan H. og Hustru Severine, f. Jensen. N. Nissum Sem. 1923; 1. Febr. 1931 Forskolelærerinde Klejs Skole.

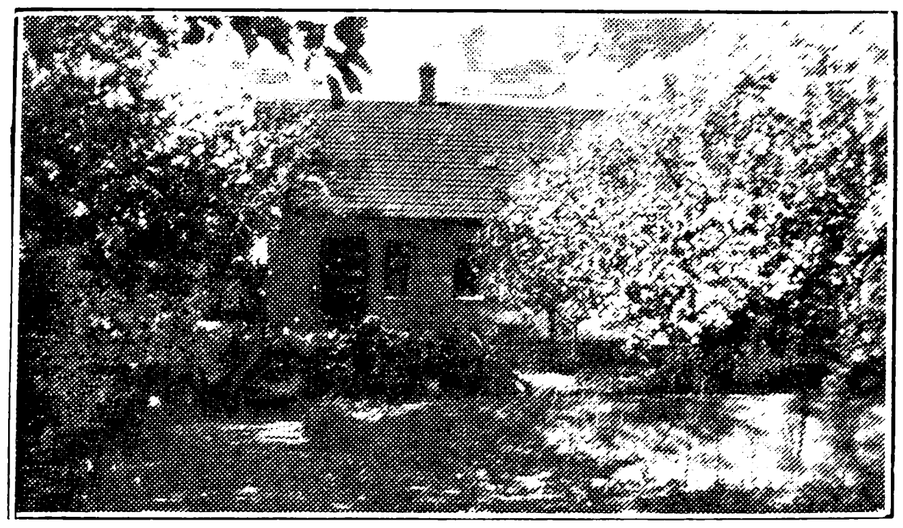

LINDVED SKOLE.



Bagger, Søren Christian, Førstelærer; f. 20. Dec. 1878 i Aaes, Søvind Sogn; Søn af Grdj. Jens B. og Hustru Jensine Kirstine, f. Sørensen;

gift 12. Nov. 1907 m. Astrid, f. Astrup, f. 12. Nov. 1880 i Aaes Skole. Gedved Sem. 1904; forsk. Feriekursus; 1. Sept. 1905 Andenlærer Hørning; 1. Okt. 1907 Enelærer Aaes Skole; 1. Marts 1914 Førstelærer Lindved Skole; Medl. af Menighedsraadet i Raarup; Kasserer for Brugsforen.; Revisor i Raarup Sparekasse.

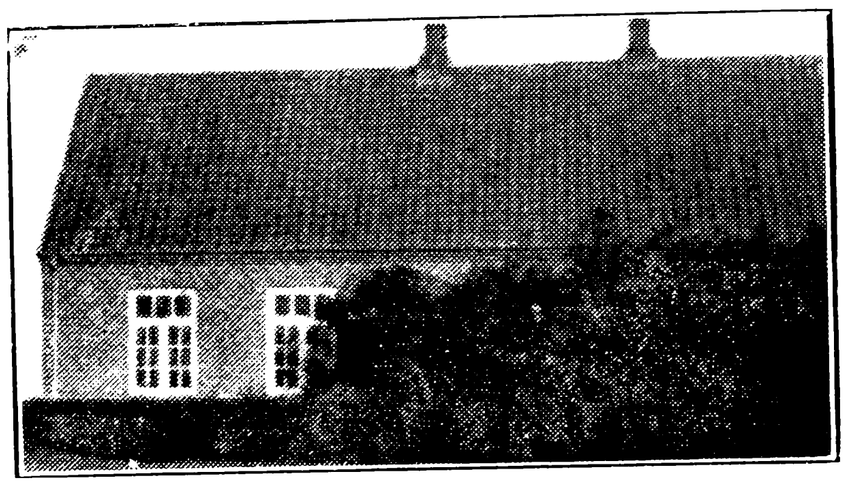

LINDVED FORSKOLE.

Hansen, Mariane, f. Christensen, Frue, Forskolelærerinde; f. 21. Juli 1882 i Kærbølling, Bredsten Sogn; Datter af Arbejdsmd. Christen Jensen C. og Hustru Petri, f. Hansen Skov; gift 24. Marts 1906 m. Lars H., f. 26. Aug. 1870 i Middelfart. Vejle Forskolesem. 1914; 1916 Forskolelærerinde Lindved Forskole.

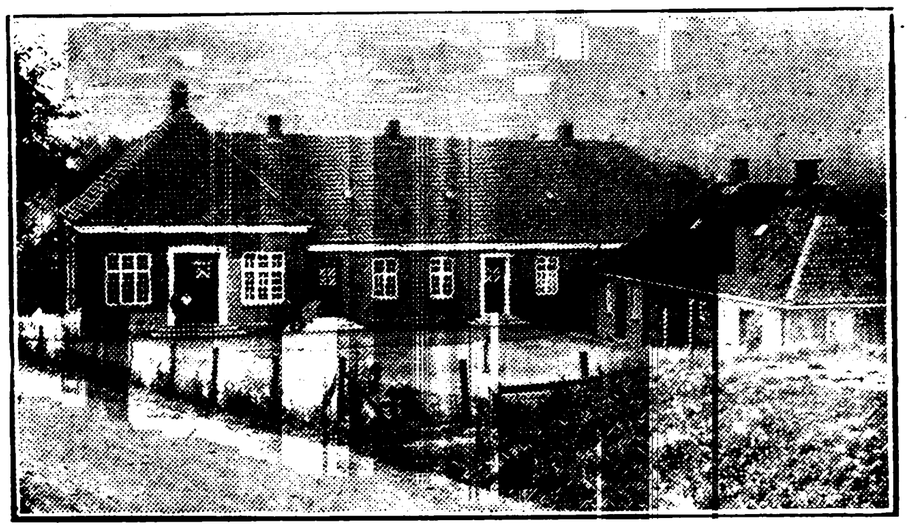

RAARUP SKOLE, OPFØRT 1927.



Flensborg, Jens Thygesen, Førstelærer; f. 18. Aug. 1889 i Gjellerup v. Herning; Søn af Grdj. S. Th. F. og Hustru Inger Marie, f. Svendsen; gift 25. April 1918 m. Erna, f. Jensen, f. 18. April 1896 i Alsted. N. Nissum Sem. 1910; forsk. Feriekursus; 1911 Andenlærer Skals; 1915 Enelærer Rogenstrup; 1920 Førstelærer Raarup Skole.



Storm, Bertha Nielsine, Frk., Forskolelærerinde; f. 2. Dec. 1899 paa Helnæs; Datter af Grdj. L. J. S. og Hustru Nielsine, f. Hansen. Odense Forskolesem. 1925; forsk. Feriekursus; 1. Febr. 1930 Forskolelærerinde Raarup Forskole.

RANDBØL KOMMUNE.

ALMSTOK SKOLE.

Gade, Ejnar Steensgaard Pedersen, Enelærer; f. 28. Juni 1905 i Lyngs; Søn af Landmd. Anders G. og Hustru Maren Troelsgaard, f. Pedersen; gift 3. Juni 1932 m. Astrid Alfrida, f. Christensen, f. 19. Dec. 1906 i Lyngs. N. Nissum Sem. 1929; 1. April 1932 Aspirant Almstok Skole; 1. April 1933 Enelærer smstds.

BINDEBALLE SKOLE.

Andersen, Martin, Førstelærer; f. 14. Aug. 1869 i Thyregod Sogn; Søn af Smed Anders Nielsen og Hustru Karen Marie, f. Christensen; gift 13. Sept. 1895 m. Thyra Julie Kristiane, f. Sørensen, f. 27. Juli 1874 i Thyregod Sogn. N. Nissum Sem. 1901; 1. Sept. 1901 Enelærer Neder Donnerup, Give Sogn; 1. Jan. 1906 Førstelærer Bindeballe Skole; Revisor i Sparekassen; Formand og Revisor f. Mejeriet; Formand for Hjælpekassen.



Schjøth, Klara Johanne, Frk., Forskolelærerinde; f. 11. Jan. 1894 i Skovbølling Skole, Jelling Sogn; Datter af Lærer Andreas S. og Hustru Petrine, f. Poulsen. Odense Forskolesem. 1922; 1. Juni 1922 Forskolelærerinde Bindeballe Skole.

FREDERIKSHAAB SKOLE, OPFØRT 1920.



Jensen, Harald, Enelærer; f. 10. April 1895 i Tulstrup Sogn; Søn af Grdj. Rasmus J. og Hustru Ane, f. Zakariasen Winther; gift 25. Aug. 1925 m. Thyra, f. Pedersen, f. 23. Juni 1894 i Herfølge Sogn. Gedved Sem. 1916; Aarsk. 1927—28; 1. Maj 1919 Enelærer Frederikshaab Skole; Formand for Værgeraadet; Medl. af Hjælpekassen; Medl. af Bestyrelsen for Sygeplejeforen.

VANDEL SKOLE.

Smed, Niels Christensen, Førstelærer; f. 14. Okt. 1877 i Linde, Randers Amt; Søn af Landmand og Smed Kristen Nielsen S. og Hustru Ane, f. Mortensdatter Møller; gift 26. Maj 1908 m. Marie Kirstine, f. Nielsen Bonde, f. 29. April 1879 i Galten, Randers Amt. Gedved Sem. 1902; 1. Maj 1905 Tredielærer Assens, Mariager; 1. Febr. 1908 Førstelærer Vandel Skole; Medl. af Randbøl Sogns Menighedsraad fra 1. Dec. 1930.

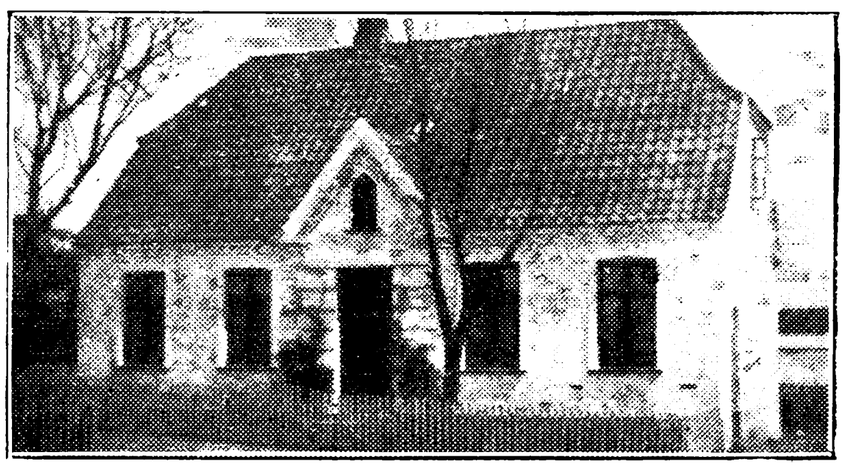

VANDEL FORSKOLE.

Nielsen, Kristiane, Frk., Forskolelærerinde; f. 26. Nov. 1891 i Forsom, Egvad Sogn; Datter af Grdj. Jens P. Chr. N. og Hustru Thomasine Kirstine, f. Nielsen. Vejle Forskolesem. 1917; forsk. Feriekursus; 1. Nov. 1919 Forskolelærerinde Vandel Forskole.

RINGIVE KOMMUNE.

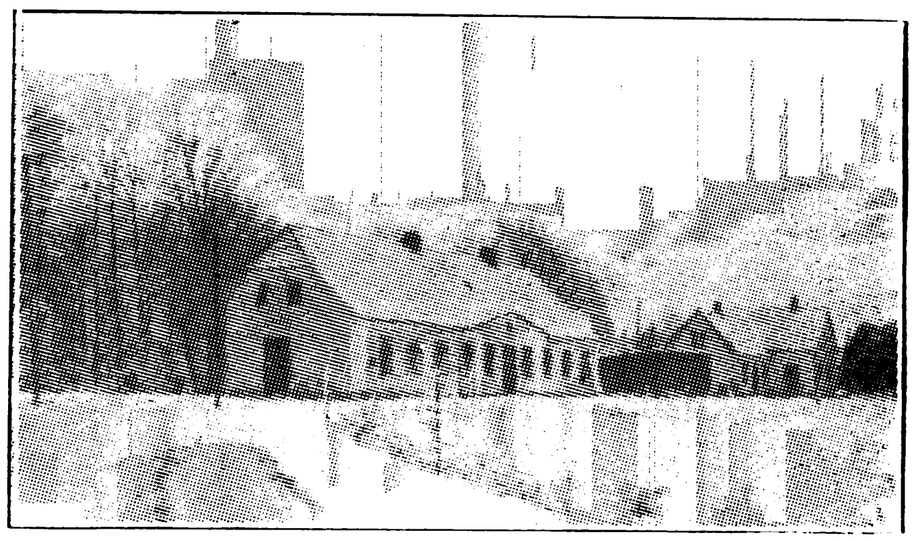

LANGELUND SKOLE.



Pedersen, Peder, Førstelærer; f. 9. Okt. 1895 i Brande Sogn; Søn af Grdj. Jørgen P. og Hustru Sørine, f. Rauff; gift 3. Marts 1922 m. Anna, f. Storbank, f. 9. Maj 1898 i Give Sogn. Jelling Sem. 1918; Vinterlæreruddannelse; 1. Nov. 1918 Lærer Hoven Kvindehøjskole; 1. Maj 1920 Vikar Langelund Skole; 1. Febr. 1921 Førstelærer smstds.; Kasserer og Regnskabsfører for Langelund Brugsforen.; kommunal Revisor.



Olesen, Kristine, Frk., Forskolelærerinde; f. 1. Jan. 1904 i Vonge; Datter af Landmd. Mads O. og Hustru Dorthea, f. Andersen. Kbhvn.s Forskolesem 1924; forsk. korte Kursus; 1. Nov. 1931 Forskolelærerinde Langelund Skole.

RINGIVE SKOLE.

Sørensen, Karl Valdemar, Enelærer; f. 6. Dec. 1878 i Tolne; gift 21. Sept. 1923 m. Sigrid, f.



Jørgensen, f. 26. Sept. 1897. Gedved Sem. 1916; forsk. Feriekursus; 1. Dec. 1921 Enelærer Ringive Skole.



STILBJERG SKOLE.



Toftdahl, Mads Peder Christensen, Enelærer; f. 29. Dec. 1875 i Vang, Thisted Amt; Søn af Grdj. Chresten T. og Hustru, f. Madsen; gift 27. Aug. 1912 m. Johanne, f. Svenningsen, f. 21. Aug. 1883 i Langelund, Ringive Sogn. Ranum Sem. 1906; 1. Febr. 1908 Lærer Sennels pr. Thisted; 1. April 1909 Enelærer Stilbjerg Skole; tidl. Medl. af Menighedsraadet; Medl. af Værgeraadet.

UHE MARK SKOLE.

Mogensen, Osvald, Enelærer; f. 5. Aug. 1902 i Engdal, Daugbjerg Sogn; Søn af Grdj. Milter M. og Hustru Ane Marie, f. Kristensen; gift 30. Aug. 1932 m. Kirstine f. Thomsen, f. 3. Juli 1911 i Laanum, Smollerup Sogn. Gedved Sem. 1927; 1928—32 Vikar Laanum, Knudsgaard, Mønsted, Vroue; 1. Maj 1932 Uhe Mark Skole; 1. Sept. 1932 Aspirant smstds.; 1. Dec. 1933 Enelærer smstds.



SKIBET KOMMUNE.

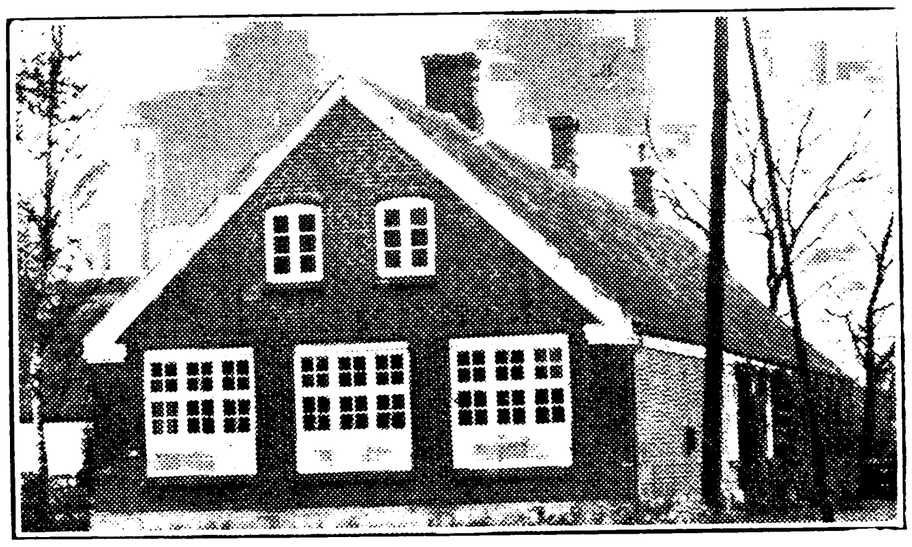

JENNUM SKOLE, OPFØRT 1877.



Christiansen, Svend Strøyer, Førstelærer; f. 20. Sept. 1892 i Lundby; Søn af Lærer Niels Claudius C. og Hustru Henriette, f. Eskildsen. Præliminæreks. 1909; Vordingborg Sem. 1913; udvidet Organisteks. 1916; Aarsk. 1929—30; forsk. Feriekursus; 1. Marts 1920 Førstelærer Jennum Skole; Organist v. Skibet Kirke.



Kold Petersen, Dorthea, f. Nielsen, Frue, Pogelærerinde; f. 3. Marts 1890 i Jennum; Datter

af Husmd. Jens N. og Hustru Abelone, f. Andersen; gift 22. Okt. 1920 m. Iver Kold P., f. 24. Sept. 1877 i Ødsted Sogn. Varde Forskolesem. 1910; 1910 Pogelærerinde Jennum Skole.

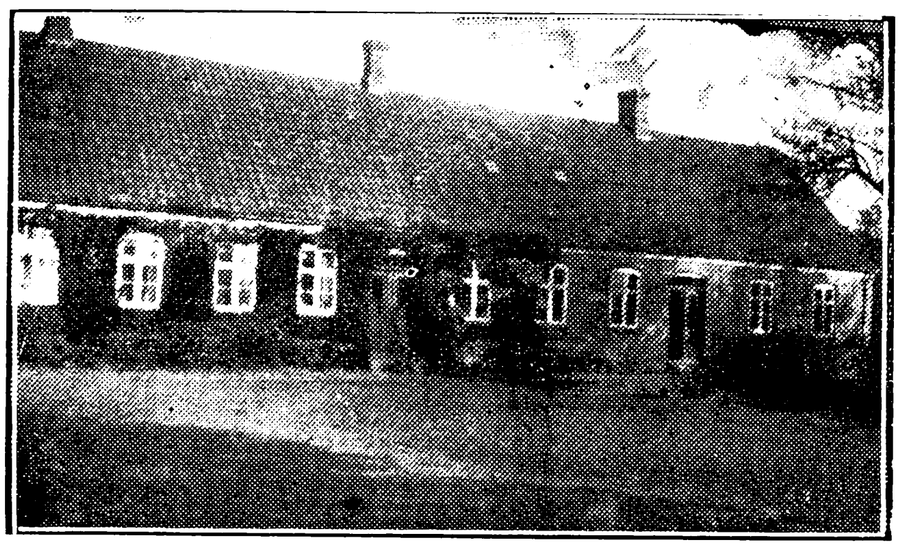

KNABBERUP SKOLE.



Lauridsen, Aage, Førstelærer; f. 5. Juli 1898 i Hee Sogn; Søn af Landpostbud Knud L. og Hustru Ane Elise, f. Christiansen; gift 20. Maj 1927 m. Anna, f. Jensen, f. 8. Juli 1906 i Lehnsgaard, Linnerup Sogn. Jelling Sem. 1919; Aarsk. 1931—32; forsk. Feriekursus; 1. Nov. 1920 Lærer Aale Hovedskole; 1. Dec. 1924 Førstelærer Knabberup Skole; Kirkesanger v. Skibet Kirke.

NØRRE VILSTRUP SKOLE.

Christensen, Christen Nielsen, Førstelærer; f. 23. Marts 1884 i Faarup Sogn; Søn af Skrædermester Niels Christian C. og Hustru Anna Kerstine, f. Rytter; gift 25. April 1924 m. Lizette Marie, f. Nielsen, f. 21. Dec. 1896 i Halling. Gedved Sem. 1912; 14. Okt. 1912 Biskole- og Privatlærer Billum Biskole; 1. Dec. 1914 Førstelærer Nørre Vilstrup Skole.



NØRRE VILSTRUP FORSKOLE.

Nielsen, Johanne Margrethe, f. Larsen, Frue, Forskolelærerinde; f. 4. Marts 1883 i Vig; Datter af Boelsmd. Peter L. og Hustru Ane Margrethe, f. Lind; gift 7. Nov. 1925 m. Vognmand Chr. N., f. 1. Maj 1878 i Nørup. Vejle Forskolesem. 1907; flere Kursus; 1. Nov. 1907 Forskolelærerinde Knabberup Skole; 1908 Nørre Vilstrup Forskole; Leder af Gymnastikhold.

SKJOLD KOMMUNE.

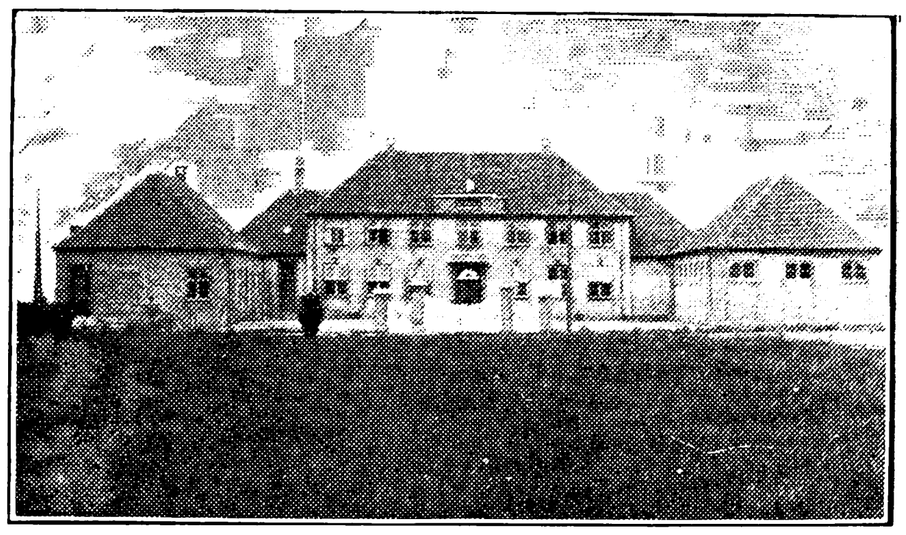

SKJOLD CENTRALSKOLE.



Thjellesen, Frederik Karl Kristian, Førstelærer; f. 9. Aug. 1869 i Brørup, Ribe Amt; Søn af Lærer Andreas T. og Hustru Marie, f. Mathiesen; gift 23. Marts 1896 m. Kristine, f. Skov, f. Maj 1875 i Seest. Blaagaards Sem. 1898; 1899 Lærer Nygaard Skole; 1901 Radsbøll; 1905 Skjold Byskole; 1931 Førstelærer Skjold Centralskole.

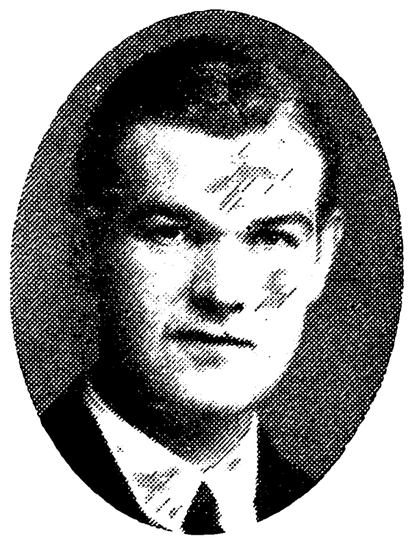

Jørgensen, Aksel Peter, Andenlærer; f. 18. Sept. 1908 i Juelsminde; Søn af Fisker Marinus J. og Hustru Marie Kirstine, f. Pedersen. Gedved Sem. 1930; Feriekursus 1932; 1. Dec. 1931

Aspirant Skjold Centralskole; 1. Aug. 1933 Andenlærer smstds.



Skrydstrup, Maren, Frk., Forskolelærerinde; f. 9. Febr. 1908 i Rejsby; Datter af Landmd. Hans S. og Hustru Karen, f. Boesen. Vejle Forskolesem. 1928; Feriekursus paa Snoghøj; 1. Sept. 1930 Lærerinde Opperby Skole; 1. Dec. 1932 Forskolelærerinde Skjold Centralskole.

SKÆRUP KOMMUNE.

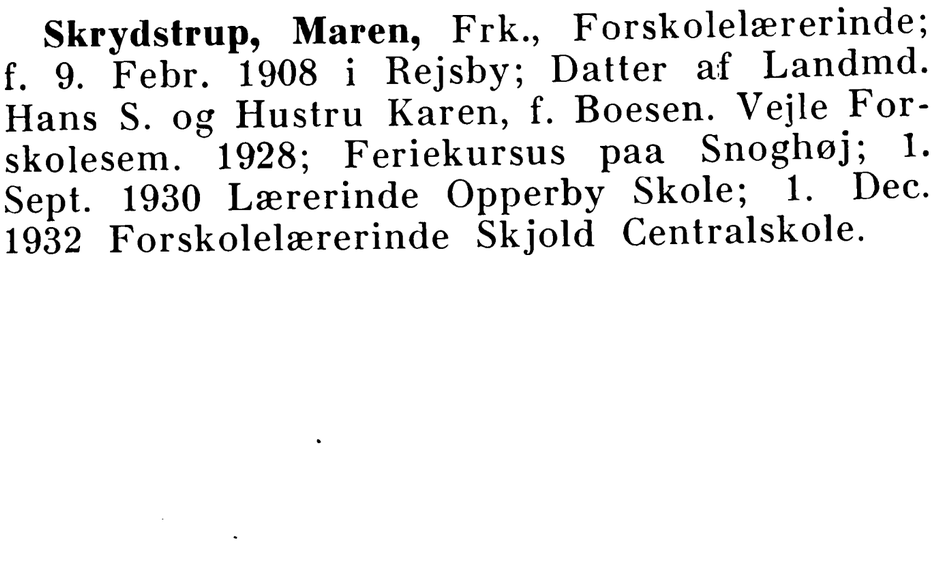

LINNET SKOLE.



Eriksen, Erik, Enelærer; f. 22. Dec. 1876 i Vandsted, Malle Sogn; Søn af Grdj. Kristen E. og Hustru Marie, f. Dahl; gift 25. Juni 1903 m. Julie Marie, f. Andersen, f. 8. Juni 1879 i Vindelev Sogn. Ranum Sem. 1895; Aarsk.; 1897 Vikar Drastrup pr. Uggelhuse; 23. April 1898 Tinnet Skole, Øster Nykirke Sogn; 27. Febr. 1902 Enelærer Linnet Skole; Organist v. Skærup Kirke.

SKÆRUP SKOLE.

Holt, Th. N. Enelærer; f. 27. April 1877. Skaarup Sem. 1904; Enelærer Skærup Skole.

SMIDSTRUP KOMMUNE.

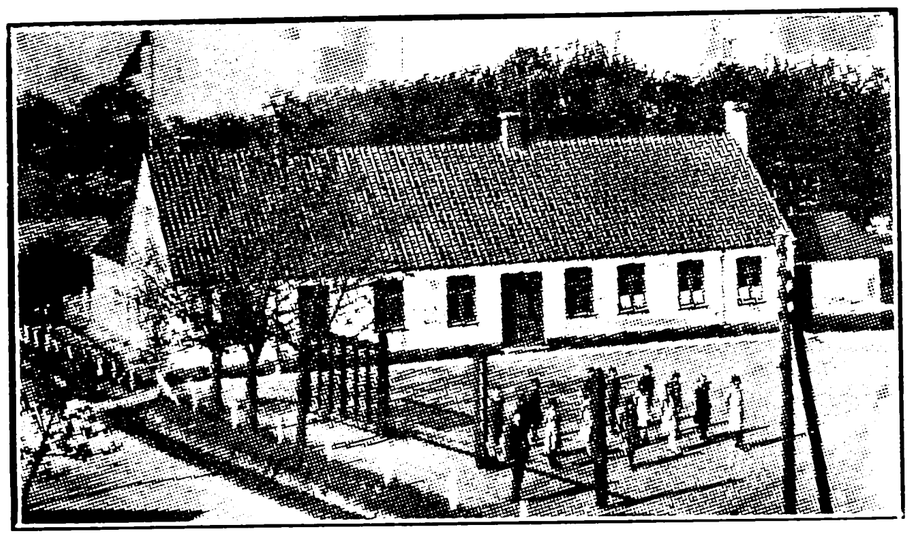

HAASTRUP SKOLE, OPFØRT 1831, UDVIDET 1914.



Johansen, Niels Peter, Førstelærer; f. 4. April 1880 i Gauerslund, Børkop; Søn af Staldforpagter Morten J. og Hustru Maren, f. Petersen; gift 15. Jan. 1907 m. Anna Marie, f. Dahl, f. 28. Maj 1879 i Herslev. Gedved Sem. 1901; forsk. Kursus; Sept. 1901 Vikar Vanthore Skole, Nysted Landsogn; 1901—06 Vikariater samt en Tid Lærer v. Nysted Højskole; 1906 Førstelærer Herskind nordre Skole; 1. Juni 1913 Haastrup Skole; Formand f. Vejleegnens Hovedkreds af »De danske Ungdomsforeninger«; Sekretær f. »Vejle Amts Plejehjemsforening«; Næstformand f. Danmarks Lærerforening Vejle Kreds 103 A; Kasserer f. Vejle Amts Skolebiblioteksforening; Medl. af Værgeraadet; Medl. af Menighedsraadet i 2 Perioder.



Thomsen, Malfrid Johanne, Frk., Forskolelærerinde; f. 19. Febr. 1887 i Heils; Datter af

Grdj. Peter T. og Hustru Anna Kathrine, f. Lindberg. Odense Forskolesem. 1911; 1. Jan. 1912 Forskolelærerinde Sandbjerg Skole; 1. Juni 1919 Haastrup Forskole.

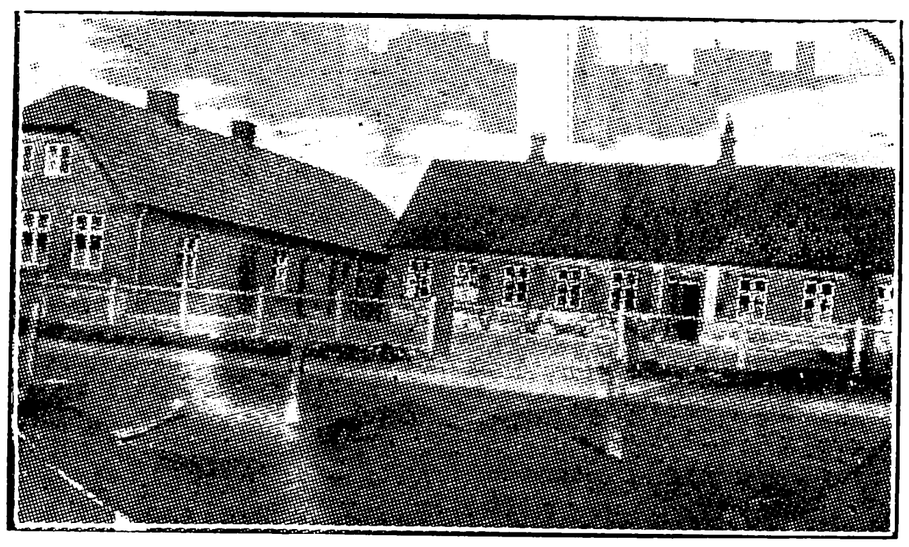

KLATTRUP SKOLE.



Jespersen, Rasmus, Førstelærer; f. 27. Okt. 1886 i Odense; Søn af Arbejdsmand Jens J. og Hustru Anna, f. Berthelsen; gift 27. Juni 1914 m. Ella, f. Guldberg, f. 8. Nov. 1879 i Skjørring. Skaarup Sem. 1907; 1. Juli 1907 Vikar Mejlby Skole, Harridslev Sogn; 1. Nov. 1907 Hjælpelærer Fredericia Søndermarkskole; 1. Juni 1909 Andenlærer Bastrup Skole, Vamdrup; 1. April 1914 Førstelærer Klattrup Skole; Medl. af Smidstrup Sogns Menighedsraad fra 1930.



Brun Hansen, Eva, Frk., Pogelærerinde; f. 25. Juli 1906 i Sdr. Omme; Datter af Proprietær I. P. H. og Hustru Kirstine, f. Mathiasen. Præliminæreks. 1922; Gedved Sem. 1928; Aarsk. 1933—34; 1. Nov. 1928 Vinterlærerinde Bøvl Skole, Sdr. Omme; Okt. 1929 Pogelærerinde Klattrup Skole.

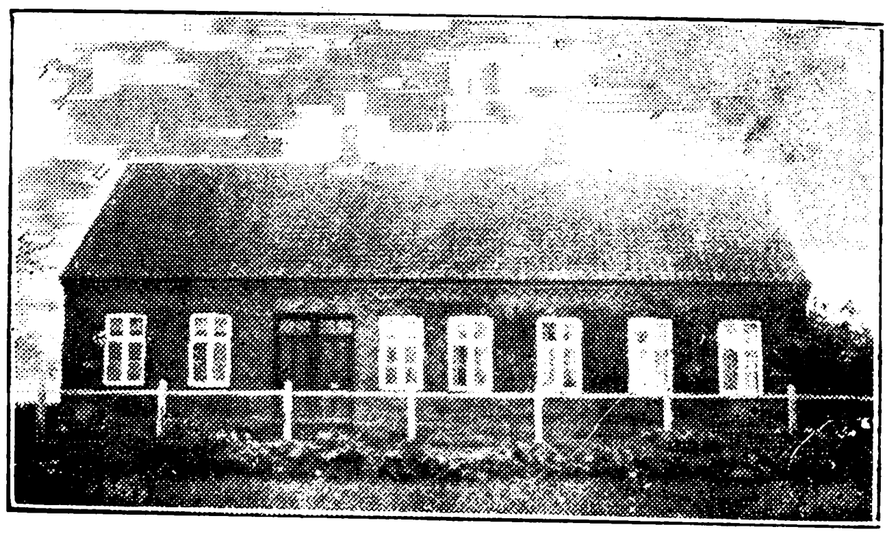

LILLE VELLING SKOLE, OPFØRT 1901.



Franck, Carl Johann Niels, Enelærer; f. 26. Marts 1906 i Allingaabro; Søn af Elektriker C. C. F. A. F. og Hustru Anna Marie, f. Pedersen; gift 29. Marts 1931 m. Anna Elisabeth, f. Lund Boesen, f. 18. Juni 1909 i Nimtofte. Realeks.; Silkeborg Sem. 1928; 1. Okt. 1929 Andenlærer Bjerregrav; 1. Sept. 1931 Enelærer Lille Velling Skole.



SMIDSTRUP SKOLE.



Corydon-Petersen, Jens Peter Andreas, Førstelærer; f. 8. Juli 1895 i Sdr. Vilstrup; Søn af Grdj. Jacob Petersen og Hustru Katrine, f. Justesen; gift 17. Maj 1923 m. Ester Marie, f. Lund, f.

8. Sept. 1901 i Haastrup. Odense Sem. 1917; Musikkursus; 1. Sept. 1917 Lærer Skolehjemmet Landerupgaard; 1920 Skovbølling Skole; 1921 Førstelærer Smidstrup Skole; Vikariat som Organist v. Sct. Bengts Kirke i Ringsted; Kirkesanger v. Smidstrup Kirke.



Bjerg, Else, Frk., Forskolelærerinde; f. 7. Dec. 1886 i Sdr. Espe, Thorsted; Datter af Gaardmd. Jens B. og Hustru Karen, f. Lauridsen. Sorø Forskolesem. 1918; Kursus i Gymnastik 1922; 1918—19 Vikar Opsund, Bregning v. Ringkøbing og Strib Privatskole; 1920 Lærerinde Fredericia Realskole; 1. Sept. 1923 Forskolelærerinde Smidstrup Forskole.



TIUFKJÆR SKOLE, OPFØRT 1862.

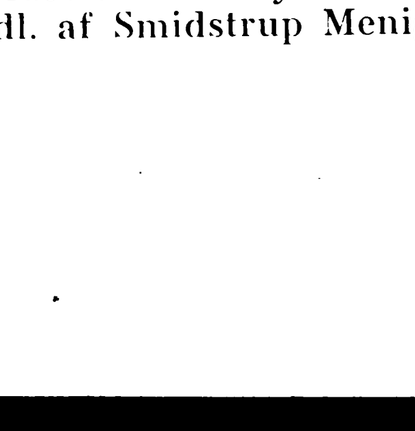

Nørup, Marius Marinus, Enelærer; f. 14. Aug. 1874 i Nørup pr. Vejle; Søn af Grdj. Jens Madsen (død) og Hustru Maren, f. Buhl; gift 20. April 1905 m. Anna Marie, f. Nicolajsen, f. 26. Juni 1885 i Vejle. Præliminæreks. Silkeborg Sem. 1900; Kursus i Sang og Gymnastik; 1. Sept. 1900 Vikar Amborg Skole v. Herning; 1. Juni 1901 Enelærer Skibbild og Fasterholt; 1. Juli 1904 Tulstrup v. Ikast; 1. April 1908 Tiufkjær Skole; tidl. Medl. af Bestyrelsen for Ikast Sygekasse; Medl. af Smidstrup Menighedsraad i 11 Aar; Formand f. Sygeplejeforen. i 10 Aar; Medl. af Kredsforbundsbestyrelsen f. Ydre Mission i Vejle Amt og af Indre Missions Bestyrelse i Smidstrup Sogn.

STOUBY KOMMUNE.

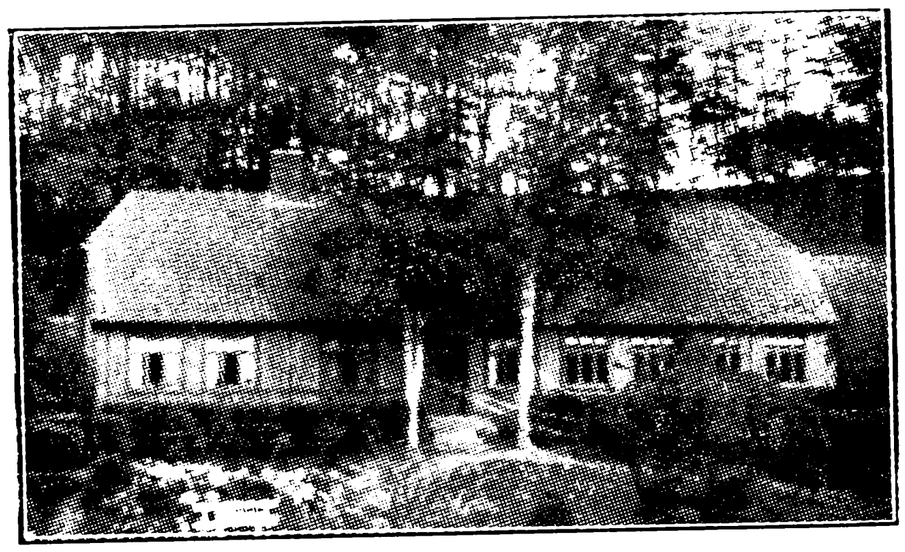

BELLE SKOLE.

Svendsen, Harald, Enelærer; f. 20. Dec. 1900 i Blanke; Søn af Grdj. A. H. S. og Hustru Thora, f. Madsen; gift 4. Sept. 1923 m. Gudrun, f. Jakobsen, f. 8. April 1898 i Hjørring. Gedved Sem. 1921; 1922 Lærer Øster Højst Skole; 1. Sept. 1927 Enelærer Belle Skole.

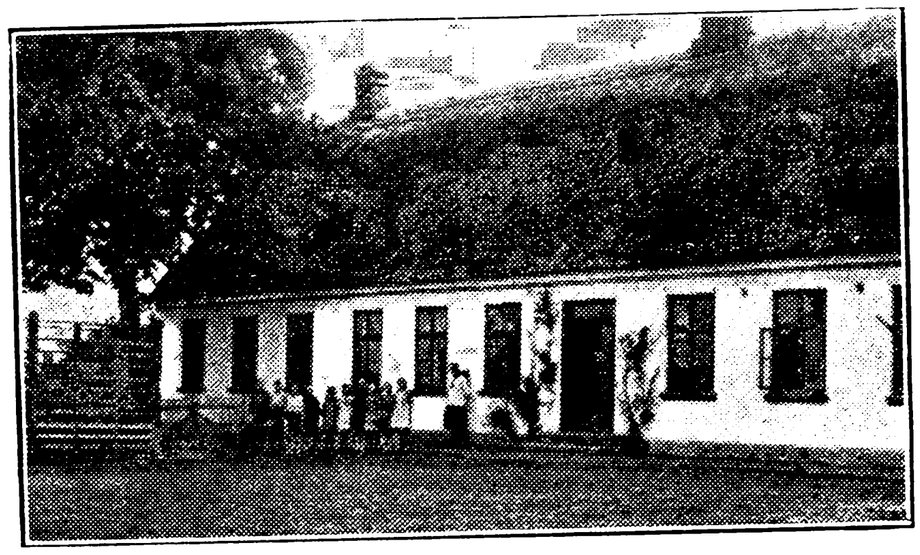

GAMMELBY SKOLE.



Sand, Christen, Førstelærer; f. 13. Maj 1875 i Haderup; Søn af Grdj. Christen Christensen S. og Hustru Ane Marie, f. Pedersen; gift 27. Maj 1903 m. Karen, f. Ammentorp, f. 13. Febr. 1875 i Haverslev. Jelling Sem. 1895; 3 Mdr.s Kursus i Orgelspil; 1. Febr. 1896 Andenlærer og Organist Ølgod; 15. Nov. 1900 Førstelærer Barrit Skovby og Organist v. Barrit Kirke; 1. Jan. 1908 Førstelærer Gammelby Skole; tidl. Formand for Lærerkreds 101 i ca. 7 Aar.



HOSTRUP SKOLE.



Thomsen, Thomas, Enelærer; f. 6. Juni 1899 i Malt Sogn; Søn af Grdj. Jens Christian T. og Hustru Karen; f. Nielsen; gift 21. Nov. 1930 m. Anne Kathrine, f. Hansen, f. 11. April 1906 i Vamdrup. Silkeborg Sem. 1925; forsk. korte Kursus; 1. Sept. 1927 Andenlærer Bastrup; 1. Nov. 1930 Enelærer Hostrup Skole; Regnskabsfører i Brugsforen.; Formand f. Ungdomsforen.

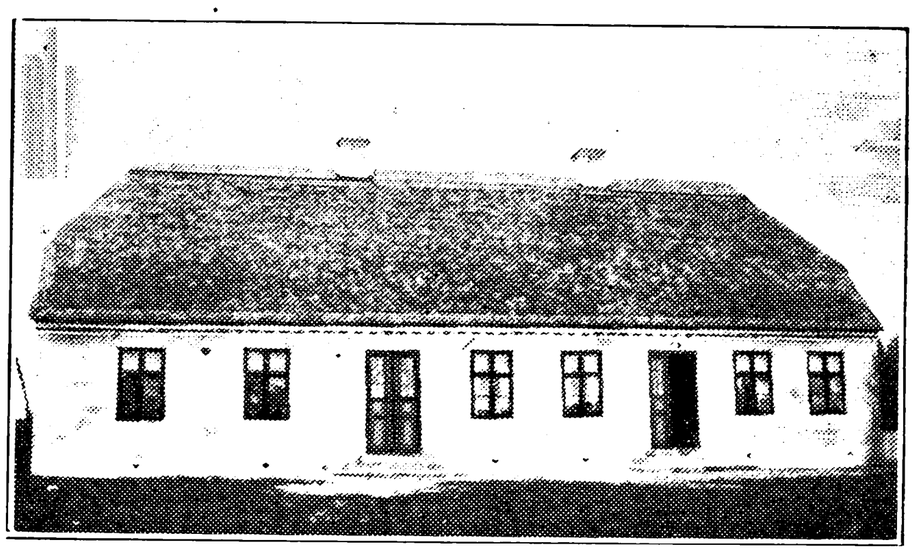

HYRUP SKOLE.



Hansen, Jens Christian, Førstelærer; f. 5. Nov. 1873 i Arninge Sogn, Lolland; Søn af Husmand Hans Lassen og Hustru Ane, f. Pedersdatter; gift 30. Juni 1899 m. Helene Elisabeth, f. Sørensen, f. 30. Sept. 1878 i Børglum Sogn. Jonstrup Sem. 1894; 15. Juni 1898 Lærer Børglum østre Skole; 11. April 1899 Førstelærer Hyrup Skole.



HYRUP FORSKOLE.



Rasmussen, Helga, Frk., Forskolelærerinde; f. 21. Marts 1906 i Venge Sogn; Datter af Landmand Frits R. og Hustru Mine, f. Knudsen. Th. Langs Forskolesem. 1928; 1. Nov. 1930 Forskolelærerinde Hyrup Forskole.

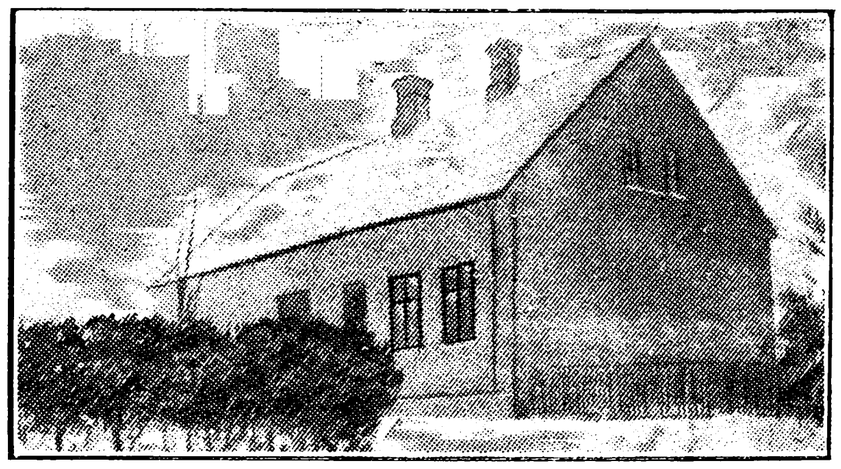

STOUBY FORSKOLE.



Aamand, Karen Marie, Frk., Forskolelærerinde; f. 6. Dec. 1897 i Trelde, Fredericia; Datter af Grdj. Jørgen Aa. og Hustru Maren, f. Schou. Vejle Forskolesem. 1923; 1. Sept. 1925 Forskolelærerinde Stouby Forskole.

STOUBYSKOV SKOLE.

Dalby, Jens Andreas Kristiansen, Enelærer; f. 19. Nov. 1879 i Sahl, Ringkøbing Amt; Søn af Tømrermester Jakob Kristiansen D. og Hustru Margrethe, f. Kristiansen; gift 14. Aug. 1907 m. Marie Margrethe, f. Aagesen, f. 25. Sept. 1881 i Sønderborg. Gedved Sem. 1906; 1908 Enelærer Stoubyskov Skole; Medl. af Stouby Sogneraad i 8 Aar; Medl. af Menighedsraadet i ca. 12 Aar; Socialdemokratiets Kandidat i Bjerre Kredsen.

SØNDER BJÆRT KOMMUNE.

AGTRUP SKOLE.



Blom, Christian Andersen, Førstelærer; f. 8. Sept. 1888 i Agtrup; Søn af Førstelærer Chr. Hansen B. og Hustru Anna, f. Eeg; gift 19. Maj 1915 m. Marie, f. Søes, f. 27. Aug. 1890 i Sdr. Bjært. Præliminæreks.; Jelling Sem. 1909; Gymnastikkursus Vestbirk; Aug. 1909 Lærer Kolding Realskole; 1912 Andenlærer Agtrup Skole; 1926 Førstelærer smstds.; Formand for Hjælpekassen; Medl. af Værgeraadet.

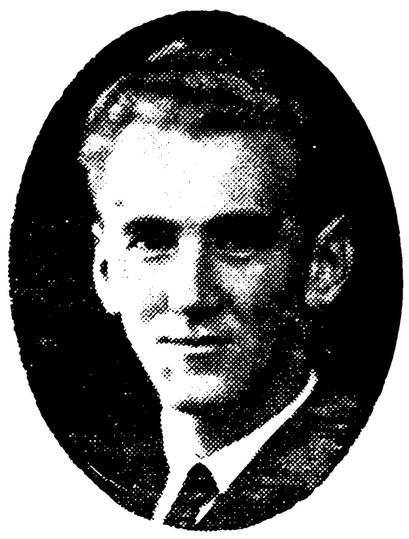

Bækgaard, Kristian, Lærer; f. 28. Sept. 1905 i Timring; Søn af Lærer Anders B. og Hustru Karen, f. Sørensen. Præliminæreks. Haslev Sem. 1932; 1. Juni 1932 Aspirant Agtrup Skole.



Jørgensen, Margrethe, Frk., Lærerinde; f. 6. Maj 1879 i Vemmelev; Datter af Grdj. Anders J. og Hustru Sofie, f. Rasmussen. Femmers Sem. 1901; 3. Sept. 1901 kst. Lærerinde Agtrup Skole; 3. Sept. 1902 fast ansat smstds.

AGTRUPSKOV SKOLE.

Lauritsen, Kresten Rasmus, Førstelærer; f. 21. Marts 1894 i Serup, Viborg Amt; Søn af Skrædder Kristen L. og Hustru Else Marie, f. Søndergaard; gift 23. Marts 1921 m. Oline Marie, f. Nielsen, f. 22. Nov. 1889 i Stenmagle, Sorø Amt. N. Nissum Sem. 1920; 1. Okt. 1920 Vikar Resdal Skole; 1. Marts 1921 Andenlærer Bov Skole; 1. Nov. 1924 Førstelærer Agtrupskov Skole; Medl. af Aabenraa Lærerkreds' (125) Bestyrelse 1923—24; Medl. af Kredsbestyrelsen for Koldingkredsens K. F. U. M. fra 1927; Medl. af Sdr. Bjært Menighedsraad fra 1932.



Uldall Juhl, Valdemar, Andenlærer; f. 13. Aug. 1900 i Sdr. Bjært Sogn; Søn af Grdj. Mikkel Uldall J. og Hustru Anne Cathrine, f. Bramsen; gift 31. Aug. 1929 m. Bodil Marie, f. Hansen, f. 31. Maj 1910 i Bjært Sogn. Haslev Sem. 1923; Sløjdlærerkursus; 1. Sept. 1923—1. Juni 1925 Lærer I. M.s Børnehjem v. Vejle Fjord; 1. Jan. 1926 Andenlærer Agtrupskov Skole; Revisor i Brugsforeningen fra 1928; Leder af Søndagsskolen fra 1927.

BJÆRT-BINDERUP SKOLE.

Jensen, Martin Gustav, Førstelærer; f. 24. Maj 1902 i Engesvang; Søn af Grdj. Jens Carl J. og Hustru Marie Kristine, f. Overby; gift 13. April 1927 m. Martha Louise, f. Jørgensen, f. 2. Marts 1901 i Engesvang. N. Nissum Sem. 1925; Feriekursus; 1. Jan. 1927 Andenlærer Agtrup Skole; 1. Nov. 1932 Førstelærer Bjært-Binderup Skole; Formand for Sdr. Bjært Folkebibliotek; Medl. af Bestyrelsen for V. Løkke Brugsforening.



Leerskov, Jørgen Petersen Fallesen, Andenlærer; f. 28. Maj 1893 i Rødding, Haderslev Amt; Søn af Grdj. H. Fallesen L. og Hustru Bothilde, f. Petersen; gift 14. Aug. 1926 m. Ka-

ren, f. Knudsen, f. 22. Marts 1891 i Helligsø, Thy. Haderslev Sem. 1924; 1924 Vikar Lunderskov, St. Andst, V. Nebel; 1. Juni 1925 Bjært-Binderup Skole; 1. Aug. 1925 Andenlærer smstds.; Medl. af Bestyrelsen for Biblioteket i Sdr. Bjært.



Meyland-Smith, Anna K. G. E., Frk., Lærerinde; f. 2. Okt. 1870 i Fraugde Skole; Datter af Lærer F. F. Smith og Hustru Elisabeth, f. Meyland. Vejle Forskolesem. 1901; 1. Juni 1901 Lærerinde Skallerød; 1. Sept. 1903 Alume Skole, Græsted Sogn; 1. Maj 1912 Bjært-Binderup Skole. (Afsked 1. Okt. 1933.)

Hansen, Christine, Lærerinde; 1. Jan. 1934 Lærerinde Bjært-Binderup Skole.

SØNDER OMME KOMMUNE.

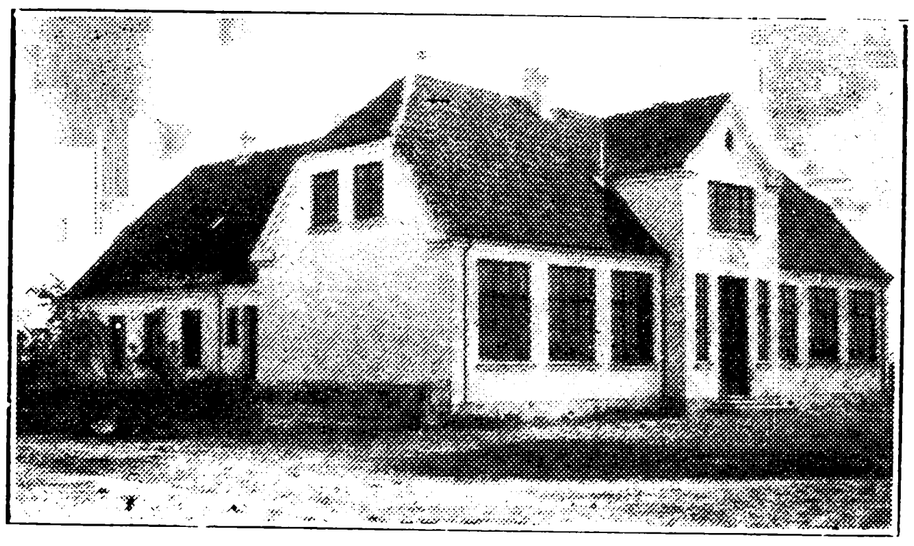

BØVL SKOLE.



Frederiksen, Kristen Jespersen Staarup, Førstelærer; f. 16. Febr. 1895 i Gammel Asmild, Viborg Amt; Søn af Husmand Niels F. og Hustru Birte Kirstine, f. Kristensen; gift 3. Juni 1928 m. Marie Magdalene, f. Henriksen, f. 11. April 1902 i Ruds Vedby. Haslev Sem. 1924; 1. Jan. 1928 Førstelærer Bøvl Skole.

Johnsen, C., Frk., Vinterlærerinde; f. 24. Febr. 1900. Kbhvn.s Forskolesem. 1931; Vinterlærerinde Bøvl Skole og Kirkeby nordre Skole.

KIRKEBY NORDRE SKOLE.



Poulsen, Johannes Alfred, Førstelærer; f. 2. Sept. 1888 i Kertinge, Kølstrup Sogn; Søn af Grdj. Mads P. (død 1932) og Hustru Karoline, f. Andersen; gift 22. Juli 1924 m. Kirstine, f. Hjorth, f. 12. Febr. 1899 i Kongsted, Raasted Sogn. Odense Sem. 1909; forsk. Feriekursus; 1910 Lærer Kærum, Ebberup; 1914 Krarup Skole; 1923 Slemminge; 1. Juli 1924 Førstelærer Kirkeby nordre Skole.

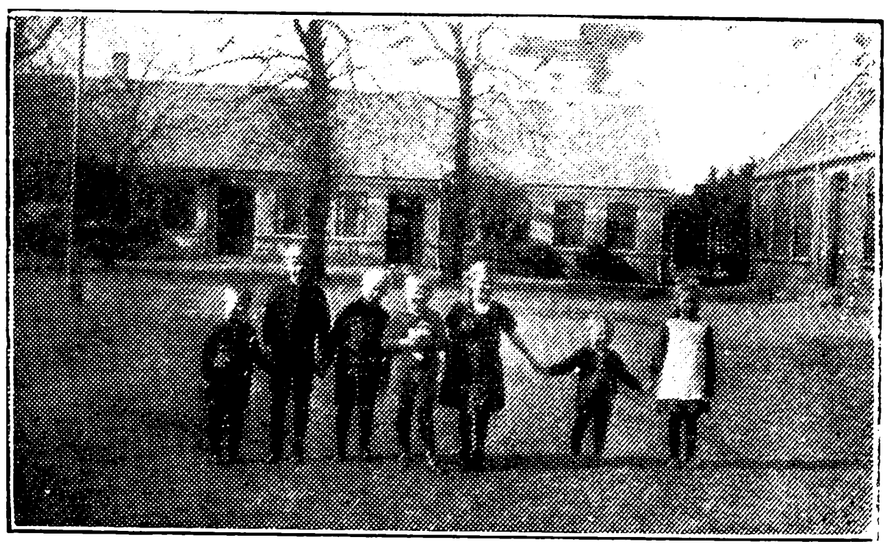

SØNDER OMME SKOLE.



Knudsen, Knud Olesen, Førstelærer; f. 19. Juli 1888 i Stouby Sogn; Søn af Grdj. Therkild K. og Hustru Nielsine, f. Nielsen; gift 27. Dec. 1913 m. Kirstine, f. Brixen, f. 27. Dec. 1889 i Stouby Sogn. Jelling Sem. 1909; forsk. Feriekursus; 1909 Lærer Stenderup Skole; 1912 Tarm; 1913 Førstelærer Jordrup, Kolding; 1. Nov. 1922 Sønder Omme Skole; Kirkesanger; Medl. af Værgeraadet.

Sørensen, Søren Julius, Andenlærer; f. 7. Jan. 1900 i Hasselager; Søn af Landmand Martin S. og Hustru Nielsine, f. Sørensen; gift 22. Jan. 1928 m. Anna, f. Brønd, f. 3. Marts 1907 i Østbirk. Jelling Sem. 1921; 1. Juli 1924 Andenlærer Sønder Omme Skole; Kasserer for Sygekassen; Revisor i Banken.

Hansen, Gerda, Frk., Forskolelærerinde; f. 2. Juni 1901 i Smedebæk, Ejstrup Sogn; Datter af Mejeribestyrer Peder H. og Hustru Sophie, f. Larsen. Th. Langs Forskolesem. 1925; forsk. Feriekursus; 1. Juni 1926 Forskolelærerinde Sønder Omme Skole; Organist v. Sønder Omme Kirke.

Donslund, Johanne, Frk., Vinterlærerinde; f. 6. Febr. 1905. Gedved Sem. 1928; Vinterlærerinde Sønder Omme Skole.

SØNDER OMME BISKOLE.

Knudsen, Elisabeth Dahl, Frk., Vinterlærerinde; f. 6. Juni 1906. Th. Langs Forskolesem. 1930; Vinterlærerinde Sønder Omme Biskole. (Skovsende Forskole).

STAKROGE PRIVATE SKOLE.

Hansen, J., Lærer; Stakroge private Skole.



Pedersen, Johanne Frederikke, Frk., Lærerinde; f. 4. Maj 1895 i Ousted Sogn; Datter af Grdj. Morten P. (død 1928) og Hustru Christine, f. Brigsted. Gedved Sem. 1928; forsk. Feriekursus; 1. Nov. 1930 Lærerinde Stakroge private Skole.

SØNDER STENDERUP KOMMUNE.

STENDERUPSKOV SKOLE.



Lybecker, Niels, Førstelærer; f. 21. Sept. 1890 i Dragør; Søn af Styrmand Theis Jacobsen og Hustru Johanne, f. Lybecker; gift m. Käthe, f. Madsen, f. 12. Sept. 1893 i Flensborg. N. Nissum Sem. 1911; 1. Sept. 1911 Vikar St. Andst Skole; 1. Sept. 1912—15. Juli 1913 Kolding komm. Skolev.; 20. Marts 1914 Esbjerg komm. Skolev.; 17. Maj 1914 Timelærer smstds.; 1. April 1917 fast ansat smstds.; 1. Jan. 1921 Førstelærer Stenderupskov Skole; Forretningsfører for Elektricitetsværket 1924 og for Sdr. Stenderup Telefonselskab; Medl. af Menighedsraadet 1921; Medl. af Værgeraadet 1929.

Christiansen, Ellen Marie, Frk., Forskolelærerinde; f. 28. April 1871 i Dreslette; Datter af Fisker Chr. C. og Hustru Mette, f. Johansen. Th. Langs Forskolesem. 1903; 1903 Forskolelærerinde Stenderupskov Skole.

SØNDER STENDERUP BYSKOLE.

Bruun, Erhard Christoffer Michael, Førstelærer; f. 17. Jan. 1868 i Nakskov; Søn af Maltfabrikant Hans B. og Hustru Laura, f. Muxoll; gift 7. Okt. 1892 m. Laura Henriette, f. Olsen, f. 13. Okt. 1864 i Kbhvn. Skaarup Sem. 1887; 1892 Enelærer og Organist Pilehave; 8. Sept. 1896 Lærer Stenderupskov Skole; 1. Nov. 1920 Førstelærer Sdr. Stenderup Byskole; Medl. af Sdr. Stenderup Sogneraad 1909—11; Formand for Lærerkreds 102 B i 11 Aar; Formand for Stenderup Sygeplejeforening; Formand for Værgeraadet i to Perioder.

Andersen, Niels Marius, Andenlærer; f. 29. Okt. 1892 i Hvolbæk; Søn af Uddeler Ole A. og Hustru Mariane, f. Holm; gift 1922 m. Helene, f. Østlund, f. 12. Dec. 1891 i Kundby. Realeks.; Gedved Sem. 1914; 1921 Andenlærer Sdr. Stenderup Byskole.

Jensen, Anna Nielsen, Frk., Lærerinde; f. 18. Jan. 1896 i Fredericia; Datter af Skotøjsfabrikant A. J. og Hustru Marie, f. Stützer. Alm. Forberedelseseks.; Th. Langs Sem. 1925; Statens 5 Ugers Kursus i Haandarbejde; Aarsk.; 1. Juni 1929 Lærerinde Sdr. Stenderup Byskole.

Horsbøl Christensen, Thyra, Frk., Forskolelærerinde; f. 4. Okt. 1891 i Vester Nebel, Ribe Amt; Datter af Lærer og Kirkesanger Niels Horsbøl C. og Hustru Pernille, f. Bondesen. Vejle Forskolesem. 1914; Aarsk. 1929—30; 1. April 1916 Forskolelærerinde Sdr. Stenderup Byskole.

TAPS KOMMUNE.

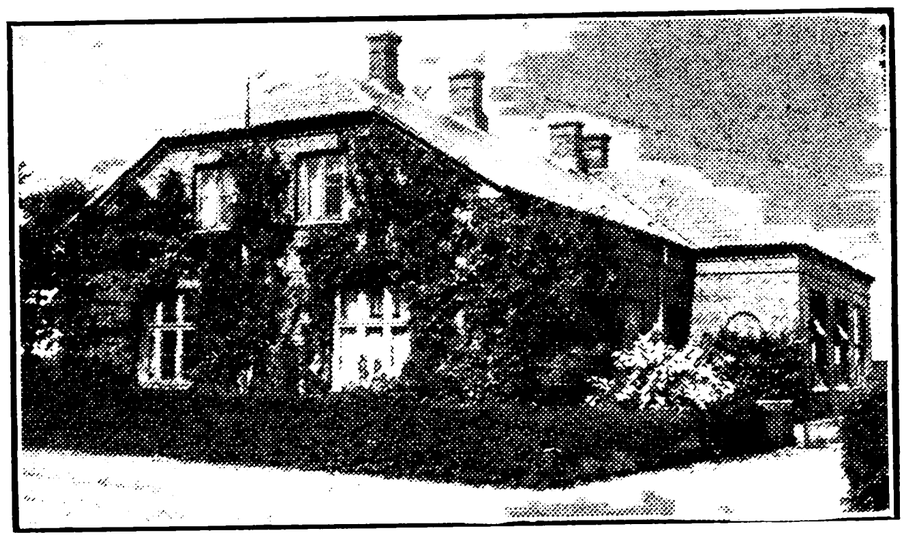

TAPS SKOLE, OPFØRT 1904.

Mygind, Peter Nielsen, Førstelærer; f. 26. Juni 1870 i Drejens, Eltang; Søn af Grdj. Niels Nielsen M. og Hustru Ane Eriksen, f. Hatt; gift 5. Juni 1932 m. Bothilde Mariane, f. Poulsen, f. 21. April 1887 i Hjortlund. Vesterbros Sem. 1890; 12. Jan. 1893 Andenlærer og Organist Sdr. Bjært; 1897 Enelærer og Organist Hjortlund; 1901 Enelærer, Organist og Kirkesanger Mjesing; 1904 Førstelærer Taps Skole; Organist til 1912; Kirkesanger.



Dahlgaard, Peter, Lærer; f. 5. Juni 1894 i Førby, Hundborg Sogn; Søn af Vognmand Peter Poulsen D. og Hustru Jensine, f. Jensen; gift 19. Marts 1919 m. Kathrine J., f. Hansen, f. 3. Jan. 1896 i Hjortkær, Grimstrup Sogn. N. Nissum Sem. 1916; Organisteks.; Statens Organistkursus; 3 Husflidskursus; Dansk Skolesløjd; 16. Aug. 1916 Vikar Klitmøller Skole; 1. Jan. 1917 Lærer Bredballe Børnehjem; 1. Febr. 1917 Sønderho, Fanø; 1. April 1919 Taps Skole; Medl. af Bestyrelsen for Vejle Amts Skolebiblioteksforening 1929; Medl. af Taps Menighedsraad siden 1927; Formand for Taps Værgeraad 1933; Organist v. Taps Kirke.



Riisberg, Dagny, Frk., Forskolelærerinde; f. 12. Febr. 1893 i Skjod; Datter af Grdj. Andreas R. og Hustru Maren, f. Jensen. Realeks.; Silkeborg Sem. 1916; Feriekursus; Tillægseks. i Tysk; 1. Nov. 1923 Forskolelærerinde Taps Skole. (Afsked 31. Marts 1934.)

TAPSORE FORSKOLE.



Frandsen, Olga Regine, Frk., Forskolelærerinde; f. 5. Dec. 1868 i Roskilde; Datter af Guldsmed F. og Hustru Karen Kirstine, f. Hansen. Præliminæreks.; Kbhvn.s Forskolesem. 1904; forsk. Kursus; 1905 Lærerinde Sigerslev østre Skole; 1910 Forskolelærerinde Tapsore Forskole.

TAULOV KOMMUNE.
SKÆRBÆK SKOLE.



Larsen, Jacob Peder, Førstelærer; f. 11. Febr. 1884 i Kbhvn.; Søn af Købmand R. P. L. og Hustru Kirsten, f. Larsen; gift m. Solveig, f. Holm, f. 9. Sept. 1902 i Allinge. Jonstrup Sem. 1906; 1. April 1908 Andenlærer Lundby Skole; 1. April 1913 Førstelærer Skærbæk Skole; Medl. af Menighedsraadet; kommunal Revisor.



Frederiksen, Anna, Frk., Forskolelærerinde; f. 9. Febr. 1895 i Vissenbjerg; Datter af Landmand Jens F. og Hustru Kirstine, f. Nielsen. Odense Forskolesem. 1914; 1. Jan. 1915 Vikar Brænderup Realskole; 1. Okt. 1915 Lærerinde Dreslette Skole »Mullerød«; 1. Okt. 1922 Forskolelærerinde Skærbæk Forskole.



STUDSDAL SKOLE, OPFØRT 1884.

Bertelsen, Karl Vilhelm, Førstelærer; f. 12. April 1881 i Ørnstrup Mølle, Ølsted Sogn; Søn af Mølleejer Johan B. og Hustru Marie Dorthea Jensine, f. Jensen; gift 21. April 1916 m. Karen Andrea, f. Bertelsen, f. 12. Marts 1877 i Horsens. Handelsskoleeks. 1902 med Tillægsprøve i Tysk og Engelsk; Jelling Sem. 1909; 1. Nov. 1909 Højskolelærer Vinding Folkehøjskole; 22. Aug. 1910 Vikar Holstebro; 15. Nov. 1911 Hinding Skole, Thy; 1. Juli 1912 Andenlærer Ryde pr.



Vinderup; 1. Sept. 1913 Enelærer Dalby pr. Gørlev; 1. Maj 1915 Højskolelærer Vinding, Vejle; 1. April 1916 Enelærer Astrup pr. Arden; 1. Maj 1917 Førstelærer Studsdal Skole.

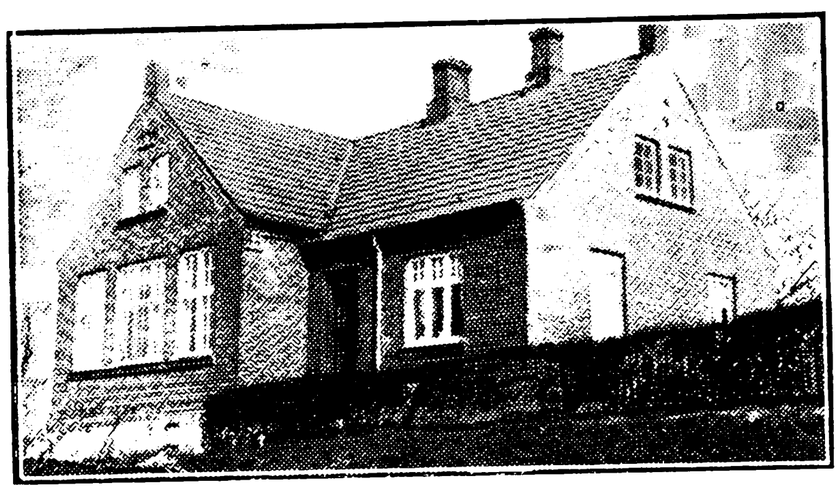

STUDSDAL FORSKOLE, OPFØRT 1911.



Thaysen, Kirstine, Frk., Forskolelærerinde; f. 21. Dec. 1892 i Store Andst; Datter af Grdj. Mads T. og Hustru Else, f. Knudsen. Varde Forskolesem. 1913; 1. Nov. 1913 Lærerinde Holsted Efterskole; 1914 Forskolelærerinde Poulsker, Bornholm; 1917 Studsdal Forskole.

TAULOV SKOLE.



Søbye, Vilhelm Birkedal, Førstelærer; f. 29. Sept. 1865 i Vonge Skole; Søn af Lærer Mourits Christensen S. og Hustru Laurine, f. Jørgensen; gift 27. Nov. 1900 m. Christine Marie, f. Kirkegaard, f. 5. Nov. 1877 i Herning. Jelling Sem. 1887; flere Kursus; 1. Juli 1889 Enelærer Addit Skole; 1892 Tinnet; 1897 Debel paa Fuur; 1906 Førstelærer Taulov Skole.



TAULOV FORSKOLE.

Hansen, Olga, Frk., Forskolelærerinde; f. 26. Juni 1895 i Nielsby, Føvling; Datter af Sergent Hans Jensen H. og Hustru Ane, f. Nissen. Th. Langs Forskolesem. 1916; Eksamen i Orgelspil; 1916—17 Vinterlærerinde Føvling Skole pr. Holsted; 1917 Vikar smstds.; 1917—18 Vinterlærerinde smstds.; 1. Juli 1918 Forskolelærerinde Taulov Forskole (død Marts 1934).

THYREGOD KOMMUNE.



DØRKEN SKOLE, OPFØRT 1924.



Jensen, Marius Andreas, Enelærer; f. 10. Febr. 1881 i Østerhoved, Givskud Sogn; Søn af Murermester Andreas J. og Hustru Bodil Sørine, f. Troelsen; gift 6. Jan. 1927 m. Karen, f. Pedersen, f. 23. April 1892 i Jelling. N. Nissum Sem. 1905; 1. Juni 1906 Enelærer Dørken Skole; Formand f. Børneplejetilsynet.

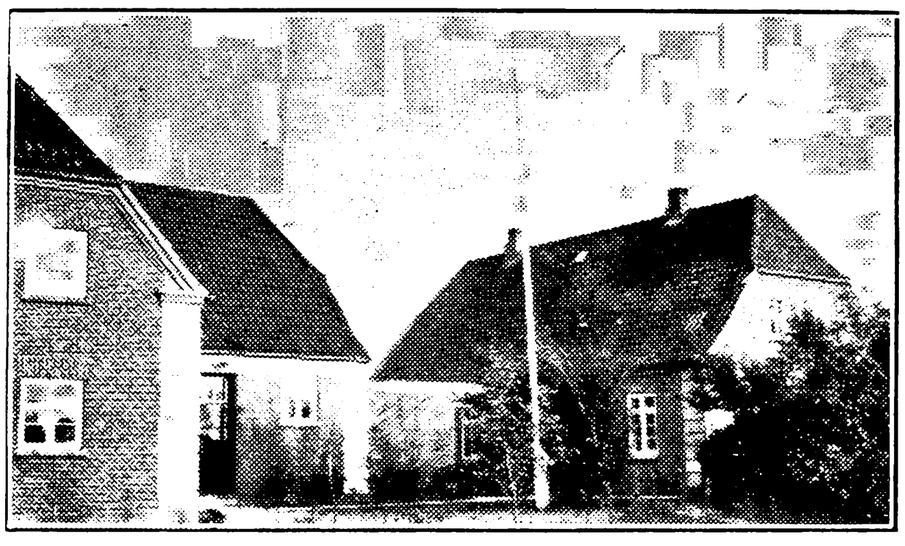

KOKBORG SKOLE.

Jæger, Mathias Asmussen, Enelærer; f. 4. Sept. 1884 i Vemb Skole; Datter af Lærer Peder Larsen J. og Hustru Margrethe, f. Hansen Vind; gift 1909 m. Mette, f. Bennedsen, f. 22. Dec. 1887 i Korsør. Gedved Sem. 1905; Aarsk. 1932; 1. Jan. 1907 Tredielærer Seest; 1. Marts 1908 Andenlærer Ullerslev, Halsted-Avnede Kommune, Lolland; 1. Okt. 1909 Enelærer Kokborg Skole; Form. for Lærerkreds 103 B af D. L. F.; Medl. af Thyregod Menighedsraad; Kasserer for Præstelønningskassen; Form. for Thyregod Sogns Bogsamlinger; Kirkesanger v. Thyregod Kirke.

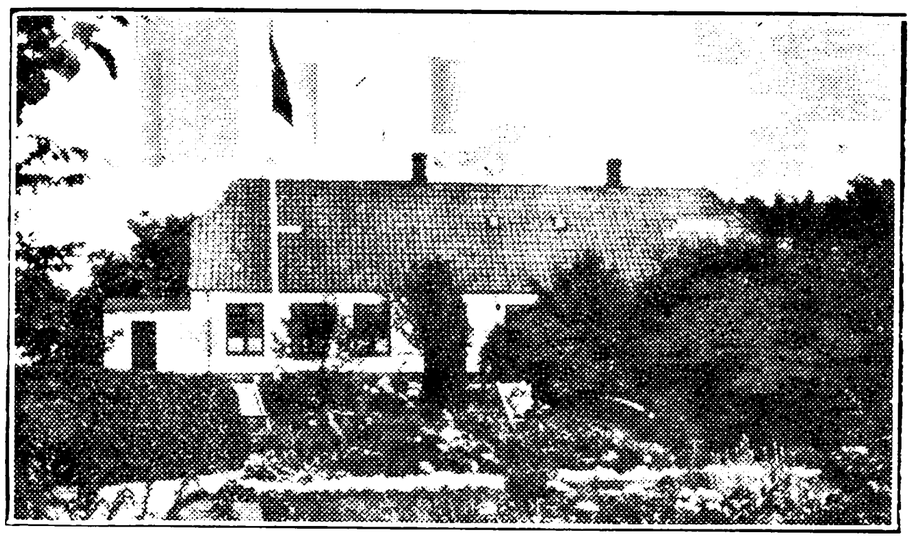

SEJRUP SKOLE.



Jørgensen, Carl, Enelærer; f. 23. Okt. 1879 i Birkum, Fraugde Sogn; Søn af Husmand Jørgen Rasmussen og Hustru Maren, f. Jespersen; gift 27. Maj 1909 m. Gudrun, f. Rasmussen, f. 2. Okt. 1888 i Give. N. Nissum Sem. 1904; forsk. Feriekursus; 1. Aug. 1906 Enelærer Sejrup Skole; tidl. Medl. af Menighedsraadet. Litt. Arb.: Skovløberdrengens Historie; Gudmund og Gyde; Digte i Bogform: Kirken i Gausdal og De saaredes Ven; forskellige Fortællinger til Dag- og Ugeblade.

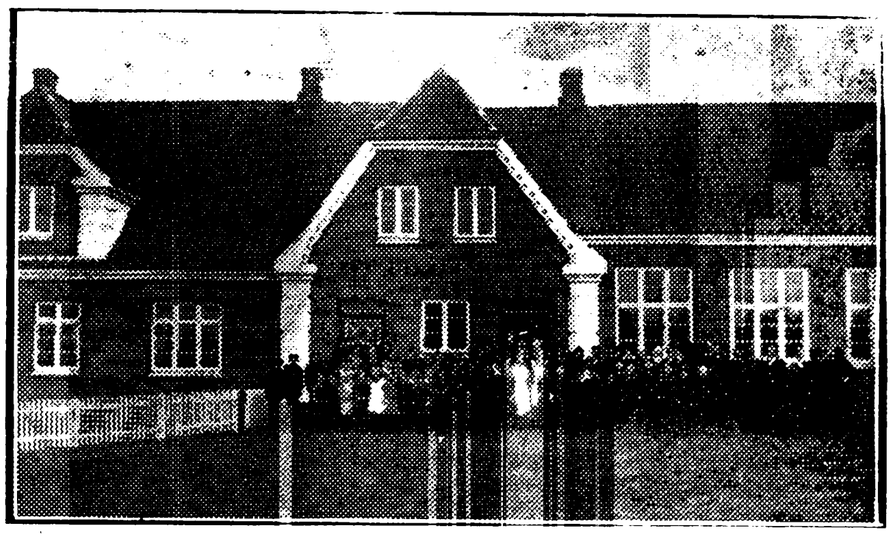

SVINDBÆK SKOLE, OPFØRT 1916.



Værge, Vilhelm, Enelærer; f. 29. Dec. 1873 i Nordrup, Slagelse; Søn af Skrædder Lars Pedersen og Hustru Sophie, f. Hansen; gift 1. Febr. 1907 m. Eli, f. Kristensen, f. 23. Aug. 1880 i Nordrup, Slagelse. Vordingborg Sem. 1902; forsk. Feriekursus; Instruktionskursus; 1. Sept. 1903 Lærer Straasø, Vind Sogn; 1. Juni 1905 Enelærer Svindbæk Skole; Medl. af Værgeraadet; Medl. af Hovedbestyrelsen for Kristelig Forening for Skole og Hjem i 3 Aar. Litt. Arb.: Eventyr og Fortællinger, 2 Bind.



THYREGOD SKOLE.

Andersen, Johan Frederik, Førstelærer; f. 27. Okt. 1881 i Fløjstrup, Vindelev Sogn; Søn af Grdj. Erik A. og Hustru Karen, f. Jensen; gift 7. Aug. 1924 m. Helga, f. Juel, f. 6. Nov. 1894 i Læborg Sogn. Gedved Sem. 1903; 2 Mdr.s Kursus i Dansk; forsk. korte Kursus; 1. Maj 1905 Anden-



lærer Hvejsel; 1. Juli 1909 Førstelærer Thyregod Skole; Formand for Hjælpekassen; Kasserer i Sygekassen.

Hansen, Axel Hans Kristian, Andenlærer; f. 6. Okt. 1910 i Stevnstrup, Viborg Amt; Søn af Grdj. Peter Marinus H. og Hustru Kristine Margrethe, f. Sørensen. Jelling Sem. 1931; 2 Feriekursus; 1. Nov. 1932 Vinterlærer Grindsted Kommuneskole; 1. Juli 1933 Andenlærer-Aspirant Thyregod Skole.

Værge, Ester, Frk., Forskolelærerinde; 1. Marts 1934 Forskolelærerinde Thyregod Skole.

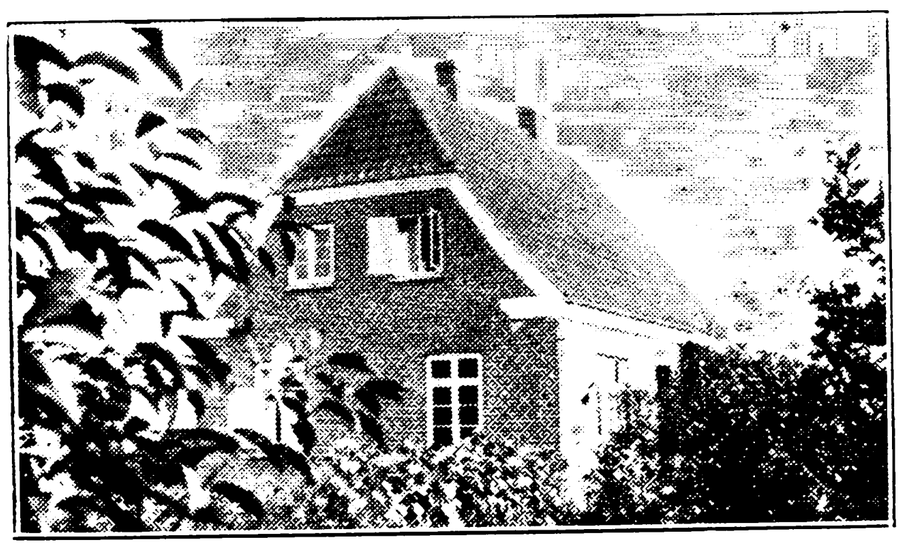

AALBÆK PRIVATSKOLE.



Hagelskjær, Axel Nygaard, Lærer; f. 11. April 1901 i Linaa pr. Sunds; Søn af Rentier Niels H. og Hustru Nielsine, f. Kildsgaard; gift m. Elna, f. Iversen, f. 28. Nov. 1909 i Fuglsang, Thyregod. N. Nissum Sem.; Aarsk. 1930—31; 1. Jan. 1926 Enelærer Aalbæk Privatskole; Form. for Thyregod-Vester kristelige Lytterforening.

TYRSTED-UTH KOMMUNE.

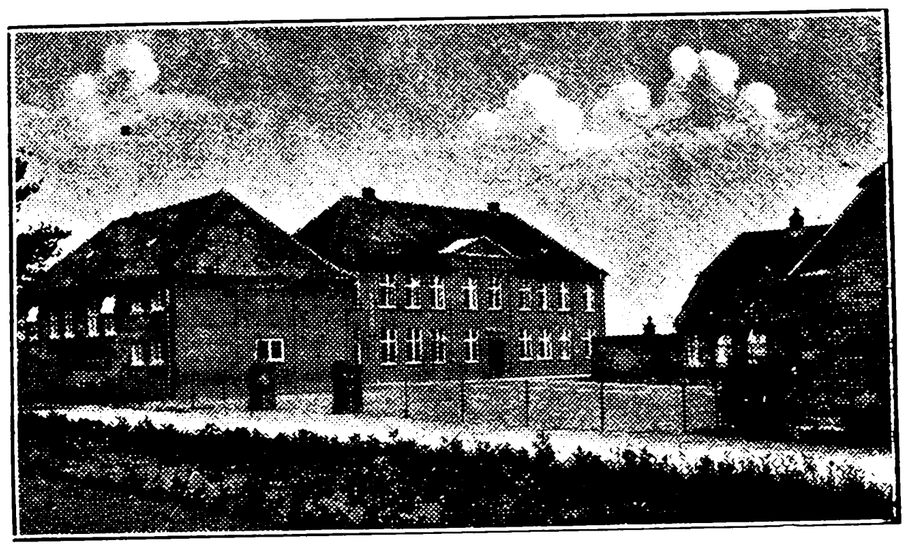

DAGNÆS SKOLE.



Agger, Thorvald Frederik Emil, Førstelærer; f. 6. Jan. 1892 i Højlund Skole; Søn af Lærer Ove Kristian A. og Hustru Ane Elise Kristiane, f. Larsen; gift 19. Okt. 1919 m. Ida, f. Gramstrup Haraldsen, f. 17. Aug. 1893 i Kvong v. Varde. Nexø Sem. 1915; forsk. Feriekursus; Handelsskolekursus; 1. Juli 1919 Andenlærer Marie Magdalene; 1. Juli 1921 Lærer Struer Borger- og Realskole; 1. Juli 1925 Førstelærer Laasby; 1. Nov. 1927 Dagnæs Skole; Medl. af Tyrsted-Uth Sogneraad i 4 Aar; Medl. af Tyrsted Menighedsraad.



Andersen, Steen Holger Sejer, Andenlærer; f. 4. Nov. 1902 i Thorsager; Søn af Arbejdsm. Rasmus A. og Hustru Ane, f. Sejersen; gift 12. Aug. 1927 m. Dorthea Marie, f. Andersen, f. 8. Marts 1903 i Svejstrup, Dover Sogn. Haderslev Sem. 1928; forsk. Feriekursus; 1. Maj 1931 Andenlærer Dagnæs Skole.

Hansen, Holger, Lærer; f. 5. Marts 1906 i Boller, Vejle Amt; Søn af Smedemester Markus H. og Hustru Albertine, f. Christensen; gift 9. Nov. 1930 m. Alma, f. Christensen, f. 12. Juli 1912 i Alrø. Gedved Sem. 1927; forsk. Feriekursus; 1. Maj 1931 Lærer Dagnæs Skole.



Nielsen, Johanne Marie, Frk., Forskolelærerinde; f. 27. Dec. 1904 i Lund v. Horsens; Datter af Smedemester L. M. N. og Hustru Ane, f. Andersen. Vejle Forskolesem. 1926; 8. Nov. 1927 Forskolelærerinde Dagnæs Skole.

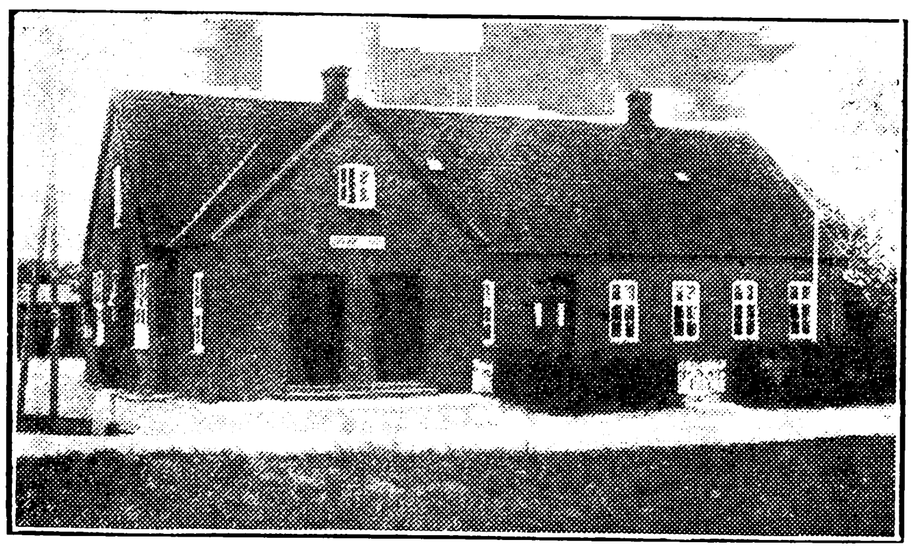

SEJET SKOLE, OPFØRT 1901.



Laursen, Otto Emil, Enelærer; f. 23. Sept. 1896 i Barrit; Søn af Købmand Søren Peter L. (død 1901) og Hustru Jørgine, f. Frandsen; gift m. Anna Mathilde, f. Callsen, f. 24. Dec. 1902 i Shanghai. Silkeborg Sem. 1923; 3 Mdr.s Kursus paa Statens Lærerhøjskole; Kursus i Fransk; Aftenskolekursus; 1. Febr. 1926 Lærer Brande Byskole; 1. Marts 1927 Enelærer Sejet Skole.

TYRSTED SKOLE.

Christensen, Niels Johan, Førstelærer; f. 18. Aug. 1882 i Glud v. Horsens; Søn af Grdj. Jens C. og Hustru Ane, f. Jørgensdatter; gift 30. Juli 1914 m. Anna, f. Christiansen, f. 1. Maj 1892 i Nørup Sogn, Vejle Amt. Gedved Sem. 1903; Aarsk. 1911—12; 1. Sept. 1906 Andenlærer Pandrup; 1. Marts 1908 Førstelærer Vrønding; 1. Dec. 1916 Tyrsted Skole; tidl. Medl. af Sogneraadet.

Kramer, Cecilie, f. Thing, Frue, Lærerinde; f. 3. Aug. 1884 i Henne v. Varde; Datter af Grdj. H. P. T. og Hustru Kirstine, f. Haahr; gift 23. Dec. 1923 m. J. H. K., f. 7. Aug. 1872 i Raarup. Realeks. fra Universitetet; 1 Nov. 1905 Lærerinde Hune Skole; 1. Juni 1913 Tyrsted Skole; Organist v. Tyrsted Kirke.

UTH SKOLE.



Jensen, Jens, Enelærer; f. 13. Nov. 1890 i Grønning, Viborg Amt; Søn af Grdj. Christen J. og Hustru Kirsten, f. Nielsen Ravn; gift 20. Juni 1918 m. Ane Johanne, f. Pedersen, f. 11. Febr. 1892 i Trige v. Aarhus. Ranum Sem. 1913; 1914 Andenlærer Trige; 1921 Enelærer Hedegaard Skole; 1929 Uth Skole.

ULDUM KOMMUNE.

HESSELBALLE SKOLE.

Kristensen, Ejnar, Enelærer; f. 27. Marts 1880 i Hesselballe; Søn af Lærer Kristen K. og Hustru Gertrud, f. Kristensen; gift 19. April 1905 m. Karen, f. Gregersen, f. 14. April 1880 i Gedved. Gedved Sem. 1902; forsk. Feriekursus; 1904 Lærer Vejvad Skole; 1. Febr. 1906 Højlund Skole; 1. Nov. 1906 Sdr. Vissing Skole; 1914 Enelærer Hesselballe Skole; Næstformand for Menighedsraadet; Formand for det komm. Børneværn; Formand for Vejle Amts Plejehjemsforening; Kasserer i Dansk Skoleforening; Medl. af Overbestyrelsen for De danske Plejehjemsforeninger.

ULDUM SKOLE.

Høltzermann, I. R., Førstelærer; f. 12. Marts 1886. Ribe Sem. 1909; Førstelærer Uldum Skole.



Jørgensen, Ove, Andenlærer; f. 15. Okt. 1903 i Dragstrup, Søborg Sogn; Søn af Lærer Aage J. og Hustru Ane Kristine, f. Christensen; gift 1. Aug. 1929 m. Agnes Otilia, f. Eriksen, f. 26. Maj 1903 i Hygum, Kollerup Sogn. Jelling Sem. 1927; 5 Mdr.s Ophold paa Ollerup; 1. Marts 1929 Andenlærer Uldum Skole.

Johansen, Lena, Frk., Forskolelærerinde; f. 13. Dec. 1905 i Ballesgaard; Datter af Grdj. Jens Peter J. og Hustru Pouline, f. Christensen. Vejle

Forskolesem. 1926; Gymnastikkursus; 1. Maj 1930 Forskolelærerinde Uldum Skole.

ULLERUP KOMMUNE.

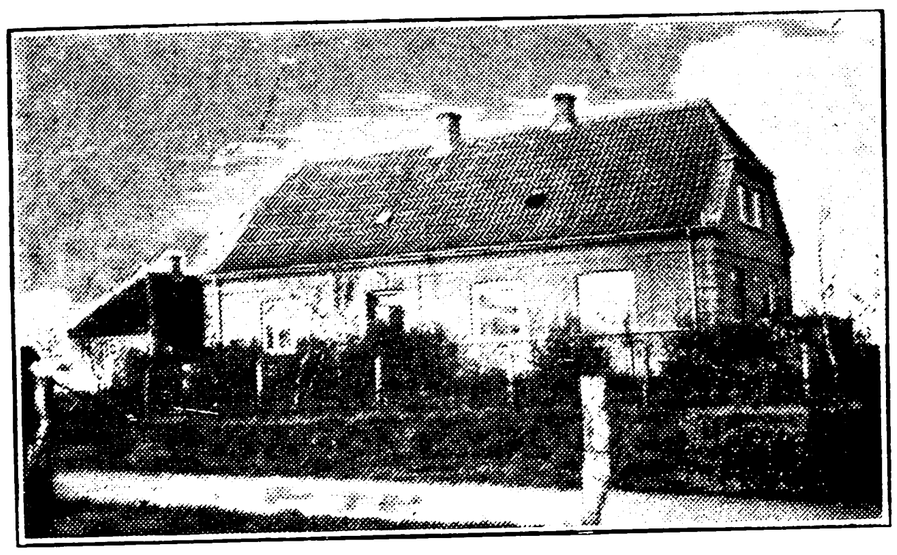

EGUM SKOLE.



Jørgensen, Jenny Marie, Frk., Enelærer; f. 25. Juni 1881 i Galten; Datter af Dyrlæge Rasmus J. og Hustru Marie Amalie, f. Hansen. Horsens Sem. 1915; Kursus i Lege og Boldspil; 1. Okt. 1917 Enelærer Vejrø; April 1919 Egum Skole; Medl. af Menighedsraadet i Egum 1922—30.

STOUSTRUP SKOLE.

Hansen, Johannes, Enelærer; f. 18. Dec. 1894 i Fløjstrup, Vindelev Sogn; Søn af Grdj. Martin H. og Hustru Mette, f. Laursen; gift 16. Aug. 1931 m. Johanne, f. Isaksen, f. 28. Juli 1901 i Gjettrup. Jelling Sem. 1925; Sløjdlærereks. Askov 1926; flere Kursus; 1925—32 Vikariater; 1. April 1932 Aspirant Stoustrup Skole; 1. April 1933 Enelærer smstds.

URLEV-STENDERUP KOMMUNE.

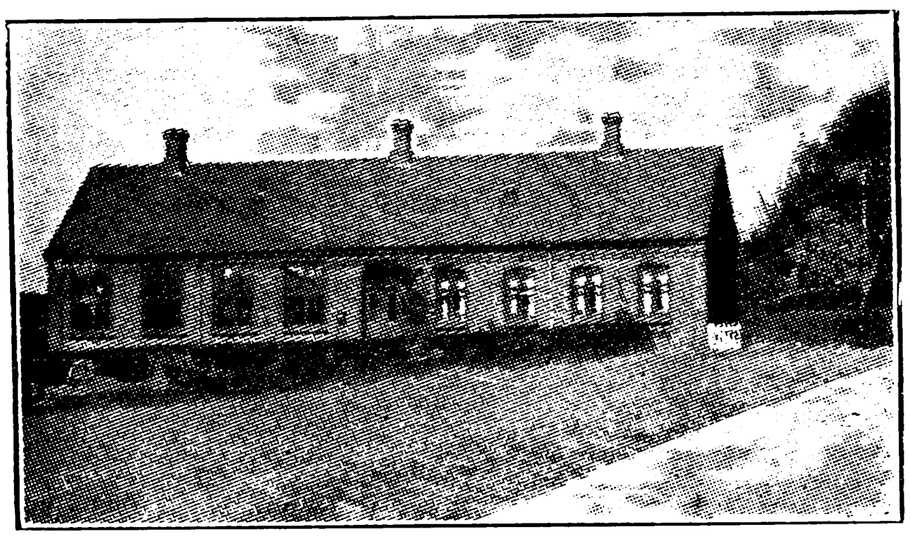

BRAA SKOLE, OPFØRT 1901.

Vestergaard Hansen, Rasmus, Enelærer; f. 23. Aug. 1874 i Hyrup, Stouby Sogn; Søn af Hus-



mand Hans Hansen Mørk og Hustru Mette Marie, f. Rasmussen; gift 1. Juni 1906 m. Anna Marie, f. Nielsen, f. 9. Juni 1880 i Hornum. Jelling Sem. 1896; 1897 Privatlærer Juelsminde Privatskole; 1. April 1901 Andenlærer Nebsager; 1. Nov. 1901 Enelærer Braa Skole; Kredsformand for Bjerrekredsens radikale Venstre i 8 Aar. Litt. Arb.: Landbokomedier: Tre Sangspil; Tre Komedier; Opskøret; Sommer i By.



BÆKKESKOV SKOLE, OPFØRT 1862.



Sørensen, Arnold Morten, Enelærer; f. 27. Febr. 1895 i Sejet, Uth; Søn af Lærer Anders Peter S. og Hustru Kristine, f. Baungaard; gift 23. Maj 1924 m. Digtine, f. Kristensen, f. 23. Maj 1901 i Hillerslev. Gedved Sem. 1916; flere Feriekursus; 1. Sept. 1919 Andenlærer Bjerregrav; 1. Juni 1921 Enelærer Bækkeskov Skole; Bibliotekar for Urlev-Stenderup Sognebibliotek.

SPETTRUP SKOLE.

Jensen, Karl Anton, Enelærer; f. 18. Febr. 1878 i Aale; Søn af Arbejdsmand Peder J. og Hustru Maren, f. Sørensen; gift 4. Juni 1914 m. Mary Kirstine, f. Johansen, f. 27. Febr. 1891 i Spettrup. Jonstrup Sem. 1908; Kursus i Gymnastik og Sløjd; 1. Nov. 1911 Andenlærer Linde-



mark; 1. Okt. 1912 Enelærer Spettrup Skole; Formand for Værgeraadet; Tilsynsraadsmedlem paa Braaskovgaard.

STENDERUP SKOLE.



Byrith, Niels, Førstelærer; f. 2. Okt. 1885 i Solbjerg; Søn af Urmager Esben Nielsen og Hustru Mariane, f. Jensen; gift 25. Marts 1913 m. Frida, f. Byrjalsen, f. 8. Marts 1893 i Bagterp v. Hjørring. Ranum Sem. 1908; 1. Sept. 1911 Andenlærer Bjeverskov; 1. April 1913 Førstelærer Tjørnelunde; 1. Nov. 1924 Stenderup Skole; Medl. af Sogneraadet 1929—33; Medl. af Værgeraadet fra 1929.



Nielsen, Olga, Frk., Forskolelærerinde; f. 19. Maj 1898 i Troelstrup, Tønning; Datter af Grdj. Anton N. og Hustru Laura, f. Olsen. Vejle Forskolesem. 1922; Organisteks.; Privatudd. i Musik; 1. Nov. 1922 Forskolelærerinde og Organist Vilsted; 1. Maj 1926 Forskolelærerinde Stenderup Skole.

VEJLBY KOMMUNE.

EGESKOV SKOLE.

Hansen, Elias, Førstelærer; f. 30. Nov. 1901 i Lunde, Ribe Amt; Søn af Grdj. H. H. og Hustru Margrethe, f. Nielsen; gift 23. Juni 1926 m. Kathrine, f. Sørensen Toft, f. 15. Febr. 1905 i Højslev. Ranum Sem. 1922; Aarsk. i Geografi, Fysik og Astronomi; 1. Juli 1925 Andenlærer Oxbøl Skole; 1. Juni 1932 Førstelærer Egeskov Skole.



Buhl, Laura, Frk., Forskolelærerinde; f. 28. Juli 1908 i Rugsted, Ødsted Sogn; Datter af Grdj. Søren B. og Hustru Sørine, f. Hansen. Th. Langs Forskolesem. 1930; 6 Ugers Haandarbejdskursus; 18. Nov. 1930 Lærerinde Elbæk Fri- og Efterskole; 1. Maj 1931 Levring Efterskole; 1. Sept. 1932 Vikar Egeskov Skole; 1. Juni 1933 fast ansat smstds.

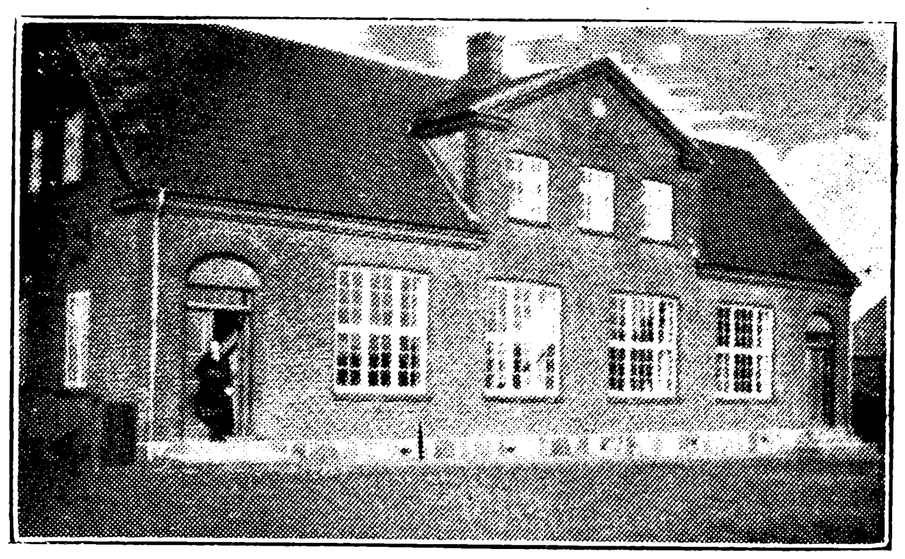

TRELDE SKOLE.



Egholm Sørensen, Ejnar, Førstelærer; f. 11. Aug. 1894 i Balle, Bredsten Sogn, Vejle; Søn af Ekviperingshandler S. J. S. og Hustru Kirstine, f. Johnsen; gift 11. Maj 1923 m. Agnes Elisabeth, f. Gade, f. 16. April 1899 i Redsted. Gedved Sem. 1916; Aarsk.; 16. Juli 1916 Vikar Bredsten Hovedskole, Vejle; 1. Maj 1919 Holeby; 1. Marts 1920 Himmelev; 1. Juli 1920 Andenlærer smstds.; 1. Juli 1923 Førstelærer Trelde Skole.

Lund, Esther Cecilie, Frk., Forskolelærerinde; f. 14. Febr. 1905 i Fredericia; Datter af Landmand Hans L. og Hustru Dorthea, f. Jensen. Th.



Langs Forskolesem. 1925; 1. Maj 1926 Forskolelærerinde Bredlykke Skole; 1932 Trelde Skole.



Petersen, Maren Sofie, Frk., Lærerinde; f. 2. Okt. 1892 i Haslev-Freerslev Sogn; Datter af Grdj. Simon P. og Hustru Anna Sofie, f. Larsen. Haslev Sem. 1919; Skrivekursus; Haandarbejdskursus; 1. Okt. 1921 Lærerinde Vejstrup Skole.

VEJSTRUP KOMMUNE.

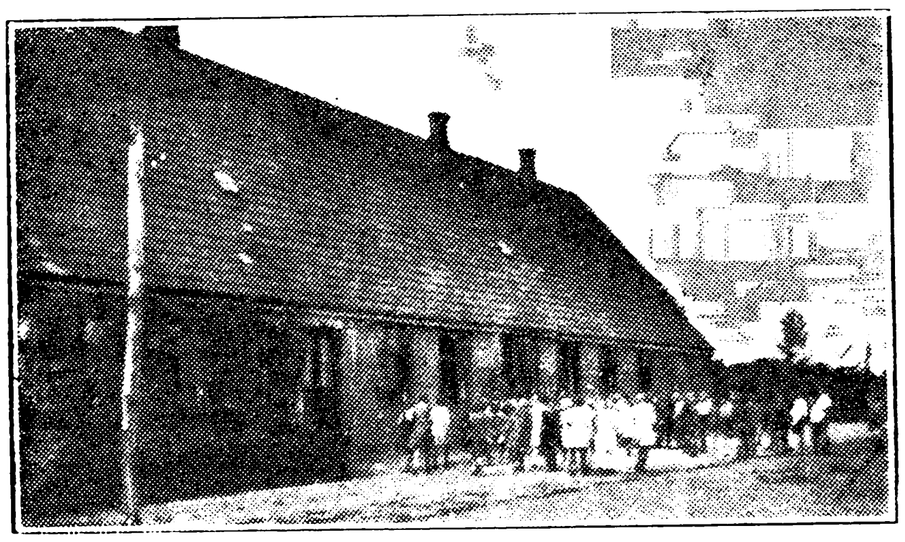

Andersen, Anna, f. Hansen, Frue, Forskolelærerinde; f. 16. Marts 1890 i Vejstrup; Datter af Landstingsmand H. og Hustru Ingeborg, f. Hansen; gift 4. April 1917 m. Edv. A., f. 10. Nov. 1889 i Husby, Fyn. 2 Aar Seminarieuddannelse Silkeborg; 1911 Lærerinde Kolding Realskole; 1912—14 Skolen for Vanføre; 1923 Forskolelærerinde Vejstrup Forskole; Formand for Værgeraadet fra 1927.

VEJSTRUP SKOLE.



Johansen, Niels, Førstelærer; f. 29. Marts 1894 i Sunds Sogn; Søn af Grdj. Poul J. og Hustru Mette, f. Jensen; gift 9. Okt. 1918 m. Johanne, f. Bækgaard, f. 1. Sept. 1897 i Vildbjerg. N. Nissum Sem. 1915; Feriekursus i Regnskabsføring, Skrivning og Tegning; Kursus i Engelsk; 1. Dec. 1916 Andenlærer Tarm Kommuneskole; 1. Jan. 1921 Førstelærer Troldhede; 1. Okt. 1927 Vejstrup Skole; Medl. af Nr. Vium-Herborg Sogneraad 1925—26; Medl. af Menighedsraadet i Troldhede og Vejstrup; Medl. af Værgeraadet i Vejstrup.

Mikkelsen, Gravers, Andenlærer; f. 19. Juli 1905 i Vrønding; Søn af Grdj. Hans Peter M. og Hustru Kristine, f. Sørensen. Silkeborg Sem. 1931; Kursus i Ollerup; Kursus Uldum Højskole; 1931 Lærer Flemming Efterskole; 1932 Andenlærer Vejstrup Skole; Formand for Gymnastikforeningen; Formand for Ungdomsforeningen.

VESTER KOMMUNE.

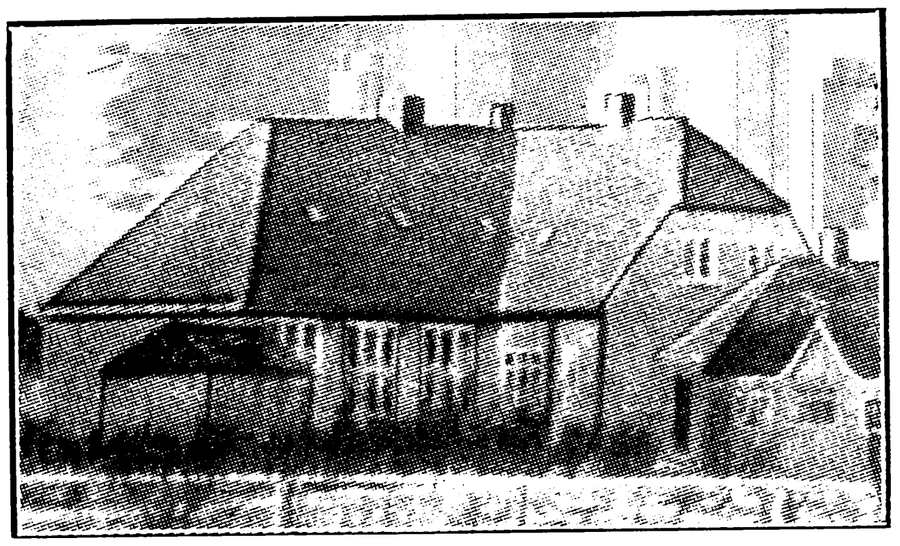

VESTERLUND SKOLE.



Grell, Bertel Vilhelm Christian Marius, Førstelærer; f. 16. April 1889 i Kousted; Søn af Lærer Ole Christensen og Hustru Emilie, f. Rosborg; gift 7. April 1914 m. Helga, f. Bundgaard, f. 18. Jan. 1894 i Vejstrup. Jelling Sem. 1910; forsk. Feriekursus; 1910 Lærer Vejstrup Skole; 1913 Hejls Efterskole; 1. Nov. 1914 Førstelærer

Vesterlund Skole; Forstander for Vesterlund Efterskole; Formand for Værgeraadet.

Nielsen, Karl, Andenlærer; f. 11. Sept. 1907 i Hjortsvang; Søn af Uddeler Jens N. og Hustru Johanne, f. Christensen. Silkeborg Sem. 1928; 1. Febr. 1933 Andenlærer Vesterlund Skole.

VESTER NEBEL KOMMUNE.

VESTER NEBEL SKOLE.

Pedersen, Johannes, Førstelærer; f. 25. Aug. 1898 i Hvejsel, Vejle Amt; Søn af Forpagter Morten P. og Hustru Ane, f. Henningsen; gift 22. Dec. 1931 m. Ane Cathrine, f. Nielsen, f. 15. Marts 1905 i Møgeltønder. Vordingborg Sem. 1927; 1927—28 Vikar Estvad nordre Skole, Rønbjerg Skole, Haldager Skole; 1. April 1929 Andenlærer Thise Byskole; 1. Juli 1932 Førstelærer Vester Nebel Skole.

Rasmussen, Andreas, Andenlærer; Vester Nebel Skole.



Christensen, Anna Marie, f. Andersen, Frue, Forskolelærerinde; f. 14. Dec. 1896 i Egtved; Datter af Grdj. Thomas A. og Hustru Elisabeth, f. Nielsen; gift 26. Dec. 1927 m. Peter C., f. 18. Juni 1901 i Eltang. Odense Forskolesem. 1923; Kursus i Gymnastik; Vallekilde Højskole; 1. Jan. 1924 Lærerinde Holsted Efterskole; 1. Nov. 1925 Forskolelærerinde Vester Nebel Skole; Organist v. Vester Nebel Kirke.

VINDING KOMMUNE.

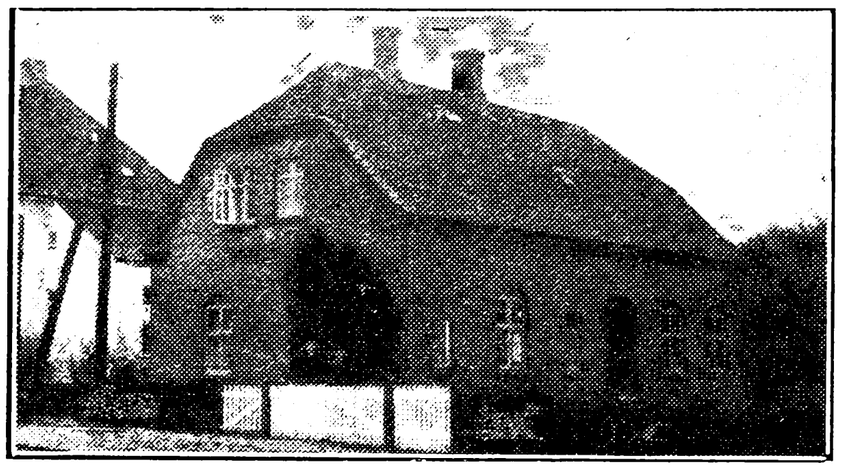

MØLHOLM FORSKOLE.

Knudsen, Anna Marie, Frk., Forskolelærerinde; f. 26. Nov. 1874 i Uldum; Datter af Grdj. Knud



Jensen og Hustru Anna, f. Johansen. Vejle Forskolesem. 1904; 1. Aug. 1904 Forskolelærerinde Brejninge Skole; 1. Juni 1905 Mølholm Forskole; Medl. af Menighedsraadet.



VINDING SKOLE, OPFØRT 1877 OG 1910.



Axø, Holger Kjærulf, Førstelærer; f. 23. Okt. 1899 i Tolstrup Skole, Øster Egesborg Sogn, Præstø Amt; Søn af Førstelærer Christen Valdemar A. og Hustru Else Marie, f. Pedersen; gift 23. Juli 1925 m. Helga Resgaard, f. Jacobsen, f. 17. Maj 1905 i Haurum, Viborg Amt. Jelling Sem. 1920; Tillægseks. i Engelsk, Tysk og Fransk; Aarsk.; 1920—22 Vikar Vinding Skole, Smidstrup Skole, Nyboeshede Skole pr. Vejle; 1. Febr. 1922 Andenlærer Blaahøj og Nordby Skoler; 1. Febr. 1924 Vojens Kommuneskole; 1. Maj 1929 Førstelærer Vinding Skole.

Sørensen, Jens, Andenlærer; f. 14. Jan. 1898 i Knudsbøl; Søn af Grdj. Hans S. og Hustru

Margrethe, f. Jensen. Silkeborg Sem. 1919; Vinterkursus paa Askov Højskole 1920—21; 1. Aug. 1919 Lærer Høng Realskole; 2. Maj 1921 Andenlærer Vinding Skole.

VINDING SKOLE.



Knudsen, Ellen Margrethe Vilhelmine, Frk., Forskolelærerinde; f. 27. Dec. 1898 i Vinding; Datter af Tømrer Knud K. og Hustru Johanne Louise, f. Nielsen. Realeks. 1915; Vejle Forskolesem. 1925; 1. Maj 1925 Lærerinde Hjemly Friskole; Sept. 1927 Forskolelærerinde Vinding Skole; Medl. af Bestyrelsen for Vinding Gymnastikforening.

VIUF KOMMUNE.

VIUF BYSKOLE.

Nielsen, Søren Christian, Førstelærer; f. 25. Dec. 1887 i Seest Sogn; Søn af Smedemester Peter N. og Hustru Jensine Mathilde, f. Ebert; gift 6. Nov. 1915 m. Marie Elisabeth, f. Kylling, f. 18. Okt. 1890 i Seest Sogn. Jelling Sem. 1908; 1. Okt. 1908 Tredielærer Seest Skole; 1. Febr. 1912 Andenlærer Hejls Skole; 1. April 1918 Førstelærer Viuf Byskole; Medl. af Værgeraadet 1923, Formand siden 1924; Medl. af Menighedsraadet 1925, Formand siden 1930.



Hørting, Ingrid Kirstine, f. Hansen, Frue, Forskolelærerinde; f. 15. Juli 1884 i Ulkjær Mark, Sindbjerg; Datter af Murermester A. H. og Hustru Kirsten Marie, f. Christensen; gift 1927 m. N. C. H., f. 6. Aug. 1881 i Heden. Varde Forskolesem. 1904; Gymnastikkursus Sorø 1906; 1. Okt. 1904 Forskolelærerinde Viuf Byskole; Medl. af Menighedsraadet; Formand for Sygeplejeforeningen.

VIUF NORDRE SKOLE.



Mortensen, Morten Marcus, Enelærer; f. 24. Marts 1907 i Nøddelund, Sahl-Gulev Sogn; Søn af Boelsmand Rasmus Glerup M. og Hustru Mariane, f. Madsen; gift 25. Sept. 1931 m. Helga Marthine, f. Petersen, f. 18. Marts 1909 i Stjær, Storring-Galten Sogn. Haslev Sem. 1930; Feriekursus i Gymnastik (Ollerup); 1930 Vikariater; 1931 Lærer v. Fru Laursens priv. Realskole, Aarhus; 1. Dec. 1932 Enelærer Viuf nordre Skole.

VONSILD KOMMUNE.



HOPPESHUSE SKOLE.



Petersen, Johanne, Frk., Forskolelærerinde; f. 1. Juli 1894 i Oxenbjerge; Datter af Landmand Cicilius P. og Hustru Jørgine, f. Hansen. Vejle Forskolesem. 1916; Statens Feriekursus i Gymnastik og Tegning; 1. Maj 1916 Forskolelærerinde Hjortlund-Filskov Forskoler; 1918 Hoppeshuse Skole; Revisor i Brugsforeningen.



VONSILD BYSKOLE.



Straarup, Kristen Simonsen, Førstelærer; f. 5. Febr. 1889 i Vorbasse; Søn af Grdj. Jens Iversen S. og Hustru Agathe, f. Simonsen; gift 30. Sept. 1919 m. Alma, f. Jørgensen, f. 7. Dec. 1894 i Nørup, Vejle. Præliminæreks.; Silkeborg Sem. 1914; Uddannelse paa Askov Højskole; Højskolelærerkursus; Studierejse til England, Tyskland og Schweiz; 1919 Højskolelærer Køng; 1920 Testrup; 1928 Førstelærer Vonsild Byskole; Formand for Retsforbundet i Vonsild-Kredsen; Medl. af Menighedsraadet; Formand for Foredragsforeningen.



Fosmark, Karl Johannes, Lærer; f. 8. Juli 1907 i Aalborg; gift 1. Sept. 1931 m. Nicoline, f. Jensen. Realeks.; Ranum Sem. 1929; Eks. i Orgelspil; Sløjdkursus; 1. Nov. 1929 Højskolelærer Horne Høj- og Efterskole; 12. Jan. 1931 Lærer Vejgaard Dagskole; 1. Sept. 1931 Vonsild Byskole; Stifter og Leder af Vonsild Sogns Ungdomsskole, af Vonsild Sogns Husflidsskole og af Studiekredsen.

Hansen, Nielsine Marie, Frk., Forskolelærerinde; f. 8. Sept. 1881 i Alminde; Datter af Ølhandler F. O. H. og Hustru Hansine, f. Nielsen. Kbhvns Forskolesem. 1912; Kursus i Gymnastik,



Orgelspil, Dameskræddersyning; 1. Juni 1912 Vikar Staushede Forskole; 1. Juli 1912 kst. Forskolelærerinde smstds.; 1. Juli 1913 fast ansat smstds.; 1. Marts 1921 Vonsild Byskole.

ØDIS KOMMUNE.

FARRIS SKOLE.

Krüger, Ane Marie, Frk., Lærerinde; f. 8. Juni 1899 i Bastrup; Datter af Skomager Jørgen K. og Hustru Kristine, f. Hansen. Haderslev Sem. 1926; 4. Maj 1928 Aspirant Farris Skole.

FOVSLET SKOLE.

Lindeloff, Frederik Vilhelm, Førstelærer; f. 27. Jan. 1875 i Rugbjerg, Sønderjylland; Søn af Lærer Christian H. L. og Hustru Hertha, f. Schnipper; gift 12. Dec. 1902 m. Anna Elisabeth, f. Lauridsen, f. 1. Jan. 1878 i Fovslet. Præliminæreks.; Odense Sem. 1895; 1. Sept. 1895 Hjælpelærer Hestbjerg Skole pr. Skalbjerg; 24. Febr. 1899 Andenlærer Fovslet Skole; 1. April 1906 Førstelærer smstds.; Formand for Hjælpekassen og Værgeraadet i Ødis Sogn; Medl. af Menighedsraadet; Bogholder i Ødis Sogns Sparekasse siden 1902; Næstformand for Lærerkreds 102 b.



Hansen, Johanne Marie, Frk., Lærerinde; f. 17. Febr. 1906 i Vonsild v. Kolding; Datter af Julius H. og Hustru Karoline, f. Mathiasen. Præliminæreks. 1922; Femmers Sem. 1927; 1. Sept. 1927 Vikar Fovslet Skole; 1. Sept. 1929 fast ansat smstds.

ØDIS SKOLE.

Petersen, Jens Mathias, Førstelærer; f. 2. Marts 1878 i Sundby, Stagstrup Sogn; Søn af Købmand Jens P. og Hustru Maren Kathrine, f. Sørensen; gift 14. Sept. 1899 m. Ane Marie, f. Strunge, f. 3. Juni 1878 i Toustrup, Dallerup Sogn. N. Nissum Sem. 1898; 1. Juni 1899 Andenlærer Sorring, Dallerup Sogn; 1. Juli 1903 Enelærer Ve-

sterbølle; 1. Febr. 1908 Førstelærer Ølby, Højelse Sogn; 1. Nov. 1920 Ødis Skole; Medl. af Menighedsraadet og Værgeraadet; Formand for Foredragsforeningen i Ølby.

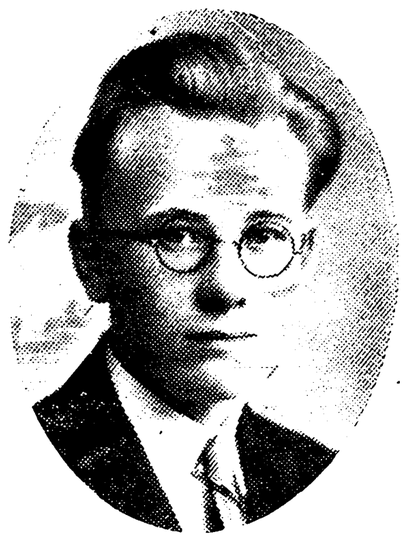

Ellegaard, Johannes, Andenlærer; f. 1. April 1910 i Vonsild; Søn af Skrædder Lauritz E. og Hustru Marie, f. Petersen. Præliminæreks.; Haderslev Sem. 1931; 1. Dec. 1931 Andenlærer Ødis Skole; Organist v. Ødis Kirke.

Johansen, Sigrid, Frk., Forskolelærerinde; f. 22. Juli 1888 i Brørup; Datter af Grdj. Klaus J. og Hustru Karen, f. Petersen. Kbhvn.s Forskolesem. 1924; Feriekursus; 1. Maj 1925 Forskolelærerinde Ødis Skole.

ØDIS-BRAMDRUP SKOLE.

Andersen, Marius, Førstelærer; f. 15. Dec. 1887 i Husby; Søn af Grdj. Jens A. og Hustru Ane, f. Henriksen; gift 10. Jan. 1913 m. Bertha, f. Lauritzen, f. 21. Febr. 1889 i Ill., U. S. A. Ribe Sem. 1909; flere Kursus; 1. Sept. 1909 Andenlærer Dallerup, Lunderskov; 1. Nov. 1921 Førstelærer Ødis-Bramdrup Skole; Formand og Regnskabsfører for Brugsforeningen.

Nielsen, Anine Kristine, Frk., Lærerinde; f. 11. Aug. 1901 i Nr. Omme; Datter af Grdmd. Johan N. og Hustru Kristiane, f. Thuesen. N. Nissum Sem. 1923; 1923 Lærerinde Hoven Kvindeskole; 1926 Aarsvikar Fovslet Skole; 1. Juli 1927 Lærerinde Ødis-Bramdrup Skole.

ØDSTED KOMMUNE.



AMMITSBØL FORSKOLE, OPFØRT 1892.

Petersen, Gudrun, f. Henneberg, Frue, Forskolelærerinde; f. 1. Marts 1906 i Hover Skole; Datter af Lærer Jens N. H. og Hustru Karen Jessine, f. Jessen; gift 26. Febr. 1933 m. Peter Olav P., f. 18. Juni 1891 i Jerlev. Odense Forskolesem. 1928; Kursus i Orgelspil; 1. Nov. 1928



Vikar Ammitsbøl Forskole; 1. Nov. 1929 Forskolelærerinde smstds.

RUGSTED SKOLE.

Bruun Hansen, Rasmus Frederik, Førstelærer; f. 15. Aug. 1894 i Frørup, Fyn; Søn af Musiker P. H. og Hustru Signe, f. Bruun; gift 9. Okt. 1921 m. Anna, f. Knudsen, f. 29. Maj 1898 i Veerst. Realeks.; Skaarup Sem. 1917; Instruktionskursus; 1. Maj 1919 Andenlærer og Organist Bække; 1925 Førstelærer Rugsted Skole.



Jelsbak, Anna Schnack, Frk., Forskolelærerinde; f. 6. Febr. 1906 i Veerst; Datter af Mejeribestyrer Peder R. J. og Hustru Claudine, f. Schnack. Tønder Sem. 1927; 1. Sept. 1927 Vikar Landsgrav Friskole; 15. Okt. 1927 Vinterlærerinde Krogsgaard Skole; 19. Okt. 1929 Vikar Rugsted Forskole; 1. Nov. 1929 Forskolelærerinde smstds.

ØDSTED SKOLE.

Hølund, Hjalmar Mikkelsen, Førstelærer; f. 5. Maj 1887 i Møborg; Søn af Førstelærer Peder Mikkelsen H. og Hustru Madsine, f. Kristensen; gift 7. Marts 1916 m. Jenny Dorthea, f. Jensen Sejrsen, f. 6. Marts 1895 i Raaby. Ranum Sem. 1909; 1. Sept. 1909 Andenlærer Bjerregrav; 1. Sept. 1913 Førstelærer Vinstrup, Dalbyover Sogn; 1. Maj 1921 Enelærer Kløjing, Nr. Løgum Sogn; 1. Nov. 1923 Førstelærer Ødsted Skole; Medl. af Menighedsraadet i Nr. Løgum Sogn 1923.

Rasmussen, Martha Marie, Frk., Forskolelærerinde; f. 6. Sept. 1902 i Dykjær; Datter af Arbmd. Christen R. (død) og Hustru Anna Christine Caroline, f. Kusch. Vejle Forskolesem. 1922; 1. April 1923 Forskolelærerinde Ødsted Forskole.

Jørgensen, Mary Kristine, Frk., Forskolelærerinde; 15. Aug. 1906 i Vejle; Datter af Kusk J. J. og Hustru Jensine Marie, f. Jensen. Vejle Forskolesem. 1931; 15. Maj 1931 Vikar Klakring østre Forskole; 1933 Ødsted Forskole.

ØLSTED KOMMUNE.

OENSE SKOLE.



Due, Kjeld Jensen, Enelærer; f. 15. Maj 1884 i Hobro; Søn af Boelsmand Peder Jensen og Hustru Karen, f. Kjeldsen; gift 18. Juni 1907 m. Ane Kirstine, f. Andersen, f. 8. Juni 1884 i Stoholm. Ranum Sem. 1906; 1. Juni 1907 Andenlærer Aarestrup; 1. Sept. 1908 Enelærer Rannerød; 1. Dec. 1911 Førstelærer Dommerby; 1. Sept. 1924 Enelærer Oense Skole; Kirkesanger; Formand for Børneværnet; Folkeregisterfører; Formand for Spareforeningen.

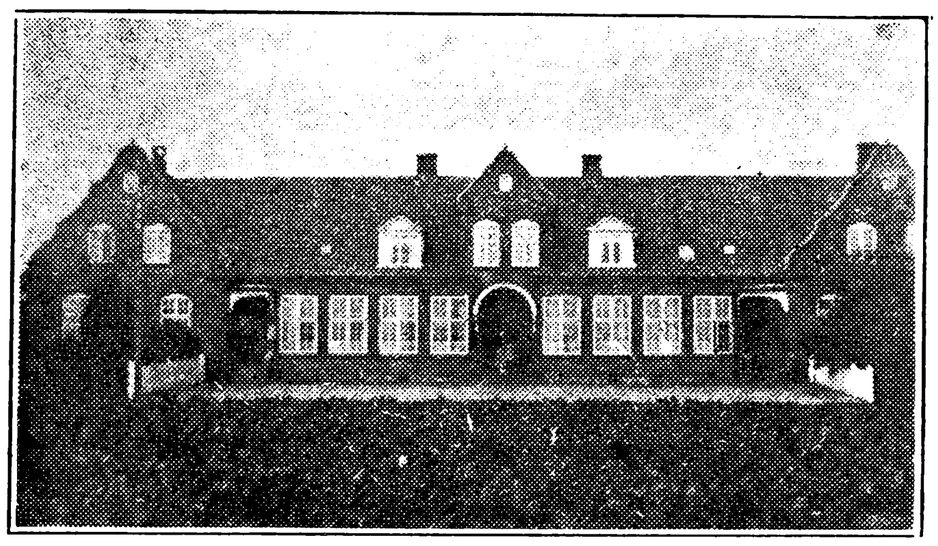

ØLSTED SKOLE, OPFØRT 1912.



Nielsen, Martin, Førstelærer; f. 9. Jan. 1889 i Grundfør Sogn; Søn af Grdj. Peder N. og Hustru Elisa, f. Nielsen; gift 25. Okt. 1918 m. Marie, f. Jacobsen, f. 12. Juni 1896 i Ørum v. Skive. Præliminæreks. 1906; Ranum Sem. 1910; forsk. Feriekursus; Kursus i Orgelspil; 1910 Vikar; 1911 Andenlærer Kollerup; 1914 Enelærer Gunnerup v. Hjørring; 1919 Førstelærer Ølsted Skole; Organist; Kirkebylærer; Formand for Ølsted Sogns Bogsamling; Kommunalrevisor.

Moss, Hansine Christine Sørensen, Frk., Lærerinde; f. 21. April 1891 i Hatting; Datter af Ledvogter Hans M. og Hustru Abelone, f. Berntsen. Realeks. 1909; Aarhus Sem. 1913; 1. Juli 1916 Lærerinde Ølsted Skole.



ØRUM-DAUGAARD KOMMUNE.



DAUGAARD BYSKOLE.



Andersen, Anders Emil, Førstelærer, Dbm.; f. 8. Nov. 1870 i Hornum Sogn; Søn af Musiker Bernt A. og Hustru Maren, f. Sørensen; gift 14. Okt. 1898 m. Ida Kristine, f. Lund, f. 15. Juni 1875 i Ørum Sogn. Præliminæreks.; Silkeborg Sem. 1891; forsk. Feriekursus; 1. Okt. 1893 Lærer Daugaard Markskole; 1. Dec. 1914 Førstelærer Daugaard Byskole; Formand for Kreds 101 af Danmarks Lærerforening 1919—30; Formand f. Menighedsraadet 1912; Formand f. Værgeraadet; Revisor for Danmarks Lærerforening; Revisor og Medl. af Bestyrelsen f. Vejle Amts yngre Brandforsikring.

Runge, Gertrud Charlotte, Frk., Forskolelærerinde; f. 2. Aug. 1880 i Snoldelev; Datter af fhv. Lærer Peder Jakobsen R. og Hustru Marie, f. Hansen. Vejle Forskolesem. 1910; 1911 Lærerinde Daugaard Markskole; 1915 Bredballe Centralskole; 1919 Forskolelærerinde Daugaard Byskole.

DAUGAARD MARKSKOLE.

Ravn, O. V., Førstelærer; f. 4. Nov. 1899. Gedved Sem. 1920; Førstelærer Daugaard Markskole.



Pedersen, Petra Kristine Eline, Frk., Forskolelærerinde; f. 25. Febr. 1905 i Daugaard; Datter af Amtsvejmand Chr. P. og Hustru Marie, f. Steffensen. Realeks.; Aarhus Sem. 1926; 1926 Forskolelærerinde Daugaard Markskole.

ØRUM SKOLE.



Kibæk, Laurids, Førstelærer, Løjtnant; f. 25. April 1893 i Sunds, Herning; Søn af Lærer Christian K. og Hustru Kristine, f. Ellerbæk; gift 7. Febr. 1919 m. Karen, f. Tanderup, f. 25. Juli 1898 i Lihme v. Skive. Gedved Sem. 1914; 1. Febr. 1919 Førstelærer Ørum Skole; tidl. Lærer v. Artilleriets Kornet- og Korporalskole; tidl. Formand for Ørum Menighedsraad i ca. 10 Aar.

Hagemann, Anna Ingeborg, Frk., Forskolelærerinde; f. 20. Juli 1898 i Horsens; Datter af Lærer V. A. A. H. og Hustru Marie Anthonette, f. Jensen. Odense Forskolesem. 1929; Organisteks.; 1. Dec. 1930 Forskolelærerinde Ørum Skole.

ØSTER NYKIRKE KOMMUNE.

KOLLEMORTEN SKOLE.

Mortensen, Knud, Enelærer; f. 16. Nov. 1900 i Ringsted; Søn af Overlærer Frederik M. og Hustru Kaja, f. Crawford; gift 1926 m. Doris, f. Fleig, f. 17. April 1902 i Odense. Jonstrup Sem. 1922; Skrivekursus; 1923 Lærer Paarup Skole; 1. Sept. 1927 Enelærer Kollemorten Skole.

OKSENBJERRE SKOLE.

Stefan-Andersen, Christian, Enelærer; f. 22. Juli 1900 i Vindelev; Søn af Murermester Jens A. og Hustru Elisa, f. Hansen; gift 30. Jan. 1927 m. Else, f. Madsen, f. 25. Juli 1898 i Store



Lihme. Jelling Sem. 1924; 1. Aug. 1930 Enelærer Oksenbjerre Skole; Formand f. Foredragsforeningen; Medl. af Bestyrelsen f. Kollemorten Havekreds.



TINNET SKOLE.



Olsen, Hans Peter, Enelærer; f. 1. Dec. 1893 i Højbjerg, Helsinge Sogn; Søn af Parcellist Peter Rasmus Henrik O. og Hustru Anna Louise, f. Larsen; gift 31. Juli 1923 m. Signe, f. Nielsen Ladefoged, f. 13. Nov. 1902 i Durup Sogn. Gedved Sem. 1916; 1. Sept. 1921 Lærer Assendrup; 1. Nov. 1922 Enelærer Tinnet Skole.

VONGE SKOLE.

Sørensen, Kristian, Førstelærer; f. 16. Juli 1895 i Grenaa; Søn af Kirkebetjent Marinus S. og Hustru Alvilda, f. Udsen; gift 12. Aug. 1921 m. Johanne, f. Mathiasen, f. 22. Sept. 1890 i Viborg. N. Nissum Sem. 1916; Aarsk. 1928—29; 1918 Lærer Skern priv. Realskole; 1. Marts 1921 Førstelærer Vonge Skole; Medl. af Menighedsraadet gennem flere Aar.

Laursen, Gunvald Husted, Lærer; f. 13. Juni 1907 i Rødding, Skive; Søn af Grdj. J. P. L. og Hustru Dorthea, f. Husted. Gedved Sem.

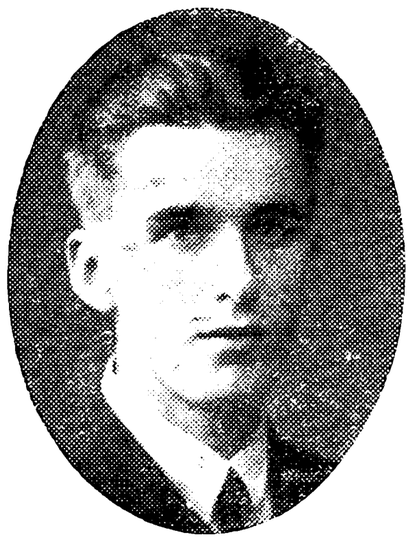

1932; 1. Aug. 1933 Andenlærer-Aspirant Vonge Skole.



Mahler, Bodil, f. Skovbakke, Frue, Forskolelærerinde; f. 2. Febr. 1904 i Helsingør; Datter af Lærer Niels S. og Hustru Herdis, f. Hansen; gift 6. Nov. 1932 m. Poul M., f. 2. Marts 1906 i Haderslev. Haderslev Sem. 1928; 1. Maj 1929 Forskolelærerinde Vonge Skole; Organist v. Vonge Kirke.



NØRRE KOLLEMORTEN PRIVATSKOLE.



Mærsk, Christian Johnsen, Privatskolelærer; f. 15. Sept. 1901 i Skærbæk; Søn af Arbmd. Kristen M. og Hustru Maren, f. Møller; gift 21. Nov. 1924 m. Helga, f. Degnebolig, f. 2. Juni 1904 i Haderslev. Haderslev Sem. 1923; 1. April 1924 Lærer Nørre Kollemorten Privatskole; Formand for Ungdomsforeningen.

ØSTER SNEDE KOMMUNE.



GAMMEL SOLE SKOLE.



Asschenfeldt-Hansen, Hjalmar, Enelærer; f. 3. Sept. 1888 i Sæby; Søn af Pastor C. Asschenfeldt-H. og Hustru Emilie Kirstine, f. Sørensen; gift 4. Jan. 1919 m. Nina, f. Sørensen, f. 15. Sept. 1891 i Tistrup Sogn. Præliminæreks. 1905; Studentereks. 1908; N. Nissum Sem. 1911; 1914 Lærer Tvis Skole; 1917 Lyngby, Løkken; 1921 Tunø; 1925 Enelærer Gl. Sole Skole.



KRAGELUND SKOLE.



Jensen, Jacob Christian, Førstelærer; f. 10. April 1880 i Hellevad Sogn; Søn af Landpostbud, Husmand Niels J. og Hustru Mariane, f. Søren-

sen; gift 30. Aug. 1909 m. Marie, f. Søgaard, f. 24. Juni 1888 i Ødsted, Vejle. Ranum Sem. 1906; forsk. Feriekursus; 1906 Enelærer Skjoldbjerg; 1909 Munksjørup Skole; 1916 Uth Skole; 1. Jan. 1922 Førstelærer Kragelund Skole; Kommunalrevisor i 3 Aar.

Laursen, Karen, f. Lebech, Frue. Forskolelærerinde; f. 7. Dec. 1892 i Solskov, Øster Snede Sogn; Datter af Grdj. Josias L. og Hustru Mariane, f. Olsen; gift 26. April 1929 m. Aage L., f. 11. Juli 1895 i Kirkeby, Hornstrup Sogn. Horsens Sem. 1913; Aarsk. 1913—14; 22. Marts 1922 Forskolelærerinde Kragelund Forskole; Medl. af Værgeraadet.

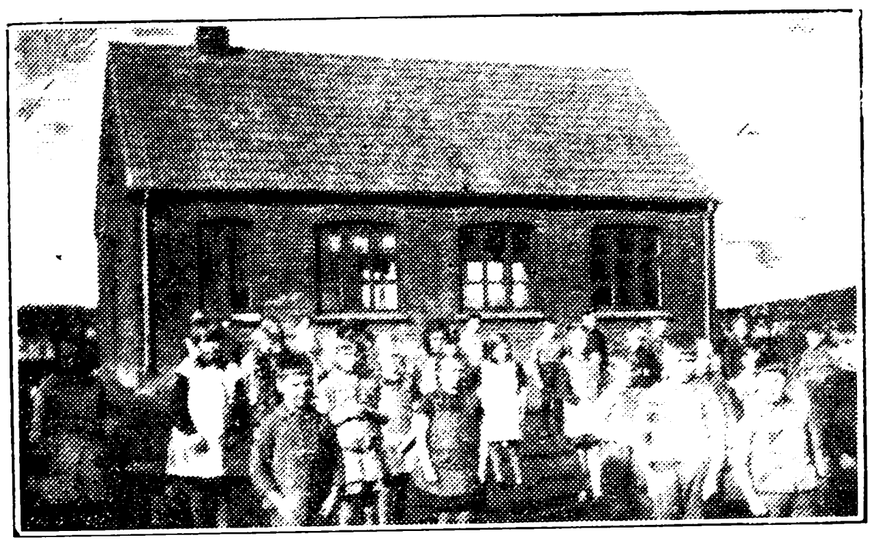

BØGBALLE PRIVATSKOLE, OPFØRT 1911.



Rasmussen, Rasmus, Lærer; f. 16. Febr. 1893 i Hedensted Sogn; Søn af Husmand Søren R. og Hustru Maren, f. Sørensen; gift 28. Juli 1920 m. Ane Kathrine, f. Hansen, f. 30. April 1892 i Øster Snede Sogn. 1915 Lærer Bøgballe Privatskole; Medl. af Menighedsraadet; Medl. af Bestyrelsen for Sygeplejeforeningen.

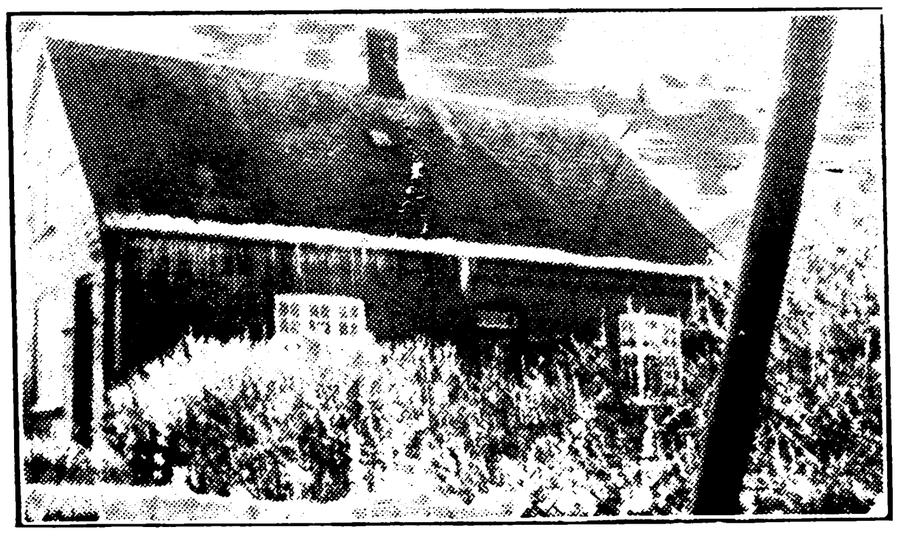

GAMMEL SOLE PRIVATSKOLE.

Nicolajsen, Peder Nielsen, Privatskolelærer; f. 3. Febr. 1886 i Kragelund; Søn af Boelsmand Niels N. og Hustru Sørine, f. Pedersen; gift 22. Sept. 1910 m. Kirstine, f. Sørensen, f. 12. Sept. 1890 i Kragelund. 1910 Lærer Gl. Sole Privatskole; Medl. af Øster Snede Menighedsraad.



Bjerge, Anne, Frk., Privatskolelærerinde; f. 1. Nov. 1886 i Husby; Datter af Grdj. Niels Jeppesen B. og Hustru Ane Marie, f. Justesen. 1917 Lærerinde Søndervig Kommuneskole; 22. Maj 1923 Gl. Sole Privatskole; Formand for K. F. U. K. og Medl. af Bestyrelsen siden 1925.

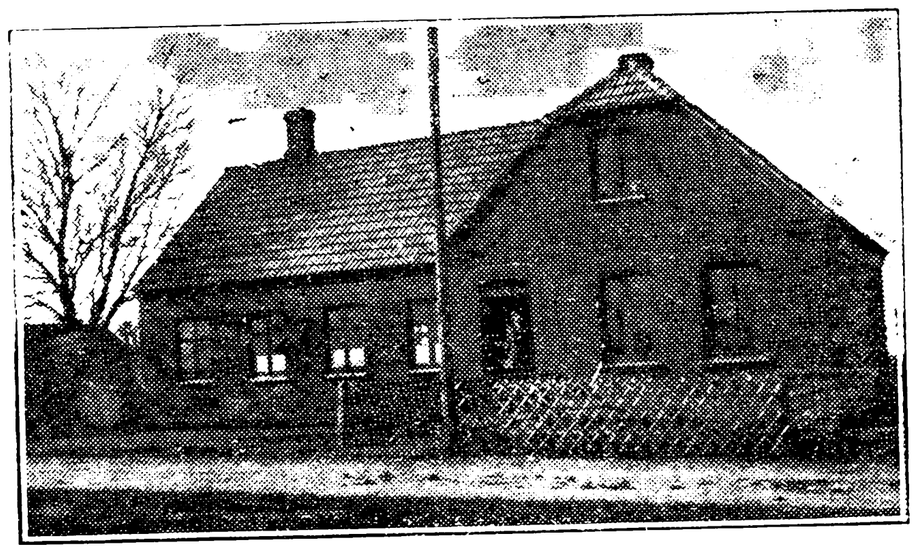

KRAGELUND FÆLLED PRIVATSKOLE, OPFØRT 1895.



Christensen, Therkel, Lærer; f. 21. Dec. 1903 i Øster Snede Sogn; Søn af Grdj. Mads Th. C. og Hustru Ane Marie, f. Nielsen. N. Nissum Sem. 1929; Feriekursus; 13. Juli 1931 Lærer Kragelund Fælled Privatskole.

KRAGELUND PRIVATSKOLE.

Jensen, M., Frue, Lærerinde; Kragelund Privatskole.

ØSTER STARUP KOMMUNE.

AAGAARD SKOLE.

Jark, Jørgen, Førstelærer; f. 12. Jan. 1896 i Skanderup Sogn; Søn af Pedel F. Chr. J. og Hustru Frederikke, f. Kristiansen; gift 14. Maj 1925 m. Clara Kirstine, f. Helgesen, f. 20. Sept. 1890 i Sunds Sogn. Gedved Sem. 1919; 1. Nov.

1920 Vinterlærer Føvling pr. Holsted; 1921—23: Vinterlærer V. Nebel Skole pr. Dybvadbro og forsk. Vikariater; Maj 1924 Vikar Aagaard Skole; Førstelærer smstds.; Medl. af Menighedsraadet i Ø. Starup Sogn 1926—30; Medarbejder v. flere Blade.



Stougaard, Kristiane, Frk., Forskolelærerinde; f. 6. Dec. 1893 i Øls; Datter af Grdj. Christen S. og Hustru Nielsine, f. Johansen. Th. Langs Forskolesem. 1916; flere Kursus i Gymnastik; 1919 Forskolelærerinde Hundstrup Skole; 1922 Aagaard Skole; Tilsyn med Plejebørn.

BRAKKER SKOLE.

Stenstrøm, K. K. V. P., Førstelærer; f. 5. Dec. 1889. Odense Sem. 1913; Førstelærer Brakker Skole.

Christensen, E., Frk., Forskolelærerinde; f. 8. Okt. 1893. Vejle Forskolesem. 1922; Forskolelærerinde Brakker Skole.

FREDSTED SKOLE.

Pedersen, Jørgen, Enelærer; f. 29. Okt. 1898 i Tjerrild, Randers Amt; Søn af Boelsmand Marius P.; gift 17. Aug. 1927 m. Karen, f. Knudsen, f. 24. Febr. 1898 i Bjært v. Vinderup. Jelling Sem 1922; Tillægspr. i Engelsk og Tysk; Aarsk.; Faglærereks. i Engelsk; 1. Okt. 1923 Tredielærer Lunderskov; 1. Juli 1924 Enelærer Faarbæk; 1. Juni 1928 Fredsted Skole. Litt. Arb.: Børnebøgerne »Sønnerne fra Hov« og »Et Ufreds-Aar«.

ØSTER STARUP SKOLE.

Rebsdorf, M., Førstelærer; f. 2. April 1894. Vordingborg Sem. 1925; Førstelærer Øster Starup Skole.

Henriksen, A. M., Frk., Forskolelærerinde; f. 5. Aug. 1898. Th. Langs Forskolesem. 1921; Forskolelærerinde Øster Starup Skole.

AAGAARD FRISKOLE.

Støvring, Thorvald, Skolebestyrer; f. 29. Sept. 1890 i Ø. Svenstrup; Søn af Friskolelærer Poul S. og Hustru Trine, f. Pedersen; gift 30. Marts 1930 m. Kirstine, f. Petersen, f. 31. Dec. 1907 i V. Nebel. Silkeborg Sem. 1913; Kursus paa Askov Højskole; 1913 Lærer Vredsted Højskole; 1916 Skolebestyrer Aagaard Friskole; Medl. af Sogneraadet i Starup Kommune.



Bjerregaard, Petra Dorthea, Frk., Lærerinde; f. 15. Maj 1905 i Stauning, Ringkøbing Amt; Datter af Grdj. Jens B. (død) og Hustru Anna Marie, f. Kudahl. Silkeborg Sem. 1930; Kursus paa Ollerup Gymnastikhøjskole; Aarsk. i Gymnastik 1933—34; 2. Sept. 1930 Hjælpelærerinde Sdr. Sejerslev Skole; 1. Nov. 1930 Lærerinde Aagaard Friskole.

RIBE AMT.

ESBJERG KOMMUNE.

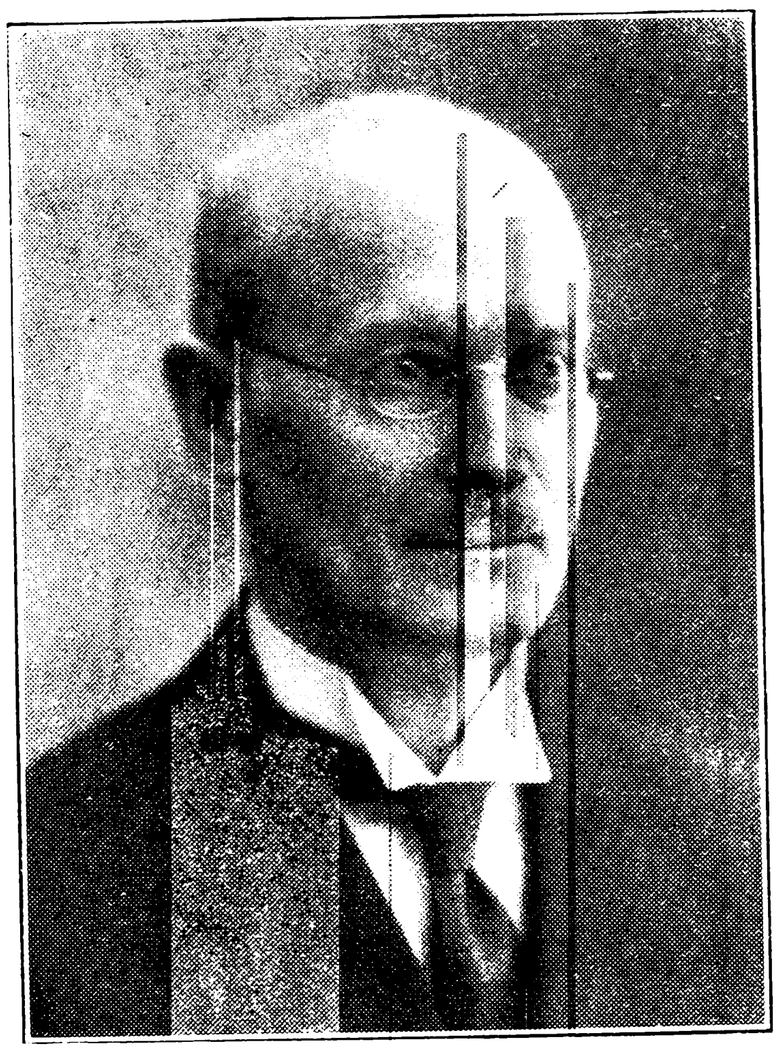

J. C. HARTELIUS,
Skoledirektør.

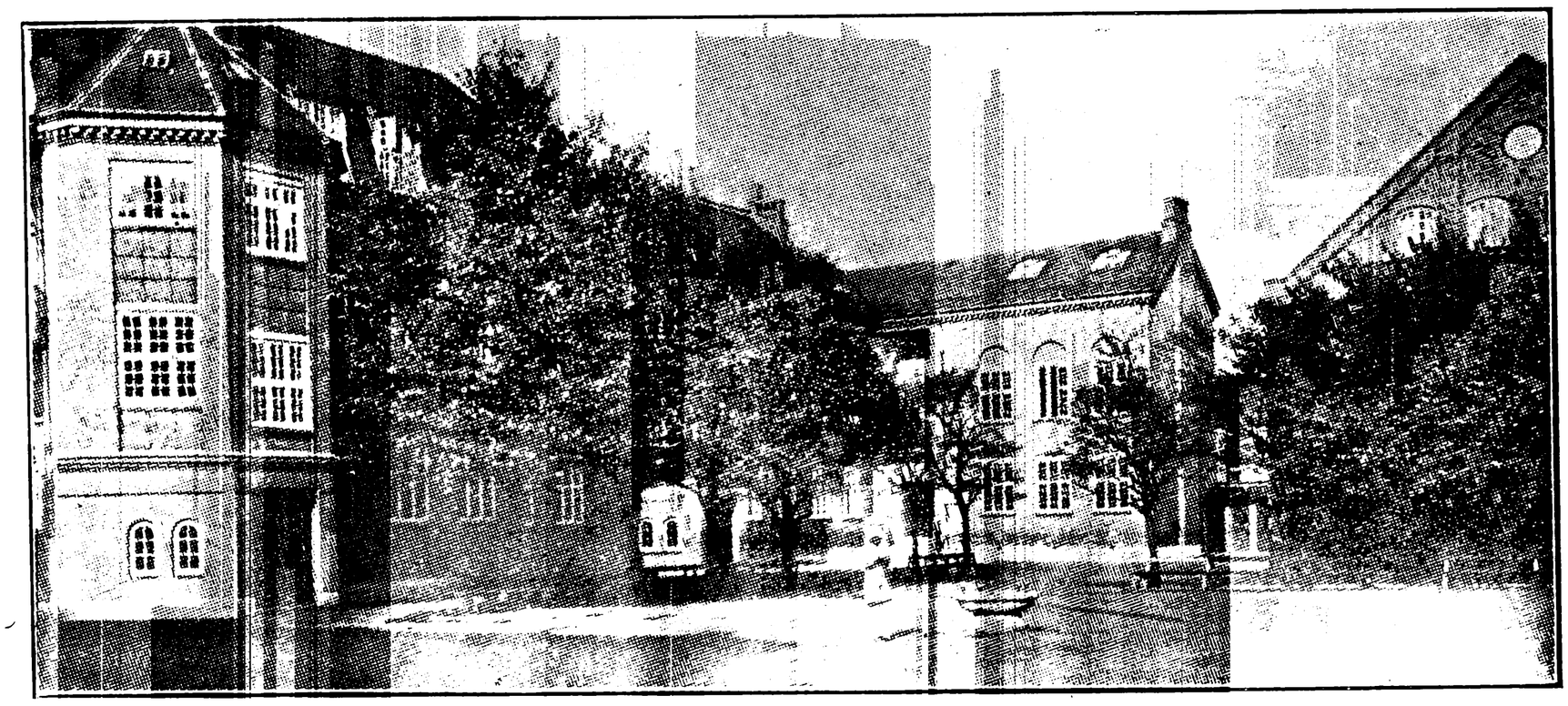

KOMMUNESKOLEN I DANMARKSGADE.

Langvad, Valdemar, Overlærer; f. 5. Juni 1875 i Esbjerg; Søn af Overlærer N. K. L. (død) og Hustru Laura, f. Schmidt; gift 1. Gang 1905 m. Emilie, f. Ring Andersen (død 1915); gift 2. Gang 1922 m. Rasmine, f. Eriksen, f. i Gelsted. Jelling Sem. 1895; Aarsk. i Matematik og Fysik; korte Kursus; 1896 Vikar Svendborg Kommuneskole; 1901 Vinterlærer Esbjerg komm. Skolev.; Skolen i Danmarksgade; 1905 Lærer smstds.; 1929 Overlærer smstds.; tidl. Kredsformand for Danmarks Lærerforening, Esbjerg-Kredsen.

Sørensen, Laurs Thomassen, Viceinspektør; f. 14. Maj 1884 i Amstrup, Hvorslev Sogn; Søn af Grdj. Kristen S. og Hustru Elle, f. Laursen; gift 31. Okt. 1912 m. Anna, f. Christensen, f. 18. Dec. 1884 i Nyborg. Odense Sem. 1908; Statens Kursus i Dansk, Svensk, Naturhistorie og Kemi; 1908—10: Vikar Gerning, Nørre Dalby og Nordby, Fanø; 1. April 1910 Esbjerg komm. Skolev.; 1. Dec. 1911 kst. Lærer smstds.; 1. Dec. 1912 fast ansat smstds.; 1. Sept. 1929 Viceinspektør smstds.; Skolen i Danmarksgade.

Bjørndal, Caroline, Frk., Kommunelærerinde; f. 4. Dec. 1867 i Grønning Skole v. Skive; Datter af Lærer Chr. B. (død) og Hustru Cecilie, f. Møller. Th. Langs Forskolesem. 1896; Kursus i Gymnastik i Finland, Norge og Danmark; Nov. 1896 Privatlærerinde v. K. Petersens Privatskole, Esbjerg; 1898 Lærerinde Esbjerg komm. Skolev.; Skolen i Danmarksgade; Gymnastiklærerinde.



Bonde, Kirstine Poulsen, Frk., Kommunelærerinde; f. 25. Okt. 1884 i Svenstrup pr. Hammel; Datter af Grdmd. Poul B. og Hustru Dorthea, f. Petersen. Th. Langs Sem. 1907; forsk. Kursus; Aarsk.; 22. Aug. 1907 Vikar Esbjerg komm. Skolev.; 1908 Timelærerinde smstds.; 20. Juli 1911 fast ansat smstds.; Skolen i Danmarksgade.

Brandt, H. R., Kommunelærer; f. 26. Marts 1891. Skaarup Sem. 1915; Aarsk.; Lærer Esbjerg komm. Skolev.; Skolen i Danmarksgade.

v. Bülow, Th., Frue, Kommunelærerinde; f. 21. Dec. 1879. Silkeborg Sem. 1904; Aarsk.; Studierejser; Lærerinde Esbjerg komm. Skolev.; Skolen i Danmarksgade.

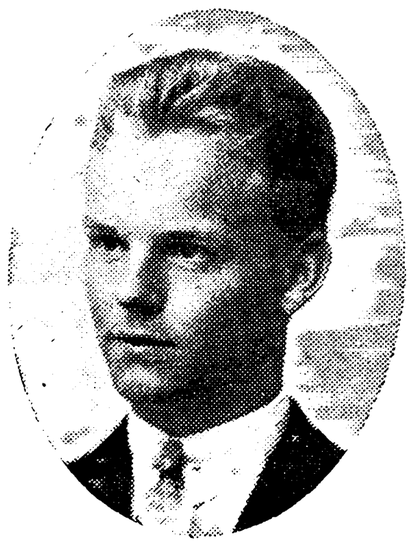

Christensen, Thomas, Kommunelærer; f. 11. Sept. 1905 i Vejrup; Søn af Landmand Chr. J. C. og Hustru Johanne, f. Christensen. Tønder Sem. 1927; Student fra Universitetet 1931; cand. phil. 1933; 1. Nov. 1927 Vinterlærer Aastrup Skole; 1. April 1928 Vikar Esbjerg komm. Skolev.; 1. Febr. 1929 Timelærer smstds.; 1. Jan. 1931 fast ansat smstds.; Skolen i Danmarksgade.

Dall, Jørgen, Kommunelærer; f. 5. Okt. 1900 i Hygum, Haderslev Amt; Søn af Malermester H. D. og Hustru Marie, f. Petersen; gift 18. Juli 1928 m. Marie Elisabeth, f. Madsen, f. i Vetterslev. Præliminæreks. 1921; Haslev Sem. 1925; Feriekursus 1927; nyspr. Studentereks. 1931; 1. —31. Juli 1925 Vikar Alleshave Skole; 6. Sept. 1926 Hørning Skole; 1. Nov. 1926 Vinterlærer Aastrup Skole; 1. April 1927 fast Vikar Esbjerg komm. Skolev.; 1. Nov. 1930 fast ansat smstds.; Skolen i Danmarksgade.



Frank, Karen Johanne, Frk., Kommunelærerinde; f. 27. Dec. 1875 i Klovgaard Sogn; Datter af Husmand Erik Chr. Fr. Jensen og Hustru Caroline Sophie, f. Frank. Forskolelærerindeeks. 1898; Th. Langs Sem. 1908; flere Kursus i Tegning og Tysk; Aarsk. i Engelsk, Svensk og Pædagogik; Studierejser til Udlandet; Stipendierejse til Sverige; 23. Nov. 1898 Vikar Esbjerg komm. Skolev.; Timelærerinde smstds.; 1. Marts 1903 fast ansat smstds.; Skolen i Danmarksgade; tidl. Formand for Lærerindernes Missionsforening; tidl. Medl. af Bestyrelsen for Esbjerg Lærerforening.

Hald, Margrete Pedersen, Frk., Kommunelærerinde; f. 28. Marts 1896 i N. Nissum; Datter af Grosserer Christian Pedersen H. og Hustru Sidsel Marie, f. Seiberg. N. Zahles Sem. 1924; Handelsskoleeks. m. Sprog; forsk. Kursus; Tyskkursus i Jena; 30. Maj 1924 Vikar Esbjerg komm. Skolev.; 1. Okt. 1924 fast Vikar smstds.; 1. Marts 1927 Timelærerinde smstds.; 1. Maj 1929 fast ansat smstds.; 1. April 1933 Skolen i Danmarksgade.



Heidemann, Vilhelmine Frederikke, Frk., Kommunelærerinde; f. 7. Juni 1895 i Hjørring; Datter af Maskinfabrikant A. F. H. og Hustru Martine, f. Svendsen. Hjørring Sem. 1917; Aarsk. i Dansk, Svensk, Tysk, Engelsk, Retorik og Historie; Svømmelærerindeeks. 1920; 1917—19 Lærerinde Aarhus private Realskole; 1920 Esbjerg komm. Skolev.; Skolen i Danmarksgade.

Jacobsen, Henry Hans, Lærer; f. 2. Okt. 1910 i Tjæreborg; Søn af Tømrer Peter J. (død) og Hustru Kirstine, f. Laugesen; gift 26. Nov. 1932 m. Edith, f. Lauridsen, f. 26. Juni 1911 i Esbjerg.



Tønder Sem. 1932; cand. phil.; 15. Aug. 1932 Vikar Esbjerg komm. Skolev.; Skolen i Danmarksgade; 1. Marts 1933 Timelærer smstds.

Juul, J. C., Kommunelærer; f. 19. Jan. 1885. Vordingborg Sem. 1911; Kursus; Lærer Esbjerg komm. Skolev.; Skolen i Danmarksgade.



Jørgensen, Aage Højholt, Kommunelærer; f. 14. Maj 1886 i »Georgsminde«, Gjesing Sogn; Søn af Grdj. R. N. J. og Hustru Karoline, f. Højholt; gift 16. April 1926 m. Ragna, f. Thomsen, f. 30. Sept. 1902 i Sindal. Silkeborg Sem. 1909; Bogholderikursus; Kursus i Svensk; Aarsk. i Geologi, Botanik, Zoologi, Fysik og Kemi; 1. Sept. 1909 Lærer Holsteinsminde Opdragelsesanstalt, pr. Fuglebjerg; 15. Okt. 1910 Timelærer Ribe komm. Skolev.; 18. Marts 1911 Vikar Esbjerg komm. Skolev.; 1. Jan. 1912 Timelærer smstds.; 1. Nov. 1912 kst. Lærer smstds.; 1. Nov. 1913 fast ansat smstds.; Skolen i Danmarksgade; Lærer v. Esbjerg Handelsskole siden 1920; Medl. af Esbjerg Kunstforenings Bestyrelse.

Kold-Pedersen, Johannes, Lærer; f. 29. Nov. 1899 i Aaby v. Aarhus; Søn af Grdj. P. L. Petersen og Hustru Marie, f. Kold. Realeks. 1916; ansat i den danske Andelsbank 1916—24; Askov Højskole 1923—24; Korrespondenteks. i Engelsk 1927; Tillægseks. i Engelsk 1929; Silkeborg Sem. 1931; 1. Sept. 1931—1. Aug. 1932 Lærer Ask Højskole; 1. Marts 1933 Vikar Ulbølle Kommuneskole; 1. April 1933 Aarsvikar Esbjerg komm. Skolev.

Kragh, Peter Chr. Thomsen, Kommunelærer; f. 11. Okt. 1894 i Harridslev; Søn af Karetmager Chr. K. og Hustru Petrea, f. Thomsen; gift 15. Maj 1921 m. Anna Sofie, f. Sønderskov, f. 1. April 1898 i Silkeborg. Silkeborg Sem. 1915; forsk. Kursus i Gymnastik, Regning og Matematik; Nov. 1915 Vinterlærer Ulfborg Kommuneskole; 1. Maj 1916 Lærer Odder Friskole; 1. Aug. 1919 Jydsk Læreranstalt; 1. Dec. 1919 Esbjerg komm. Skolev.; Skolen i Danmarksgade; Lærer v. Esbjerg Handelsskole; Lærer v. Esbjerg Gymnastikforening.

Ladegaard, J. A., Kommunelærer; f. 13. Aug. 1882. Jelling Sem. 1903; Aarsk.; korte Kursus; Studierejser; Lærer Esbjerg komm. Skolev.; Skolen i Danmarksgade.

Larsen, F. J. A., Kommunelærer; f. 13. Juli 1877. Jonstrup Sem. 1898; Lærer Esbjerg komm. Skolev.; Skolen i Danmarksgade.

Larsen, Marie Christine, Frk., Kommunelærerinde; f. 5. Juni 1899 i Hillerød; Datter af Overpostbud Jørgen L. og Hustru Hansine, f. Sørensen. Haslev Sem. 1920; korte Kursus i Tysk, Svensk, Haandarbejde og Gymnastik; 1920 Lærerinde Frederik VII's Stiftelse, Jægerspris; 1. Sept. 1921 Aarsvikar Esbjerg komm. Skolev.; 1. Maj. 1922 fast Vikar smstds.; 1. Marts 1925 Timelærerinde smstds.; 1. Marts 1927 fast ansat smstds.; Skolen i Danmarksgade.

Lund, Aage Anton Cornelius Vilhelm, Kommunelærer; f. 13. Maj 1881 i Tollerød Skole, Terslev Sogn; Søn af Lærer A. V. L. (død) og Hustru Rosalie, f. Størck; gift 22. Okt. 1909 m. Marie Theresia, f. Zøylner, f. 5. Juni 1876 i Asminderød (død 12. Jan. 1931). Vordingborg Sem. 1903; Aarsk. i Dansk og Engelsk 1905—06; Tillægseks. 1919; 1903—05 Lærer »Himmelbjerggaard« Opdragelsesanstalt; 13. Marts 1907 Vikar Esbjerg komm. Skolev.; 1908 Timelærer smstds.; 1. April 1908 fast ansat smstds.; Skolen i Danmarksgade.



Mortensen, Rasmus, Kommunelærer; f. 28. Juli 1894 i Hjørring; Søn af Overbetjent M. V. M. og Hustru Helene, f. Poulsen; gift 28. Juli 1924 m. Violinistinde Edel, f. Hasbro, f. 3. Aug. 1901 i Fredericia. Hjørring Sem. 1915; Tillægseks. i Tysk og Engelsk 1916; Kursus i Gymnastik, Fransk og Svensk; 1. Sept. 1919 Aarsvikar Esbjerg komm. Skolev.; Skolen i Danmarksgade; 1. Nov. 1920 fast ansat smstds.; Dirigent og Stifter af Esbjerg blandede Sangkor; Dirigent og Stifter af Esbjerg Lærerkor; Medl. af Bestyrelsen for Esbjerg og Omegns Skolescene siden 1927; Kompositioner, bl. a. Skolesange, Korsange; Udgivet Samlingen »9 Smaasange for Børn«, Skandinavisk og Borups Forlag 1932; komponeret en Kantate for Solo, Børnekor, bl. Kor og Orkester til Rørkjærs Skoles Indvielse i Esbjerg 1932.

Nielsen, Karl Christian, Kommunelærer; f. 22. April 1892 i Sindal; Søn af Grdj. Martin N. og Hustru Petra, f. Jensen; gift 10. Aug. 1926 m. Anna, f. Pedersen, f. 11. Juli 1900 i Asaa. Realeks. 1909; Jelling Sem. 1913; Aarskursus 1919—

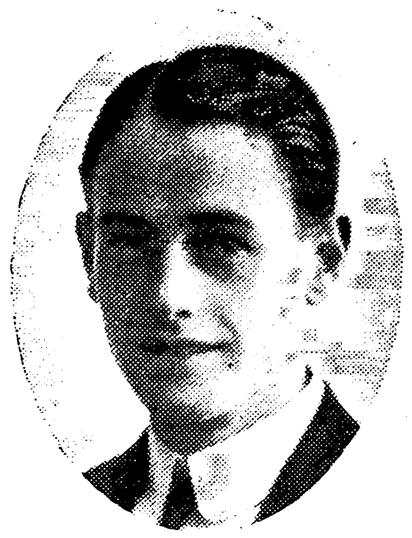

20; 1917 Lærer Esbjerg komm. Skolev.; Skolen i Danmarksgade; Forstander for Esbjerg Handelsskole.

Nyhuus, H., Kommunelærer; f. 14. Febr. 1891. N. Nissum Sem. 1912; forsk. Kursus; Lærer Esbjerg komm. Skolev.; Skolen i Danmarksgade.

Pedersen, Anders Peder, Kommunelærer; f. 19. Sept. 1885 i Hjerm; Søn af Grdj. Søren P. og Hustru Kirstine, f. Madsen Schøler; gift 18. April 1916 m. Lærerinde Katrine, f. Lorck Madsen, f. 27. Febr. 1887 i Esbjerg. Silkeborg Sem. 1909; Sløjdlærereks. 1913; forsk. Kursus; 1909—11 Vikar Vejle komm. Mellem- og Realskole; 1. April 1911 Esbjerg komm. Skolev.; 1. Febr. 1912 kst. Lærer smstds.; 1. Febr. 1913 fast ansat smstds.; Skolen i Danmarksgade; Medl. af Bestyrelsen for Dansk Sløjdlærerforening; Kasserer for Esbjerg og Omegns Skolescene; Redaktør af Medlemsbladet »Dansk Skolesløjd«.

Pedersen, Kathrine, f. Lorck Madsen, Frue, Kommunelærerinde; f. 27. Febr. 1887 i Esbjerg; Datter af Toldkontrollør Jørg. H. Lorck M. og Hustru Kirstine, f. Matthesen; gift 18. April 1916 m. Lærer Anders Peder P., f. 19. Sept. 1885 i Hjerm. Præliminæreks. 1903; N. Zahles Sem. 1909; Kursus i Værneskolen; 1909 Vikar Esbjerg komm. Skolev.; 1. Jan. 1910 Lærerinde i Jamaica (Port Antonio); 1. Sept. 1912 Vikar Esbjerg komm. Skolev.; 1913 Timelærerinde smstds.; 1918 fast ansat smstds.; Skolen i Danmarksgade; Medl. af Bestyrelsen for Dansk Værneskoleforening.



Petersen, Mathias Peter, Kommunelærer; f. 9. Jan. 1894 i Hjarup; Søn af Grdj. Steffen P. og Hustru Anna, f. Clausen; gift 22. Aug. 1920 m. Lærerinde E., f. Mols Petersen, f. 3. Aug. 1895 i Jelling. D. D. R. S. Sem. 1916; Feriekursus; 1916 Lærer Langaa Realskole; 1. Sept. 1919 Esbjerg komm. Skolev.; Skolen i Danmarksgade.

Schou, M., Frk., Kommunelærerinde; f. 3. Nov. 1894. Haslev Sem. 1918; Aarsk.; Statens Skolekøkkenlærerindekursus; Lærerinde Esbjerg komm. Skolev.; Skolen i Danmarksgade.

Thiim, H. C. H., Kommunelærer; f. 18. April 1870. Gedved Sem. 1897; Uddannelse i Sløjd; Lærer Esbjerg komm. Skolev.; Skolen i Danmarksgade.



Thomasen, Th. Eyvind, Kommunelærer; f. 25. Okt. 1906 i Laasby; Søn af Husejer K. T. og Hustru Marie, f. Kragelund; gift 26. Marts 1932 m. Marie, f. Hjuler, f. 1. Dec. 1909 i Laasby. Realeks. 1923; Jelling Sem. 1927; Studentereks. 1930; Sløjdlærereks. 1930 og 33; 1. Marts 1933 Lærer Esbjerg komm. Skolev.; Skolen i Danmarksgade; Lærer i Esperanto siden 1927; Formand for Esperantoforeningen i Esbjerg; Delegeret for U. E. A.



Tornsberg, Frederik Robert, Kommunelærer; f. 1. April 1884 i Vedslet; Søn af Købmand Niels Nielsen T. og Hustru Else Marie, f. Rasmussen. Blaagaards Sem. 1914; 1915—21 Lærer Opdragelsesanstalten Holsteinsminde og Iagttagelseshjemmet »Drengebo« og Ærø Iagttagelseshjem; 1921 Lærer Rønne; 1931 Esbjerg komm. Skolev.; Skolen i Danmarksgade.

Villumsen, J., Kommunelærer; f. 30. Juni 1898. Ranum Sem. 1919; forsk. Kursus; Lærer Esbjerg komm. Skolev.; Skolen i Danmarksgade.



Voldsgaard, Hans Victor, Kommunelærer; f. 23. Febr. 1885 i Værninge; Søn af Grdj. Hans V. og

Hustru Johanne, f. Larsen; gift 29. Okt. 1927 m. Bothilde, f. Nielsen, f. 25. Okt. 1892 i Gørding. Silkeborg Sem. 1913; Aarsk. 1918—19; 1913 Lærer Glamsbjerg Friskole; 1914 Giersings Realskole, Odense; 1919 Esbjerg komm. Skolev.; Skolen i Danmarksgade.

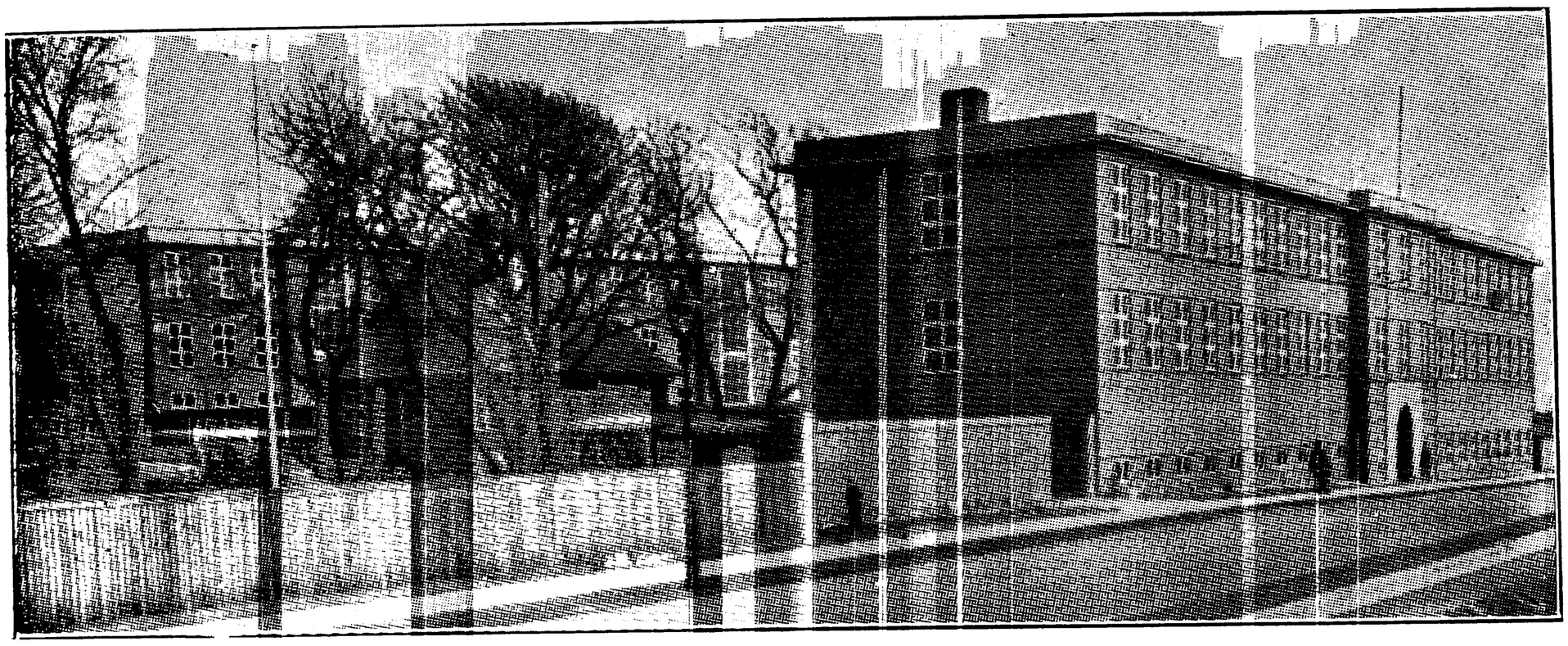

RØRKJÆR SKOLE, OPFØRT 1931.

Jensen, Mads Peder, Overlærer; f. 27. Febr. 1877 i Hee; Søn af Billetsælger og Brevsamler Simon J. og Hustru Johanne, f. Madsen; gift 21. Juli 1908 m. Laura Knudsine, f. Olsen, f. 7. Nov. 1883 i Selsø. Præliminæreks.; Vordingborg Sem. 1900; korte Kursus; Aarsk.; 1. Sept. 1900 Vikar Næstved Kommuneskole; 1. Nov. 1901 Vinterlærer Esbjerg; 1. Maj 1902 Medhjælper v. Flakkebjerg Opdragelsesanstalt; 1. Nov. 1902 Lærer Esbjerg komm. Skolev.; 1. Dec. 1932 Overlærer Rørkjær Skole.

Bøgelund, Thorvald Niels Jensen, Kommunelærer; f. 17. Febr. 1890 i Laven; Søn af Landpostbud Jens Ole Nielsen og Hustru Ingeborg, f. Larsen; gift 2. Nov. 1919 m. Ingeborg, f. Thomsen, f. 13. Okt. 1894 i Hadsund. Silkeborg Sem. 1912; Aarsk. i Dansk, Svensk, Fonetik, Sproghistorie og Religionshistorie; Tillægseks. i Tysk; korte Kursus i Dansk, Engelsk og Geografi; Studierejser; 15. Aug. 1912 Vikar Seminarieskolen, Silkeborg; 1912—13 Vinterlærer Nr. Nebel; 1914 Realskolelærer Hadsten; 1917 Brande; 1. Maj 1919 fast ansat Esbjerg komm. Skolev.; Rørkjær Skole; har skrevet pædagogisk-psykologiske Afhandlinger i »Vor Ungdom«, »Folkeskolen« og »Ugeskrift for Læger«.



Dalhøj, P. Anton R., Kommunelærer; f. 11. Marts 1882 i Klinte, Bogense; Søn af Grdj. R. R. D. og Hustru Karen, f. Andersen; gift 1927 m. Anny, f. Sørensen, f. 21. Dec. 1905 i Augustenborg. Gedved Sem. 1904; Aarsk. i Kbhvn. 1909—10; Aarsk. i Amerika 1911—12; Sprogkursus og Studierejser i Udlandet; 1905 Andenlærer Vesterby, Fejø; 1907 Enelærer Gunderup, Hjørring; 1911—12 Højskolelærer i Iowa, U. S. A.; 1914 Førstelærer Birkum, Odense; 1918 Lærer Mellem- og Realskolerne i Esbjerg — nu Rørkjær Skole.

Enkegaard, Laura, Frk., Lærerinde; f. 27. Juni 1907 i Esbjerg; Datter af pens. Lærer Rasmus E. og Hustru Isa, f. Langvad. Realeks.; Ribe Sem. 1930; Skrivekursus; Kursus i Smaabørnsundervisning; 1. Juli 1930 Vikar Esbjerg komm. Skolev.; 1. Marts 1933 Timelærerinde smstds.; Rørkjær Skole.

Friborg, Sofus Nielsen, Kommunelærer; f. 9. Febr. 1899 i Uldum; Søn af Landpostbud Niels Nielsen F. og Hustru Ane Mette, f. Sørensen; gift 3. Okt. 1926 m. Inger, f. Mølbach Kristensen, f. 24. Juli 1902 i Askov. Silkeborg Sem. 1925; Tillægseks. i Tysk; Aarsk.; 1. Okt. 1926 Andenlærer Horne Skole pr. Tistrup; 1. Jan. 1930 Esbjerg komm. Skolev.; Rørkjær Skole.

Hedegaard Christensen, Jens Jørgen, Lærer; f. 30. Okt. 1908 i Thorstrup Sogn v. Varde; Søn af Arkivbetjent Jens Carl C. og Hustru Marie, f. Lauridsen. Ranum Sem. 1930; nysprogl. Student; Tillægsprøve i Engelsk og Fransk; Skrivekursus; 1. Nov. 1930 Vikar Lindeballe; 1. April 1931 fast Vikar Esbjerg komm. Skolev.; 1. Jan. 1933 Timelærer smstds.; Rørkjær Skole.

Hillerup Jørgensen, Viggo Holst, Kommunelærer; f. 21. Nov. 1886 i Odense; Søn af Sygehusinspektør Søren Hillerup J. og Hustru Wilhelmine, f. Holst; gift 6. Dec. 1908 m. Cora Elisabeth, f. Schmidt, f. 12. Jan. 1889 i Ribe. IV Kl.



Hovedeks.; Ribe Sem. 1907; Kursus i Gymnastik, Lege, Sløjd og Tegning; Aug. 1907 Lærer Faaborg Realskole; 1908 Vikar Ringkøbing komm. Skolev.; 1909 Timelærer smstds.; 1913 Esbjerg komm. Skolev.; 1917 fast ansat smstds.; Rørkjær Skole.

Holmberg, Janne Magnus Paul, Lærer; f. 20. Aug. 1909 i Nykøping, Sverige; Søn af Skræddер Josef H. og Hustru Eva, f. Johansson. Blaagaards Sem. 1931; 1. April 1932 Vikar Esbjerg komm. Skolev.; 1. Febr. 1934 Timelærer smstds.; Rørkjær Skole.



Holt Jensen, Søren, Kommunelærer; f. 12. Jan. 1895 i Aalum, Viborg Amt; Søn af Husmand Søren Holt J. og Hustru Maren, f. Nielsdatter; gift 15. Okt. 1918 m. Hansine Laurine, f. Hansen, f. 14. Sept. 1893 i Rostrup, Gadbjerg Sogn. Jelling Sem. 1916; Kursus; Aug. 1918 Lærer Ryomgaard Realskole; 1920 Aalbæk Privatskole; 1922 Esbjerg komm. Skolev.; Rørkjær Skole.

Jensen, Signe, Frk., Kommunelærerinde; f. 11. Nov. 1895 i Esbjerg; Datter af Købmand J. Chr. J. og Hustru Marie Dorthe Elisabeth, f. Christensen. Odense Sem. 1922; Kursus i Gymnastik, Sang, Svømning, Tegning og Kridttegning; 1. Febr. 1923 Vikar Hjortø Skole; 1923 Lærerinde Grindsted Realskole; 11. Nov. 1926 Vikar Esbjerg komm. Skolev.; 1. Sept. 1930 Timelærerinde smstds.; 1. Okt. 1932 fast ansat smstds.; Rørkjær Skole; Medl. af Bestyrelsen for Esbjerg Lærerforening.

Jessen, Peter, Kommunelærer; f. 2. Okt. 1904 i Lundtofte, Sønderjyll.; Søn af Landmand Jørgen J. og Hustru Meta Marie, f. Clausen. Gedved Sem. 1925; forsk. Kursus; 8. Sept. 1925 Vikar Næstved komm. Skolev.; 1. Nov. 1925 Lærer Ølgod Efterskole; 1. April 1926 fast Vikar Esbjerg komm. Skolev.; 1927 Timelærer smstds.; 1930 fast ansat smstds.; Rørkjær Skole; Kasserer for Sønderjydsk Forening for Esbjerg og Omegn; Sekretær for Esbjerg Lærerforening.



Jørgensen, Arne, Kommunelærer; f. 17. Maj 1901 i Esby, Helgenæs; Søn af Førstelærer A. J. og Hustru Ane Kirstine, f. Christensen; gift 4. Juni 1930 m. Anna B., f. Lund, f. 16. Nov. 1900 i Kbhvn.; Jelling Sem. 1929; uddannet v. Bankvæsenet; 1. Febr. 1930 Vikar Esbjerg komm. Skolev.; 1. April 1931 Timelærer smstds.; 1. Marts 1933 fast ansat smstds.; Rørkjær Skole; Medl. af Bestyrelsen for Esbjerg og Omegns Brugsforening; ansat i Den danske Andelsbank som Bankassistent 1916—25.

Kiilerich, Inger Marie Fager, Frk., Kommunelærerinde; f. 8. Okt. 1897 i Roskilde; Datter af Øjenlæge A. R. B. K. og Hustru Augusta M., f. Benthin. Aarhus Sem. 1918; Skolekøkkenlærerinde; 1918 Lærerinde Aarhus priv. Pigeskole; 1920 Vikar Esbjerg komm. Skolev.; 1921 Timelærerinde smstds.; 1923 fast ansat smstds.; Rørkjær Skole.



Korsholm, Ellen, Frk., Lærerinde; f. 4. Nov. 1901 i Rindum, Ringkøbing Amt; Datter af Snedker Jesper K. og Hustru Ane Kristine, f. Enevoldsen. N. Nissum Sem. 1926; Kursus i Haandarbejde og Kridttegning; Aarsk.; 1926 Vinterlærerinde Hemmet Skole; 1931 Aarsvikar Esbjerg

komm. Skolev.; 1933 Timelærerinde smstds.; Rørkjær Skole.

Land, Sigurd, Kommunelærer; f. 20. April 1893 i Skader; Søn af Arbmd. Jens Nielsen og Hustru Marie Annette, f. Hansen; gift 11. Dec. 1921 m. Agnes Ulrikka, f. Bengaard, f. 1. Sept. 1892 i Esbjerg; D. D. R. S. Sem. 1914; Kursus i Tysk, Matematik, Fysik og Kemi; 1. Aug. 1914 Realskolelærer Frederikssund priv. Realskole; 1. April 1919 Lærer Esbjerg komm. Skolev.; Rørkjær Skole; Medl. af Bestyrelsen for »Børnenes Vel« siden 1925.

Larsen, M., Frue, Kommunelærerinde; f. 22. Nov. 1877. Ribe Sem. 1903; Lærerinde Esbjerg komm. Skolev.; Rørkjær Skole.



Lauritsen, Anna Christiane, Frk., Kommunelærerinde; f. 1. Okt. 1902 i Esbjerg; Datter af Vaadbinder M. P. L. og Hustru Birthe Christine, f. Jepsen. N. Zahles Sem. 1929; Tillægseks. i Engelsk og Tysk; flere korte Kursus; 1. Juli 1933 Lærerinde Esbjerg komm. Skolev.; Rørkjær Skole.



Pedersen, Aksel Valther, Lærer; f. 21. Juli 1910 i Svendborg; Søn af Maskinmester Valdemar P. og Hustru Vilhelmine, f. Knudsen. Skaarup Sem. 1931; nyspr. Studentereks.; Gymnastikkursus paa Ollerup Gymnastikhøjskole; 24. Okt. 1932 Vikar Hedehusene Centralskole; 24. Nov. 1932 Svendborg; 1. April 1933 fast Vikar Esbjerg komm. Skolev.; Rørkjær Skole.

Rosenkilde, Inger A., Frk., Lærerinde; f. 16. Aug. 1907. N. Zahles Sem. 1930; Artium; fast Vikar Esbjerg komm. Skolev.; Rørkjær Skole; 1. Marts 1933 Timelærerinde smstds.

Sørensen, Søren Peter, Kommunelærer; f. 25. Juni 1898 i Vedslet; Søn af Lærer Søren Peter S. og Hustru Marie, f. Jacobsen; gift 9. April 1927 m. Petrea Kathrine, f. Olesen, f. 18. Aug. 1899 i Kastbjerg. Alm. Forberedelseseks.; Gedved Sem. 1923; 1. April 1928 Lærer Esbjerg komm. Skolev.; Rørkjær Skole.



Vilsgaard, Mads, Kommunelærer; f. 22. Marts 1885 i Rødding v. Skive; Søn af Grdj. og Sognefoged Lavrs Lavrsen og Hustru Ane Marie, f. Christensen; gift 17. Okt. 1914 m. Katrine, f. Jensen Hvam, f. 14. Juli 1888 i Lemming v. Silkeborg. Præliminæreks. fra Universitetet 1903; Silkeborg Sem. 1907; Aarsk. i Naturfagene 1911 og 12; Kursus i Engelsk 1916—17—18; Kursus i Dansk 1920—21; Kursus i Naturhistorie 1931; Handelsskoleuddannelse; Sløjdlærerkursus; 1907—08 Huslærer og videnskabelig Medhjælper v. den danske Biologiske Station paa Disko, Grønland; 1908 Andenlærer Roslev Kommuneskole; 1. April 1914 Lærer Esbjerg komm. Skolev.; Rørkjær Skole; Lærer v. Esbjerg Handelsskole siden 1918; Forstander for Esbjerg Aftenskole siden 1918; Udgiver af Skemaer til Slægtstavler; Forfatter og Udgiver af et Repetitionsudtog i Handelslære; har i mange Aar beskæftiget sig med Slægtsstudier.

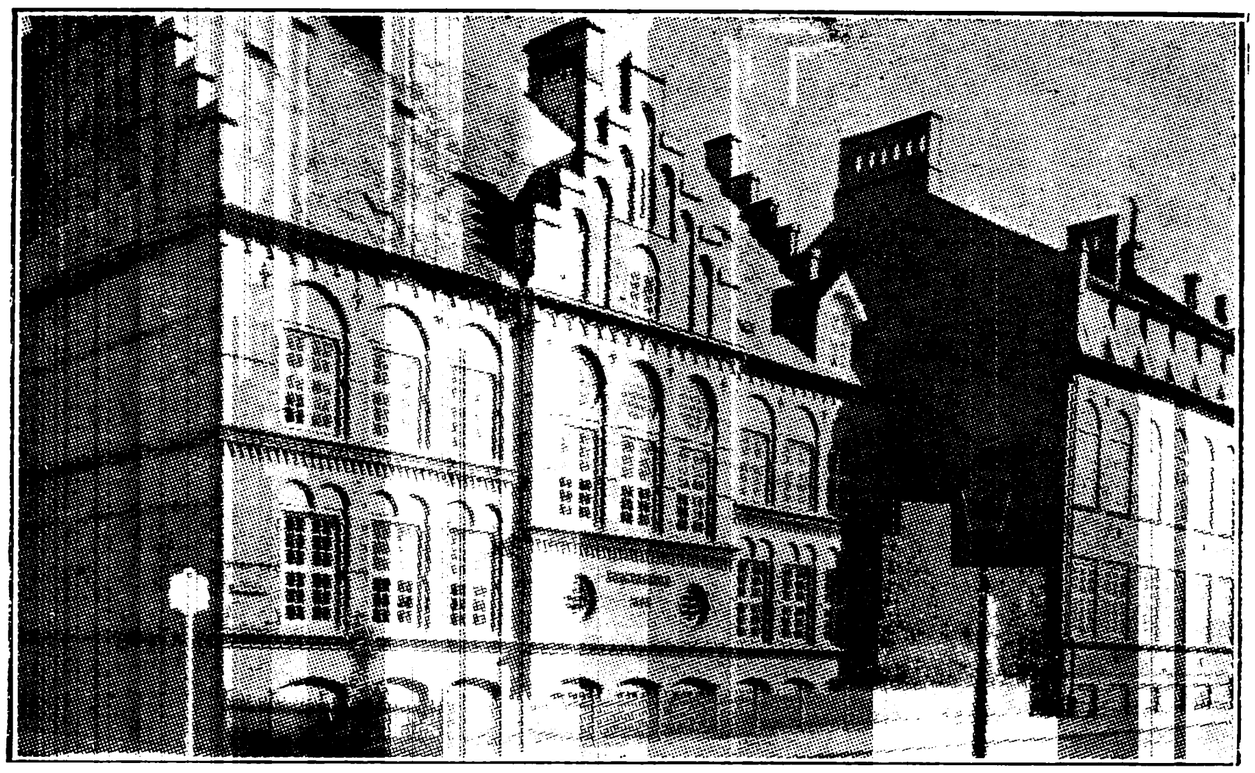

KOMMUNESKOLEN I SPANGSBERGGADE, OPFØRT 1896 OG 1912.

Ganderup, Jørgen Hansen, Viceinspektør; f. 11. Jan. 1871 i Faaborg v. Varde; Søn af Husmand Hans G. og Hustru Bodil, f. Møller; gift 10. April 1900 m. Ingeborg, f. Jørgensen, f. 2. April 1877 i Brenderup, Fyn. Gedved Sem. 1893. 1. Nov. 1889 Vinterlærer Esbjerg komm. Skolev.; Nov. 1893 Lærer smstds.; 1921 Viceinspektør smstds.; Skolen i Spangsberggade.



Andersen, Jacob, Kommunelærer; f. 9. Juni 1898 i Højer pr. Vejle; Søn af Lærer J. J. A. og Hustru Kirstine, f. Hansen; gift 24. April 1925 m. Hansigne, f. Laursen, f. i Braaby v. Sorø. Realeks.; Jelling Sem. 1920; Tillægseks. i Tysk og Engelsk; Svømmelærereks.; Okt. 1920 Vikar Gauerslund Skole; 1. Jan. 1921 Smidstrup Skole; 2. Nov. 1921 Esbjerg komm. Skolev.; 1. Juli 1922 Timelærer smstds.; 1. Nov. 1925 fast ansat smstds.; Skolen i Spangsberggade.

Bruun, K. M., Kommunelærer; f. 7. Dec. 1903. Odense Sem. 1928; Aarsk.; Lærer Esbjerg komm. Skolev.; Skolen i Spangsberggade.

Dige, Øjvind, Lærer; f. 7. Maj 1907 i Bække; Søn af Førstelærer Jens D. og Hustru Maja, f. Gundesen; gift 19. Nov. 1933 m. Kirsten, f. Petersen, f. 26. Marts 1909 i Fredericia. Studentereks. 1926; cand. phil. 1927; Haderslev Sem. 1932; 1. Sept. 1932 Vikar Esbjerg komm. Skolev.; 1.



Marts 1933 Timelærer smstds.; Skolen i Spangsberggade.



Gernhammer, Maria, f. Malthasen, Frue, Kommunelærerinde; f. 20. Juni 1893 i Sørring pr. Toustrup; Datter af Grdj. Jens Peter M. og Hustru Abelone Karoline, f. Kristensen; gift 1. Dec. 1921 m. Rasmus Vilhelm G., f. 6. April 1900 i Skannerup pr. Gjern. Th. Langs Sem. 1917; 1. Aug. 1917 Lærerinde Nykøbing M. Realskole; 1. April 1920 Timelærerinde Esbjerg komm. Skolev.; 1. Nov. 1921 fast ansat smstds.; Skolen i Spangsberggade.

Holm, A. M. B., Frk., Kommunelærerinde; f. 5. Dec. 1865. N. Zahles Sem. 1897; Lærerinde

Esbjerg komm. Skolev.; Skolen i Spangsberggade.



Jensen, Karen Marie, f. Risum, Frue, Kommunelærerinde; f. 29. Jan. 1880 i Ulfborg; Datter af Grdj. Willads Jensen R. og Hustru Ane Kirstine, f. Madsen; gift 22. Okt. 1921 m. Købmd. Jeppe J., f. 24. Febr. 1886 i Søndre Nissum. Silkeborg Sem. 1910; Aarsk. 1912—13; Kursus i Gymnastik 1914—15; 1. Juli 1910 Lærerinde Nørre Aaby Realskole; 1. Juli 1912 Timelærerinde Skive komm. Skolev.; 1. Juni 1920 Lærerinde Esbjerg komm. Skolev.; Skolen i Spangsberggade.



Jørgensen, Olga, Frk., Kommunelærerinde; f. 26. Juni 1892 i Esbjerg; Datter af Snedkermester Ole J. og Hustru Karoline, f. Nielsen. Aarhus Sem. 1914; Aarsk. 1921—22; 1914 Lærerinde Kragelund Friskole pr. Løsning; 12. April 1917 Vikar Esbjerg komm. Skolev.; 1. Dec. 1917 Timelærerinde smstds.; 1. Dec. 1919 fast ansat smstds.; Skolen i Spangsberggade; Leder af Lærerindernes Missionsforbund (Esbjerg-Kredsen) siden 1921.

Marcussen, C. M., Kommunelærer; f. 21. Maj 1894. Vordingborg Sem. 1918; Lærer Esbjerg komm. Skolev.; Skolen i Spangsberggade.



Mols Petersen, Emma, f. Mols, Frue, Kommunelærerinde; f. 3. Aug. 1895 i Jelling; Datter af Grdj. P. M. og Hustru Maren, f. Nielsen; gift 22. Aug. 1920 m. Lærer M. P. P., f. 9. Jan. 1894 i Hjarup. Silkeborg Sem. 1917; 1. Aug. 1917—19 Lærerinde Langaa Realskole; Vikar Herning Skole; 1. Sept. 1920 Lærerinde Esbjerg komm. Skolev.; Skolen i Spangsberggade.

Nielsen, K. M. J. V., Frk., Kommunelærerinde; f. 16. Aug. 1905. Ribe Sem. 1927; Timelærerinde Esbjerg komm. Skolev.; Skolen i Spangsberggade; 1. April 1933 fast ansat smstds.

Pedersen, K. J. R. G., Kommunelærer; f. 15. Marts 1896. Skaarup Sem. 1920; Lærer Esbjerg komm. Skolev.; Skolen i Spangsberggade.

Rasmussen, A. K. D., Frk., Kommunelærerinde; f. 3. Nov. 1898. Odense Sem. 1919; Aarsk.; Lærerinde Esbjerg komm. Skolev.; Skolen i Spangsberggade.

Rømhild, I. J., Frk., Kommunelærerinde; f. 5. Marts 1865. Aarsk.; Lærerinde Esbjerg komm Skolev.; Skolen i Spangsberggade.



Stensig, Marie Mikkelsen, Frk., Kommunelærerinde; f. 12. Maj 1867 i Brejning v. Ringkøbing; Datter af Lærer Poul Mikkelsen S. og Hustru Christine, f. Jensen. Silkeborg Sem. 1901; Aarsk. i Dansk og Historie; 1901 Vikar Esbjerg komm. Skolev.; 1. Jan. 1902 Lærerinde Skolen i Spangsberggade; tidl. Medl. af Bestyrelsen for Esbjerg Lærerforening; Medl. af Bestyrelsen for Henry Georges Foreningen; tidl. Medl. af Bestyrelsen for Dansk Kvindesamfund.

Svarrer, A. V. P., Frk., Kommunelærerinde; f. 12. Febr. 1878. Børnehavelærerindeudd.; Lærerinde Esbjerg komm. Skolev.; Skolen i Spangsberggade.

Toft, Niels Sørensen, Kommunelærer; f. 27. April 1902 i Vinkel, Højslev Sogn, Viborg Amt; Søn af Grdj. Chr. Mathias Sørensen T. og Hustru Christine, f. Hedegaard; gift 12. Maj 1928 m. Eva Mathilde, f. Dige, f. 25. Okt. 1905 i Møldrup. Jelling Sem. 1924; 1924 Lærer Efterskolen i Saxild v. Odder; 1. April 1925 Timelærer Kerteminde komm. Skolev.; 1. Jan. 1926 Andenlærer Bække Skole; 1. Aug. 1926 Vikar Vordingborg



Seminarium; 1. Aug. 1927 Timelærer Esbjerg komm. Skolev.; Skolen i Spangsberggade; 1. Jan. 1930 fast ansat smstds.; Dirigent i Esbjerg Korforening siden 1930.

Vestergaard, Ejnar Steen, Lærer; f. 24. Marts 1907 i Jaungyde; Søn af Lærer Niels V. (død) og Hustru Kirsten, f. Christensen. Tønder Sem. 1929; 1930 Vikar Bramminge Efterskole; 1. April 1930 Esbjerg komm. Skolev.; 1922 Timelærer smstds.; Skolen i Spangsberggade; Medl. af Bestyrelsen for Esbjerg Sejlklub.

Wolff, Jørgen, Kommunelærer; f. 28. Dec. 1903 i Broager Sogn; Søn af Landmand Jørgen W. og Hustru Anne Marie, f. Moos; gift 14. Okt. 1928 m. Helga, f. Gregersen, f. 6. Okt. 1900 i U. S. A. Haderslev Sem. 1925; forsk. Kursus i Dansk, Skrivning og Regning; Tillægseks. i Tysk og Engelsk 1931; 17. Aug. 1925 Vikar Esbjerg komm. Skolev.; Skolen i Spangsberggade; 1. Marts 1927 Timelærer smstds.; 1. Sept. 1929 fast ansat smstds.

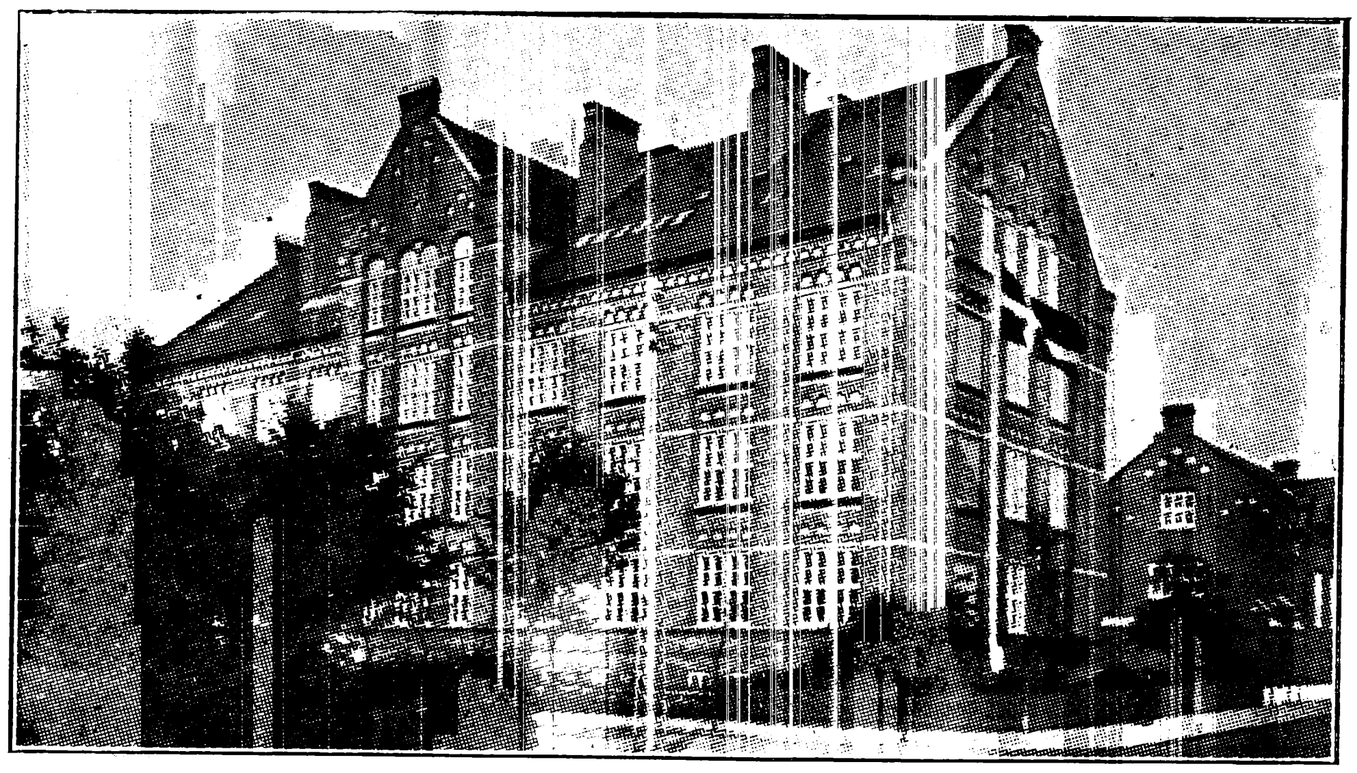

STORMGADES KOMM. MELLEM- OG REALSKOLE, OPFØRT 1902—03.



Laursen, Søren, Overlærer; f. 15. Febr. 1885 i Flensted; Søn af Husmand Niels L. og Hustru Andersine, f. Nielsen; gift 29. Nov. 1918 m. Julie Jacobsine, f. Thomsen, f. 24. Dec. 1890 i Nordby, Fanø. Præliminæreks. v. Universitetet 1910; Silkeborg Sem. 1914; korte Kursus i Retorik, Tysk, Skrivn., Handelslære m. fl. samt flere Rejser i Ind- og Udland; 20. Aug. 1914 Vikar Hørsholm Kommuneskole; 1. Febr. 1915 Nordby, Fanø; 16. Aug. 1915 Esbjerg komm. Skolev.; 1. Aug. 1917 fast ansat smstds.; 16. Sept. 1929 Viceinspektør Skolen i Stormgade; 1. Jan. 1930 Overlærer smstds.; tillige Lærer v. Esbjerg Handelsskole i flere Aar.



Meilvang, Ejnar Sloth, Viceinspektør; f. 15. Nov. 1895 i Vejle; Søn af Sadelmager Carl August M. og Hustru Anna, f. Jensen; gift 16. Okt. 1921 m. Marie Spangsberg, f. Poulsen, f. 11. Maj 1900 i Esbjerg. Realeks.; Jelling Sem. 1916; Tillægseks. i Tysk og Engelsk; korte Kursus i Handelsregning og Retorik; Studierejser i Indlandet; 15. Aug. 1916—31. Marts 1917 Vikar Vejle; 11.

Marts 1918 Esbjerg komm. Skolev.; 1. Febr. 1920 Timelærer smstds.; 1. Jan. 1921 fast ansat smstds.; 1. Febr. 1931 Viceinspektør smstds.; Skolen i Stormgade; Formand for Esbjerg forenede Boldklubber siden 1. Nov. 1924; Medl. af Bestyrelsen for Esbjerg Idrætspark fra 1926; Formand for Skolebørnsbespisningen fra 1929; Medl. af Byraadet fra 1929; Formand for Aldersrenteudvalget og Markudvalget; Medl. af Forskønnelsesudvalget, Biografudvalget, Udvalget for Tilsyn med Børn.

Aare-Petersen, H. P., Kommunelærer; f. 14. Okt. 1888. Jonstrup Sem. 1909; Lærer Esbjerg komm. Skolev.; Skolen i Stormgade.



Astrup, Frede Rasmussen, Kommunelærer; f. 7. Marts 1878 i Balle, Odder Sogn; Søn af Lærer S. P. Rasmussen A. (død) og Hustru Louise Christiane, f. Astrup; gift 30. Dec. 1907 m. Marie Kathrine, f. Christensen, f. 17. Juni 1880 i Gedved. Gedved Sem. 1899; Tillægseks. i Tysk; Kursus i Gymnastik og Tegning; Handelskursus; 1899 Timelærer Vestbirk Højskole; Febr. 1901 Lærer Flakkebjerg Opdragelsesanstalt; Nov. 1902 Esbjerg komm. Skolev.; Skolen i Stormgade; Lærer v. Esbjerg Handelsskole 1913; Medl. af Bestyrelsen for Esbjerg Boldklub 1904—06.



Carlsen, Gunnar, Kommunelærer; f. 22. Jan. 1907 i Sandager, Gislev, Fyn; Søn af Grdj. C. P. C. og Hustru Anna, f. Andreasen; gift 10. Okt. 1929 m. Helga, f. Mortensen, f. 3. Okt. 1905 i Bellinge. Realeks.; Odense Sem. 1928; Tillægsprøve i Engelsk; London University Holyday Course for Foreigners 1932; Tegnekursus 1929 og 30; 1. Okt. 1928 fast Vikar Esbjerg komm. Skolev.; 1. Sept. 1930 Timelærer smstds.; 1. Juli 1932 fast ansat smstds.; Skolen i Stormgade.

Christensen, A., Frk., Kommunelærerinde; f. 15. Sept. 1890. Vordingborg Sem. 1911; Aarsk.; Lærerinde Esbjerg komm. Skolev.; Skolen i Stormgade.

Christiansen, Karl Edvard, Kommunelærer; f. 7. Juni 1895 i Vemmenæs, Taasinge; Søn af Skibsinspektør Christen C. (død) og Hustru Maren, f. Rasmussen; gift 3. Juni 1922 m. Inger, f. Thomsen, f. 18. Maj 1895 i Esbjerg. Skaarup Sem. 1917; 2 Aarsk. i Gymnastik, Regning, Matematik og Tysk; Afgangseks. fra Statens Tegnelærerskole 1925; 1920 Vikar Esbjerg komm. Skolev.; Skolen i Danmarksgade; 1921 Lærer smstds.; nu Skolen i Stormgade.



Damgaard Petersen, Peter, Kommunelærer; f. 11. Jan. 1884 i Fabjerg v. Lemvig; Søn af Husmand Niels Chr. P. og Hustru Signe, f. Olsen; gift 8. Juli 1911 m. Dagmar, f. Thomsen, f. 4. April 1890 i Øster Linnet, Sønderjyll. N. Nissum Sem. 1909; Aarsk. i Gymnastik 1914—15; Kursus i Svømning og Boldspil; Sløjdlærereks.; 1909 Lærer Aalborg Realskole; 1910 Skern Kommuneskole; 1921 Esbjerg komm. Skolev.; Skolen i Stormgade; Bibliotekar v. Skolen i Stormgade; Formand for Huslejenævnet i Skern 1917—21; Formand for Esbjerg »Blaa Kors«; Formand for Kristelig Lytterforening 1928—29; Medl. af Esbjerg Zions Sogns Menighedsraad fra 1927; Formand for Esbjerg Lærerforening fra 1932; Medl. af Esbjerg Byraad fra 1929.



Espelund, Marie Louise, Frk., Kommunelærerinde; f. 24. Dec. 1876 i Lunde, Fyn; Datter af Landmand Anders E. og Hustru Kathrine, f. Nielsen. Præliminæreks.; N. Zahles Sem. 1904; Aarsk. i Dansk og Historie; 1904 Lærerinde Frederikshavn Privatskole; 1905 Hoven Kvindeskole; 1908 Esbjerg komm. Skolev.; Skolen i Stormgade; Formand for Dansk Kvindesamfunds Esbjergkreds 1921—27; Medl. af Esbjerg Byraad fra 1933.

Fager, Jacob, Kommunelærer; f. 27. Aug. 1889 i Mønsted v. Viborg; Søn af Grdj. Jacob Christensen og Hustru Louise, f. Wistisen. Ribe Sem. 1913; Kursus i Sløjd; 1913—14 Vikar Hurup Skole i Thy; 1. Marts 1919 Esbjerg komm. Skolev.; 1. Okt. 1919 Timelærer smstds.; 1920 fast ansat smstds.; Skolen i Stormgade.

Gardshorn, K. B. O., Kommunelærer; f. 7. Febr. 1875. Blaagaards Sem. 1900; Lærer Esbjerg komm. Skolev.; Skolen i Stormgade.



Greve, Hans Christian, Kommunelærer; f. 27. Sept. 1890 i Ølsted, Sønder Broby Sogn; Søn af Grdj. Peder Chr. G. og Hustru Maren Kirstine, f. Steensen; gift 25. Okt. 1927 m. Astrid Ingeborg, f. Frederiksen, f. 21. April 1905 i Kirke Værløse. Ribe Sem. 1916; korte Kursus i Sløjd og Fysik; Studierejser i Indlandet; Kursus i Handelslære; 6. Juni 1917 Vikar Sønder Broby Skole; 10. Nov. 1917 Odense; 1. Jan. 1918 Rudme Friskole; 20. Aug. 1918 Lærer paa Himmelbjerggaarden; 1. April 1921 fast Vikar Esbjerg komm. Skolev.; 1. Nov. 1921 Timelærer smstds.; 1. April 1923 fast ansat smstds.; Skolen i Stormgade; Læver v. Esbjerg Handelsskole siden 1931.

Hansen, Hans Peder, Kommunelærer; f. 26. Sept. 1904 paa Æbelø; Søn af Husmand Kristen H. og Hustru Abelone, f. Larsen; gift 8. Aug. 1931 m. Kirsten Marie, f. Nielsen, f. 26. Nov. 1904 i Begtrup. Odense Sem. 1925; korte Kursus i Sløjd, Svømning og Naturhistorie; Aarsk. i Fysik og Kemi; 1. Nov. 1925 Vikar Oxbøl; 1. Jan. 1931 Timelærer Esbjerg komm. Skolev.; 1. Marts 1933 fast ansat smstds.; Skolen i Stormgade.

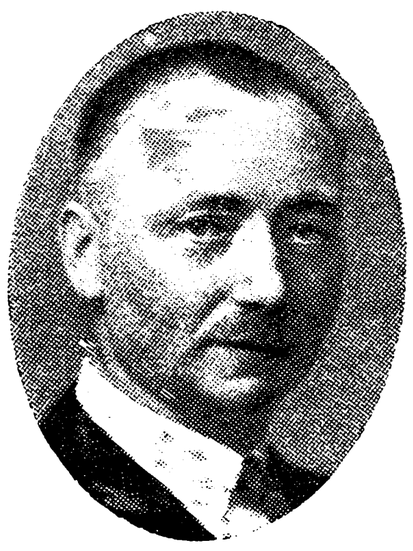

Heding, Jørgen Peder, Kommunelærer; f. 25. Juli 1885 i Vester Nebel; Søn af Grdj. Niels Jørgensen og Hustru Kathrine, f. Gram. Ranum Sem. 1909; Aarsk. i Geografi, Geologi, Zoologi, Kemi, Botanik, Dansk og Svensk; 1. Nov. 1909 kst. Tredielærer Boldesager Skole; 1. Sept. 1918 Lærer Esbjerg komm. Skolev.; Skolen i Stormgade.

Holst, Jens Hansen, Kommunelærer; f. 1. Febr. 1865 i Tirslund, Brørup Sogn, Ribe Amt; Søn af Grdj. Peter H. og Hustru Bodil, f. Jensen; gift 17. April 1894 m. Anna, f. Spangsberg, f. 30. Marts 1872 i Esbjerg (død 16. Maj 1917). Jelling Sem. 1887; Handelsskolekursus; 1887 Hjælpelærer Boldesager Skole; 1890 Enelærer Holsted Betalingsskole; 4. Juli 1892 kst. Lærer Esbjerg komm. Skolev.; 31. Marts 1894 fast ansat smstds.; Skolen i Stormgade; Formand for Jerne Skytteforening 1888—90; Formand for Jerne Foredragsforening 1888—90; tidl. Medl. af Bestyrelsen for Esbjerg Lærerforening; Stifter af Jerne Sogns Sangforening.





Jakobsen, Ane, f. Jørgensen, Frue, Kommunelærerinde; f. 16. Febr. 1875 i Sall v. Hammel: Datter af Grdj. Jeppe J. og Hustru Bodil Marie, f. Jensen; gift 16. Febr. 1919 m. Lærer Jens J., f. 6. Dec. 1870 i Hejbøl (død 15. April 1929). Silkeborg Sem. 1899; Aarsk. i Dansk, Fonetik, Svensk og Naturhistorie 1908—09; 1899—1900 privat Undervisning i Lønborg; 1900 Timelærerinde Vejle Kommuneskole; 1905 Lærerinde Esbjerg komm. Skolev.; Skolen i Stormgade.



Jensen, Anna Regine Kirstine, f. Petersen, Frue, Kommunelærerinde; f. 14. Jan. 1869 i Jerne pr. Esbjerg; Datter af Kordegn C. A. P. (død) og Hustru Eulalia, f. Wulff; gift 3. Okt. 1890 m. Realskolelærer Rasmus J., f. 4. Nov. 1864 i Gosmer (død 1911). Præliminæreks. 1888; Sløjdeks. 1895; Haandgerningseks. 1912; 1890—96 Timelærerinde Esbjerg private Realskole; 1911 Vikar Esbjerg komm. Skolev.; Skolen i Storm-

gade; 1. Dec. 1914 Lærerinde i Haandgerning smstds.; Medl. af Bestyrelsen for Esbjerg Lærerforening.



Jensen, Søren, Kommunelærer; f. 17. Sept. 1895 i Ejerslev, Mors; Søn af Grdj. Christen J. og Hustru Maren, f. Søndergaard; gift 11. April 1922 m. Monica, f. Gahrn, f. 15. Maj 1899 i Marstal. N. Nissum Sem. 1917; Aarsk. 1926—27; Vikariater; 1. Jan. 1922 Andenlærer Lunderskov Kommuneskole; 1. Aug. 1927 Timelærer Esbjerg komm. Skolev.; 1. Aug. 1928 fast ansat smstds.; Skolen i Stormgade; Medl. af Bestyrelsen for Esbjerg K. F. U. M.; Distriktsleder for Esbjerg F. D. F., 14. Distrikt.

Johansen, Andrea, Frk., Kommunelærerinde; f. 17. Nov. 1888 i Nyborg; Datter af Fisker Hans J. og Hustru Marie, f. Andersen. Odense Sem. 1910; Kursus i Smaasløjd og Svensk; 10. Sept. 1910 Vikar Esbjerg komm. Skolev.; Skolen i Spangsberggade; 1. Maj 1914 fast ansat smstds.; nu Skolen i Stormgade.



Larsen, Karen Magda, f. Thomsen, Frue, Kommunelærerinde; f. 16. April 1905 i Esbjerg; Datter af Togfører P. B. T. og Hustru Inger Marie, f. Andersen; gift 29. Juli 1933 m. Lærer Evald L., f. 1. April 1904 i Hunslev N. Mellemskoleeks.; Gedved Sem. 1927; Kursus i Smaasløjd, Gymnastik, Sang og Musik; 1. Nov. 1927 Vikar Esbjerg komm. Skolev.; 1. Nov. 1930 Timelærerinde smstds.; 1. Marts 1933 fast ansat smstds.; Skolen i Stormgade.

Lykkegaard, Svend E., Lærer; f. 21. Febr. 1909 i Knudstrup, Vesterbølle Sogn; Søn af Lærer Jens Chr. L. (død 1920) og Hustru Ane Kirstine, f. Hansen. Præliminæreks. 1925; N. Nissum Sem. 1930; Tillægseks. i Engelsk 1932; 1. Nov. 1930 Vinterlærer Vejrup østre Skole; 1. Maj 1931 Vikar Esbjerg komm. Skolev.; 1. Marts 1932 Timelærer smstds.; Skolen i Stormgade.



Nielsen, Mariane, Frk., Kommunelærerinde; f. 3. Nov. 1892 i Tarm; Datter af Indremissionær Axel N. og Hustru Ane, f. Jørgensen. Aarhus Sem. 1913; Kursus i Skrivning i Lyngby; 1. Aug. 1913 Vikar Esbjerg komm. Skolev.; 1. Dec. 1916 Timelærerinde smstds.; 1. Dec. 1919 fast ansat smstds.; Skolen i Stormgade; Medl. af Esbjerg Vor Frelser Sogns Menighedsraad; Formand for Esbjerg K. F. U. K., Østerbro Afd.



Nielsen, Niels Laurits, Kommunelærer; f. 24. Maj 1898 i Systofte, Maribo Amt; Søn af Mejeribestyrer J. P. N. og Hustru Marie, f. Rasmussen; gift 24. Nov. 1933 m. Lilly M., f. Ringstrup, f. 6. Febr. 1900 i Vedsted. Realeks.; K. F. U. M.s Sem. 1920; Kursus i Boldspil og Matematik; 1. Aug. 1920 Vikar Nykøbing F. Kommuneskole; 1. Febr. 1922 fast Vikar Esbjerg komm. Skolev.; 1. Okt. 1922 Timelærer smstds.; 1. Dec. 1925 fast ansat smstds.; Skolen i Stormgade.

Ochsner, J. G., Kommunelærer; f. 31. Marts 1879. Skaarup Sem. 1901; cand. phil.; Lærer Esbjerg komm. Skolev.; Skolen i Stormgade.

Paulsen, Martin Chr., Kommunelærer; f. 21. Juli 1903 i Broderup, Tønder Amt; Søn af Landmand Hans Chr. Basse og Hustru Marie, f. Paulsen. Gedved Sem. 1925; Tillægseks. i Tysk 1932; 1. Febr. 1926 Vikar Todsbøl Skole pr. Bollerslev; 1. April 1927 Esbjerg komm. Skolev.; 1. Okt. 1928 Timelærer smstds.; 1. April 1930 fast ansat smstds.; Skolen i Stormgade; Medl. af Bestyrelsen for Esbjerg Boldklub fra 1929; Holdleder for Esbjerg Boldklubs 1. Hold fra 1932; Formand for Rend Efterskoles Elevforening 1924—26.

Pedersen, Bertha M., Frk., Kommunelærerinde; f. 30. Juni 1891 i Donse, Ydby Sogn; Datter af Grdj. Paul Kallerup P. og Hustru Elisabet Sofie, f. Isaksen. Aarhus Sem. 1916; 10 Ugers

Kursus i Haandarbejde; 1916 Lærerinde Kvindehjælpens Hjem »Breidablik«, Aarhus; 1. Nov. 1917 Vinterlærerinde Agerbæk Skole; 1. April 1918 Vikar Esbjerg komm. Skolev.; 1. April 1920 Timelærerinde smstds.; 1. Nov. 1920 fast ansat smstds.; Skolen i Stormgade.



Pedersen, Christian Villiam, Lærer; f. 7. Juni 1910 i Hvidbjerg; Søn af Grdj. Thomas P. og Hustru Dorthea, f. Villadsen. Præliminæreks.; N. Nissum Sem. 1931; Tillægsprøve i Engelsk; 1. Nov. 1931 Vinterlærer Aastrup pr. Glejbjerg; 1. Maj 1932 Vikar Aastrup; 1. Nov. 1932 Vinterlærer smstds.; 1. April 1933 fast Vikar Esbjerg komm. Skolev.; Skolen i Stormgade.



Pedersen, Johannes Marius, Kommunelærer; f. 6. Dec. 1903 i Vejlby, Odense Amt; Søn af Boelsmand Morten P. og Hustru Kirsten, f. Hansen Lillelund. Haslev Sem. 1925; Aarsk.; Tillægseks. i Engelsk; 15. Sept. 1925 Lærer Bramminge Real- og Efterskole; 15. April 1926 fast Vikar Esbjerg komm. Skolev.; 1. April 1928 Timelærer smstds.; 1. Nov. 1930 fast ansat smstds.; Skolen i Stormgade.



Pedersen, Karen Elisabeth, Frk., Kommunelærerinde; f. 9. Jan. 1899 i Esbjerg; Datter af Ekviperingshdlr. Johan P. P. og Hustru Helene, f. Jensen. Aarhus Sem. 1920; 3 korte Kursus i Gymnastik; 16. Aug. 1920 Vikar Esbjerg komm. Skolev.; Vestre Skole; 1. Nov. 1924 fast ansat Skolen i Stormgade.

Ramsing, Carl Peter Fabricius, Kommunelærer; f. 24. Sept. 1902 i Silkeborg; Søn af Undersøger N. P. R. og Hustru B., f. Hansen; gift 12. Dec. 1926 m. Sigrid, f. Nielsen, f. 17. Aug. 1902 i Vejle. Silkeborg Sem. 1923; cand. phil.; Tillægseks. i Engelsk; Studentereks.; 1. Juni 1923 Lærer Bjerringbro; 1924 Vikar Silkeborg; 1926 Esbjerg komm. Skolev.; 1. Maj 1927 Timelærer smstds.; 1. Okt. 1927 fast ansat smstds.; Skolen i Stormgade; Medl. af Bestyrelsen for E. f. B. 1926—30; Kasserer for Børnebespisningen; Medl. af Bestyrelsen for »E. O.« Brugsforening; Formand for »Sydvestjysk Sportsfiskerforening«.

Sloth, C., Frk., Kommunelærerinde; f. 6. Jan. 1891. Horsens Sem. 1913; Aarsk.; Lærerinde Esbjerg komm. Skolev.; Skolen i Stormgade.

Sørensen, Kristiane, Frk., Lærerinde; f. 24. Febr. 1902. Th. Langs Sem. 1931; Tillægsprøve i Engelsk; fast Vikar Esbjerg komm. Skolev.; Skolen i Stormgade.

Thomsen, M., Frk., Kommunelærerinde; f. 5. Dec. 1894. Th. Langs Sem. 1922; Lærerinde Esbjerg komm. Skolev.; Skolen i Stormgade.

Werborg, Svend Aage, Kommunelærer; f. 21. Nov. 1906 paa Frederiksberg; Søn af Kioskejer Holger W. og Hustru Margrethe, f. Petersen; gift 14. Nov. 1930 m. Olga, f. Petersen, f. 30. Okt. 1905 i Esbjerg. Realeks.; K. F. U. M.s Sem. 1927; Kursus i Historie; Kursus i Gymnastik fra Ollerup; 1. April 1928 Vikar Esbjerg komm. Skolev.; 1. Sept. 1929 Timelærer smstds.; 1. Jan. 1931 fast ansat smstds.; Skolen i Stormgade.



Zilsdorff, Severin Husted, Kommunelærer; f. 8. Nov. 1885 i Hallund; Søn af Skomager Chr. Z. og Hustru Maren, f. Nielsen; gift 17. Okt. 1931 m. Olga, f. Hertzum, f. 11. Dec. 1904 i Vejle. Gedved Sem. 1907; Kursus i Sløjd og Svensk; Aarsk.; 1908—09 Vikar Rudkøbing Kommuneskole; 1912 kst. Lærer Esbjerg komm. Skolev.; 1913 fast ansat smstds.; Skolen i Stormgade.

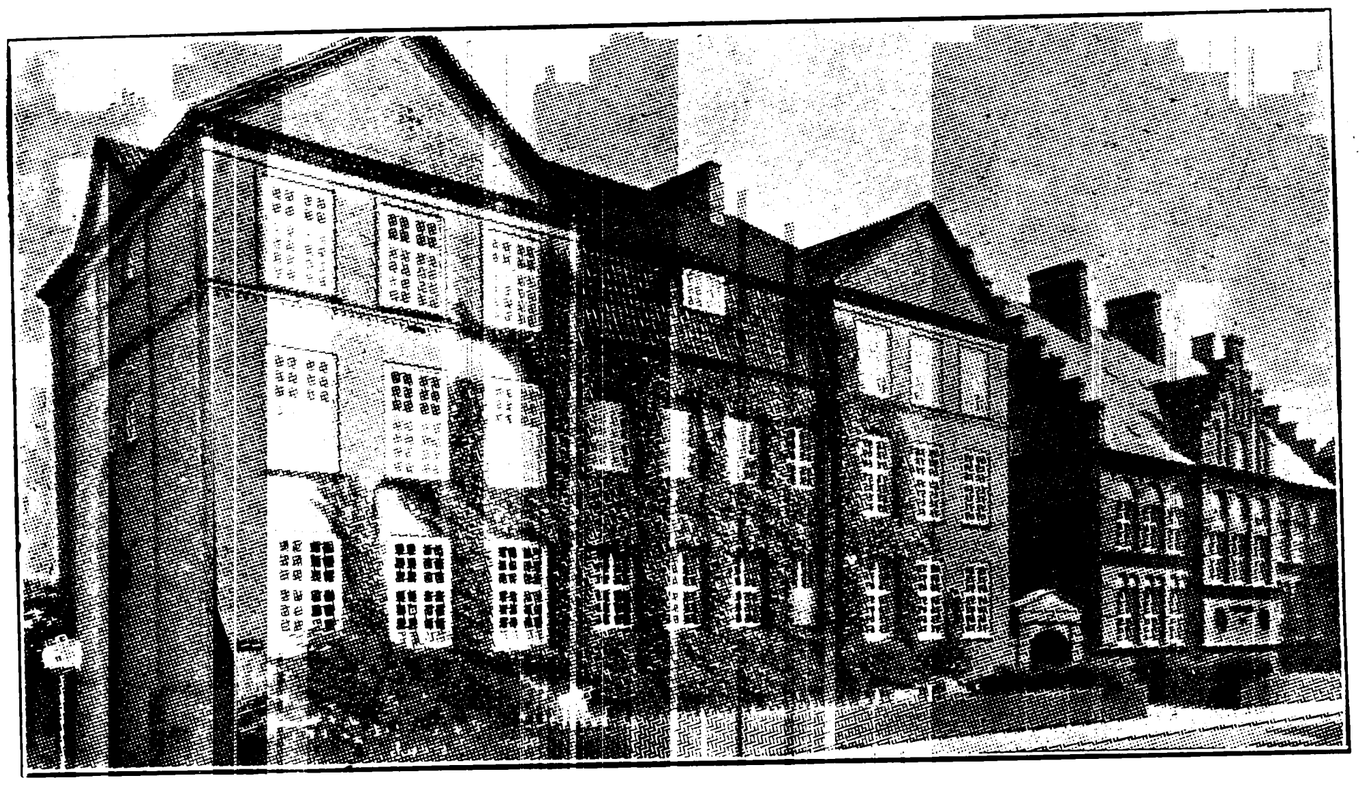

KOMMUNESKOLEN I ØSTERGADE.

Borup, O., Overlærer; f. 24. Dec. 1878 i Ferring; Søn af Grdj. H. C. B. (død) og Hustru Johanne Christine, f. Olsen; gift 11. Dec. 1908 m. Marie, f. Pedersen, f. 28. April 1878 i Vissing. Silkeborg Sem. 1902; forsk. Kursus; Aarsk.; Handelsskolekursus; 1902 Lærer Hornbæk Skole; 1903 Lemvig Skole; 1909 Faaborg komm. Skolev.; 1919 Esbjerg komm. Skolev.; 1928 Overlærer Skolerne i Østergade og Spangsberggade.

Aare-Petersen, K., Frue, Kommunelærerinde; f. 7. Maj 1888. Ribe Sem. 1909; Lærerinde Esbjerg komm. Skolev.; Skolen i Østergade.

Erichsen, M. C., Frk., Kommunelærerinde; f. 27. Okt. 1874. Femmers Sem. 1897; Lærerinde Esbjerg komm. Skolev.; Skolen i Østergade.



Hansen, Carl Marinus, Kommunelærer; f. 16. Juli 1895 i Sønderho, Fanø; Søn af Styrmand Hans Peter H. og Hustru Kirsten, f. Thygesen; gift 20. Maj 1923 m. Petra Clara Marie, f. Clausen, f. 3. Sept. 1900 i Hamborg. Vordingborg Sem. 1916; Aug. 1916—Aug. 1917 Lærer Hadsten Realskole; 8. Jan. 1919 Vikar Vester Nebel; 1. Maj 1919 Lærer Esbjerg komm. Skolev.; Skolen i Østergade; tidl. Medl. af Bestyrelsen for Esbjerg Aftenskole; Medl. af Bestyrelsen for Fanø-Foreningen siden 1931.

Hansen, H. A., Kommunelærer; f. 7. Marts 1894. Vordingborg Sem. 1915; Lærer Esbjerg komm. Skolev.; Skolen i Østergade.

Jensen, L. B., Frk., Kommunelærerinde; f. 23. Juni 1874. Ribe Sem. 1904; Lærerinde Esbjerg komm. Skolev.; Skolen i Østergade.

Jørgensen, Niels L. C., Lærer; f. 9. Juli 1911 i Slagelse; Søn af Pakmester Lars Chr. J. og Hustru Anna, f. Mortensen. Odense Sem. 1932; 1. April 1933 fast Vikar Esbjerg komm. Skolev.; Skolen i Østergade.

Langvad, Marie Christine, Frk., Kommunelærerinde; f. 10. Nov. 1881 i Esbjerg; Datter af Overlærer Nis Chr. L. (død) og Hustru Laura, f. Schmidt. Børnehavelærerindeudd. 1912; Kursus i Smaasløjd; 1913 Børnehavelærerinde Esbjerg komm. Skolev.; 1928 fast ansat smstds.; Skolen i Østergade; Børnebibliotekar v. Esbjerg Centralbibliotek 1917—30.



Larsen, Kristian Frederik, Lærer; f. 2. April 1906 i Lyngs; Søn af Landmand Frederik L. og Hustru Maren Kristine, f. Christensen; gift 2. Aug. 1931 m. Marie Elisabeth, f. Nielsen, f. 4. April 1908 i Holstebro. Præliminæreks. 1925; N. Nissum Sem. 1929; Tillægsprøve i Engelsk 1932; 1. Okt. 1930 Vikar Esbjerg komm. Skolev.; 1. Marts 1933 Timelærer smstds.; Skolen i Østergade.

Laursen, Niels, Kommunelærer; f. 9. Maj 1893 i Haasum v. Skive; Søn af Gartner Niels L. og Hustru Ane Kirstine, f. Nielsen. Ranum Sem. 1915; Kursus i Dansk og Tysk; 1915—16 Lærer



Krabbesholm Højskole; 1918 Vikar Rødding Kommuneskole; 1. Dec. 1918 Esbjerg komm. Skolev.; 1. Juli 1920 fast ansat smstds.; Skolen i Østergade; Lærer v. Esbjerg Aftenskole 1918—31 og Medl. af Bestyrelsen for denne siden 1920; Stifter af Vestjysk Ligbrændingsforening og Forretningsfører for samme siden 1927. Litt. Arb.: Forfatter af Teksten til Kantaten v. Rørkjær Skoles Indvielse; Esbjerg Aftenskoles Jubilæumsskrift (gennem 25 Aar).

Nielsen, Clemen, Kommunelærer; f. 26. Febr. 1870 i Lemming; Søn af Gaardmand Niels Clemmensen og Hustru Petrine, f. Juul; gift 23. April 1910 m. Svava, f. Svava, f. 14. April 1883 paa Bogø. Gedved Sem. 1890; Kursus i Engelsk, Sundhedslære, Pædagogik, ordnede Lege m. m. og Handelsregning; 1891 Lærer Yding Landbrugsskole; 1891—99 Hoven Kvindeskole; 1900 Esbjerg komm. Skolev.; Skolen i Østergade; Bestyrer af Esbjerg Handelsskole siden 1920; Medl. af Esbjerg Byraad 1903—07; Medl. af Ribe Amts Skoleraad 1904—07.

Nielsen, H., Frk., Kommunelærerinde; f. 22. Maj 1872. Silkeborg Sem. 1903; Lærerinde Esbjerg komm. Skolev.; Skolen i Østergade.

Nielsen, Oline, Frk., Kommunelærerinde; f. 4. Jan. 1875 i Skamby Skole; Datter af Lærer H. J. N. og Hustru Anna, f. Olsen. Præliminæreks. fra Universitetet 1892; Vejle Forskolesem. 1896; Kursus i Dansk; 1896 Vikar Skamby Kommuneskole; 1896 Lærerinde Kauslunde Kommuneskole; Sept. 1897 Timelærerinde Esbjerg komm. Skolev.; 1898 fast ansat smstds.; Skolen i Østergade.

Nielsen, Svava Alberta, f. Svava, Frue, Kommunelærerinde; f. 14. April 1883 paa Bogø; Datter af Kaptajn K. Jensen S. og Hustru Kirsten S.; gift 23. April 1910 m. Lærer Clemen N., f. 26. Febr. 1870 i Lemming. Vordingborg Sem. 1906; Kursus i Gymnastik; 1906 Lærerinde Himmelbjerggaard Opdragelsesanstalt; 1907 Esbjerg komm. Skolev.; Skolen i Østergade.



Nielsen, Thomas Aksel Østerskov, Lærer; f. 28. Febr. 1908 i Haslev; Søn af Mejerist Hans Jakob N. og Hustru Marie, f. Christensen. Haslev Sem. 1932; 1. Sept. 1932 fast Vikar Esbjerg komm. Skolev.; 1. Marts 1933 Timelærer smstds.; Skolen i Østergade.

Rosendahl, Hansine, f. Hansen, Frue, Kommunelærerinde; f. 18. Juli 1878 i Vissenbjerg; Datter af Husmand Jens H. og Hustru Gertrud, f. Pedersen; gift m. Gasaflæser L. R., f. 18. Sept. 1879 i Dystrup v. Grenaa. Odense Sem. 1901; 1901 Lærerinde Odense Børnehjem; 1. Juli 1902 kst. Lærerinde Esbjerg komm. Skolev.; 1909 fast ansat smstds.; Skolen i Østergade.

Stensig, Maja Christine, Frk., Kommunelærerinde; f. 3. Marts 1900 i Vilslev; Datter af Lærer M. C. M. S. og Hustru Kirstine, f. Christensen. Ribe Sem. 1926; forsk. Kursus i Smaasløjd, Historie, Gymnastik og Skrivning; 25. April 1927 Vikar Esbjerg komm. Skolev.; 1. Maj 1929 Timelærerinde smstds.; 1. April 1933 fast ansat smstds.; Skolen i Østergade.

Thomsen, Th. Chr., Lærer; f. 12. Okt. 1908. N. Nissum Sem. 1929; Timelærer Esbjerg komm. Skolev.; Skolen i Østergade.

Toft, Hans, Kommunelærer; f. 7. Febr. 1897 i Egvad Sogn; Søn af Landpostbud Jens T. og Hustru Karen, f. Jensen; gift 17. April 1929 m. Johanne Catrine, f. Mailund, f. 11. Jan. 1904 i Rødding Sogn. N. Nissum Sem. 1928; Tillægsprøve i Engelsk; 15. Okt. 1928 Vinterlærer Tarm Kommuneskole; 15. April 1929 Vikar Esbjerg komm. Skolev.; 1930 Timelærer smstds.; 1933 fast ansat smstds.; Skolen i Østergade.

Vorm, Ulla, Frk., Lærerinde; f. 19. Febr. 1910. Odense Sem. 1932; Artium; fast Vikar Esbjerg komm. Skolev.; Skolen i Østergade og Rørkjær Skole.

Hillersborg, Dagny, Frk., Lærerinde. 1. Juli 1933 Timelærerinde Esbjerg komm. Skolev.

ADVENTISTERNES SKOLE.

....., Skoleleder.

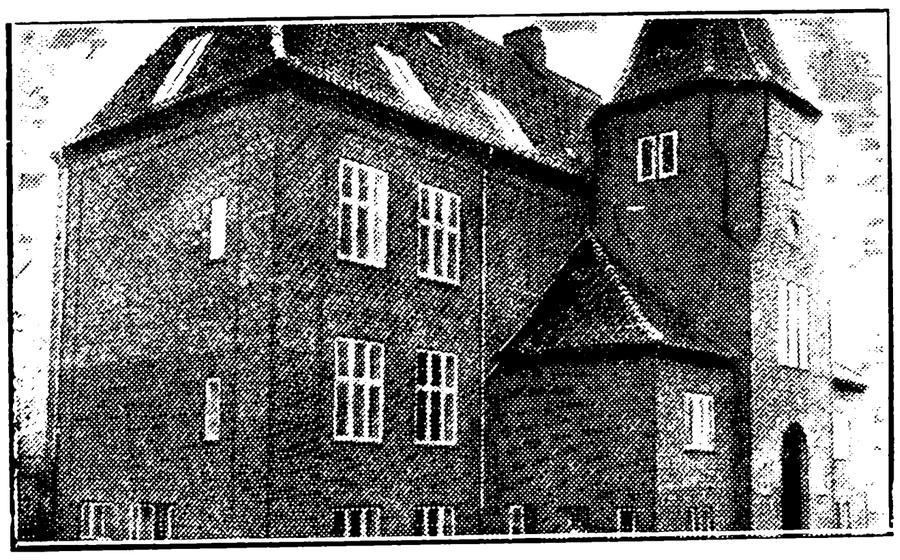

FORÆLDRESKOLEN, OPRETTET 1920.

Jensen, Carl, Skolebestyrer; 14. Febr. 1898 i Volstrup; Søn af Landmand Jens J. og Hustru Marie, f. Nielsen; gift 21. Dec. 1927 m. Anna Margrethe, f. Hilker, f. 21. Juli 1902 i Sæby. Gedved Sem. 1926; 1929—31 Bestyrer og Ejer af Kaae Sørensens Privatskole, Esbjerg; 1. Aug. 1932 Bestyrer Forældreskolen, Esbjerg.

Christensen, Chr. Sander, Lærer; f. 13. Marts 1899 i Watsonville, Kalifornien; Søn af Fisker Anton C. og Hustru Ane Marie, f. Mortensen; gift 10. April 1923 m. Elna, f. Heidemann, f. 29. Juni 1898 i Fredericia. K. F. U. M.s Sem. 1930; Radiotelegrafist; 25. Aug. 1930 Vikar Skibby Statsoptagelseshjem; Dec. 1930 Lærer Forældreskolen, Esbjerg.

Dresler, Frue, Lærerinde; Forældreskolen, Esbjerg.



Rasmussen, Edith, Frk., Lærerinde; f. 14. Dec. 1908 i Kbhvn.; Datter af Forretningsfører A. R. og Hustru Kirstine, f. Nielsen. Realeks.; Femmers Sem. 1929; Tillægseks. i Tysk og Engelsk; flere Kursus i Sprog; 10. Jan. 1931 Vikar Kapelvejens og Holsteinsgades Kommuneskoler, Kbhvn.; 1. Nov. 1931 Lærerinde Hvidbjerg Realskole, Thyholm; 1. Aug. 1932 Forældreskolen, Esbjerg.

Rødgaard Jessen, Elna, Frk., Børnehaveleder og Lærerinde; f. 14. Sept. 1896 i Nordby, Fanø; Datter af fhv. Købmand Rødgaard J. og Hustru Caroline, f. Lauridsen. Børnehavelærerindeuddannelse fra Frøbel-Højskolen, Christianshavn, Kbhvn. 1920; 1920 Børnehavelærerinde og Lærerinde v. Fru K. Sørensens Skole, Esbjerg; 1932 Leder af Børnehaven paa Forældreskolen, Esbjerg, og tillige Lærerinde smstds.



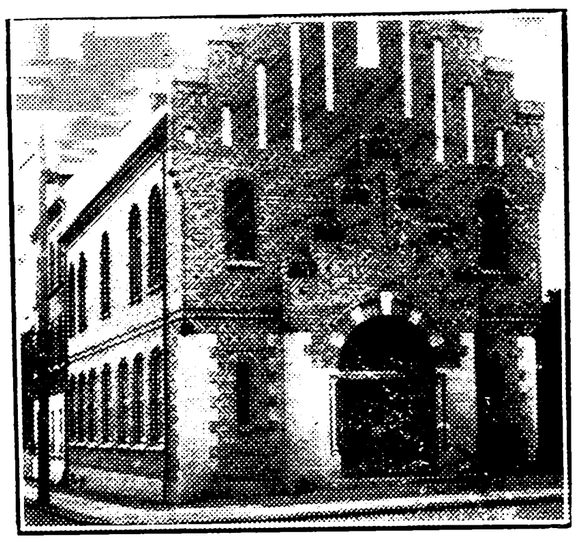

SANKT NIKOLAJ SKOLE, OPFØRT 1905.



Druyts, Augustinus Julius, Pastor, Skoleforstander; f. 20. Sept. 1902 i Herenthals, Belgien; Søn af Modest D. og Hustru Paulina, f. Deckers. Gymnasium; Latin; philosophicum; theologia fra Avenbode Kloster; 31. Jan. 1928 Kapellan Sankt Nikolaj Kirke, Esbjerg; 25. Jan. 1930 Sognepræst smstds. og Skoleforstander Sankt Nikolaj Skole; tidl. Medl. af Bestyrelsen for Alliance-Française; Form. for Katolsk Ungdomsforening i Esbjerg.

Berchmans, Marie, Søster; Lærerinde; Sankt Nikolaj Skole.

Césarée, Marie, Søster; Lærerinde; Sankt Nikolaj Skole.

Verhoef, Antonius, Lærer, Præst; Sankt Nikolaj Skole.

RIBE KOMMUNE.



RIBE BORGERSKOLE.



Skov, Carl Christian Einar, Overlærer; f. 12. Jan. 1888 i Odense; Søn af Stabssergent Chresten Hansen S. og Hustru Katrine, f. Andersen; gift 1. Gang 8. Juni 1918 m. Kirstine, f. Appel, f. 14. Febr. 1892 i Skovvang, Hjallese (død 6. Jan. 1919); gift 2. Gang 24. Juli 1921 m. Maria Mathilde, f. Emanuelsson, f. 1. Sept. 1890 i Dannäs, Sverige. Præliminæreks.; Odense Sem. 1915; Aarsk.; 1. Aug. 1915 Lærer Nørregades Fri- og Efterskole, Odense; 1. Sept. 1920 Lærer Hadersslev Statssem.; 1. Marts 1926 Overlærer Ribe Borgerskole, Praktiklærer v. Ribe Statssem.; Form. for Sønderjydsk Forening for Ribe og Omegn 1927.



Hvid, Niels Lovmand, Viceinspektør; f. 7. Dec. 1870 i Strands; Søn af Dampskibsekspeditør og Købmand Anders H. og Hustru Karen, f. Sørensen; gift 6. Nov. 1895 m. Laura, f. Petersen, f. 1. Jan. 1874 i Aarhus. Silkeborg Sem. 1890; udvidet Organisteks.; 19. Aug. 1890 Lærer v. Føns's Realskole, Aarhus; 1. Jan. 1894 Andenlærer og Organist i Hornslet; 1. Nov. 1894 Andenlærer og Organist i Brabrand; 1. Nov. 1895 Førstelærer og Organist i Hørning v. Aarhus; 12. Juli 1901 Lærer Ribe Borgerskole; 1. Juli 1933 Viceinspektør smstds.; Kantor v. Domkirken siden 1901; Lærer v. Ribe Sem.s Øvelsesskole siden 1901; Regnelærer v. Ribe Sem. 1908—18; Kordegn v. Domkirken fra 1919; Kasserer for Hjælpekassen 1911—17; Medl. af Ligningskommissionen 1917—21; Medl. af Byraadet 1921—25; Værge for Domkirken fra 1920; Medl. af Menighedsraadet v. Domkirken 1921; mangeaarig Formand for Ribe Venstreforening.



Andresen, Anna, f. Pedersen, Frue, Kommunelærerinde; f. 5. Juni 1890 i Sorring; Datter af Grdj. Niels P. og Hustru Karen Marie, f. Bilidt-Jørgensen; gift m. Skrædermester Jacob A., f. 30. Marts 1887 i Toftlund. Th. Langs Sem. 1913; Kursus i Sprog og Gymnastik; 15. Okt. 1913 Vinterlærerinde Føvling pr. Holsted; 1. Aug. 1914 fast ansat Holsted Byskole; 1. Okt. 1923 Ribe Borgerskole.

Anker, Peter Hansen, Kommunelærer; f. 2. Dec. 1880 paa Skarø, Svendborg; Søn af Lærer Christen Petersen Hansen og Hustru Kirsten, f. Nikolajsen; gift 2. Maj 1912 m. Sigrid Kathrine, f. Rydahl, f. 11. Marts 1884 i Tjørnemark pr. Stege. Jonstrup Sem. 1904; Tillægseks. i Tysk; forsk. Feriekursus; 1. Sept. 1904 Lærer Nr. Aaby Efterskole; 19. Aug. 1906 Ribe Borgerskole; Lærer v. Ribe Sem. 1907—08; Religionslærer v.



Ribe Katedralskole 1920—26; Lærer v. Ribe Handelsskole 1907—09; Praktiklærer v. Ribe Sem.s Øvelsesskole; Medl. af Bestyrelsen for Ribe Foredragsforening.

Anker, Sigrid Kathrine, f. Rydahl, Frue, Lærerinde; f. 11. Marts 1884. Femmers Sem. 1909; Statens Gymnastikkursus; Timelærerinde Ribe Borgerskole.

Berthelsen, Constance, Frk., Kommunelærerinde; f. 1. Okt. 1907 i Harboøre; Datter af Sognepræst J. Chr. B. og Hustru Mathilde, f. Ammentorp (død). Ribe Sem. 1929; 1. Okt. 1932 Timelærerinde Ribe Borgerskole; 1. Dec. 1933 fast ansat smstds.

Frederiksen, Niels Carl Christian Julius, Kommunelærer; f. 18. Okt. 1884 i Randers; Søn af Karetmager F. og Hustru Else, f. Christensen; gift 18. Maj 1909 m. Marie, f. Halvorsen, f. 15. Marts 1883 i Svendborg. Ribe Sem. 1907; Kursus i Dansk, Svensk, Bogholderi og Handelskorrespondance; 1. Febr. 1909 Timelærer Ribe Borgerskole; 1. Aug. 1910 kst. Lærer smstds.; 1. Aug. 1911 fast ansat smstds.; Lærer v. Ribe Handelsskole 1909—24; Kordegn og Kantor v. Sct. Catharinæ Kirke siden 1. Dec. 1923; Kommunalrevisor i 2 Perioder; Kasserer for Sct. Catharinæ Sogn; Bibliotekar v. Ribe Folkebibliotek 1909—15; Ministeriets Tilsynsførende v. skriftlig Eksamen v. Ribe Sem. Litt. Arb.: Kassebog for Familiefædre.



Ipsen, Andrea Margrethe Othilia, f. Lund, Frue, Kommunelærerinde; f. 4. Jan. 1876 i Tollerød; Datter af Lærer Alfred L. og Hustru Rosalie, f. Størck; gift 15. Okt. 1904 m. Christian I., f. 24. Juli 1876 i Pedersker, Bornholm. Vordingborg Sem. 1899; Privatlærerindeeks.; forsk. Kursus; Aug. 1899 Lærerinde Maribo Privatskole; 1. April 1901 Timelærerinde Østre Skole, Horsens; 1. Okt. 1901 Inspektrice Vordingborg Realskole; 18. April 1906 Timelærerinde Ribe Borgerskole; 1. Aug. 1921 fast ansat smstds.; Medl. af Bestyrelsen for Hjælpekassen i Ribe i 8 Aar; Medl. af Sct. Catharinæ Sogns Menighedsraad.



Ipsen, Christian, Kommunelærer, Kaptajn; f. 24. Juli 1876 i Pedersker, Bornholm; Søn af Landmand Johan I. og Hustru Kristine, f. Nørregaard; gift 15. Okt. 1904 m. Andrea Margrethe Othilia, f. Lund, f. 4. Jan. 1876 i Vordingborg. Vordingborg Sem. 1898; forsk. Kursus; Okt. 1902 Lærer Ribe Privatsem. samt Timelærer Ribe Borgerskole; 1. Jan. 1905 fast ansat Ribe Borgerskole; Lærer v. 10. Regiments Korporalskole 1916; Medl. af Ligningskommissionen i en Periode; Kasserer for Ribe Menighedspleje 1925, Formand og Kasserer for samme 1929.

Jensen-Holm, H. J., Kommunelærer; f. 12. Sept. 1900. Jonstrup Sem. 1921; Aarsk.; Lærer Ribe Borgerskole.



Larsen, Chr. H., Kommunelærer; f. 5. Marts 1892 i Espe; Søn af Købmand L. L. og Hustru Kirsten, f. Christiansen; gift 14. Dec. 1919 m. Marie, f. Daugaard Peters, f. 25. Aug. 1894 i Ribe. Ribe Sem. 1916; Aarsk. i Geografi og Dansk; 1. Okt. 1919 Førstelærer Darum Hovedskole; 1. Jan. 1924 Lærer Ribe Borgerskole; Formand for Ribe Folkebibliotek fra 1925; Formand for Ribe Ungdomssamfund fra 1925; Medl. af Værgeraadet fra 1926; Medl. af Ligningskommissionen 1929; Kasserer for 116. Lærerkreds fra 1932.



Munch-Sørensen, Ebba, Frk., Kommunelærerinde; f. 28. Okt. 1898 i Haslev; Datter af Materialist M. S. og Hustru Marie, f. Munch. Haslev Sem. 1924; cand. phil.; 1924 Vikar Færøer-

nes Realskole i Thorshavn; 1926 Sekretær for K. F. U. K. i Roskilde; 1931 Lærerinde Ribe Borgerskole; Form. for K. F. U. K. i Ribe 1934. Litt. Arb.: »I Sommerlejr«.



Petersen, Johannes, Kommunelærer; f. 29. Aug. 1908 i Bov, Bylderup Bov, Sønderjylland; Søn af Smedemester Jes P. og Hustru Christine, f. Schmidt; gift 2. Febr. 1934 m. Käthe, f. Dall, f. 27. Sept. 1908 i Sønderborg. Tønder Sem. 1929; cand. phil.; 1. Jan. 1934 fast ansat Ribe Borgerskole.



Rasmussen, Johanne Kristine, Frk., Lærerinde; f. 8. Aug. 1905; Datter af Avlsbruger Laurids R. og Hustru Elsine, f. Evald. Ribe Sem. 1931; 1. April—1. Dec. 1932 Vikar Ribe Borgerskole; 1. Aug. 1933 Timelærerinde smstds.



Sørensen, Anna Maria Dorothea Elisabeth, Frk., Kommunelærerinde; f. 21. Febr. 1868 i Højer; Datter af Væver Reinhard Becker S. og Hustru Elisabeth, f. Sørensen. Femmers Sem. 1892; Kursus i Tegning og Haandgerning; 6. Jan. 1893 Timelærerinde Ribe Borgerskole; 1. Jan. 1898 fast ansat smstds.; Tegnelærerinde v. Ribe Sem. 1918—31; Praktiklærerinde v. Ribe Statssem. fra 1918; mangeaarig Revisor v. Ribe Folkebibliotek. (Afsked 31. Juli 1933).

Vedde, Gudrun, Frk., Kommunelærerinde; f. 7. Juni 1904 i Levring; Datter af Sognepræst H. J. V. og Hustru Karen Mathilde, f. Thommesen. Silkeborg Sem. 1925; Aarsk.; 1. Okt. 1930 Timelærerinde Ribe Borgerskole; 1. Marts 1932 fast ansat smstds.

LUSTRUP SKOLE.

Ring Petersen, Bjerre Ingvard, Førstelærer; f. 14. Jan. 1904 paa Thurø pr. Svendborg; Søn af Skibsfører R. H. P. og Hustru Madsine Marie, f. Madsen; gift 7. Marts 1931 m. Anna Jacoba, f. Jensen, f. 17. Juni 1905 paa Thurø pr. Svendborg. Skaarup Sem. 1927; Kursus i Engelsk; 1. Okt. 1930 Førstelærer Lustrup Skole.

Rechnagel, Line M., Frk., Vinterlærerinde; f. 22. Dec. 1908. Ribe Sem. 1929; Vinterlærerinde Lustrup Skole.

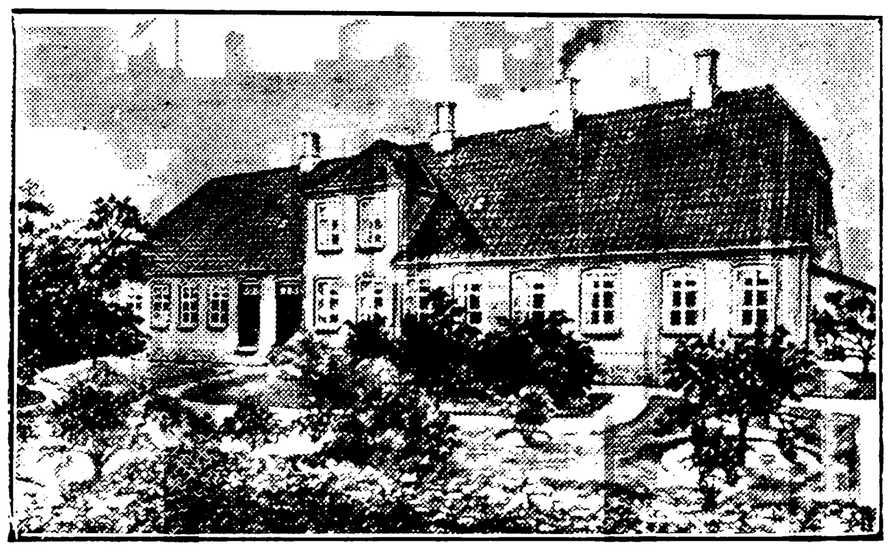

RIBE MARKSKOLE, OPFØRT 1881.



Pedersen, Mads Christian, Førstelærer; f. 27. April 1870 i Ikast Sogn; Søn af Husmand Jens Peter P. og Hustru Mette Marie, f. Sørensen; gift 26. April 1907 m. K. M. F., f. Tolstrup, f. 22. Febr. 1881 i Højen Sogn, Vejle. Jelling Sem. 1892; forsk. Kursus; 1. Nov. 1892 Biskolelærer Plougstrup Skole; 30. Sept. 1896 Lærer Egebæk Skole, Vedsted; 1. Nov. 1915 Førstelærer Ribe Markskole; Medl. af Vester Vedsted Sogneraad 1910; Formand for Vester Vedsted Værgeraad 1912; Medl. af Menighedsraadet for Ribe Domsogn.

Christensen, Henny Margrethe Kathrine, Frk., Vinterlærerinde; f. 3. Febr. 1905 i Ribe; Datter af Smed Adolf C. og Hustru Kristiane, f. Hansen. Ribe Sem. 1928; 15. Okt. 1928 Vinterlærerinde Ribe Markskole.

TVED-TANGE SKOLE.

Bundesen, Laurits Hans, Enelærer; f. 24. Juni 1891 paa Manø; Søn af Styrmand Genius B. og Hustru Kirstine, f. Bundesen; gift 24. Maj 1919

m. Martha, f. Pedersen, f. 3. Nov. 1894 i Sejstrup pr. Gredstedbro. Realeks.; Gedved Sem. 1912; 1. Aug. 1912 Lærer Nyborg private Realskole; 1. Okt. 1918 Stoustrup pr. Tarm; 1. Jan. 1923 Enelærer Tved-Tange Skole; Revisor i Ribe Landsogns Sygekasse.

Bundesen, Martha, f. Pedersen, Frue, Lærerinde; f. 3. Nov. 1894 i Sejstrup pr. Gredstedbro; Datter af Købmand Hartvig P. og Hustru Johanne, f. Nielsen; gift 24. Maj 1919 m. Laurits Hans B., f. 24. Juni 1891 paa Manø. Kursus i Haandarbejde i Kbhvn.; 1. Jan. 1923 Timelærerinde Tved-Tange Skole.



FRK. TUXENS PRIVATSKOLE.

Tuxen, Henrikke, Frk., Forstanderinde; f. 29. Jan. 1869 i Kloby, Ribe Domsogn; Datter af Toldassistent og Krigsassessor Julius Th. T. og Hustru Bertha, f. Boldt. 1. Sept. 1898 Stifter



af og Forstanderinde for Privatskole i Ribe; Medl. af Ribe Menighedsraad 1922—26. Overdraget Bestyrelsen af Skolen til Frk. Marie Madsen 1. Marts 1934.



Madsen, Marie, Frk., Bestyrerinde; f. 5. Aug. 1892 i Vedsted St.; Datter af Toldassistent L. M. og Hustru Laura, f. Ottow. 1914 ansat v. Privatskolen i Ribe; 1. Marts 1934 Bestyrerinde smstds.

VARDE KOMMUNE.

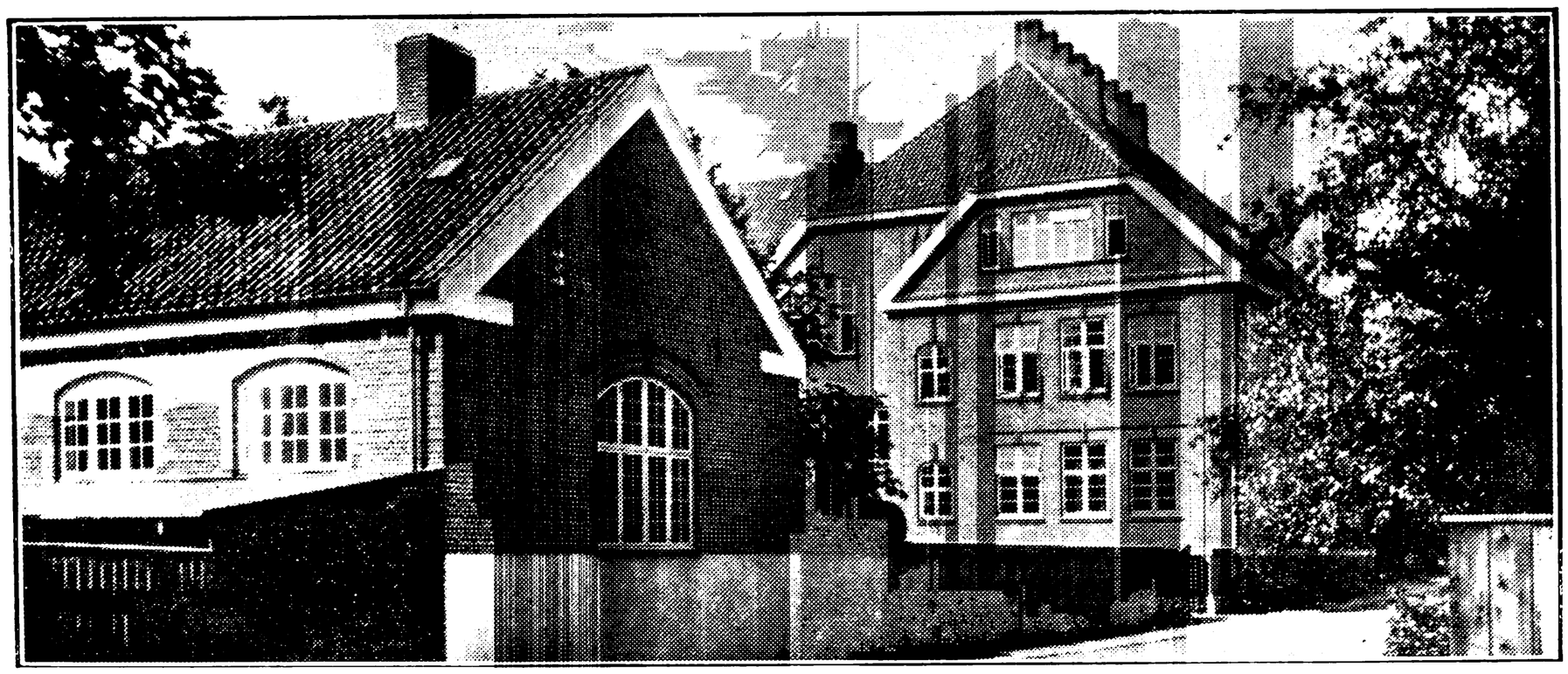

VARDE KOMMUNESKOLE.

Dalsgaard-Hansen, Andreas Kristian, Skoleinspektør og Overlærer; f. 17. Juli 1880 i Jelling; Søn af Grdj., Forligsmægler Rasmus D.-H. og Hustru Hansigne Petrea, f. Jørgensen; gift 20. Nov. 1914 m. Karen Ragnhild, f. Bøggild, f. 11. Aug. 1889 i Holstebro. Jelling Sem. 1905; Aarsk.; Tillægseks. i Tysk og Engelsk; Sløjdkursus; Studierejser i Tyskland og England; 1. Sept. 1905 Hjælpelærer Ulbjerg Skole pr. Skals St.; 1. Nov. 1906 Lærer paa Bøgildgaard Opdragelsesanstalt;

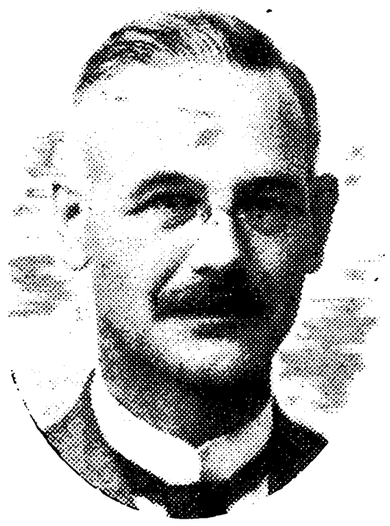

1. Maj 1907 Vikar Kalundborg; 1. Juni 1907 fast ansat Holstebro; 1. Juni 1925 Skoleinspektør og Overlærer Varde Kommuneskole.

Grunnet Jepsen, Anton, Viceinspektør; f. 30. April 1893 i Ho; Søn af Lærer M. J. og Hustru Katrine, f. Grunnet; gift 16. Maj 1902 m. Anne Helene, f. Sørensen, f. 28. Jan. 1881 i Varde. Vesterbros Sem. 1893; Aarsk.; 6. Juni 1893 Vikar Varde; 25. Marts 1899 fast ansat smstds.; 1. Jan. 1907 Viceinspektør Varde Kommuneskole; Inspektør for Museet for Varde By og Omegn.

Amorsen, A. K., Frk., Kommunelærerinde; f. 27. Febr. 1879. Th. Langs Sem. 1901; 1. Marts 1908 Lærerinde Varde Kommuneskole.

Birkedal Olsen, V., Kommunelærer; f. 14. Febr. 1891. Jonstrup Sem. 1913; Tillægsprøve i Tysk; Aarsk.; Uddannelse i Sløjd; 1. Maj 1927 Lærer Varde Kommuneskole.

Bjarnesen, H., Frk., Kommunelærerinde; f. 15. Aug. 1886. N. Nissum Sem. 1907; Aarsk.; 1. Okt. 1914 Lærerinde Varde Kommuneskole.



Bjarnesen, Olaf Kommunelærer; f. 23. April 1901 i Gudum; Søn af Sognepræst H. P. B. og Hustru Emma, f. Abel; gift 14. Juni 1930 m. Henriette, f. Ingversen, f. 24. April 1902 i Ulfborg. N. Nissum Sem. 1925; Sløjdlærereks. fra Askov; 1925 Vinterlærer Lønborg Skole; Maj 1926 Aarsvikar Varde Kommuneskole; Nov. 1928 Vinterlærer Lønborg Skole; 1929 Lærer Børnehjemmet, Vejlefjord; 10. April 1930 Timelærer Varde Kommuneskole; 1. Juli 1931 fast ansat smstds.

Bjerg Nielsen, Katrine, Frk., Lærerinde; f. 2. Aug. 1907 i Rindom; Datter af Grdj. N. Bjerg N. og Hustru Kirstine, f. Kristensen. Silkeborg Sem. 1928; Aarsk. i Gymnastik 1930—31; 1. Sept. 1931 Vikar Varde Kommuneskole; Timelærerinde smstds.



Buck, Johanne, f. Christensen, Frue, Kommunelærerinde; f. 11. Nov. 1894 i Randers; Datter af Slagtermester Adolf Peder C. og Hustru Ane Sofie, f. Laursen; gift 5. Okt. 1919 m. Hans B., f. 10. Sept. 1884 i Vindeby, Lolland. Silkeborg Sem. 1918; Sløjdkursus; 1. Aug. 1918 Lærerinde v. Frk. Helms Skole, Korsør; 1. Juli—1. Okt. 1919 Vikar Randers komm. Skolev.; 23. Sept. 1920 Timelærerinde Varde Kommuneskole; 1. Aug. 1930 fast ansat smstds.



Christensen, Jenny Dorthea, Frk., Lærerinde; f. 20. Jan. 1902 i Oksbøl; Datter af Landmand Jens C. og Hustru Jensine Dorthea Margrethe, f. Rosenberg Hansen. Præliminæreks.; Haslev Sem. 1927; Tillægsprøve i Engelsk; forsk. Kursus; 1. Maj 1928 Vikar Lindevangshjemmet, Kbhvn.; 1. Nov. 1928 Vinterlærerinde Roust Skole pr. Varde; 1. Maj 1929 Lærerinde Tejn Skole, Bornholm; 15. Okt. 1929 Vikar Varde Kommuneskole; Timelærerinde smstds.

Christensen, L. Emil, Kommunelærer; f. 18. Nov. 1882 i Alstrup Skole i Vesthimmerland; Søn af Lærer og Kirkesanger K. E. C. og Hustru Ane Marie, f. Poulsen Kappel; gift 30. Aug. 1911 m. Carla, f. Henriksen, f. 24. Nov. 1887 i Skive. N. Nissum Sem. 1910; Kursus; eksam. Møbelsnedker (Bronzemedaille); 1. Okt. 1910 kst. Enelærer V. Isen (Ikast Sogn); 1. April 1913 Lærer Varde Kommuneskole; Regnelærer v. den stedlige Handelsskole siden 1916; Mellemskolelærer siden 1932; Medl. af Ikast sdr. Sogns Menighedsraad 1912; Medl. af Varde Købstads Menighedsraad siden 1916. Litt. Arb.: »Slægters Gang« (O. Lohse, 1922); »Min Metode i Metersystemet« (O. Lohse, 1932); mange Digte, deriblandt »Varde Sangen«.

Hartz, Harry Axel Oskar, Lærer; f. 7. Marts 1896 i Odense; Søn af Skomagermester Jens H. (død) og Hustru Karen, f. Hansen (død); gift 7. Juli 1929 m. Linna, f. Nielsen, f. 15. Juni 1906 i Troldhede. Alm. Forberedelseseks. 1914; Ad-



gangseks. til Den polyt. Læreanstalt 1915; Faglærereks. i Matematik og Fysik, teoretisk Del 1925, praktisk-pædagog. 1926; Th. Langs Sem. 1933; 1926—27 Vikar Frederiksberg Gymnasium; 1. Aug. 1927 Lærer Struer priv. Realskole; 1. Aug. 1933 Aspirant Varde Kommuneskole.

Hebsgaard, K. L., Frk., Lærerinde; f. 2. Jan. 1905. Tønder Sem. 1926; 1. Aug. 1930 Timelærerinde Varde Kommuneskole.

Hoffmann, L., Kommunelærer; f. 28. Juli 1882. Alm. Forberedelseseks.; Jelling Sem. 1904; 1. Juni 1908 Lærer Varde Kommuneskole.

Jensen, L. K., Kommunelærer; f. 16. Nov. 1895. N. Nissum Sem. 1918; Aarsk.; korte Kursus; 1. Aug. 1930 Lærer Varde Kommuneskole.

Knigge, A., Frue, Kommunelærerinde; f. 13. Juli 1894. Ribe Sem. 1927; Tillægspr. i Engelsk; 1. April 1929 Lærerinde Varde Kommuneskole.

Knudsen, J. K., Kommunelærer; f. 30. Juni 1897. Haslev Sem. 1920; 1. Febr. 1926 Lærer Varde Kommuneskole.

Larsen, M., Kommunelærer; f. 25. Marts 1904. K. F. U. M.s Sem. 1925; Tillægspr. i Engelsk og Fransk; 1. Maj 1931 Lærer Varde Kommuneskole.



Malling, Harald, Kommunelærer; f. 23. Juli 1888 i Odder; Søn af Præst Vilh. M. (død 1912) og Hustru Sophie, f. Holm (død 1923); gift 25. Juli 1925 m. Alma, f. Sørensen, f. 6. April 1899 i Vinderup. Silkeborg Sem. 1914; forsk. Kursus; 1. Aug. 1914—1924 Lærer Tarm Realskole; 1. Okt. 1926 fast ansat Varde Kommuneskole.

Nielsen, C., Kommunelærer; f. 1. Jan. 1883. Gedved Sem. 1906; 1. Nov. 1908 Lærer Varde Kommuneskole; Kantor.

Nielsen, Carl Lindberg, Lærer; cand. mag.; f. 4. April 1904 i Varde; Søn af Vejassistent, Forligsmægler Frederik Carl Emil N. og Hustru Ane Christine Ebsen, f. Lindberg; gift 28. April 1929 m. Nanny Ringe, f. Sonnenborg, f. 8. Juni 1908 i Faaborg, Fyn. Cand. mag. (Historie og Kristendomskundskab) Juni 1929; praktisk og teoretisk pædagogisk Prøve Dec. 1929; 1930 Vikar Varde Kommuneskole; Lærer i Engelsk v. Varde Handelsskole 1930. Litt. Arb.: Afhandlinger i »Personalhistorisk Tidsskrift«, »Jydske Samlinger« og »Fra Ribe Amt«.

Nordhjem, A., Frue, Lærerinde; f. 22. Sept. 1894. Femmers Sem. 1917; 1. Maj 1927 Timelærerinde Varde Kommuneskole.

Olldag, M. Schack, Frk., Kommunelærerinde; f. 3. Febr. 1893. Alm. Forberedelseseks.; Hjørring Sem. 1914; Aarsk. i Gymnastik; korte Kursus; 26. April 1920 Lærerinde Varde Kommuneskole.

Paulsen, Anna Margrethe, Frk., Kommunelærerinde; f. 3. Sept. 1884 i Thisted; Datter af Fabriksinspektør Arvid P. og Hustru Anna Cathrine, f. Lindahl. Præliminæreks.; Th. Langs Sem. 1913; 1. Nov. 1913 Vikar Varde Kommuneskole; 1. Aug. 1915 Timelærerinde smstds.; nu fast ansat smstds.

Paulsen, E., Frk., Kommunelærerinde; f. 2. Nov. 1879. Ribe Sem. 1914; 1. Okt. 1915 Lærerinde Varde Kommuneskole.

Pedersen, Jens Edvard, Kommunelærer; f. 25. Nov. 1895 i Nykøbing M.; Søn af Kordegn og Lærer Kristen Peter Andreas P. og Hustru Ane, f. Jensen Degn; gift 30. April 1932 m. Ellen Bech, f. Sørensen, f. 10. Jan. 1908 i Horsens. Ranum Sem. 1918; Statens 3 Tegnekursus; 1. Nov. 1918 Vinterlærer Roslev Skole; 1. Jan. 1922 Timelærer Thisted; 1. Juli 1923 fast ansat Varde Kommuneskole.

Pedersen, Kristine Margrethe, Frk., Lærerinde; f. 13. Juli 1901 i Taars Sogn; Datter af Landmand Lars Peter P. og Hustru Kirsten Marie, f. Christiansen. Aarhus Sem. 1928; 1. Okt. 1928 Vikar Varde Kommuneskole.



Skjoldborg, Villiam Gustav, Kommunelærer; f. 31. Jan. 1902 i Viborg; Søn af Bogholder Casper Anton Christian S. og Hustru Nicoline, f. Jensen; gift 19. Juni 1925 m. Helga Margrethe, f. Søgaard, f. 13. Dec. 1898 i Holsted. Præliminæreks.; Tønder Sem. 1923; forsk. Kursus; 15. Okt.

1923 Vinterlærer Holsted Byskole; 1. Juni 1924 Vikar Gilleleje Realskole; 15. Sept. 1924 Løgstør komm. Skolev.; 1. April 1925 Enelærer Koldkær Skole, Vinding-Vind Kommune; 1. Maj 1927 fast ansat Varde Kommuneskole; Lærer v. Teknisk Skole, Holsted, 1923—24; Lærer v. Teknisk Skole, Varde, siden 1931.

Sørensen, Thorvald, Kommunelærer; f. 18. Okt. 1905 i Aarhus; Søn af Arbejdsmand Poul S. og Hustru Dorthea, f. Vrinners; gift 5. Juli 1926 m. Sigrid, f. Schack Olldag, f. 21. Maj 1899 i Sdr. Felding. Jelling Sem. 1926; Statens Gymnastikkursus; 1. Aug. 1927 fast Vikar Havremarkens Skole; 1. Aug. 1932 fast ansat Varde Kommuneskole.

Therkildsen, Th., Frk., Kommunelærerinde; f. 10. Juli 1904. Gedved Sem. 1925; Aarsk.; 1. Maj 1927 Lærerinde Varde Kommuneskole.

Traberg, J. M., Kommunelærer; f. 5. Febr. 1885. Gedved Sem. 1919; Tillægspr. i Tysk og Fransk; 1. Febr. 1926 Lærer Varde Kommuneskole.

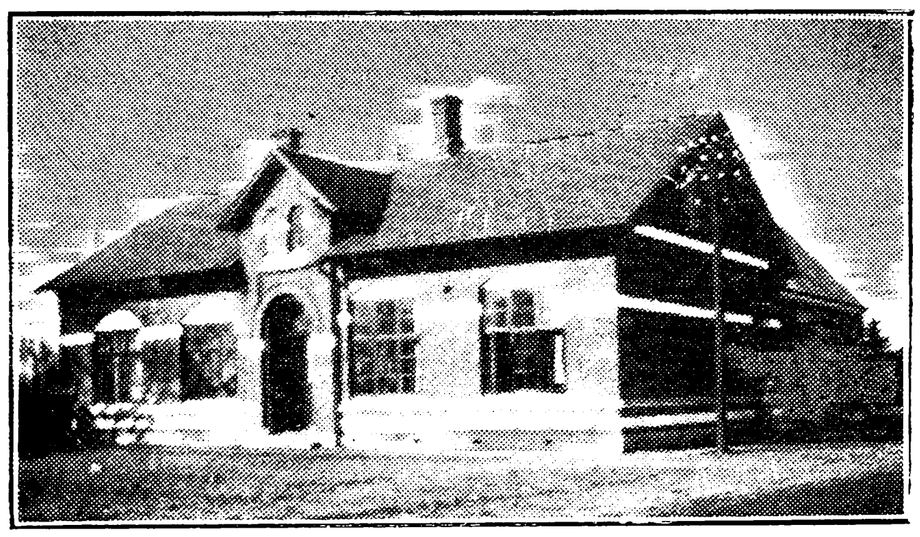

TINGHØJ SKOLE, OPFØRT 1899.

Rasmussen, Mads, Førstelærer; f. 21. April 1871 i Horne; Søn af Grdj. Rasmus Madsen R. og Hustru Mette, f. Jensen; gift 30. Okt. 1900



m. Birthe Kirstine, f. Kristensen, f. 2. Nov. 1878 i Horne. Silkeborg Sem. 1899; forsk. Kursus; 1. Nov. 1899 Hjælpelærer Bounum Skole; 1. Nov. 1900 Vejers Skole; 1. April 1905 Lærer Harboøre sdr. Skole; 1. Juni 1906 Enelærer Tinghøj Skole; 1925 Førstelærer smstds.; Formand for Sygekassen siden 1907; Form. for Ribe Amts Biavlerforening 1911—17; Form. for Brugsforeningen 1919—22; Form. for Sygeplejeforeningen siden dennes Stiftelse; Form. for Forsamlingshuset 1909—16.



Rasmussen, Mette, Frk., Vinterlærerinde; f. 24. Nov. 1907 i Tinghøj; Datter af Førstelærer Mads R. og Hustru Birthe Kirstine, f. Kristensen. Vejle Forskolesem. 1932; 1. Maj 1933 Vinterlærerinde Tinghøj Skole.

AAL KOMMUNE.

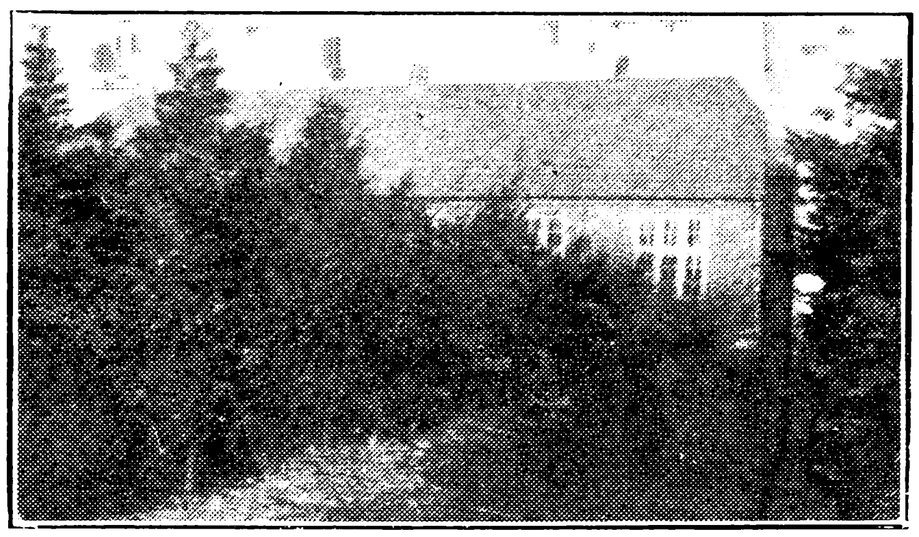

BØRSMOSE SKOLE, OPFØRT 1905.

Jensen, Laurids, Førstelærer; f. 29. Sept. 1893 i Sæby; Søn af Grdj. Niels Chr. J. og Hustru Elsine Marie, f. Jensen; gift 20. Aug. 1921 m. Anne Marie, f. Nielsen, f. 23. Febr. 1896 i Hjørring. Hjørring Sem. 1917; Husflidskursus; 1. Aug. 1921 Førstelærer Børsmose Skole; Næstformand for Menighedsraadet i ca. 4 Aar; Formand for Husflidsforeningen.



Schultz, Karen, Frk., Pogelærerinde; f. 17. Maj 1892 i Børsmose; Datter af Husmand Kristian S. (død 1923) og Hustru Mine, f. Madsen. Vinter-



lærerindeeks. 1911; Feriekursus i Musik v. Konservatoriet i Aarhus; Feriekursus i Dansk, Regning og Skrivning; 1920—21 Lærerinde Torrup Biskole, Alslev Sogn; 1921 Havedgaard, Rejsby; 1922 Vinterlærerinde Børsmose Skole; 1932 fast ansat smstds.; Organist v. Børsmose Kirke 1928.

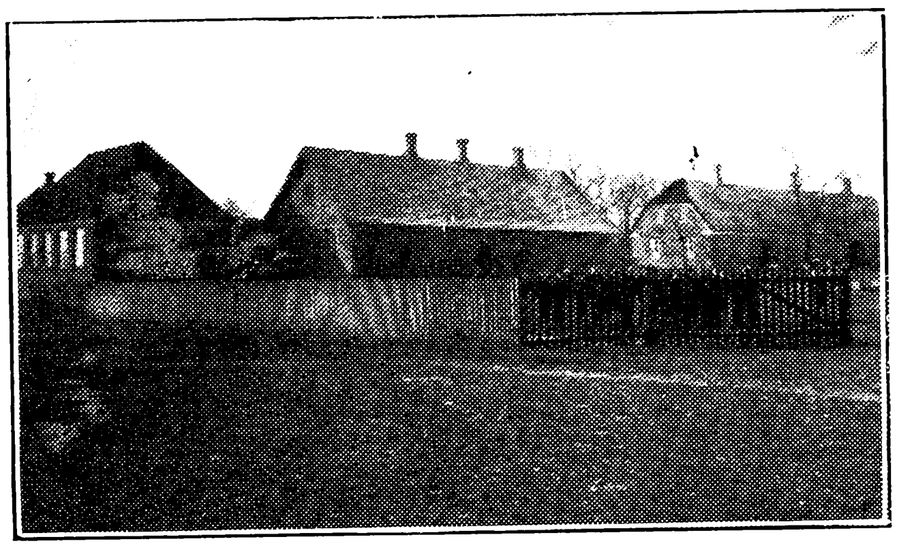

OKSBØL SKOLE, OPFØRT 1882.



Paaske, Peter Christian Maarbjerg, Førstelærer; f. 26. Juni 1881 i Hjerm; Søn af Boelsmand Paaske Pedersen (død 1917) og Hustru Jensine, f. Jakobsen; gift 9. Marts 1912 m. Anna Margrethe, f. Jensen, f. 19. Juni 1891 i Hammel. N. Nissum Sem. 1904; Aarsk. i Dansk og Engelsk; Feriekursus; Studieophold i England; 1. April 1907 Andenlærer Rønbjerg Skole; 1. Marts 1912 Enelærer Savstrup Skole; 1. Dec. 1915 Førstelærer Oksbøl Skole; Medl. af Sogneraadet fra 1925; Formand for Skolebibliotheksforeningen for Ribe Amt.

Hansen, Deibjerg, Andenlærer; f. 25. Juli 1909 i Vorgod; Søn af Vognmand Jens Chr. H. og Hustru Anna, f. Sandfeld. Haderslev Sem. 1930; 1. Sept. 1930 Aarsvikar Oksbøl Skole; 1. Aug. 1931 Tredielærer smstds.; 1. Aug. 1932 Andenlærer smstds.; Kirkesanger v. Aal Kirke.

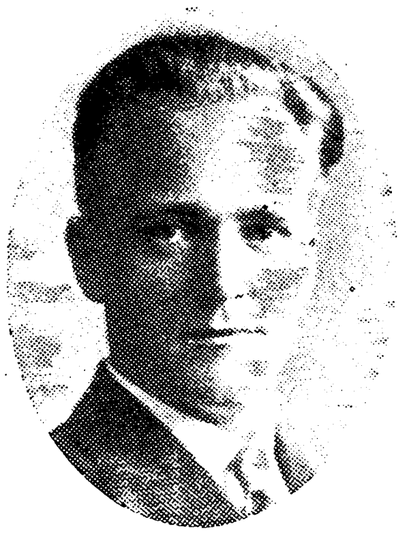

Jensen, P., Lærer; f. 4. Juli 1910. Haderslev Sem. 1932; Aspirant Oksbøl Skole.



Kudahl, Sigrid, Frk., Forskolelærerinde; f. 7. Aug. 1889 i Lund; Datter af Grdj. Hans K. (død 1923) og Hustru Signe, f. Jensen. Vejle Forskolesem. 1911; Aarsk.; 1. Aug. 1912 Forskolelærerinde Oksbøl Skole.

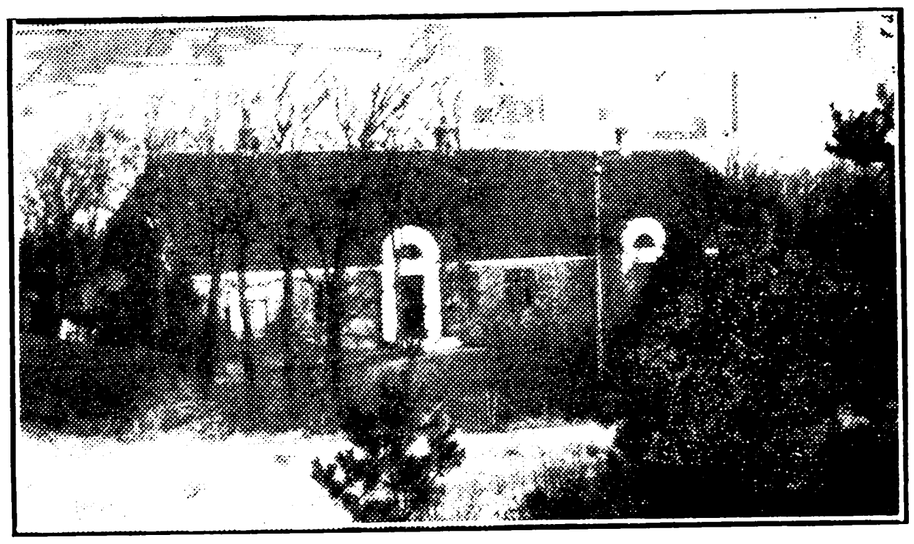

VRØGUM SKOLE, OPFØRT 1894.

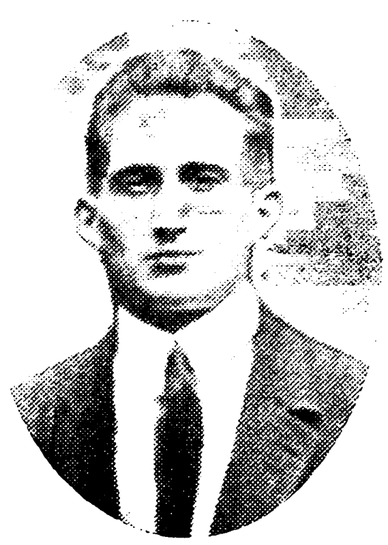

Jungersen, Niels Peter Nielsen, Førstelærer; f. 31. Maj 1901 i Vester Hassing; Søn af Husmand Johannes Nielsen J. og Hustru Pouline,

f. Jensen; gift 6. Nov. 1925 m. Kamilla Kirstine, f. Larsen, f. 2. Nov. 1903 i Højslev. Tønder Sem. 1924; Aarsk. i Dansk og Geografi; 1. Nov. 1925 Andenlærer Vrøgum Skole; 1. Juli 1928 Førstelærer smstds.

Pedersen, Kristian, Andenlærer; f. 6. Nov. 1908 i Rottarp, Outrup Sogn; Søn af Karetmager Jes Nissen P. (død 1916) og Hustru Mette Marie, f. Jensen; gift 12. Aug. 1930 m. Ane Marie, f. Frandsen, f. 24. Juli 1905 i Thorup. N. Nissum Sem. 1929; 1. Jan. 1931 Andenlærer Vrøgum Skole; Formand for K. F. U. M. for Aal Sogn; Medl. af Kredsbestyrelsen for K. F. U. M. og K. for Esbjergkredsen.



Elmer, Edel, f. Egeberg, Frue, Lærerinde; f. 23. Febr. 1876 i Ølgod; Datter af Lærer Albinus E. og Hustru Kirstine, f. Jensen; gift 8. April 1904 m. Simon E., f. 28. Juni 1876 i Billum (død 18. Febr. 1913). Hoven Kvindehøjskole 1894—95; forsk. Kursus; 1895 Lærerinde Ølgod Pogeskole; 1897 Busk Skole pr. Hammerum; 1899 Gymnastiklærerinde Vrigsted Højskole: 1900 Lærerinde Vrøgum Skole.

OKSBØL FRISKOLE.

Bukh, P., Valgmenighedspræst, Lærer; Oksbøl Friskole.

AARRE KOMMUNE.

AARRE SKOLE, OPFØRT 1875, UDVIDET 1901.



Thomsen, Niels Christian, Førstelærer; f. 26. Jan. 1871 i Kbhvn.; Søn af Bryggeriarbejder Ludvig T. og Hustru Johanne Emilie, f. Schoustrup; gift 20. Okt. 1899 m. Kirstine,. f. Winding, f. 6. Maj 1876 i Visby, Thy. Præliminæreks. 1888; Vesterbros Sem. 1890; forsk. Kursus; 1. Nov. 1890 Hjælpelærer Vemmelev Skole, Slagelse; 1. Jan. 1892 Keldstrup Skole; 1. Okt. 1893 Enelærer Agerbæk Skole, Faaborg Sogn; 1. Marts 1899 Gjesing Skole; 1. Aug. 1901 Førstelærer Aarre Skole; Kirkesanger; Medl. af Menighedsraadet i en Aarrække.



Jakobsen, Knud Mejer, Andenlærer; f. 28. April 1902 i Øster Kippinge; Søn af Møller J. P. J. og Hustru Laura, f. Hansen. Jonstrup Sem. 1924; Feriekursus; 1924 Vikar Lundby, Falster; 1924 Vinterlærer Aarre Skole; 1925 Andenlærer smstds.; Organist v. Aarre Kirke fra 1925; Formand for Ungdomsforeningen; Medl. af Bestyrelsen for Foredragsforeningen for Aarre Sogn.

Stybe, Kirsten Marie Jane, Frk., Pogelærerinde; f. 17. Sept. 1902 i Kolding; Datter af Installatør Jean S. og Hustru Anna Louisa, f. Ernst. Ribe Sem. 1928; Feriekursus i Gymnastik; 1. Nov. 1927 Vinterlærerinde Hodde; 1930 Vikar Slebsager Skole; Vinterlærerinde Darum Skole; 1932 Pogelærerinde Aarre Skole.

JYLLERUP BISKOLE, OPFØRT 1901.

Laustsen, A. J., Frk., Vinterlærerinde; f. 25. Dec. 1905. Haslev Sem. 1931; Vinterlærerinde Jyllerup Biskole.

AASTRUP KOMMUNE.

AASTRUP SKOLE, OPFØRT 1910.

Jepsen, Johannes Luther, Førstelærer; f. 23. Juli 1892 i Verninge; Søn af Landmand Jens Christian J. og Hustru Dorthea, f. Olesen; gift 29. April 1920 m. Karen Margrethe, f. Jensen, f. 5. Juli 1895 i Tim. Jelling Sem. 1919; 1. Sept. 1919 Lærer Agerskov Realskole; 1. Jan. 1920 Kasø Skole pr. Hjordkær; 1. Sept. 1932 Førstelærer Aastrup Skole; Kirkesanger.

Petersen, A. E., Frk., Forskolelærerinde; f. 3. Jan. 1895. Odense Forskolesem. 1920; Forskolelærerinde Aastrup Skole; Organist.

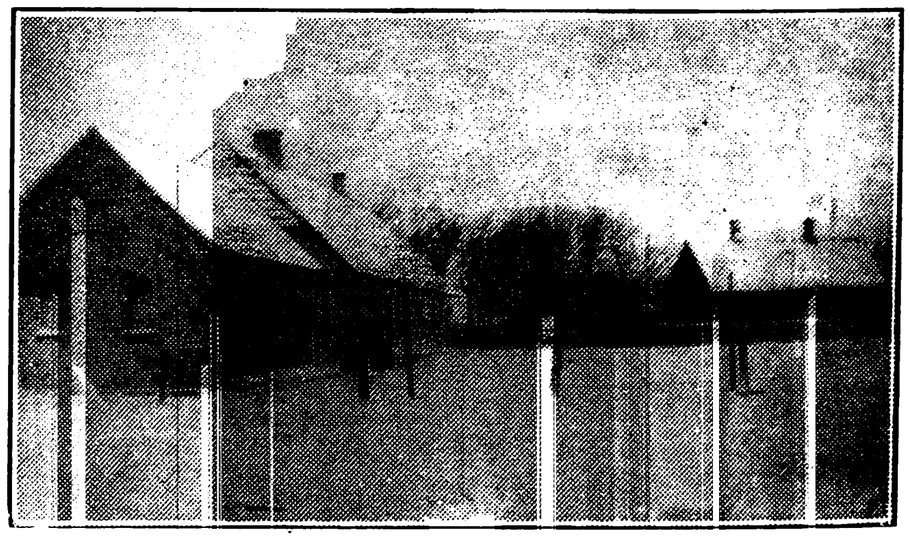

TVILE-TERPLING SKOLE,
OPFØRT 1878, UDVIDET 1913 OG 1920.

Knudsen, Knud Anton, Førstelærer; f. 9. Nov. 1873 i Jordløse; Søn af Lærer Peder K. og Hustru Dinsine, f. Hansen; gift 28. Sept. 1911 m.



Dagmar, f. Krog, f. 8. Okt. 1877 i Brændeskov. Skaarup Sem. 1901; 1901 Enelærer Morsbøl; 1907 Førstelærer Tvile-Terpling Skole; Hjælpekasseformand i mange Aar.



Andersen, Kirstine, Frk., Vinterlærerinde; f. 15. Jan. 1891 i Egvad Sogn; Datter af Landmand Peder A. og Hustru Ovine, f. Christensen. Hoven Kvindehøjskole 1912—13; Kursus i Dansk, Haandarbejde og Gymnastik; 1913 Lærerinde Nyby Skole; 1916 Vesttarp Skole; 1918 Vinterlærerinde Tvile-Terpling Skole.



TVILHO SKOLE, OPFØRT 1902.



Andersen, Vagn, Førstelærer; f. 8. Juni 1894 i Grejs Skole; Søn af Lærer Ole A. og Hustru Anna, f. Andersen; gift 3. Juni 1922 m. Helga, f. Carlsen, f. 9. Sept. 1891 i Bode pr. Ørsted. Silkeborg Sem. 1915; 1. Maj 1922 Førstelærer Tvilho Skole.

Andersen, Inger, Frk., Vinterlærerinde; f. 1. Aug. 1908 i Vissenbjerg Sogn; Datter af Smed Poul A. og Hustru Anne Marie, f. Nielsen. Odense Sem. 1932; Vinterlærerinde Tvilho Skole.

ALSLEV-HOSTRUP KOMMUNE.

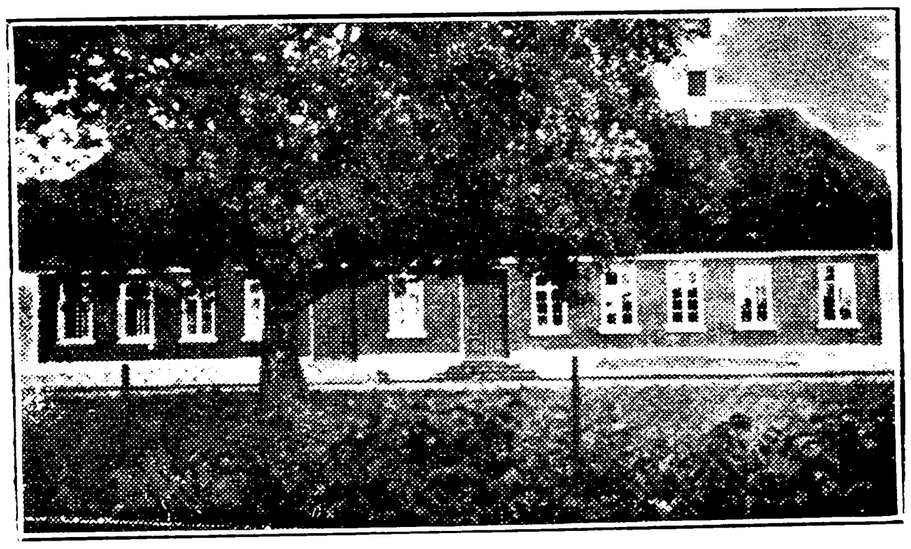

ALSLEV SKOLE, OPFØRT 1889, UDVIDET 1913.



Rasmussen, Hans Hedegaard, Førstelærer; f. 7. Febr. 1893 i Kværndrup; Søn af Havemand Jens R. og Hustru Ellen Magdalene, f. Hedegaard; gift 23. Aug. 1926 m. Dagmar Valborg, f. Mathiasen, f. 9. April 1898 i Houen Sogn. Ribe Sem. 1914; forsk. Kursus; 29. Okt. 1914 Vikar Horslund Skole; 7. Jan. 1915 Sejstrup Skole; 15. Okt. 1916 Østergaard Biskole; 15. Okt. 1917 Vinterlærer smstds.; 1. Sept. 1918 Lærer Lyne Skole; 1. Aug. 1919 Hadsten Realskole; 1. Juli 1921 Andenlærer Alslev Skole; 1. Juli 1923 Enelærer Knaplund Skole; 1. Nov. 1927 Førstelærer Alslev Skole; Kirkesanger.



Brink-Jacobsen, Jens Werner, Andenlærer; f. 10. Juli 1904 i Thorstrup Sogn; Søn af Landmand og Musiker Ole Chr. J. og Hustru Petrea Cecilie, f. Brink; gift 9. Juli 1933 m. Anna Louise, f. Nissen, f. 1. Dec. 1910 i Alslev. Silkeborg Sem.

1926; Kursus i alm. Skolefag; 16. Okt. 1927 Vinterlærer Kvong Skole; 1. Maj 1928 Vikar Farum Skole; 1928—29 Vinterlærer Kvong Skole; 1. Aug. 1929 Andenlærer Alslev Skole; Organist v. Alslev Kirke; Formand for Alslev Ungdomsforening.

Bondesen, O. C., Frk., Vinterlærerinde; f. 4. Nov. 1877; Vinterlærerinde Alslev Skole.

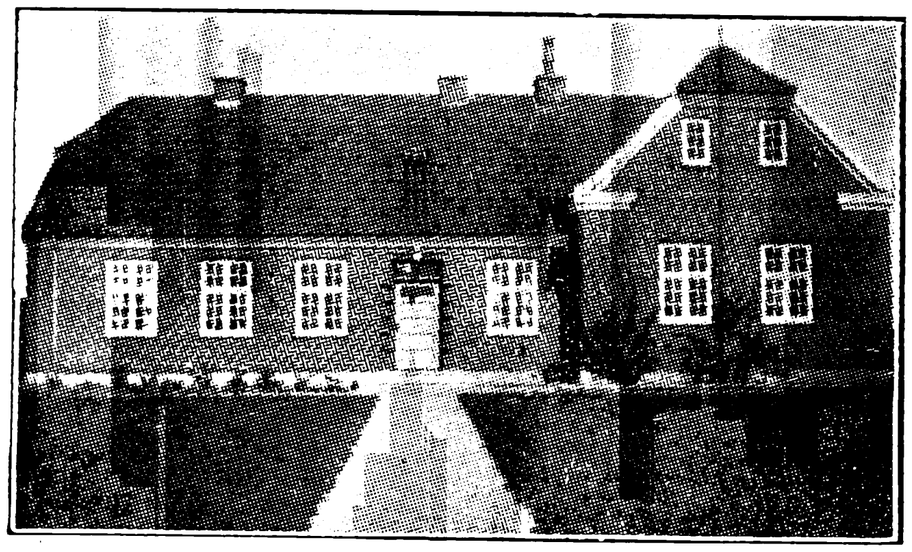

GRØNDAL SKOLE, OPFØRT 1927.



Hansen, Alfred, Enelærer; f. 24. Aug. 1902 i Bryndum; Søn af Skræddermester Søren Ole H. og Hustru Ane Johanne, f. Hansen; gift 30. Sept. 1927 m. Karla, f. Mahler, f. 19. Maj 1907 i Koldby, Samsø. Præliminæreks. 1920; Silkeborg Sem. 1923; Tillægseks. i Tysk; 1. Nov. 1923 Vinterlærer Lindknud Skole; 1924—27 Vikar Østre Borgerskole, Roskilde, Tune Hovedskole, Ringsted Borger- og Mellemskole, Taastrup Skole, Hellested Sogn, Veddinge Skole, Faarevejle Sogn, Benløse Skole, Stiftsbjergby Skole, Vejen Kommuneskole, Faarevejle Skole; 1. Okt. 1927 Enelærer Grøndal Skole; (1. Febr. 1934 Førstelærer Hørby Skole, Holbæk Amt; Kirkesanger).

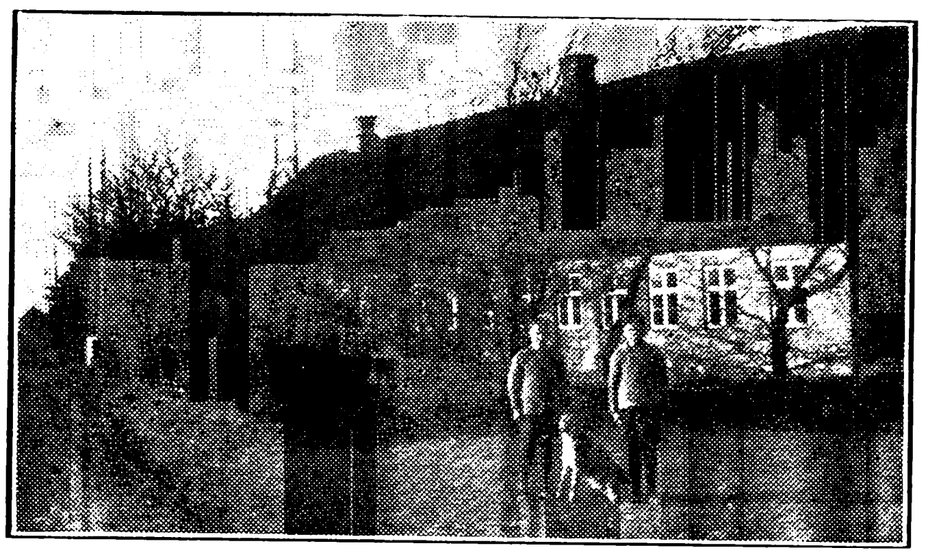

KOKSPANG SKOLE, OPFØRT 1865.

Antonsen, Peder, Enelærer; f. 20. Febr. 1880 i Ølby Sogn, Hjerm Herred; Søn af Husmd. Jens



A. (død 1929) og Hustru Ane, f. Jensen; gift 20. Nov. 1906 m. Martha Cathrine, f. Møller, f. 22. Okt. 1883 i Farstrup, Slet Herred. N. Nissum Sem. 1904; Kursus i Dansk 1919 og 20; 1. Sept. 1904 Hjælpelærer Timring Hovedskole; 16. Sept. 1905 Vikar Grove Skole; 1. Marts 1906 kst. Enelærer smstds.; 1. Juli 1906 fast ansat smstds.; 1. Jan. 1908 Enelærer Kokspang Skole; Kirkesanger v. Hostrup Kirke.

SJÆLBORG SKOLE, OPFØRT 1920.

Nielsen, Iver Marius, Enelærer; f. 21. Maj 1900 i Ejstrup Sogn; Søn af Grdj. Lars Ejler N. og Hustru Marie Iversen, f. Christensen; gift 12. Dec. 1924 m. Johanne, f. Nielsen, f. 22. Maj 1902 i Ejstrup Sogn. Gedved Sem. 1923; 1. Okt. 1924 Vikar Nortved Skole, Nr. Snede Sogn; fra 1. Marts 1925 Enelærer Sjælborg Skole.

ANDST KOMMUNE.

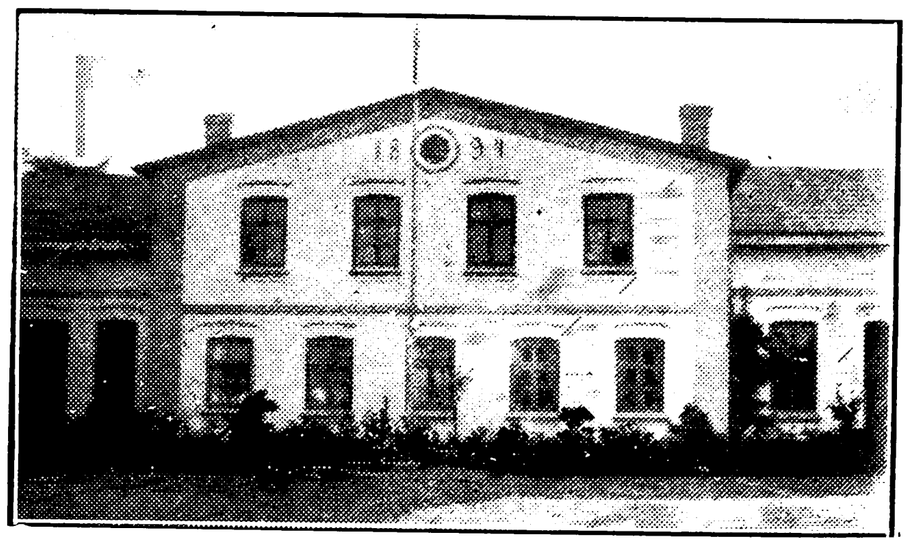

GAMST SKOLE, OPFØRT 1894.



Terpager, Michael, Førstelærer; f. 29. Maj 1888 i Gejsing, Andst; Søn af Grdj. Hans Sørensen T. og Hustru Ane Sejrsine, f. Jensen; gift 29. Sept. 1915 m. Abelone, f. Pedersen, f. 12. Juli 1891 i Hallum. Ribe Sem. 1911; Feriekursus; 1912 Enelærer Løvet Skole; 1920 Førstelærer Højrup Skole, Glamsbjerg; 1923 Gamst Skole; Tilsyn med Plejehjem.



Jørgensen, Agnes, Frk., Lærerinde; f. 25. Maj 1905 i Foldby Sogn; Datter af Grdj. Jørgen J. og Hustru Kirstine, f. Jensen. Silkeborg Sem 1926; 1. Marts 1932 Lærerinde Gamst Skole.

GEJSING SKOLE, OPFØRT 1885.

Dons, Johannes, Førstelærer; f. 15. Febr. 1889 i Gjelballe, Skanderup Sogn; Søn af Husmand Jens Christian D. og Hustru Jacobine Kirstine, f. Nielsen; gift 3. Aug. 1915 m. Kristine, f. Nissen Jøker, f. 16. Maj 1889 i Gjelballe, Skanderup Sogn. Jelling Sem. 1910; 1. Sept. 1910 Hjælpelærer Tvis Skole; senere konstitueret og fast ansat smstds.; 1. Jan. 1921 Førstelærer Gejsing Skole; Formand for Andst Værgeraad 1. April 1929.

Jensen, Anna Margrethe Mary, f. Jensen, Frue, Lærerinde; f. 1. Juli 1892 i Grenaa; Plejedatter af Fyrmester Jens Bøving; gift 6. Marts 1925 m. Jens J., f. 27. Aug. 1894 i Sjørring. Realeks.; Aarhus Sem. 1913; Statens Kursus i Haandarbejde, Lege og Boldspil; 1913—19 Vikariater; 1. Febr. 1919 Lærerinde Gejsing Skole.

LILLE ANDST SKOLE.

Iversen, Jens Førstelærer; f. 14. Febr. 1890 i Ødsted, Vejle; Søn af Grdj. M. I. og Hustru Ane, f. Jeppesen; gift 18. Aug. 1916 m. Anna, f. Sørensen, f. 3. April 1890 i Ødsted. Silkeborg Sem. 1910; 1. Aug. 1915 Førstelærer Lille Andst Skole.



Thaysen, Metha Petrea, Frk., Pogelærerinde; f. 7. Sept. 1896 i St. Andst; Datter af Grdj. Peter T. og Hustru Mette, f. Thuesen. 1. Nov. 1919 Vinterlærerinde Lille Andst Skole; 1930 fast ansat smstds.

STORE ANDST SKOLE.

Iversen, Johannes, Førstelærer; f. 9. Nov. 1876 i Jordrup; Søn af Gaardmand Johan Fr. I. og Hustru Mette, f. Kongsted Nielsen; gift 28. Aug. 1909 m. Olga Karoline, f. Jacobsen, f. 27. Aug. 1888 i St. Andst. Jelling Sem. 1897; Feriekursus; Aarsk. i Dansk og Tysk 1911—12; 20. Aug. 1897 Vikar Blendstrup Skole; 1. Maj 1899 Enelærer Lille Andst Skole; 1. Jan. 1906 Førstelærer Store Andst Skole; Medl. af Menighedsraadet 1904—26; Medl. af Sogneraadet 1913—21 og 1929—33; Meddirektør af Andst Sparekasse siden 1. April 1919; Regnskabsfører i Andst Brugsforening siden 1907. Samlet Andst Kirkes Historie.

Nielsen, Oluf, Andenlærer; f. 9. Sept. 1892 i Klitmøller; Søn af Fisker Christen N. og Hustru Kristine, f. Christensen. N. Nissum Sem. 1913; Aarsk.; flere Feriekursus; 1913—16 Vikariater; 8. Febr. 1916 Andenlærer Store Andst Skole; Organist v. Andst Kirke; Kassserer i Sygekassen.



Mogensen, Anna Margrethe Elisabeth, Frk., Forskolelærerinde; f. 3. April 1882 i Skørringe; Datter af Grdj. P. M. og Hustru Kristiane, f. Munk. Varde Forskolesem. 1907; Feriekursus; 1908 Forskolelærerinde Tøjbjerg; 1909 Store Andst Skole.

ANSAGER KOMMUNE.

ANSAGER SKOLE, OPFØRT 1909.

Jensen, J. V., Førstelærer; f. 13. Juli 1889 i Kerteminde; Søn af Malermester Rasmus J. og Hustru Kristiane, f. Nielsen; gift 2. Nov. 1911 m. Marie, f. Kaspersen, f. 11. Nov. 1882 i Nexø. Skaarup Sem. 1910; 30. Sept. 1911 Andenlærer Oksbøl Skole; 1. Nov. 1916 Førstelærer Ansager Skole.

Laurberg, Haakon A., Andenlærer; f. 28. Okt. 1905 i Gerlev, Jylland; Søn af Malermester U. L. K. F. U. M.s Sem. 1926; Aarsk. 1933—34; 1. Marts 1929 Andenlærer Ansager Skole.

Krogh, Johanne, Frk., Lærerinde; f. 2. Nov. 1889 i Strellev; Datter af Grdj. Niels K. og Hustru Anna, f. Hermansen. Aarhus Sem. 1914; 2 Haandarbejdskursus; 1. Nov. 1914 Vinterlærerinde Ansager Skole; 1. Maj 1915 Privatlærerinde i Sønder Omme; 1. Nov. 1917 fast ansat Ansager Skole; Formand for K. F. U. K. i Krogager 1927—29.

Hansen, Stenna, Frk., Vinterlærerinde; f. 1. Jan. 1890. Vinterlærerinde Ansager Skole.

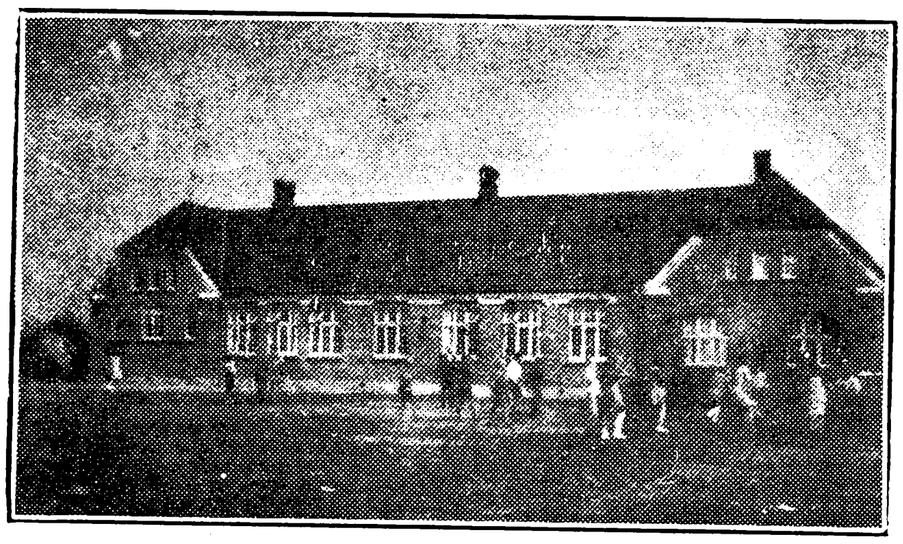

HESTKÆR SKOLE, OPFØRT 1916.

Pedersen, Knud, Førstelærer; f. 9. Okt. 1885 i Grene Sogn; Søn af Grdj. Knud P. og Hustru Kirstine, f. Lauridsen; gift 24. Aug. 1911 m. Mary, f. Rask, f. 15. Okt. 1882 i Alslev pr. Varde. N. Nissum Sem. 1910; 1. Juni 1911 Lærer Kærbæk Skole; 1. Nov. 1916 Førstelærer Hestbæk Skole; Formand for Ansager Sogns Sygeplejeforening 1927; Formand for Slaugs Herreds Kredsforbund under D. M. S. fra 1928.



Sartor Thomsen, Sara, Frk., Lærerinde; f. 22. Nov. 1914 i Lunderskov; Datter af Grdj. Thomas T. og Hustru Kathrine, f. Sartor. Aarhus Sem. 1928; 1. Nov. 1929 Vinterlærerinde Ansager Skole; 1. Maj 1933 Lærerinde Hestkær Skole.

Pedersen, Mary, f. Rask, Frue, Vinterlærerinde; f. 15. Okt. 1882 i Alslev pr. Varde; Datter af Grdj. Rask Hansen og Hustru Marie, f. Jensen; gift 24. Aug. 1911 m. Lærer K. P., f. 9. Okt. 1885 i Greve Sogn. N. Nissum Sem. 1908—10; 1. Nov. 1917 Vinterlærerinde Hestkær Skole; Form. for Slaugs Herred og Sdr. Omme Landboforenings Husholdningsforening 1927.



KÆRBÆK SKOLE, OPFØRT 1901.

Nørholm, Peter Hjort Hansen, Førstelærer; f. 25. Nov. 1888 i Nordby paa Fanø; Søn af Skibsfører Jens Jensen N. og Hustru Karen Andrea, f. Hansen; gift 4. Maj 1918 m. Ellen Margrethe Judica f. Christensen, f. 11. April 1890 i Kbhvn. Gedved Sem. 1910; 1. Febr. 1917 Førstelærer Kærbæk Skole; Medl. af Bestyrelsen for Ansager Sogns Sygekasse; Medl. af Bestyrelsen og Kasserer for Kærbæk Forsamlingshus; Medl. af Bestyrelsen for Grænseforeningen for Ansager Sogn.



Nielsen, Lydia, Frk., Vinterlærerinde; f. 4. April 1902. Vinterlærerinde Kærbæk Skole.

LUND SKOLE, OPFØRT 1916.

Poulsen-Vad, Johannes, Førstelærer; f. 9. Okt. 1887 i Skovlund; Søn af Købmand Jens P.-V. og og Hustru Birthe Marie, f. Johansen; gift 26. Aug. 1915 m. Maren, f. Nielsen, f. 6. Sept. 1885 i Aalling. Haslev Sem. 1912; 1. Okt. 1912 Andenlærer Ansager Skole; 1. Nov. 1916 Førstelærer Lund Skole; Medl. af Menighedsraadet og Værgeraadet 1921; Leder af K. F. U. M. og K.s Sangkor i Skovlund 1921.

Ankersen, Kirstine, Frk., Vinterlærerinde; f. 1. Juni 1905. Hoven Kvindehøjskole 1923; Vinterlærerinde Lund Skole.

SKOVLUND SKOLE, OPFØRT 1909.

Sørensen, Klaus Vilhelm, Førstelærer; f. 9. Marts 1890 i Vorbasse; Søn af Husmand Anton S. og Hustru Ane Mette, f. Clausen; gift 8. Febr. 1920 m. Marie, f. Hay, f. 10. Sept. 1892 i Marstal. Haslev Sem. 1914; Gymnastikkursus Ollerup 1921; Aarsk. 1929—30; 1. Nov. 1914 Vikar Sevel; 1. Maj 1915 kst. Andenlærer smstds.; 1. April 1916 fast ansat smstds.; 1. Febr. 1920 Førstelærer Skovlund Skole; Bibliotekar v. Kommunebiblioteket.



Sørensen, Marius Peter, Andenlærer; f. 21. Aug. 1898 i Heinsvig Sogn; Søn af Husmand Søren Madsen S. og Hustru Else, f. Christensen; gift 1. Marts 1931 m. Anne Cathrine, f. Sejersen, f. 10. Maj 1903 i Vamdrup. N. Nissum Sem. 1928; 1. Sept. 1928 Aarsvikar Vesterhede Skole; 1. Sept. 1929 Skovlund Skole; 1. Nov. 1930 Vakancelærer smstds.; 1. Marts 1931 Andenlærer smstds.

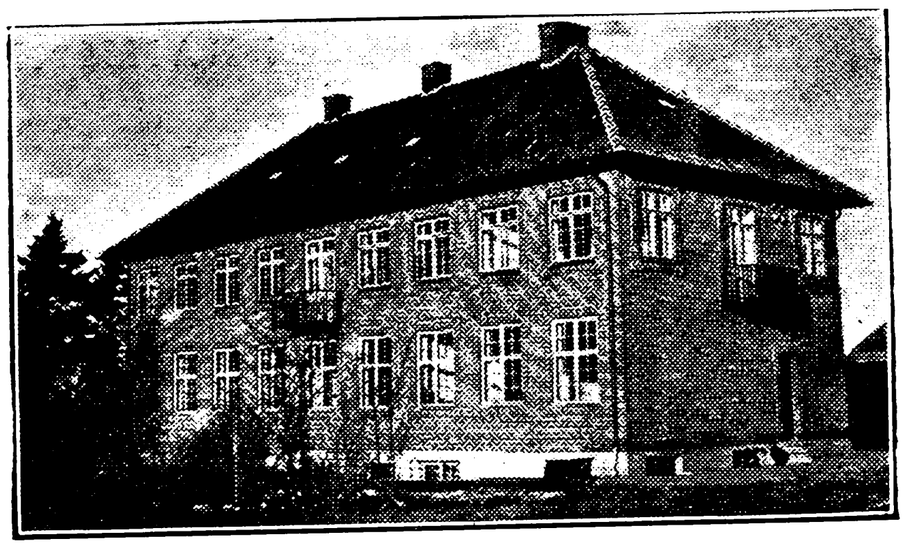

STENDERUP SKOLE.

Poulsen, Poul Andersen, Førstelærer; f. 10. April 1894 i Dejbjerg Sogn; Søn af Grdj. Peder John P. og Hustru Mette Cathrine, f. Terkelsen; gift 20. Aug. 1920 m. Ane Johanne, f. Terkelsen, f. 14. Febr. 1896 i Herborg Sogn. N. Nissum Sem. 1916; 15. Okt. 1916 Friskolelærer Gundesbøl, Aadum Sogn; 1. Jan. 1919 Andenlærer Resen pr. Struer; 1. April 1921 Enelærer Kalvslund pr. Ribe; 1. April 1923 Førstelærer Stenderup Skole; Form. for Menighedsraadet i Stenderup fra 1930; Kredsform. for 27. Kreds, Esbjergkredsens K. F. U. M. og K.; Kredsform. for Agerbæk og omliggende Sognes Kredsforeninger for Indre Mission; Stiftsudvalgsmedl. for Ribe Stift af Kirkeligt Landsforbund.



Kristensen, Magdalene, Frk., Vinterlærerinde; f. 8. Marts 1883 i Skovlund; Datter af Førstelærer Jens K. og Hustru Hansine, f. Mortensen. Hoven Kvindehøjskole 1900; 1. Nov. 1900 Vinterlærerinde Skovlund Skole; Sommeren 1911 og 1912 Lærerinde Lollands Højskole; 1913—22 Ry Højskole; nu Skovlund Skole; Leder af Gymnastikbevægelsen 1906—24; Medl. af Menighedsraadet.



Nielsen, Ester A., Frk., Forskolelærerinde; f. 5. Juli 1904 i Skibsby pr. Hjørring; Datter af Lærer Laurs N. og Hustru Hedevig, f. Møller. Realeks.; N. Nissum Sem. 1926; Kursus i Gymnastik; Aarsk. i Skolekøkkengerning 1933—34; 1. Sept. 1926 Lærerinde Børkop Realskole; 1. Nov. 1927 Vinterlærerinde Stenderup Skole; 1934 Forskolelærerinde smstds.

BRAMMINGE KOMMUNE.



BRAMMINGE STATIONSSKOLE.



Manich, A. H., Førstelærer; f. 9. Nov. 1864 i Stangerum pr. Gjerlev; Søn af Grdj. Hans Manich Jensen og Hustru Kirsten J.; gift 12. Okt. 1894 m. Marie, f. Sørensen, f. 26. Marts 1871 i Nøraa pr. Bramminge. Præliminæreks.; Gedved Sem. 1887; 15. Okt. 1893 Førstelærer Bramminge Stationsskole; Kommunalrevisor 1900—1920; Kasserer i Hjælpekassen 1905—22; Revisor i Centralforeningen af vestjyske Sygekasser siden 1916; Medl. af Værgeraadet fra 1925.



Agersnap, Julie Elisabeth Hansen, Frk., Lærerinde; f. 20. Okt. 1906 i Flade, Mors; Datter af Lærer Ejnar A. og Hustru Johanne, f. Kofoed. Præliminæreks. 1923; Femmers Sem. 1930; forsk. Kursus; 1930—32: Vikar Oksbøl Skole, Bramminge Skole, Opsneum Skole, Farup Skole, Ansager Skole, Vejrup Skole; 1932—33 Vinterlærerinde Billum Skole; 22. Maj 1933 Vikar Bramminge Stationsskole.



Hostrup, Gerda, Frk., Lærerinde; f. 2. Nov. 1904 i Ry; Datter af Pastor Helge H. og Hustru Astrid, f. Boisen. N. Zahles Sem. 1927; 1928 Lærerinde Rørvig; 1929 Roskilde priv. Pigeskole; 1929 Bramminge Stationsskole.

Jensen, Hans Knudsen, Lærer; f. 29. Okt. 1909 i Skærbæk; Søn af Landmand Jens J. og Hustru Helene, f. Callesen. Realeks.; Haderslev Sem. 1930; Kursus i Bogføring; 1. Juli 1930 Vikar Bramminge Stationsskole; 1. Maj 1933 Tømmerby Skole; 15. Okt. 1933 Bramminge Stationsskole.



Jensen, Line Kathrine, Frk., Lærerinde; f. 31. Okt. 1884 i Sdr. Farup; Datter af Landbru-

ger Peter J. og Hustru Anna Marie, f. Satterup. Ribe Sem. 1906; Aarsk. i Dansk med Fonetik og Sproghistorie; Engelsk, forsk. Kursus; 1. Nov. 1906 Lærerinde Bramminge Stationsskole.

Manich, Aage, Lærer; f. 13. Okt. 1905 i Bramminge; Søn af Førstelærer Anders M. og Hustru Marie, f. Sørensen. Haderslev Sem. 1927; Kursus i Tegning; Tillægseks. i Tysk; Eks. i Orgelspil; Eks. i Geometri; 1928 Vikar og Vinterlærer Jerne-Boldesager; 15. April 1930 Lærer Bramminge Stationsskole; Lærer v. Handelsskolen; Lærer v. Teknisk Skole.

Nielsen, Aage, Lærer; f. 9. Nov. 1889 i Serup; Søn af Lærer Anders N. og Hustru Gertrud Marie, f. Buhl; gift 31. Marts 1920 m. Emmy, f. Kofoed, f. 6. Marts 1898 i Allinge. Neksø Sem. 1913; forsk. Kursus; 1. Juli 1915 Anden-lærer Skuderløse, Testrup Sogn; 1921 Førstelærer v. den danske Skole i Højer; 1. Nov. 1926 Tømmerby Skole, Sneum Sogn; 1. Maj 1933 Lærer Bramminge Stationsskole.

Nielsen, Meta Joh., Frk., Lærerinde; f. 13. Okt. 1890. Ribe Sem. 1915; Lærerinde Bramminge Stationsskole.

Olsen, Niels Peter Henrik, Lærer; f. 23. Juni 1884 i Gørløse; Søn af Husmand Ole O. og Hustru Vita, f. Pedersen; gift 28. Sept. 1924 m. Eline, f. Hansen, f. 22. Okt. 1892 i Glücksburg. Jonstrup Sem. 1905; forsk. Kursus; 1. Juni 1905—06 Vikar Elsborg Skole, Glostrup Skole, Rindby Skole, Fanø; 10. Maj 1906 Esbjerg Skolev.; 1. Marts 1909 fast ansat Bramminge Stationsskole; Kirkesanger; Forstander for Teknisk Skole siden 1917; Revisor i Den danske Landmandsbank siden 1914.



Norn, Else, Frk., Forskolelærerinde; f. 24. Juni 1886 i Hjermind; Datter af Lærer Valdemar N. og Hustru Anna, f. Mohnsen. Vejle Forskolesem. 1907; Kursus i Sang, Musik og Skrivning; 1907 Vikar Snejbjerg Skole; Nov. 1907 Lærerinde Hundslund; Febr. 1909—Sept. 1910 Rørth-Elle; 1910 Forskolelærerinde Bramminge Stationsskole; tidl. Medl. af Værgeraadet i Bramminge.

NØRAA SKOLE, OPFØRT 1907

Aagaard, J. K., Førstelærer; f. 21. Jan. 1879. Ribe Sem. 1909; Førstelærer Nøraa Skole.

Jensen, Kristine, Frk., Lærerinde; f. 15. Dec. 1896 i Uglvigaard, Jerne Sogn; Datter af Grdj. P. Chr. J. (død 1915) og Hustru Anna, f. Nielsen. Aarhus Sem. 1922; 1922 Vinterlærerinde Agerbæk; 1923 Lærerinde Laven Skole; 1923 Agerbæk Skole; 1924 fast ansat Moseby Skole; 1. Okt. 1925 Nøraa Skole.



BRYNDUM-VESTER NEBEL KOMMUNE

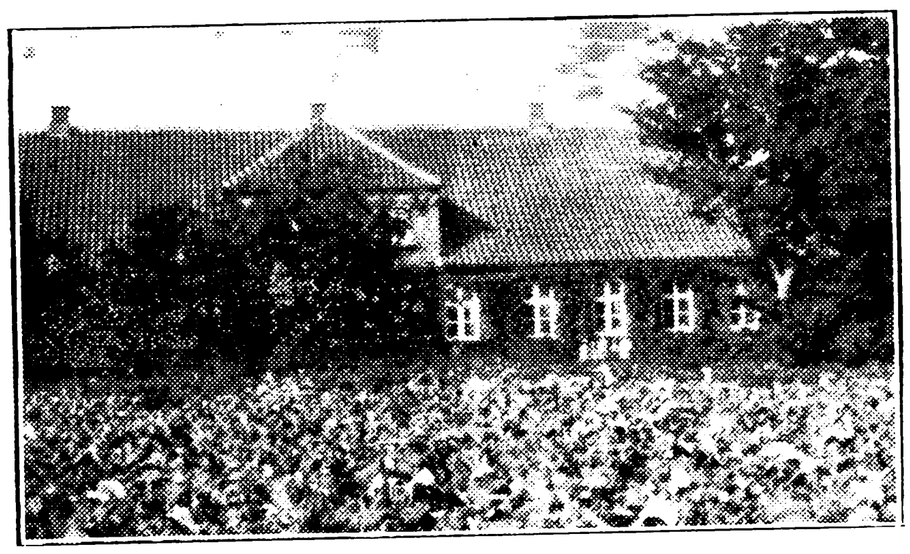

BRYNDUM SKOLE, OPFØRT 1893.



Nielsen, Valdemar Emil, Førstelærer; f. 3. Febr. 1871 i Nørre Lyndelse, Fyn; Søn af Musiker Niels Jørgensen og Hustru Maren Kirstine, f. Johansen; gift 1. Maj 1918 m. Marie Kirstine, f. Brodersen, f. 4. Nov. 1888 i Alslev Sogn. Gedved Sem. 1894; 1895 Enelærer Sejrup Skole; 15. Okt. 1898 Førstelærer Bryndum Skole; Kirkesanger; Folketingsmand 1918—26; Formand for Bryndum Sogns Vareindkøbsforening; Form. for Ribe Amts Fjerkræavlerforening; Medl. af Menighedsraadet i ca. 8 Aar; forsk. Bestyrelseshverv i lokale Foreninger.

Nielsen, Ane, Frk., Pogelærerinde; f. 19. Dec. 1892 i Kbhvn.; Datter af Lærer Niels Peter N. og Hustru Kirsten, f. Kristensen. Vinterlærerindeeks., Haandgerningskursus; Kursus i Lege og



Boldspil; 1911 Lærerinde Sædding Skole; 1917 Vester Nebel; 1918 Pogelærerinde Bryndum Skole.

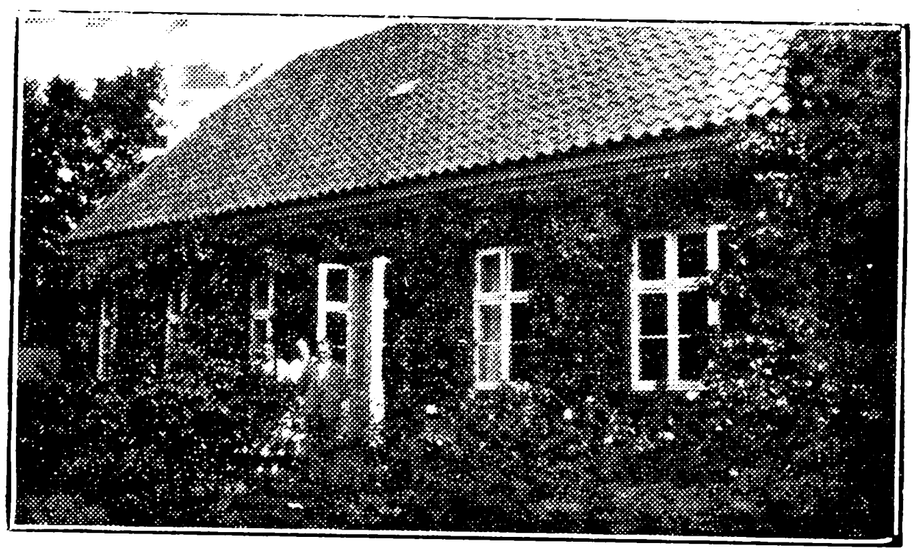

FORUM SKOLE, OPFØRT 1899.



Skjærbæk, Jens Olesen, Førstelærer; f. 16. Juli 1871 i Tulstrup; Søn af Grdj. Ole S. og Hustru Ane Kirstine, f. Andersen; gift 6. Juni 1919 m. Eva Olivia Kirstine, f. Nielsen, f. 26. Maj 1890 i Ring. Gedved Sem. 1892; forsk. korte Kursus; Feriekursus; 1. Dec. 1895 Enelærer Addit pr. Brædstrup; 11. Nov. 1904 Førstelærer Forum Skole; Organist v. Bryndum Kirke fra 1904; Medlem af Menighedsraadet siden 1912; Fmd. for Bryndum Sogns Sygeplejeforening; Fmd. for Ribe Amts Sygeplejeforening; Medl. af Hovedbestyrelsen for Centralforeningen af Sygeplejevirksomheder i Danmark; Fmd. for Bryndum Sogns Afholdsforening D. A. F.; Tilsynsværge for Ribe Amts Plejehjemsforening for Bryndum Sogn.

Skjærbæk, Eva Olivia Kirsten Olesen, f. Nielsen, Frue, Pogelærerinde; f. 26. Maj 1890 i Ring; Datter af Murer Peter N. og Hustru Sørine, f. Lindhardsen; gift 6. Juni 1919 m. Jens Skærbæk O., f. 16. Juli 1871 i Tulstrup. Kursus i Haandgerning og Gymnastik; 1906 Pogelærerinde Forum Skole.

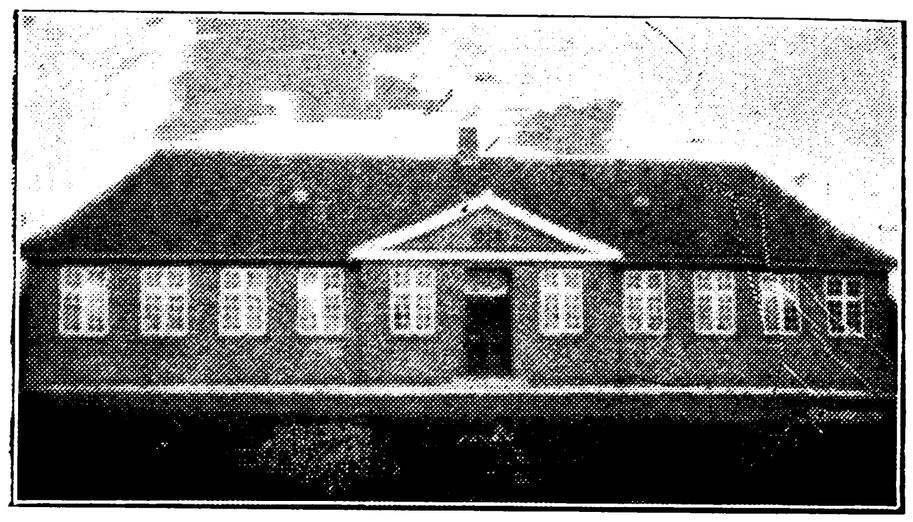

GJESING SKOLE, OPFØRT 1886 OG 1924.



Petersen, Marius Søren, Førstelærer; f. 6. Marts 1890 i Agtrup, Kolding; Søn af Møllebygger Peter Ludvig P. og Hustru Metha Marie Kathrine, f. Juhl; gift 20. Juli 1920 m. Kirstine, f. Jensen, f. 30. Aug. 1895 i Asaa. Præliminæreks.; Gedved Sem. 1917; 20. Aug. 1917 Lærer Asaa priv. Skole; 1. Aug. 1920 Fredericia Realskole; Lærer v. Teknisk Skole, Fredericia, 1920—22; 1. Sept. 1922 Førstelærer Gjesing Skole; Fmd. for Bryndum Sogns Folkebogsamling; Fmd. for Bryndum Sogns Sygekasse siden 1924; Medl. af Menighedsraadet i 2 Perioder; Fmd. for den lokale Ungdomsforening og for Hovedkredsen siden 1922.



Hald Nielsen, Kristiane, Frk., Pogelærerinde; f. 30. Marts 1896 i Ulfborg; Datter af Stationsbud Karl Christian N. og Hustru Madsine Kristine, f. Sand. Hoven Kvindehøjskole 1914—15; Kursus i Gymnastik og Haandgerning; 1915 Vinterlærerinde Krogsgaardsmarks Skole; 1. Nov. 1918 Pogelærerinde Gjesing Skole.

Wulf Nielsen, Hans, Vinterlærer; f. 28. Febr. 1904 i Faaborg Sogn, Ribe Amt; Søn af Købmd.

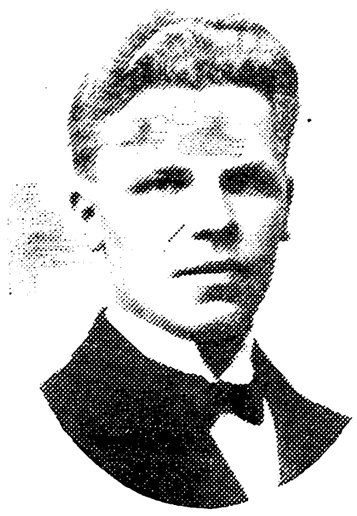

Th. N. og Hustru Maren, f. Nielsen. Haslev Sem. 1929; Sløjdkursus og Sløjdlærereks. Askov 1933; 6. Juni—6. Juli 1929 Vikar Christiansfeld Realskole; 1. Sept. 1929—1. Marts 1930 Hjælpelærer Bække Skole; 20. Febr.—1. Maj 1931 Vikar Allerup Skole; 12. Maj—21. Aug. 1931 Opsneum Skole; 29. Sept.—31. Okt. 1931 Vorbasse Skole; Vinteren 1931—32, 1932—33 og 1933—34 Vinterlærer Gjesing Skole.

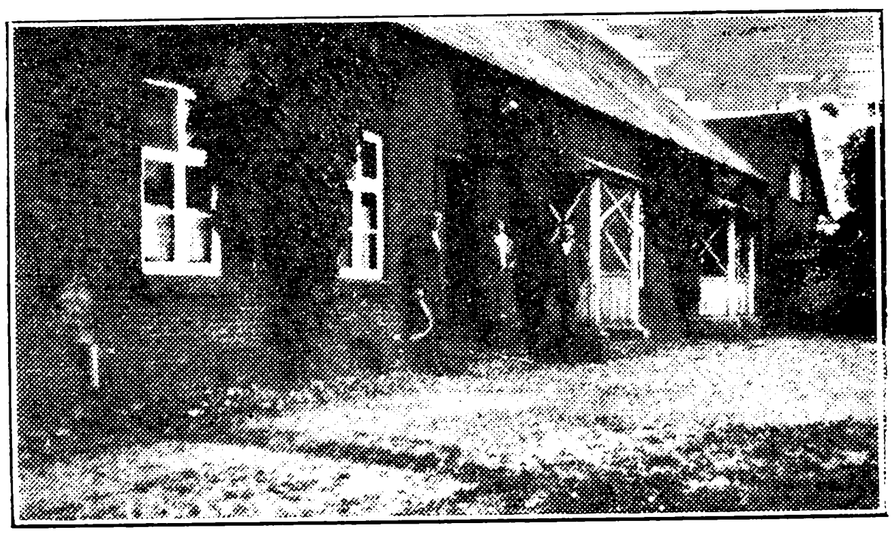

OLUFVAD SKOLE, OPFØRT 1905.



Holm, Niels Rasmussen Hedegaard, Enelærer; f. 29. April 1901 i Esbjerg; Søn af Grdj. Poul H. og Hustru Christine Catrine, f. Christensen; gift 28. April 1929 m. Laura Thomine, f. Hestbæk, f. 18. Febr. 1910 i Skive. Skaarup Sem. 1925; Højskolekursus paa Askov i 2 Vintre; 1. Sept. 1925 Vikar Bryndum Skole; 1. April 1927 Andenlærer Sparkær Skole; 1. Maj 1932 Enelærer Olufvad Skole; Kirkesanger v. Vester Nebel Kirke; tidl. Redaktionssekretær v. Maanedsbl. »Læreren«; Fmd. f. L. L. L.s Lærerafd.; Medl. af Menighedsraadet for Borris Sogn 1930.

VESTER NEBEL SKOLE, OPFØRT 1881.

Lave, Carl Christensen, Førstelærer; f. 13. Maj 1884 i Nødager Sogn, Randers Amt; Søn af Landmand Poul L. og Hustru Sophie, f. Frahm; gift 18. Maj 1908 m. Jenny Christiane, f. Edstrøm, f. 12. Aug. 1881 i Kbhvn. Ribe Sem. 1916; 1. April 1921 Førstelærer Vester Nebel Skole.

Haahr, Petrea Johanne, Frk., Pogelærerinde; f. 5. Juli 1896 i V. Nebel; Datter af Maler Hans Peder H. og Hustru Johanne, f. Jensen. Hoven Kvindehøjskole 1915; 1915 Vinterlærerinde Guldager Skole; 1. Maj 1922 Pogelærerinde Stadil Skole; 1. Nov. 1925 Vester Nebel Skole.

BRØRUP KOMMUNE.



BRØRUP STATIONSSKOLE.

Hansen, Bertel, Førstelærer; f. 6. Dec. 1884 i Nautrup; Søn af Grdj. Hans Mortensen og Hustru Ane Katrine, f. Nielsen; gift 16. Dec. 1908 m. Laura Kirstine, f. Korsholm, f. 8. Juni 1886 i Tved. Silkeborg Sem. 1905; forsk. Feriekursus; 1. Sept. 1906 Andenlærer Oksbøl; 1910 Ølgod; 1912 Førstelærer Brørup Stationsskole; Formd. for Johanneskirkens Menighedsraad.

Andersen, K., Frue, Lærerinde; f. 24. Maj 1891. Th. Langs Sem. 1912; Lærerinde Brørup Stationsskole.

Andersen, P., Lærer; f. 21. Jan. 1896. Silkeborg Sem. 1919; Lærer Brørup Stationsskole.

Gade, Ejner, Lærer; f. 19. Febr. 1909 i Filskov; Søn af Købmd. H. Chr. G. og Hustru Marie, f. Jensen. Realeks.; Jelling Sem. 1930; 3 Kursus paa Ollerup Gymnastikhøjskole; 15. Okt. 1930 Vinterlærer Holsted Stationsskole; 1931 Vikar Gadbjerg; 1. Febr. 1932 Lærer Brørup Stationsskole.



Sørensen, Marie Sofie, Frk., Lærerinde; f. 16. Febr. 1892 i Vindinggaard, Askov Mark; Datter

af Grdj. Søren Nielsen S. og Hustru Ellen Marie, f. Madsen. Præliminæreks. 1908; Silkeborg Sem. 1913; forsk. Feriekursus; Tillægseks. i Engelsk; 1. Dec. 1914 Lærerinde Gejsing Skole; 1. Nov. 1918 Brørup Stationsskole.

Søgaard, Karen, Frk., Forskolelærerinde; f. 7. April 1904 i Holsted; Datter af Lærer Christian S. og Hustru Marie, f. Pedersen. Vejle Forskolesem. 1928; Kursus i Gymnastik; Sept. 1928 Vikar Eskelund pr. Brørup; 1. Sept. 1929 Forskolelærerinde Brørup Stationsskole.

Vig, B., Frk., Forskolelærerinde; f. 28. Dec. 1873. Vejle Forskolesem. 1904; Forskolelærerinde Brørup Stationsskole.

ESKELUND SKOLE, OPFØRT 1901.

Skovgaard, Frederik Sofus, Førstelærer; f. 24. Marts 1901 i Haderslev; Søn af Typograf Peter S. og Hustru Kristine, f. Jensen; gift 3. Jan. 1931 m. Karen Kristine, f. Jensen, f. 29. Jan. 1907 i Stadil. Haderslev Sem. 1921; Tillægseks. i Tysk; Statens Tegnelærerkursus; 1921 Lærer Haderslev Realskole; 1. Jan. 1922 Andenlærer Arnum; 1. Nov. 1930 Førstelærer Eskelund Skole.

Poulsen, Helga, Frk., Forskolelærerinde; f. 14. Juli 1903 i Kbhvn.; Datter af Snedkerm. M. L. P. og Hustru Inger Kristine Marie, f. Skov. Vejle Forskolesem. 1928; Gymnastikkursus, Snoghøj; 1928—29 Vinterlærerinde Lintrup Skole; 1. Jan. 1930 Forskolelærerinde Eskelund Skole.

GJERNDRUP SKOLE, OPFØRT 1930.

Voldsgaard, P. K., Førstelærer; f. 7. Nov. 1879. Gedved Sem. 1903; Førstelærer Gjerndrup Skole.

Dahl, K., Forskolelærerinde; f. 28. Nov. 1886. Forskolelærerinde Gjerndrup Skole.

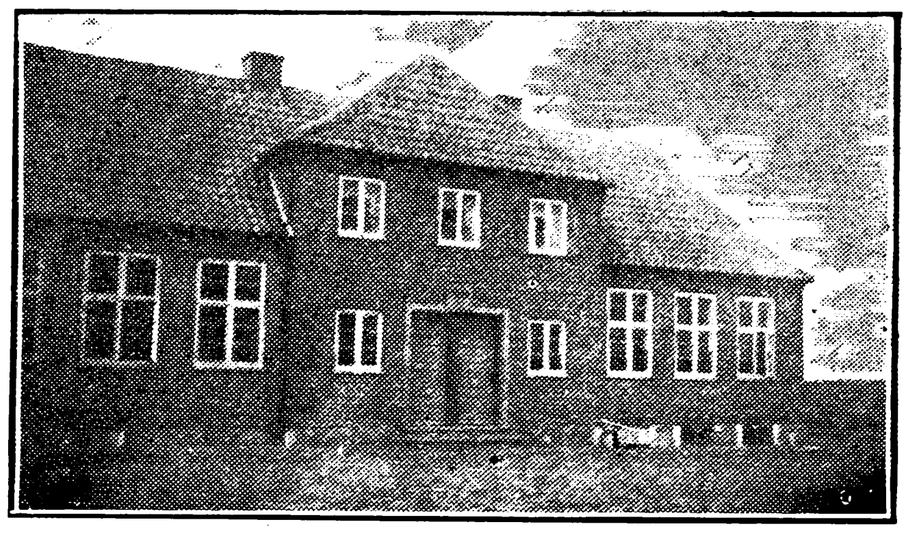

PRÆSTKJÆR SKOLE, OPFØRT 1930.

Winther-Sørensen, Jens, Førstelærer; f. 27. Sept. 1891 i Ferslev, Aalborg; Søn af Grdj. S. Sørensen og Hustru Bolette, f. Winther; gift



28. Dec. 1922 m. Anna, f. Christensen, f. 28. April 1896 i Brønderslev. N. Nissum Sem. 1912; forsk. Feriekursus; 1. April 1916 Andenlærer Mandø; 1921 Oxlund; 1930 Førstelærer Præstkjær Skole; litterær Medarbejder v. nogle sydjyske Dagblade.



Holst, Mette Marie, Frk., Forskolelærerinde; f. 26. Nov. 1904 i Stenderup pr. Holsted; Datter af Grdj. Peter H. og Hustru Anna Marie, f. Laursen. Vejle Forskolesem. 1929; Feriekursus; 1929 Vinterlærerinde Terslund Skole; 1. Nov. 1930 Forskolelærerinde Præstkjær Skole; Medl. af K. F. U. K.s Bestyrelse i Brørup.

DARUM KOMMUNE.

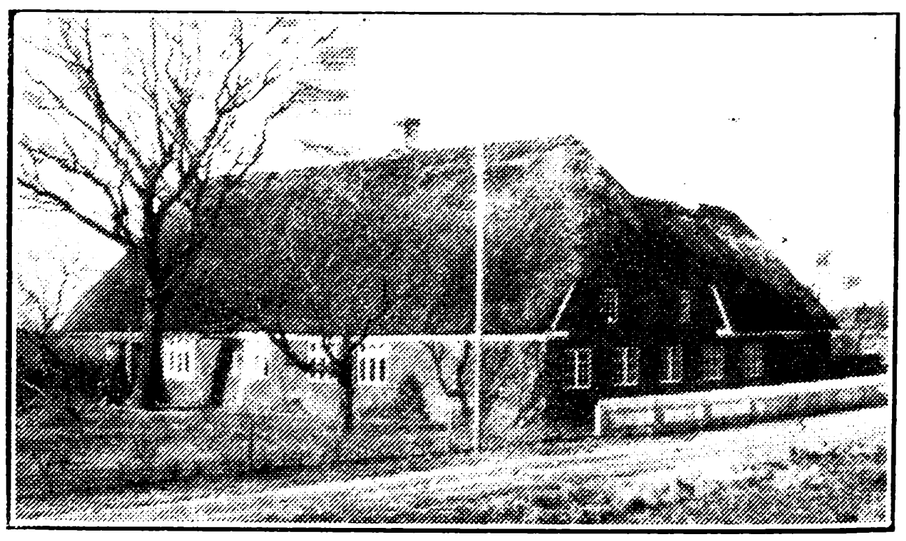

DARUM BYSKOLE, OPFØRT 1868.

Kjærulf Madsen, Jens, Førstelærer; f. 28. Dec. 1894 i Ribe; Søn af Depotarbejder Rasmus Christian M. og Hustru Karen, f. Sørensen; gift 28. Sept. 1919 m. Signe, f. Maltesen, f. 7. Juli 1895 i Vrigsted. Ribe Sem. 1916; Aarsk. i Historie og Dansk; 1. Nov. 1916 Vikar Asbo Skole; 1. April 1920 Enelærer smstds.; 1. Marts 1924 Førstelærer Darum Byskole; Kirkesanger; Medl. af Me-



nighedsraadet siden 1929; Formd. for Værgeraadet ca. 8 Aar; Formd. for Darum Sognebibliotek siden 1930.

Heinesen, Heine Sigurd, Andenlærer; f. 6. Nov. 1903 i Bø, Færøerne; Søn af Købmand, Kongsbonde Joen H. og Hustru Amalie, f. Thomsen; gift 5. April 1931 m. Else, f. Rasmussen, f. 7. Febr. 1904 i Kbhvn. Præliminæreks. 1923; Tillægspr. i Tysk og Engelsk 1928; Skaarup Sem. 1929; Sløjdlærereks. 1933; Aarsk. 1933—34; 1. Nov. 1930 Lærer Darum Byskole.



Svendsen, Anna Sigrid, Frk., Vinterlærerinde; f. 29. Juni 1909 i Ejstrup Sogn; Datter af Tømmerhandler Svend Anker S. og Hustru Karen Marie, f. Pedersen. Vejle Forskolesem. 1931; 15. Okt. 1932 Vinterlærerinde Darum Byskole.

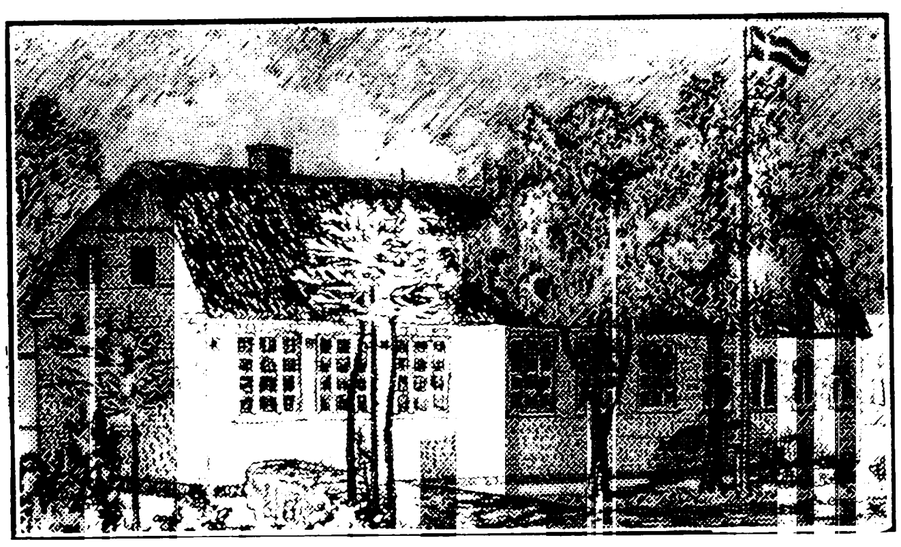

DARUM MARKSKOLE, OPFØRT 1901.

Mikkelsen, Julius Arnold, Førstelærer; f. 5. Jan. 1898 i Herning; Søn af Husmand Johs. M. og Hustru Kirsten, f. Nielsen; gift 30. Dec. 1924 m. Ane Mathea, f. Johannesen, f. 16. Aug. 1898 i Sinding. Præliminæreks. 1923; Jelling Sem. 1926; 15. Okt. 1926 Vinterlærer Villebøl Skole; 1. Okt. 1927 Vikar Darum Markskole; 1. April 1929 Førstelærer smstds.





Thorup, Anna, Frk., Vinterlærerinde; f. 24. Maj 1903 i Vejrup; Datter af Rentier Hans T. og Hustru Johanne, f. Jepsen. Hoven Kvindehøjskole 1923; Gymnastikkursus Snoghøj; 2 Haandgerningskursus; Kursus i Skrivning, Dansk og Regning; 15. Okt. 1925 Vinterlærerinde Darum Markskole.

FAABORG KOMMUNE.

AGERBÆK SKOLE, OPFØRT 1901.

Krukow, Kristen Frandsen, Førstelærer; f. 3. Juli 1869 i Lunde Sogn; Søn af Grdj. Jørgen K. og Hustru Ane, f. Nielsen; gift 22. Sept. 1899 m. Karen Ullerup, f. Christensen (død 1920). Silkeborg Sem. 1897; forsk. Kursus; 16. Marts 1899 Førstelærer Agerbæk Skole; Medl. af Værgeraadet i en Aarrække.



Pedersen, Peder Sigfred, Andenlærer; f. 8. Juli 1902 i Hammel; Søn af Snedker Anton Henrik P. og Hustru Andersine, f. Christensen. Jelling Sem. 1930; 1930 Vinterlærer Vesttorp Skole, Ringkøbing; 1931 Vikar Hinnerup Kommuneskole; 1. Nov. 1932 Andenlærer Agerbæk Skole.



Holm Knudsen, Kristine, Frk., Vinterlærerinde; f. 27. Dec. 1901 i Fløjstrup; Datter af Grdj. Kristen H. og Hustru Kirstine, f. Jensen. Aarhus Sem. 1928; Kursus i Dansk, Regning og Skrivning; 1928 Vikar Elstrup; 1929 Lærerinde Guderup Skole, Als; 1931 Vinterlærerinde Agerbæk Skole.

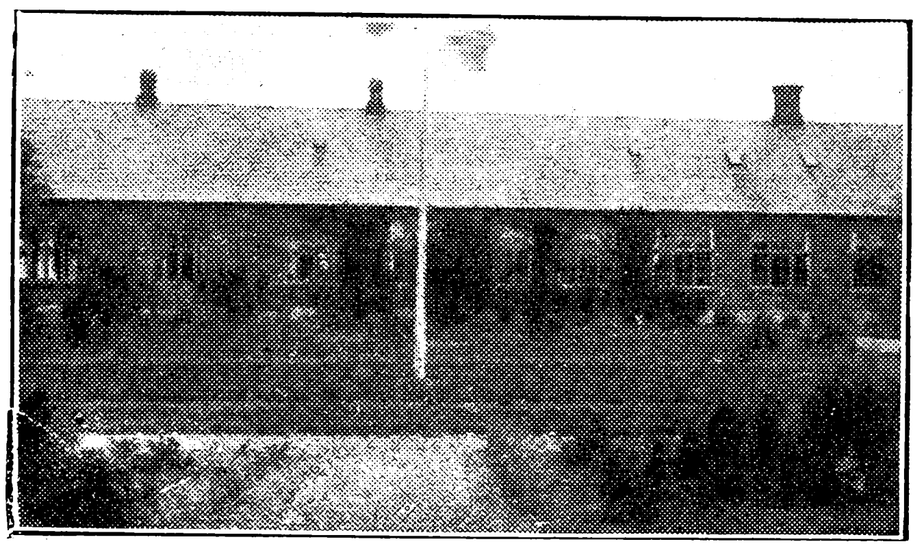

SLEBSAGER SKOLE, OPFØRT 1903.



Poulsen, Anton, Førstelærer; f. 9. Marts 1885 i Nautrup Sogn, Viborg Amt; Søn af Husmd. Anders P. og Hustru Dorthe Kathrine, f. Sørensen; gift 31. Dec. 1916 m. Dorthea, f. Olesen, f. 20. Febr. 1887 i Vile Sogn, Viborg Amt. Hjørring Sem. 1914; 1. Marts 1916 Vikar Ansager Skole; 1. Jan. 1917 Andenlærer smstds.; 1. Juni 1919 Førstelærer Slebsager Skole; Kirkesanger; Kirkeværge; Medl. af Menighedsraadet siden 1920; Medl. af Bestyrelsen for Sognebiblioteket.

Hauge, Jensine Mathilde, Frk., Lærerinde; f. 16. Marts 1886 i Lindknud; Datter af Boelsmd. Hans Madsen H. (død 1903) og Hustru Marie, f. Andresen. Vejle Forskolesem. 1914; Aarsk. 1930—31; 1. Nov. 1914 Vinterlærerinde Slebsager Skole; 1. April 1918 Lærerinde smstds.; Medl. af Bestyrelsen for Biblioteket for Faaborg Sogn.



Petersen, Emmy, Vinterlærerinde; f. 6. Dec. 1906. Haslev Sem. 1928; Vinterlærerinde Slebsager Skole.

VRENDERUP SKOLE, OPFØRT 1901, UDVIDET 1910.

Moos, Volmer, Førstelærer; f. 13. Febr. 1898 i Nr. Nebel; Søn af Sognepr. Peter Hansen M. og Hustru Martha Kristiane Andrea, f. Brammer. Præliminæreks.; Haderslev Sem. 1924; 1. Nov. 1924 Vinterlærer Aastrup Skole; 1. Sept. 1926 Halk Skole; 1. Febr. 1927 Sdr. Vilstrup Skole; 15. Aug. 1917 Privatlærer i Tirstrup; 15. Aug. 1928—1. Febr. 1930 Vikariater; 1. Febr. 1930 Førstelærer Vrenderup Skole.

Nielsen, R., Frk., Vinterlærerinde; f. 30. Jan. 1899. Hoven Kvindehøjskole 1924; Vinterlærerinde Vrenderup Skole.



KÆRBJERG FRISKOLE, OPFØRT 1918.

Christensen, Søren, Lærer; f. 20. Nov. 1891 i Vrenderup, Faaborg Sogn; Søn af Grdj. Anders C. og Hustru Kristine, f. Pedersen; gift 24. Okt. 1919 m. Ane Kathrine, f. Hansen, f. 17. Okt. 1894 i Starup. Ribe Sem. 1917; 1. Maj 1918 Lærer Kærbjerg Friskole; Medl. af Menighedsraadet siden 1929; Medl. af Kirkeudvalget for Opførelsen af Agerbæk Kirke; Medl. af den komm. Hjælpekasse i ca. 4 Aar.

FOLDING KOMMUNE.

FOLDING FORSKOLE, OPFØRT 1910.



Jørgensen, Marie Kathrine, Frk., Forskolelærerinde; f. 3. Febr. 1906 i Daugaard; Datter af Landmd. Jens J. og Hustru Marie Kathrine, f. Sørensen. Vejle Forskolesem. 1928; Organisteks.; Nov. 1928 Forskolelærerinde Folding Forskole.

NØRBØLLING SKOLE.



Nielsen, Johannes Boje, Førstelærer; f. 18. Marts 1893 i Ølsemagle Skole pr. Køge; Søn af Førstelærer Thomas M. N. og Hustru Caroline, f. Nielsen; gift 3. Juni 1918 m. Magda, f. Vad. Alm. Forberedelseseks. 1909; Jonstrup Sem. 1914; 1. Sept. 1914 Hjælpelærer Braade, Egebjerg Sogn; 1. Okt. 1916 Vikar Vinding Kirkeskole v. Holstebro; 1. Marts 1917 Enelærer Koldkær, Vinding Sogn; 1. Jan. 1925 Toelt Skole pr. Kvistgaard; 1. Jan. 1930 Førstelærer Nørbølling Skole; Kirkesanger v. Folding Kirke.



Nielsen, Hans Uhd, Andenlærer; f. 27. Dec. 1898 i Ølgod; Søn af Landmd. Johannes N. og Hustru Hansine, f. Hansen. Silkeborg Sem. 1921; 15. Okt. 1921 Vinterlærer Holsted Byskole; 1. Maj 1922 Vikar, Nyboesgades Skole, Vejle; 15. Sept. 1923 Andenlærer Nørbølling Skole; Bibliotekar v. Folding Sognebogsamling 1923; Formand for Folding Ungdomsforening 1926.

Jørgensen, Marie, Frk., Forskolelærerinde; f. 28. Sept. 1886 i Balle pr. Vejle; Datter af Bygm. P. J. og Hustru Jakobine, f. Jensen. Hoven Kvindehøjskole; Vejle Forskolesem. 1914; Vinteren 1906—07 Lærerinde Lønborg Skole; 1908—12 Ø. Gjeslev Pogeskole; 1914 Vinterlærerinde Aastrup Skole; 1915 Forskolelærerinde Nørbølling Skole.

FØVLING KOMMUNE.

FØVLING SKOLE,
OPFØRT 1868, 1901 OG 1919.



Harbo, Søren, Førstelærer; f. 11. Sept. 1892 i Asbo, Bække Sogn; Søn af Lærer Jens Peter H. og Hustru Ellen, f. Hansen; gift 5. Sept. 1926 m. Laura Cecilie, f. Lauridsen, f. 26. Sept. 1893 i Øse, Ribe Amt. Præliminæreks.; Ribe Sem. 1915; Feriekursus i Husflid, Tegning og Gymnastik; 1. Febr. 1919 Enelærer Hostrup Skole, Øse Sogn; 1. Nov. 1930 Førstelærer Føvling Skole.



Lauridsen, Nikoline Magda Theodora, Frk., Forskolelærerinde; f. 6. Dec. 1896 i Starup; Datter af Landmd. Laurids L. og Hustru Dorthea, f. Olesen. Odense Forskolesem. 1917; Kursus i Lege og Boldspil; flere korte Kursus; 1. Nov. 1920 Forskolelærerinde Gjesing Forskole; 1922 Bindeballe; 1923 Føvling Skole.

Lyst, Karoline, f. Munch Andersen, Frue, Forskolelærerinde; f. 4. Sept. 1897 i Vorbasse; Datter af Lærer Jens Peter A. og Hustru Marie, f. Munch; gift 7. Nov. 1931 m. Otto Christian L., f. 5. Febr. 1904 i Villebøl, Ribe Amt. Femmers



Forskolesem. 1918; Aarsk. 1926—27; 12. Dec. 1918 Forskolelærerinde Føvling Skole.



Andersen, Johannes Aksel, Vinterlærer; f. 28. Sept. 1909 i Føvling; Søn af pens. Førstelærer Jens A. og Hustru Karen Augusta, f. Jørgensen. Alm. Forberedelseseks. 1928; Haderslev Sem. 1932; Tillægseks. i Engelsk og Tysk 1932; Sløjdlærereks. fra Askov 1933; 15. Okt. 1932 Vinterlærer Føvling Skole.

STENDERUP SKOLE, OPFØRT 1856.



Ebbesen, Ejnar, Førstelærer; f. 21. Juli 1899 i Stenderup, Føvling Sogn; Søn af Lærer Hans E. og Hustru Anna, f. Hansen; gift 12. Aug. 1927 m. Klara Karoline, f. Staal, f. 25. April 1906 i Holsted St. Præliminæreks.; Tønder Sem. 1924; Kursus paa Ollerup og Augustenborg; Aarhus Musikkonservatorium; 1. Nov. 1925 Andenlærer Tistrup; 1. Jan. 1928 Førstelærer Stenderup Skole; Kirkesanger; Medl. af Stenderup Menighedsraad.

Trøst, Else Marie Holm, Frk., Forskolelærerinde; f. 4. Jan. 1910 i Ringkøbing; Datter af Murer Svend T. og Hustru Marie, f. Holm. Ribe Sem. 1930; Handelsmedhjælpereks.; Organisteks.; 1930 Hjælpelærerinde Ringkøbing Skole; 1931 Vikar Ringkøbing, Brejning, Søllested; 1. Okt. 1931 Aspirant Stenderup Skole; Organist v. Stenderup Kirke; Formd. for Ungdomsforeningen fra 1932.

TIRSLUND SKOLE.

Marcusen, Marcus, Førstelærer; f. 21. April 1893 i Naur; Søn af Landmd. J. Chr. M. og Hustru Jensine, f. Nielsen; gift 16. April 1919 m. Kristiane Andrea Kristine, f. Jeppesen, f. 10. Aug. 1891 i Naur. Præliminæreks.; Silkeborg Sem. 1914; Feriekursus; 1. Juli 1917 Tredielærer Sønderho, Fanø; 1. Jan. 1920 Førstelærer Tirslund Skole.

Severinsen, Thøgerline Kristine, Frk., Forskolelærerinde; f. 14. Nov. 1902 i Sdr. Gørding; Datter af Grdj. Hans S. og Hustru Kathrine, f. Madsen. Præliminæreks.; Ribe Sem. 1923; Kursus i Gymnastik; Jan. 1924 Lærerinde v. Den danske Menighed i Berlin; 1929—30 og 1930—31 Vinterlærerinde Sdr. Gørding; 1. Juni 1931 Forskolelærerinde Tirslund Skole.

Anker Nielsen, S., Vinterlærer; f. 16. April 1911. Ranum Sem. 1932; Vinterlærer Tirslund Skole.

TOBØL SKOLE, OPFØRT 1918.

Nielsen, J. Chr., Førstelærer; f. 16. Juni 1889 i Østerby, Tranbjerg Sogn; Søn af Grdj. Niels N. og Hustru Jensine, f. Michaelsen; gift 25. Juli 1919 m. Dagmar, f. Kjær, f. 8. Okt. 1894 i Roved, Andst Sogn. Jelling Sem. 1910; Tillægseks. i Engelsk; 1. Jan. 1912 Andenlærer Føvling Skole; 1. Nov. 1918 Førstelærer Tobøl Skole; Medl. af Menighedsraadet 1920; Formd. for Menighedsraadet 1922; Revisor i Indkøbsforeningen 1922.

Broch, Minna H., f. Eriksen, Frue; Forskolelærerinde; f. 28. Febr. 1902. Odense Forskolesem. 1923; Forskolelærerinde Tobøl Skole.

GESTEN KOMMUNE.

GESTEN CENTRALSKOLE, OPFØRT 1912.

Holme, Asger, Førstelærer; f. 30. Dec. 1890 i Fjenneslev; Søn af Proprietær Andreas H. og Hustru Marie, f. Povlsen; gift 2. Juni 1925 m. Kristine Marie, f. Frost, f. 23. Jan. 1896 i Sdr. Stenderup. Præliminæreks.; Jonstrup Sem. 1911; Statens 3 Mdr.s Kursus i Orgelspil og Harmonilære; Lærerkursus paa Askov; 1. Nov. 1913 Andenlærer Vejstrup Skole; 1. Jan 1927 Førstelærer Gesten Centralskole; Formd. for Gesten Sognebogsamling; for Gesten Ungdomsforening og for Kirkeligt Samfund for Sydøstjylland.

Rasmussen, L. E. H., Andenlærer; f. 12. Aug. 1899. N. Nissum Sem. 1922; 1. Febr. 1924 Tredielærer Gesten Centralskole; 1. Juli 1933 Andenlærer smstds.

Nielsen, S. K., Frk., Forskolelærerinde; f. 26. Nov. 1880. Vejle Forskolesem. 1902; 1. Jan. 1922 Forskolelærerinde Gesten Centralskole.

RØJ FORSKOLE, OPFØRT 1912.



Thomsen, Erna, Frk., Forskolelærerinde; f. 14. Jan. 1911 i Kbhvn.; Datter af Fyrbøder E. T. og Hustru Marie, f. Pedersen. Vejle Forskolesem. 1932; Kursus i Gymnastik Snoghøj 1933; 9. Febr. 1933 Vikar Vejstrup Forskole; 1. Juni 1933 Forskolelærerinde Røj Forskole.

STAUSHEDE SKOLE.



Pedersen, Anders, Førstelærer; f. 22. Maj 1884 i Rynkeby; Søn af Arbmd. Lars P. og Hustru Johanne Marie, f. Pedersen; gift 7. Dec. 1916 m. Asta, f. Petersen, f. 8. Nov. 1887 i Aunslev. Odense Sem. 1913; Sløjdlærerkursus; Kursus i Gymnastik; 15. Aug. 1913 Vikar Odense komm. Skolev.; 1. April 1914 Morten Larsens Skole, Holstebro; 1. Maj 1915 Førstelærer paa Skolehjemmet Landerupgaard; 1. Dec. 1916 Lærer Gesten Skole; 1. Dec. 1923 Førstelærer Staushede Skole; Medl. af Gesten Værgeraad 1918—22 og af Menighedsraadet 1926—30.



Petersen, Doris Elise, Frk., Forskolelærerinde; f. 24. April 1891 i Ebeltoft; Datter af Toldassist. Bernhard P. og Hustru Marie, f. Sørensen. Realeks.; Kbhvns. Forskolesem. 1919; 1919 Vikar Grindsted; 1920 Kolding; 1921 Forskolelærerinde Staushede Skole; Kasserer for K. F. U. K.

ØSTER GESTEN FORSKOLE.



Mathiesen, Gunde Kathrine Antonette, f. Frederiksen, Frue, Forskolelærerinde; f. 22. Nov. 1882 i Tjæreborg; Datter af Bygmester Søren F. og Hustru Anna, f. Nielsen; gift 29. Marts 1912 m. Johannes Peter M., f. 10. April 1883 i Gyrstinge. Varde Forskolesem. 1903; 1903 Vinterlærerinde Ferup Skole; April 1904 Pogelærerinde Vester Gesten Pogeskole; 5. April 1921 Forskolelærerinde Øster Gesten Forskole.

GRENE KOMMUNE.

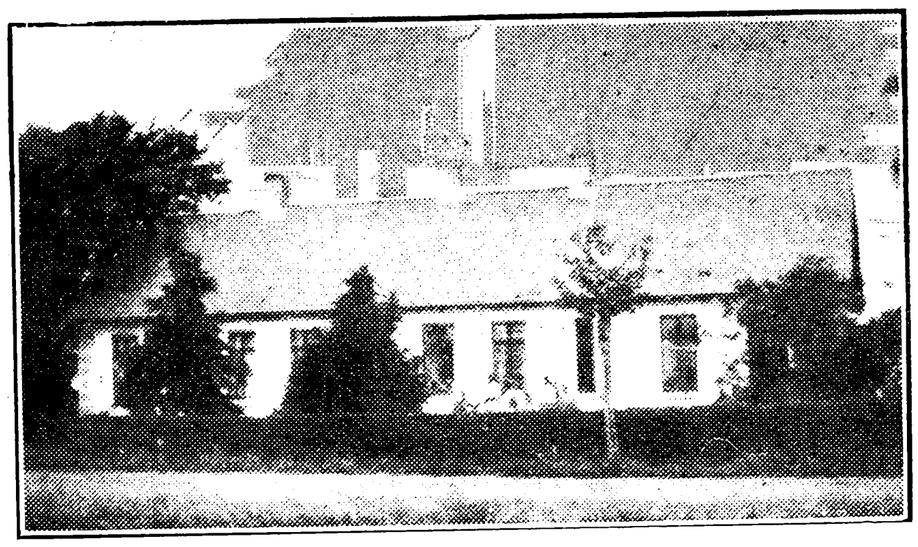

BILLUND SKOLE.



Olsen, Peder Johannes, Førstelærer; f. 8. Dec. 1888 i Stenmagle; Søn af Husmd. Anders O. og Hustru Sofie, f. Mathiasen; gift 29. Dec. 1916 m. Anna Kristine, f. Jensen, f. 9. Maj 1892 i Greis. N. Nissum Sem. 1916; 1. Sept. 1916 Vikar Røjen, Sunds Sogn; 1. Febr. 1918 Vesterhede Skole; 1. Juni 1918 kst. Enelærer smstds.; 1. Febr. 1919 fast ansat smstds.; 1. Febr. 1923 Førstelærer Billund Skole; Medl. af Menighedsraadet; Formd. for Sygekassen siden 1924.

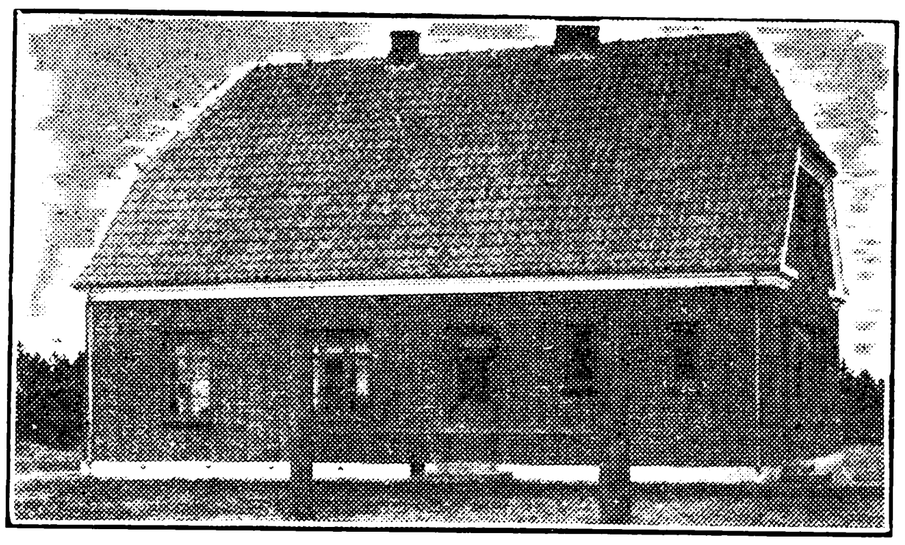

BILLUND FORSKOLE.



Nielsen, Martha, Frk., Lærerinde; f. 22. Dec. 1904 i Ansager; Datter af Sognefoged Carl N. og Hustru Jensine Christine, f. Christensen. Aarhus Sem. 1926; Gymnastik-Kursus paa Snoghøj; Udd. som Organist; 1. Sept. 1926 Vikar Billund Skole; 1926—28 Vinterlærerinde Tvilho Skole; 1. Maj 1928 Vikar Billund Skole; 1. Nov. 1928 fast ansat smstds.; Organist v. Greve Kirke.

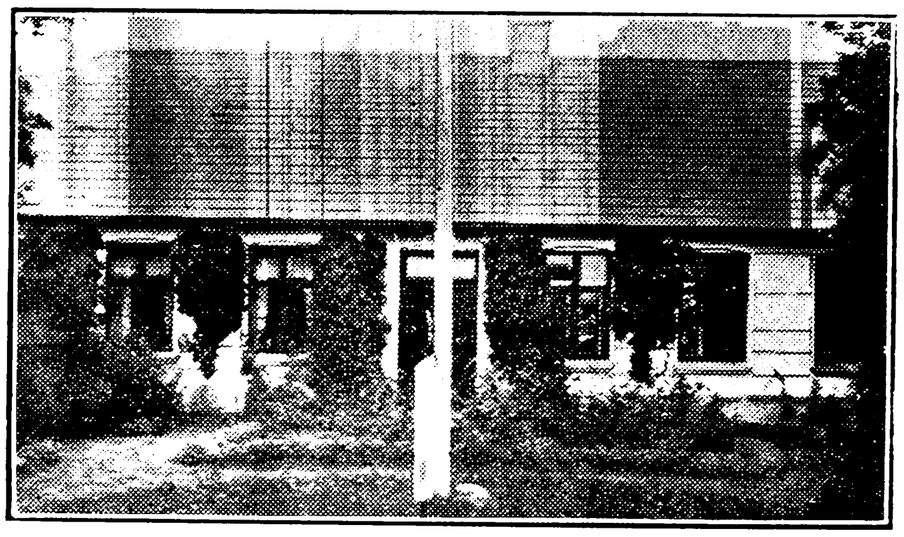

KROG SKOLE, OPFØRT 1890.



Fog, Hans Christian, Enelærer; f. 30. Maj 1880 i Vodder; Søn af Grdj. Peter Andreas F. og Hustru Kristine, f. Nybro; gift 27. Nov. 1920 m. Kathrine Marie, f. Vibe Pedersen, f. 28. April 1893 i Plouslund. Ribe Sem. 1906; 1. Nov. 1906 Vinterlærer Eskelund Skole; 12. Juli 1907 Vikar Krog Skole; 1. Febr. 1908 fast ansat smstds.; Medl. (Kass.) af Menighedsraadet; Formand for Ungdomsforeningen (D. D. U.).

GRIMSTRUP KOMMUNE.



GRIMSTRUP SKOLE, OPFØRT 1918.

Poulsen, Harald, Førstelærer; f. 23. Okt. 1884 i Vesterbæk; Søn af Grdj. Niels P. og Hustru Magdalene, f. Klingenberg; gift 16. Okt. 1916 m. Dorthea, f. Nielsen, f. 24. Juli 1887 i Øse. Haslev Sem. 1914; 1914 Vikar Vesterbæk; 1915 Lærer Vesterhede; 1918 Nyby; 1922 Førstelærer Grimstrup Skole.

Mikkelsen, L., Frk., Vinterlærerinde; f. 21. Juni 1907. Ribe Sem. 1932; Vinterlærerinde Grimstrup Skole.

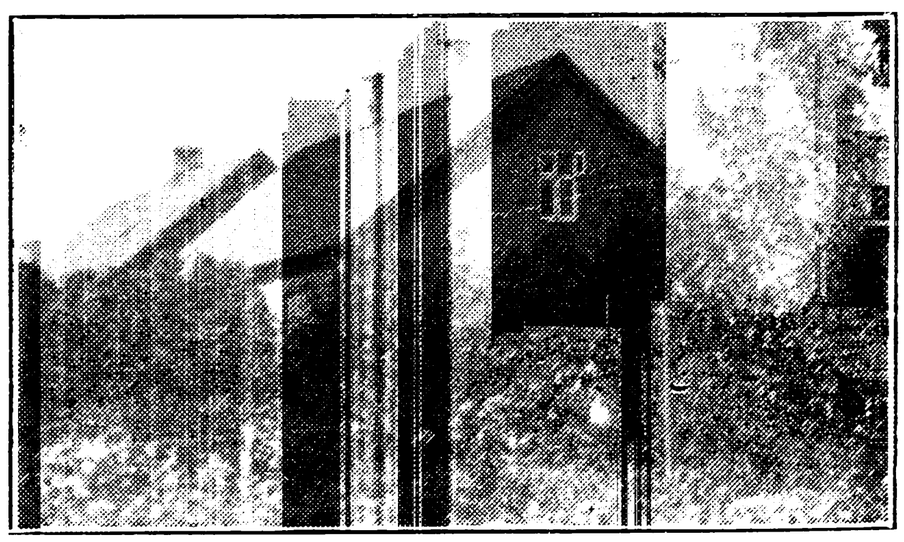

HJORTKÆR SKOLE, OPFØRT 1901.



Nielsen, Jørgen Christian, Førstelærer; f. 11. Febr. 1893 i Grumstrup; Søn af Landmd. Søren

N. og Hustru Marie, f. Olesen; gift 26. Marts 1918 m. Lene, f. Daugaard, f. 10. Aug. 1893 i Hyrup, Stouby. Jelling Sem. 1914; forsk. Kursus; 1921—27 Enelærer Røjen Skole, Sunds Sogn; 1927 Førstelærer Hjortkær Skole; Medl. af Bestyrelsen for Grimstrup Sogns Sygekasse; Medl. af Bestyrelsen for Lærerkr. Nr. 113 B.

Jensen, A. K., Frk., Vinterlærerinde. Hjortkær Skole.

KNOLDEFLOD BISKOLE, OPFØRT 1905.



Grundahl Nielsen, Jens, Biskolelærer; f. 7. Juli 1905 i Kærbæk, Ansager Kommune; Søn af Grdj. Johan N. og Hustru Kirstine, f. Jensen; gift 28. April 1933 m. Laura, f. Laursen, f. 13. Dec. 1909 i Bredstrup Ring, Føvling Kommune. Præliminæreks. 1923; Gedved Sem. 1928; forsk. Kursus; 1. Nov. 1928 Vikar Knoldeflod Biskole; Biskolelærer smstds.

ROUST SKOLE, OPFØRT 1918.



Bastholm, Jacob, Førstelærer; f. 12. Maj 1883 i Uggerby; Søn af Husmand Søren B. og Hustru Bolette, f. Jepsen; gift 19. Okt. 1909 m. Ingeborg, f. Pedersen, f. 22. Dec. 1886 i Hodde. Ranum Sem. 1904; Tillægseks. i Engelsk; 1. Jan. 1906 Andenlærer, Hessel Skole, Hodde pr. Tistrup; 1. Maj 1907 Andenlærer og Kirkesanger, Romdrup-Klarup; 1. Febr. 1909 Førstelærer Roust Skole; Organist; Formd. for Venstreforeningen 1917—26; Formd. for Værgeraadet 1918—24; Formd. for Sygekassen 1910—16 og 1924—33.

Thomsen, Johanna, Vinterlærerinde; f. 12. Dec. 1906. Aarhus Sem. 1928; Vinterlærerinde Roust Skole.

ROUSTHØJE SKOLE,
OPFØRT 1905, UDVIDET 1931.



Pedersen, Niels Christian, Førstelærer; f. 5. Okt. 1870 i Rousthøje, Grimstrup Sogn; Søn af Grdj. Hans Therkildsen P. og Hustru Ane Kathrine, f. Poulsen; gift 29. Okt. 1920 m. Signe, f. Lomholt, f. 9. April 1888 i Lille Velling, Smidstrup Sogn, Vejle Amt. Højskoleuddannelse; forsk. Kursus; 15. Okt. 1888 og 1889 Vinterlærer Stoustrup Skole pr. Tarm; 1890—91, 1891—92 og 1892—93 Gjellerup Skole pr. Varde; 1895—96 og 1896—97 Hejbøl Skole pr. Ølgod; 1. Nov. 1897 Rousthøje Skole; 1. Nov. 1904 fast ansat smstds.; Medl. af Sogneraadet i en Periode; Medl. af Menighedsraadet i en Aarrække; Formand for Værgeraadet i 4 Aar samt for forsk. Foreninger; Revisor i Grimstrup-V. Nykirke Sognes Sparekasse.

Kristensen, Else M., Vinterlærerinde; f. 28. April 1909. Th. Langs Sem. 1932; Vinterlærerinde Rousthøje Skole.

GRINDSTED KOMMUNE.



GRINDSTED KOMMUNESKOLE, OPFØRT 1916.

Sørensen, S. H., Førstelærer; f. 5. Jan. 1884 i Nebel; Søn af Vejmand A. P. S. og Hustru Hanne, f. Sørensen; gift 2. Okt. 1907 m. Mariane, f. Nielsen, f. 11. Juli 1883 i Nebel. Præliminæreks.; Jelling Sem. 1905; 1. Febr. 1907 Andenlærer Taareby pr. Søllested; Førstelærer Grindsted Kommuneskole.

Ellehage, Niels Christian, Lærer; f. 3. Jan. 1890 i Højrup, Herslev; Søn af Kusk Peder Nielsen og Hustru Marie, f. Petersen; gift 1. Gang 14. Juli 1915 m. Oline, f. Fisker (død 1. Maj 1931); 2. Gang 2. Nov. 1932 m. Ellinor, f. Hansen, f. 9. Aug. 1898 i Fredericia. Ribe Sem. 1914; Feriekursus paa Statens Tegneskole 1920, 1922 og 1928; 1. Dec. 1916 Lærer Grindsted Kommuneskole; Tilsynsværge for Københavns Magistrats Børn siden 1918; lokal Filmscensor fra ny Filmslov traadte i Kraft.



Horslund-Olsen, Thorvald, Lærer; f. 21. Jan. 1909 i Thyregod, Vejle Amt; Søn af Lærer Andreas H.-O. og Hustru Mette Marie, f. Nielsen. N. Nissum Sem. 1930; 1. Nov. 1930 Vinterlærer Grindsted Kommuneskole; fast ansat smstds.



Poulsen, Christian Rosenius, Lærer; f. 16. Febr. 1891 i Hvidbjerg; Søn af Grdj. Anders P. og Hustru Valborg, f. Christensen; gift 14. Dec. 1916 m. Johanne, f. Christensen, f. 1. Juli 1892 i Heinsvig. Haslev Sem. 1913; Sløjdlærereks.; Kursus i Gymnastik; Sprogkursus; 1. Dec. 1916 Lærer Grindsted Kommuneskole; tidl. Medl. af Bestyrelsen for 115. Lærerkreds i ca. 10 Aar; Sygekasseformand og Kasserer; Revisor i Ribe Amts Fortsættelseskasse.



Skaarup, S. A., Frk., Lærerinde; f. 25. Aug. 1890 i Albøge; Datter af Landmand H. P. S. og Hustru M., f. Friis. Odense Sem. 1915; 1. Sept. 1915 Lærerinde St. Lime og Ll. Lime; 1. Nov. 1918 midlertidig Lærerinde Grindsted; 1. Nov. 1919 fast ansat smstds.

Søltoft, Margrethe, f. Aggerholm, Frue, Lærerinde; f. 22. Marts 1906 i Sindbjerg; Datter af Lærer Peter A. og Hustru Hanne Kathrine, f. Thøgersen; gift 1. Jan. 1934 m. S. Aarhus Sem. 1928; 1. Sept. 1928 Vikar Grindsted Kommuneskole; 1. Jan. 1930 fast ansat smstds.

Nissen, Mette Marie, Frk., Forskolelærerinde; f. 11. Dec. 1882 i Sønder Omme; Datter af Gaardmand Hans Peter N. og Hustru Sidsel, f. Poulsen Horsbøl. Uddannet som Vinterlærerinde fra Hoven Kvindehøjskole 1898—99; Varde Forskolesem. 1903; Organistkursus, Gymnastikkursus, Haandarbejdskursus m. fl. a. Kursus; Aarsk. 1930—31; 1. Nov. 1899—1. Maj 1902 Vinterlærerinde; 1904—05 Lærerinde Hals Realskole; 1905—09 Bjerring; 1909—11 Adserbøl; 1911 Forskolelærerinde Grindsted Kommuneskole; Organist v. Grindsted Kirke 1914—23.

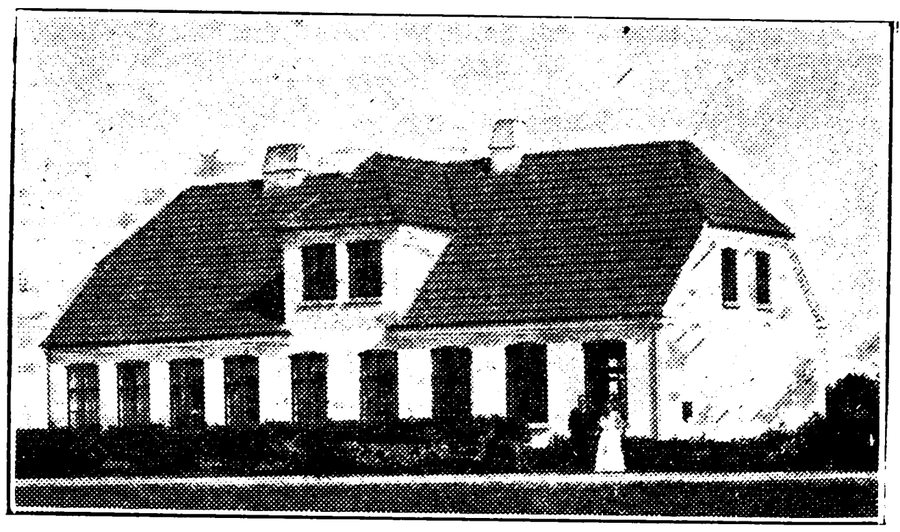

HINNUM SKOLE, OPFØRT 1892.



Kristiansen, Laurits Marius, Enelærer; f. 3. Okt. 1884 i Glud; Søn af Arbejdsmd. Søren K. og Hustru Kirsten, f. Nielsen; gift 4. April 1917 m. Marie, f. Bæk, f. i Vester Assels. Gedved Sem. 1913; 1. Juli 1916 Enelærer Hinnum Skole.

LAMBORG SKOLE, OPFØRT 1901.

Sørensen, Søren Jensen, Enelærer; f. 14. Okt. 1882 i Jelling Sogn; Søn af Husmand Lauritz Sørensen Darum og Hustru Jessine Christine, f.

Jensen; gift 28. April 1916 m. Kirsten Helga Marie, f. Larsen, f. 26. Maj 1894 i Bisserup. Jelling Sem. 1913; 1. Aug. 1913 Lærer Ærøskøbing Iagttagelseshjem; 1. Juli 1914 Enelærer Morsbøl Skole; 1. Okt. 1920 Enelærer Lamborg Skole; Medl. af Menighedsraadet og Værgeraadet i Grindsted Sogn.

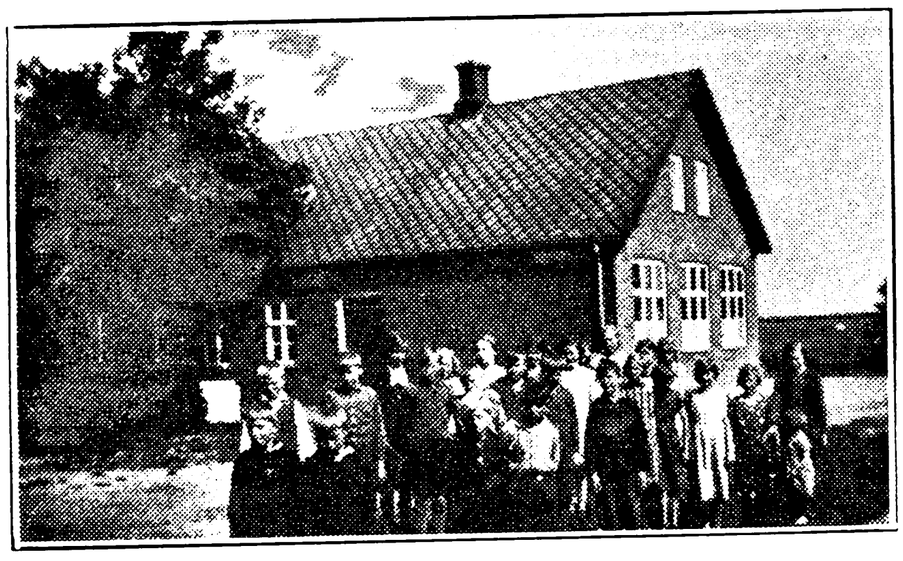

MORSBØL SKOLE, OPFØRT 1901.



Hansen, Viggo Vilhelm, Enelærer; f. 8. Nov. 1901 i Ringgive Sogn; Søn af Grdj. Jens Kragsig H. og Hustru Karen, f. Hansen; gift 4. Maj 1930 m. Inger Kirstine Margrethe, f. Hansen, f. 16. Juni 1898 i Uggerslev. Haslev Sem. 1927; 1. Sept. 1927 Vikar Nortvig Skole Nr. Snede Sogn; 1. Febr. 1928 Medhjælper Frisbæk Skole; 1. Maj 1928 Vikar Gludsted Skole, Ejstrup Sogn; 1. Sept. 1928 Klovborg Skole, Klovborg Sogn; 1. Dec. 1929 fast Vikar Morsbøl Skole; 1. Marts 1930 Enelærer smstds.

NOLLUND SKOLE, OPFØRT 1893.



Christensen, Chresten Nielsen, Enelærer; f. 8. April 1879 i Aalborg; Søn af Overportør Christen C. og Hustru Kirstine, f. Nygaard; gift 16. Maj 1907 m. Mette Cathrine, f. Jensen, f. 26. Aug. 1876 i Viborg. Gedved Sem. 1903; 1. April 1905 Andenlærer Elsborg; 1. April 1906 Enelærer Nollund Skole; Medl. af Sogneraadet i Grindsted fra 1909; Medl. af Bestyrelsen for Grindsted Bibliotek fra 1913; Medl. af Menighedsraadet i Kollund fra 1914.

GULDAGER KOMMUNE.

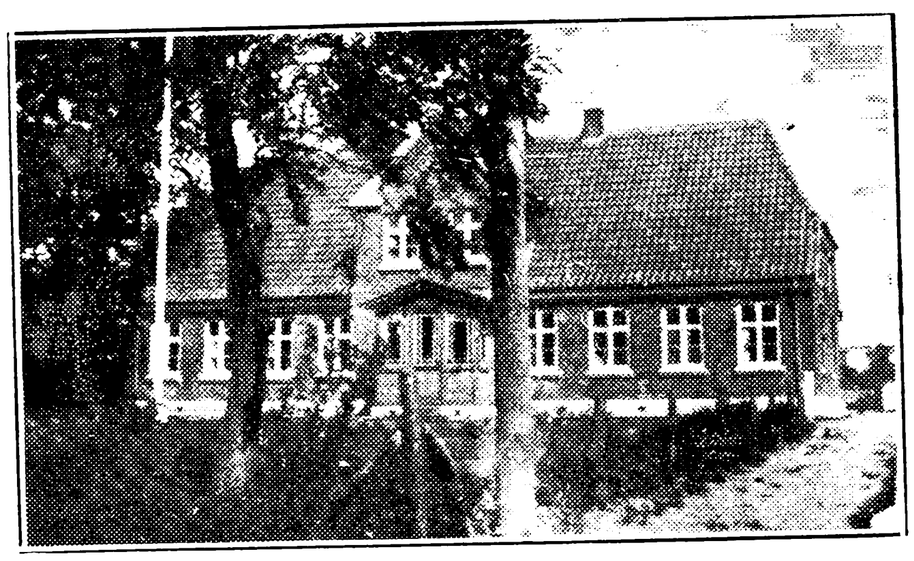

GULDAGER SKOLE.

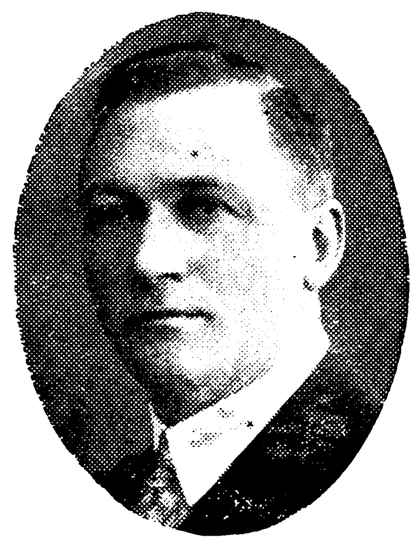

Schøtt, Hans Marius, Førstelærer; f. 17. Febr. 1893 i Ødis Sogn, Vejle Amt; Søn af Bødkerm. Niels Peter S. og Hustru Else Marie, f. Christensen; gift 25. Febr. 1921 m. Helene, f. Sørensen, f. 18. Aug. 1898 i Sønderho, Fanø. N. Nissum Sem. 1916; Aarsk. i Matematik og Fysik; Tillægspr. i Tysk og Engelsk; 1. Aug. 1916 Lærer Hammel Realskole; 1. Sept. 1919 Tredielærer Sønderho Skole; 1. Dec. 1920 Enelærer Hjortlund Skole; 1. Dec. 1931 Førstelærer Guldager Skole; Organist; Kirkebylærer; Formand for Sygekassen i Hjortlund i 10 Aar; Medl. af Bestyrelsen for Hjortlund Hjælpekasse i 6 Aar.



Svendsen, Christian Marius, Andenlærer; f. 13. Jan. 1894 i Fallesgaarde; Søn af Grdj. Christen S. og Hustru Johanne Marie, f. Nielsen; gift 31.

Juli 1925 m. Else, f. Vestergaard Nielsen, f. 13. Marts 1904 i Vejerslev Sogn. Silkeborg Sem. 1917; Kursus paa Musikkonservatoriet i Aarhus; 1921 Andenlærer Guldager Skole.

Thomsen, A. H., Frk., Vinterlærerinde; f. 25. Marts 1909. Ribe Sem. 1931; Vinterlærerinde Guldager Skole.

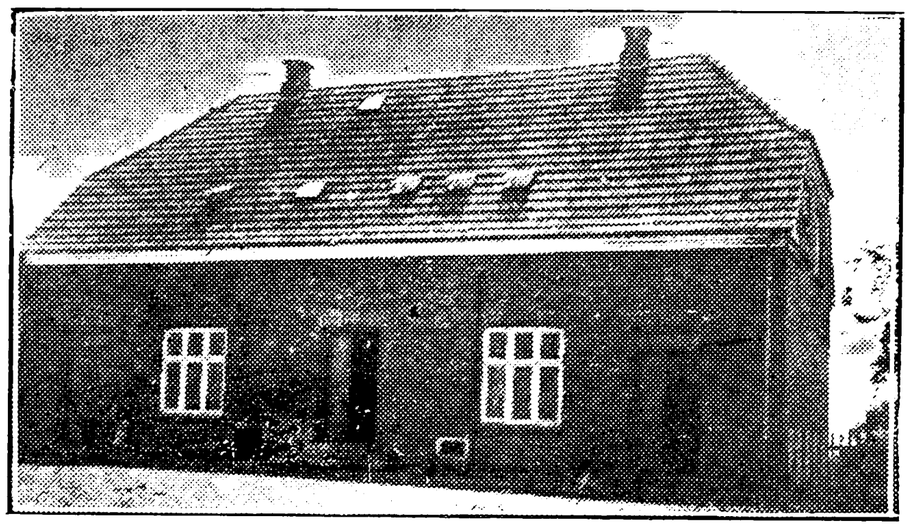

Guldager østre Skole, opført 1921.

HJERTING SKOLE.

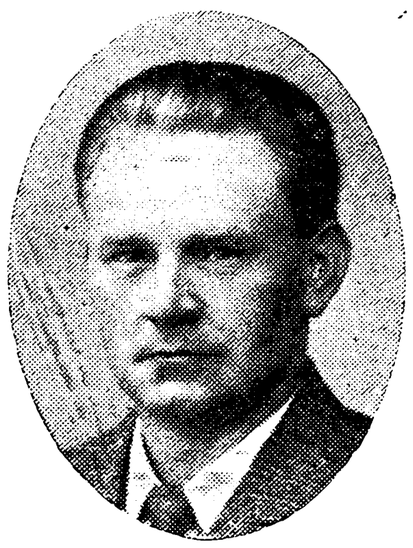

Eriksen, Jacob, Førstelærer; f. 23. Okt. 1886 i Øster Hassing; Søn af Førstelærer Chr. E. (død) og Hustru Johanne Christine, f. Bang; gift 28. Okt. 1917 m. Elna Marie, f. Hansen, f. 3. Nov. 1891 i Kærum Sogn. Odense Sem. 1916; 21. Juni 1916 Vikar Hammer Skole pr. Tørring; 15. Okt. 1916 Vinterlærer Vestkær Skole, Ølgod Sogn; 1. Nov. 1917 Lærer Ry St. Skole, Dover Sogn; 1. Dec. 1920 Førstelærer Hjerting Skole; Medl. af Guldager Sogneraad 1925—29; Formand for Guldager Sogns Ungdomsforening; Formand f. Hovedkredsen af Esbjerg og Omegns Ungdomsforening; Formand f. Esbjerg Omegns Lærerkreds (113 B); lokal Medarbejder v. Dagbladet »Vestkysten«.

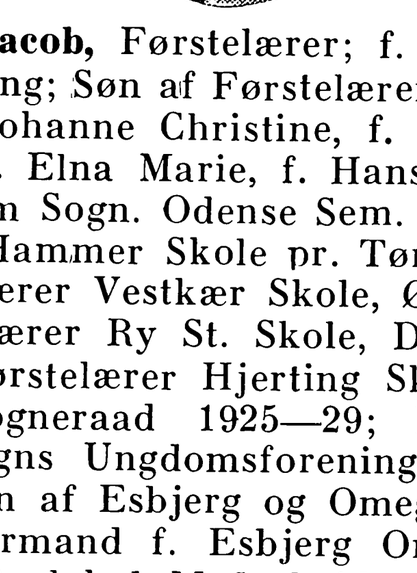

Andersen, Bodil Marie, f. Andersen, Frue, Lærerinde; f. 21. Dec. 1893 i Hammel v. Aarhus; Datter af Landmd. I. P. A. og Hustru Mette Johanne, f. Jensen; gift 4. Juni 1922 m. Fisker Ove A., f. 17. Marts 1895 i Hjerting. Aarhus Sem. 1916; 1. Aug. 1916 Vikar Svenstrup Skole v. Hammel; 13. Febr. 1917 Hjerting Skole; 1. Aug. 1918 Lærerinde smstds.

Mortensen, Karoline, Frk., Pogelærerinde; f. 4. April 1897. Pogelærerinde Hjerting Skole.



SÆDDING SKOLE, OPFØRT 1926.



Rødebæk, Mathias, Førstelærer; f. 5. Okt. 1868 i Faaborg Sogn; Søn af Husmd. Jens Isak Christensen og Hustru Kirstine, f. Nielsen; gift 1. Gang 10. Sept. 1909 m. Anna Hulegaard Poulsen, f. Balle, f. 8. Okt. 1880 (død 17. Sept. 1925); 2. Gang 22. Dec. 1929 m. Dagny, f. Christensen, f. 3. Juni 1891 i Ormslev Sogn. Vejstrup og Hoven Højskole samt Ashland Højskole, U. S. A.; 1. Nov. 1895 Vinterlærer Mosevraa Skole; 1896 Vrenderup Skole; 1901 Agerbæk Skole; 1. Maj 1902 Hjælpelærer Ørum Skole; 20. Okt. 1902 Sjælborg Skole; 1. Marts 1906 Enelærer Sædding Skole; 1926 Førstelærer smstds.; Kirkesanger; Formand f. Menighedsraadet siden 1920; Medl. af Værgeraadet i 4 Aar.



Randløv, Einar, Andenlærer; f. 16. Okt. 1895 i Taaning; Søn af Grdj. Rasmus Peter R. og Hu-

stru Anna, f. Hansen; gift 21. Sept. 1919 m. Olga Gudrun, f. Andersen, f. 22. Aug. 1893 i Odense. Gedved Sem. 1927; Husflidskursus; Bogføringskursus; 1. Marts 1929 Andenlærer Sædding Skole; Formand for Guldager Ungdomsforen. og Guldager Sogns Jagtforen.; Kasserer i Husflidsforen.



Hansen, Elna Johanne Kirstine, Frk., Vinterlærerinde; f. 4. Febr. 1895 paa Hesselø; Datter af Fyrmester C. A. H. og Hustru Maren, f. Ubbesen. Silkeborg Sem. 1932; 1932 Vikar Gl. Sogn Vinterskole, Ringkøbing; Nov. 1933 Vinterlærerinde Sædding Skole pr. Esbjerg.

GØRDING KOMMUNE.

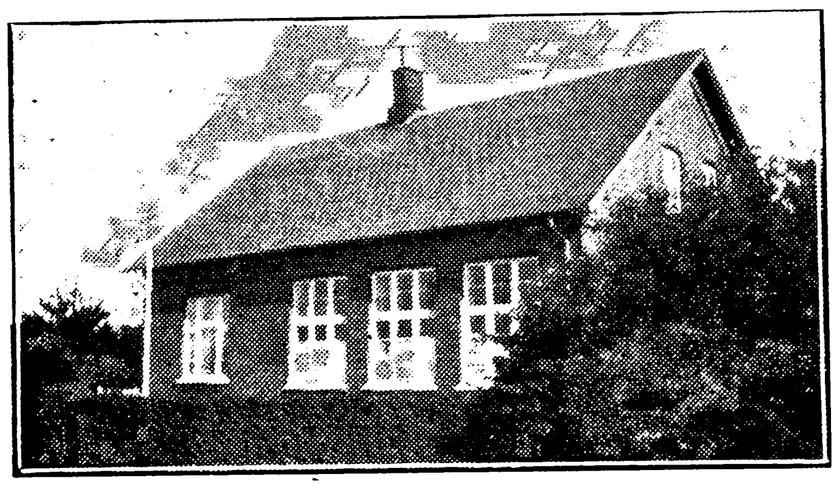

BJERNDRUP FORSKOLE, OPFØRT 1911.



Jensen, Magdalene Mathilde, Frk., Forskolelærerinde; f. 27. Okt. 1888 i Lindknud pr. Brørup; Datter af Husmd. Jens Chr. Nielsen og Hustru Else Kathrine, f. Hansen. Varde Forskolesem. 1909; flere korte Kursus; 1. Aug. 1910 Forskolelærerinde Sir pr. Holstebro; 1912 Fredsø Skole pr. Nykøbing M.; 1. Maj 1922 Bjerndrup Forskole.

GØRDING FOLKE- OG REALSKOLE, OPFØRT 1910.

Jespersen, Martin, Førstelærer; f. 31. Jan. 1883. Ribe Sem. 1904; Førstelærer Gørding Folke- og Realskole.

Drejer, J. A., Lærer; f. 29. Dec. 1890. N. Nissum Sem. 1911; Lærer Gørding Folke- og Realskole.

Pedersen, Gertrud Marie, f. Jacobsen, Frue, Lærerinde; f. 10. Dec. 1886 i Tange, Ribe Amt; Datter af Grdj. Nis Hansen J. og Hustru Mariane, f. Jessen; gift 4. Jan. 1919 m. Lærer Jacob Larsen P., f. 6. Juni 1889 i Sebber. Ribe Sem. 1908; 2 Feriekursus i Dansk; 1908 Vikar Farup Skole; 1. Jan. 1909 Morbjerg Skole; 1. Sept. 1913 Lærerinde Gørding Folke- og Realskole.

Pedersen, J. Larsen, Lærer; f. 6. Juni 1889. Ranum Sem. 1910; Lærer Gørding Folke- og Realskole.



Thomsen, Kristian, Lærer; f. 23. Dec. 1903 i Aastrup Sogn; Søn af Grdj. Thomas Chr. T. og Hustru Mette, f. Hansen; gift 23. Dec. 1927 m. Anna Maria, f. Brodersen, f. 21. Dec. 1906 i Graasten. Tønder Sem. 1925; Kursus i Engelsk; Kursus paa Musikkonservatoriet i Aarhus; 1925 Vikar Øvelsesskolen v. Tønder Sem.; 1925 Vinterlærer Gørding; 1926 Vikar Vejen Realskole; 1926 Vinterlærer Gørding Folke- og Realskole; 1927 fast ansat smstds. (1. Aug. 1934 Lærer Fredericia højere Almenskole.)

Frandsen, Kirstine, f. Jespersen, Frue, Forskolelærerinde; f. 16. Jan. 1887 i Rind, Herning; Datter af Landmd. Jesper Nielsen og Hustru Maren, f. Pedersen; gift 15. Aug. 1913 m. Anders F., f. 26. Sept. 1881 i Hunderup. Varde Forskolesem. 1909; forsk. Kursus; 1. Sept. 1909 Vikar Baader Skole, Frederikshavn; 1. Nov. 1909 Gørding Folke- og Realskole; 1. Nov. 1910 fast ansat smstds.

Pedersen, Pouline, Frk., Forskolelærerinde; f. 10. Sept. 1895 i Sebbersund; Datter af Lærer Berthel P. (død 1908) og Hustru Pouline Johanne, f. Jensen (død 1932). Th. Langs Forskolesem. 1915. 1916 Forskolelærerinde Gørding Folke- og Realskole; Kasserer i Foredragsforen.

Jespersen, Metha, Frk., Vinterlærerinde; f. 10. Marts 1904. Ribe Sem. 1927; Vinterlærerinde Gørding Folke- og Realskole.

ILSTED SKOLE, OPFØRT 1895.

Pedersen, Jørgen Chr., Førstelærer; f. 15. Nov. 1867 i Hammer, Præstø Amt; Søn af Tømrer Peder P. (død 1912) og Hustru Marie, f. Hemmingsdatter; gift 29. Okt. 1904 m. Ane, f. Winding, f. 9. Febr. 1879 i Visby, Thisted Amt. Blaagaards Sem. 1890; flere Kursus; 1893 Ene-

lærer Raast, Ejsing Sogn; 19. Nov. 1900 Førstelærer Ilsted Skole.

Wolthers, Johanne, Frk., Vinterlærerinde; f. 9. Juni 1909. Vejle Forskolesem. 1932; Vinterlærerinde Ilsted Skole.

LOURUP SKOLE, OPFØRT 1914.

Radmer, Edvard, Førstelærer; f. 2. Jan. 1901 i Holbæk; Søn af Fisker Vald. R. og Hustru Kristine, f. Frandsen; gift 22. Maj 1931 m. Agnete f. Callesen, f. 11. April 1903 i Føvling. Jonstrup Sem. 1922; Tillægseks. i Engelsk; 1. Sept. 1922 Vikar Gloslunde, Lolland; 15. Okt. 1922 Vinterlærer Holsted Byskole; 1. Maj 1923 Birket; 1. Juli 1923 Føvling; 1. Sept. 1924 Andenlærer smstds.; 1. Maj 1932 Førstelærer Lourup Skole.



Pedersen, Elisabeth, Frk., Lærerinde; f. 10. Okt. 1885 i Harboøre; Datter af Væver Jens Pedersen Toft (død 1888) og Hustru Else, f. Vrist. Horsens Sem. 1912; flere korte Kursus; 1912 Vikar Horsens Kommuneskole; 1913 Lærerinde Magleby Realskole; 1914 Lourup Skole.

STAARUP SKOLE, OPFØRT 1909.

Ingemann-Pedersen, N., Enelærer; f. 6. Nov. 1904. Silkeborg Sem. 1926; Enelærer Staarup Skole.

HEJNSVIG KOMMUNE.

DONSLUND SKOLE, OPFØRT 1910.



Christensen, Jens Peter, Enelærer; f. 19. Jan. 1883 i Vestervig; Søn af Rebslager Anders Peter C. og Hustru Karen, f. Jensen; gift 15. Marts 1919 m. Marie Margrethe, f. Rossen, f. 17. Dec. 1893 i Sdr. Bjært. N. Nissum Sem. 1908; 1. Nov. 1908 Bølling frie Skole; 1. Marts 1909 Andenlærer Hjarup Skole, Kolding; 1. April 1912 Enelærer Nebel Skole; 1. Okt. 1913 Donslund Skole; Medl. af Menighedsraadet. Litt. Arb.: Dbm. Lærer Joh. Nielsen, Randrup, (Biografi) 1931.



GILBJERG SKOLE, OPFØRT 1891.

Nielsen, Søren Antonius, Enelærer; f. 6. Aug. 1893 i Ask, Astrup Sogn, Aarhus Amt; Søn af Skrædermester S. H. N. og Hustru Karoline, f. Rasmussen; gift 11. Maj 1922 m. Marie Kristine, f. Schmidt, f. 25. Nov. 1899 i Sdr. Stenderup. Vordingborg Sem. 1914; 1. April 1916 Andenlærer Bjert-Binderup Skole; 1. Marts 1922 Enelærer Gilbjerg Skole; Medl. af Værgeraadet i Heinsvig; Form. for Hejnsvig Sogns Folkebogsamling.

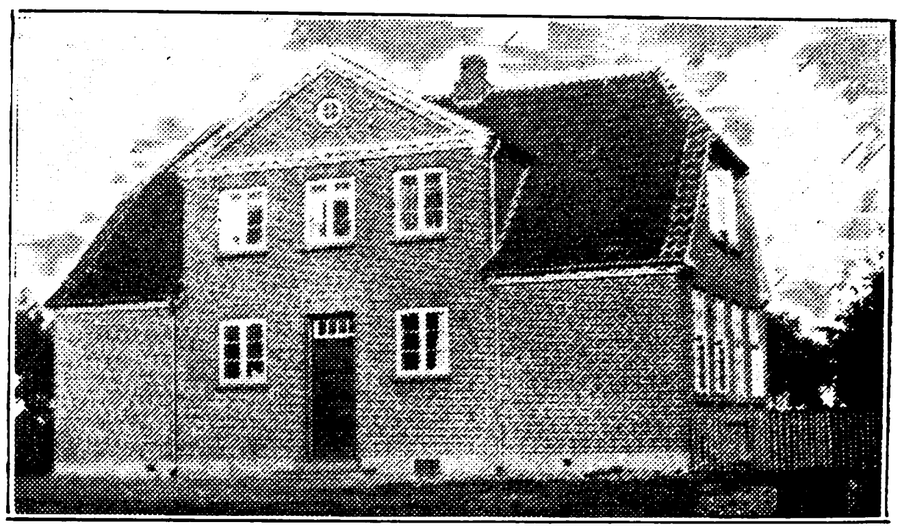

HEJNSVIG SKOLE



Jensen, Viggo, Førstelærer; f. 26. Nov. 1903 i Stadilø; Søn af Fisker Søren Mogensen og Hustru Mathea Jensine, f. Jensen; gift 19. Maj 1929 m. Karoline Petrea, f. Lyneborg, f. 29. Jan. 1906 i Sommersted. N. Nissum Sem. 1925; 1. Nov. 1928 Andenlærer Aulum; 1. Febr. 1933 Førstelærer Hejnsvig Skole.

Jensen, Knud Peter, Andenlærer; f. 18. Dec. 1898 i Nakke, Rørvig Sogn, Odsherred; Søn af Parcellist Jens Peter J. og Hustru Laura Marie, f. Danielsen; gift 13. Dec. 1924 m. Johanne Marie, f. Hansen, f. 10. Maj 1903 i Hjortkær, Grim-



strup Sogn. Jonstrup Sem. 1920; 10. Sept. 1920 Vikar Ruds Vedby Skole; 1920—22 Vinterlærer i Jyllerup pr. Varde; 1. Juni 1921—15. Juli 1921 Vikar Sølager Optagelseshjem; 1. Jan. 1923 Bramminge; 1. Maj 1923 Andenlærer Hejnsvig Skole.

Jensen, Nikoline Marie, Frk., Forskolelærerinde; f. 31. Juli 1882 i Taars; Datter af Landmd. Mads J. og Hustru Johanne Marie, f. Jensen. Vejle Forskolesem. 1913; 1. April 1913 Vikar Fløjstrup Forskole pr. Aarhus; 1. Jan. 1914 Sdr. Draaby, Mors; 1. April 1914 Forskolelærerinde Hejnsvig Skole; tidl. Medl. af Værgeraadet; Tilsynsførende med Plejebørn.

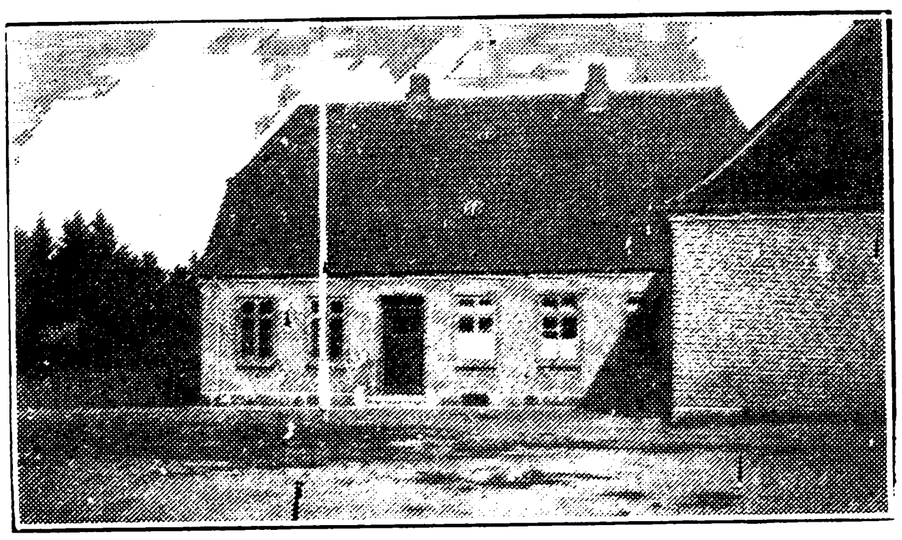

VESTERHEDE SKOLE

Have, Carl Jensen, Førstelærer; f. 6. Juni 1897 i Elsø pr. Nykøbing M.; Søn af Grdj. Jens Have Sørensen og Hustru Ane, f. Kristensen Kjærgaard; gift 31. Marts 1926 m. Clara Eugenie, f. Jensen, f. 25. Febr. 1902 i Elsø. N. Nissum Sem. 1924; 1. Sept. 1924 Andenlærer Rønbjerg pr. Skive; 1. Marts 1932 Førstelærer Vesterhede Skole.



Holm, Marie, Frk., Lærerinde; f. 21. Aug. 1902 i Nørup; Datter af Grdj. Chr. H. og Hustru Marie, f. Mansen. Haderslev Sem. 1924; 1. Nov. 1924 Vinterlærerinde Grimstrup Skole; 1. Juli 1925 Lærerinde Vesterhede Skole.

HENNE-LØNNE KOMMUNE

DYREBY SKOLE,
OPFØRT 1883, UDVIDET 1932.

Jensen, Peter Bagger, Førstelærer; f. 6. Febr. 1888 i Henne; Søn af Lærer Villum Balleby J. og Hustru Hansine Ane Marie, f. Pedersen; gift 20. April 1919 m. Anna Ella, f. Carlsen, f. 1. April 1897 i Løgstrup. Gedved Sem. 1912; forsk. Kursus; 1. Nov. 1912 Enelærer Dyreby Skole; 1. Jan. 1932 Førstelærer smstds.

Nielsen, Johanne Kathrine, Frk., Forskolelærerinde; f. 3. April 1908 i Øse, Ribe Amt; Datter af Malermester Holger N. og Hustru Andrea, f. Hansen. Præliminæreks.; Ribe Sem. 1929; Feriekursus; Gymnastikkursus Snoghøj; 15. Sept. 1929 Privatlærerinde Kværs Præstegaard; 21. April 1931 Vikar Ribe Kommuneskole; 1. Nov. 1931 Forskolelærerinde Dyreby Skole.

KIRKEBY SKOLE, OPFØRT 1906

Petersen, Johan, Førstelærer; f. 22. Dec. 1890 i Stenlille, Stenløse Sogn; Søn af Landmand Peder P. (død 1893) og Hustru Mette Marie, f. Johansen; gift 18. Marts 1924 m. Anna, f. Larsen, f. 15. Jan. 1894 i N. Vedstrup. K.F.U.M. Sem. 1925; 1. Juli 1926 Vikar Kirkeby Skole; 1928 Enelærer smstds.; Førstelærer smstds.; Kirkesanger v. Henne Kirke.

Nielsen, J., Frk., Vinterlærerinde; f. 13. April 1905. Th. Langs Sem. 1927; Vinterlærerinde Kirkeby Skole.

KLINTING SKOLE, OPFØRT 1896.

Bak, M. J. M., Førstelærer; f. 7. Maj 1891 i Sinding v. Herning; Søn af Grdj. Mikkel B. og Hustru Else Marie, f. Knudsen; gift 17. Okt. 1917 m. Dorthea, f. Skov; f. 17. Juli 1892 i Sinding v. Herning. Silkeborg Sem. 1913; 1. Maj 1915 Andenlærer Hammerum; 1. Marts 1925 Førstelærer Klinting Skole.

Bojlesen, K., Frk., Vinterlærerinde; f. 1. Nov. 1898. Vinterlærerinde Klinting Skole.

LØNNE SKOLE, OPFØRT 1911.

Guldvang, G. M., Førstelærer; 16. Febr. 1878. Ribe Sem. 1915; Førstelærer Lønne Skole.

Kristensen, M., Frk., Vinterlærerinde; f. 13. Nov. 1890. Vinterlærerinde Lønne Skole.

LØNNEKLINT SKOLE, OPFØRT 1902.

Johannesen, Johannes Jensen, Førstelærer; f. 25. Nov. 1890 i Breining, Ringkøbing; Søn af Grdj. Niels Christian Holm J. og Hustru Kirstine, f. Christensen; gift 5. Aug. 1917 m. Øllegaard, f. Andersen, f. 5. Marts 1893 i Ousted. Gedved Sem. 1914; Tegnelærerkursus; Aarsk. i Geografi, Botanik, Fysik og Pædagogik; 1. Aug. 1914

Lærer Asnæs Realskole; 1. Aug. 1917 Vamdrup Realskole; 1. April 1920 Enelærer Lønneklint Skole; Førstelærer smstds.; Organist; Formd. for Menighedsraadet siden 1930.

Larsen, Jørgine M., Frk., Vinterlærerinde; f. 20. Nov. 1885. Vinterlærerinde Lønneklint Skole.

HJARUP KOMMUNE.

HJARUP SKOLE.

Hansen, Johannes, Førstelærer, Løjtnant; f. 12. Juli 1893 i Eltang; Søn af Grdj. Ole H. og Hustru Mette Johanne, f. Poulsen; gift 23. April 1920 m. Else Marie, f. Hansen, f. 29. Jan. 1894 i Ladekjær, Skjern Sogn. N. Nissum Sem. 1914; Kursus i Sløjd og Bogføring; 1. Jan. 1920 Førstelærer Kjærbøl Mark; 1. Febr. 1929 Førstelærer Hjarup Skole.

Schmidt, Karen Marie, Frk., Lærerinde; f. 14. Maj 1906 i Vamdrup; Datter af Væver Oluf S. og Hustru Dorthea, f. Iversen. Haderslev Sem. 1932; 27. Okt. 1932 Vikar V. Vamdrup Skole; 5. Febr. 1933 Skovby, Sdrj.; 1. April 1933 Hjarup Skole.



Thomsen, Edith Brandt, Frk., Lærerinde; f. 28. Dec. 1901 i Rolles Mølle, Lunderskov; Datter af Grdj. Anton T. og Hustru Kathrine, f. Brandt. Th. Langs Sem. 1932; 1. Nov. 1932 Vinterlærerinde Næsbjerg Skole; 15. Maj 1933 Vikar Gejsing Skole, Lunderskov; 1. Juli 1933 Aspirant Hjarup Skole.

HJORTLUND KOMMUNE.

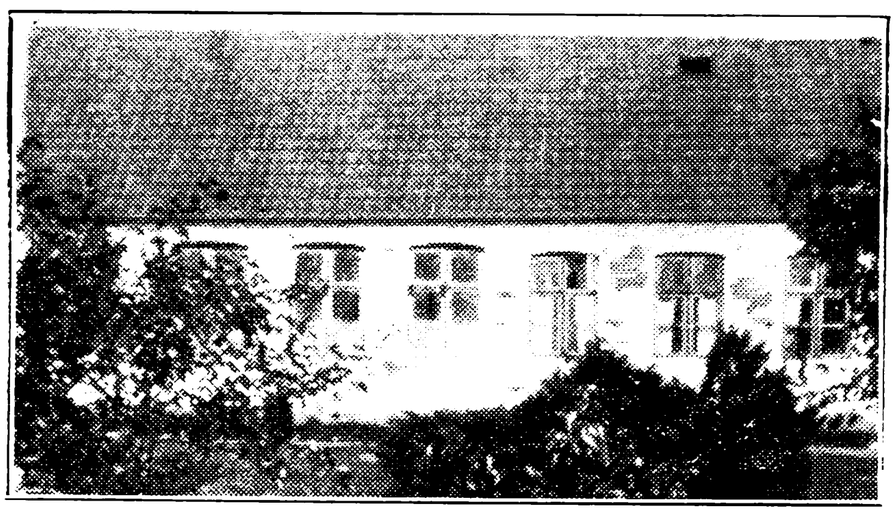

HJORTLUND VESTRE SKOLE, OPFØRT 1876, OMBYGGET 1927.

Rasmussen, Hans Torkild, Enelærer; f. 12. Nov. 1896 paa Skarø, Drejø Sogn; Søn af Hus-



ejer Morten R. og Hustru Ane Kathrine, f. Hansen; gift 16. Juli 1922 m. Agnes, f. Christensen, f. 21. Sept. 1898 i Ribe. Ribe Sem. 1917; større og mindre Kursus; 1. Febr. 1921 Andenlærer Nørbølling Skole; 1. Juli 1922 Enelærer Hjortlund Vestre Skole; Formd. for Værgeraadet i Hjortlund Kommune.

HJORTLUND ØSTRE SKOLE



Møller Kristensen, Jens, Enelærer; f. 28. Febr. 1903 i Ølgod; Søn af Gaardmand K. Møller K. og Hustru Marie f. Mikkelsen; gift 28. Maj 1930 m. Emma, f. Pedersen, f. 27. Marts 1904 i Lyne. Haderslev Sem. 1925; større og mindre Kursus; 1. Sept. 1928 Enelærer Karstoft Skole; 1. Marts 1932 Hjortlund østre Skole; Organist.

HODDE KOMMUNE.

HESSEL SKOLE.

Nielsen, Thomas Frederik, Førstelærer; f. 21. Marts 1887 i Baggesholm, Jelling Sogn; Søn af Grdj. Mathias N. og Hustru Karen Johanne, f. Jensen; gift 28. Juli 1911 m. Ane Dorthea, f. Buhl, f. 17. Marts 1888 i Alminde. Jelling Sem. 1909; 1. Sept. 1909 Vikar Kragelund; 1. Maj 1911 Førstelærer Hessel Skole; Formd. for Hodde Ungdomsforen. 1913—17; Formd. for Foredragsforeningen fra 1917; Formd. for Værgeraadet fra 1918; Formd. for Sygekassen fra 1921.

Pinborg, Magda, Frk., Lærerinde; f. 5. Dec. 1903 i Vester Vedsted; Datter af Grdj. Jens Larsen P. og Hustru Ane. f. Troelsen. Ribe Sem. 1925; 15. Okt. 1925 Vinterlærerinde Raahede; 15. April 1926 Vikar Vester Vedsted; 1. Nov. 1927 Lærerinde Hessel Skole.

Laier, Ingeborg, Frk., Vinterlærerinde; f. 23. April 1910. Th. Langs Sem. 1932; Vinterlærerinde Hessel Skole.

HODDEMARK SKOLE, OPFØRT 1917.

Nielsen, Holger, Enelærer; f. 28. Maj 1894. Ranum Sem. 1917; Enelærer Hoddemark Skole.

HOLSTED KOMMUNE.

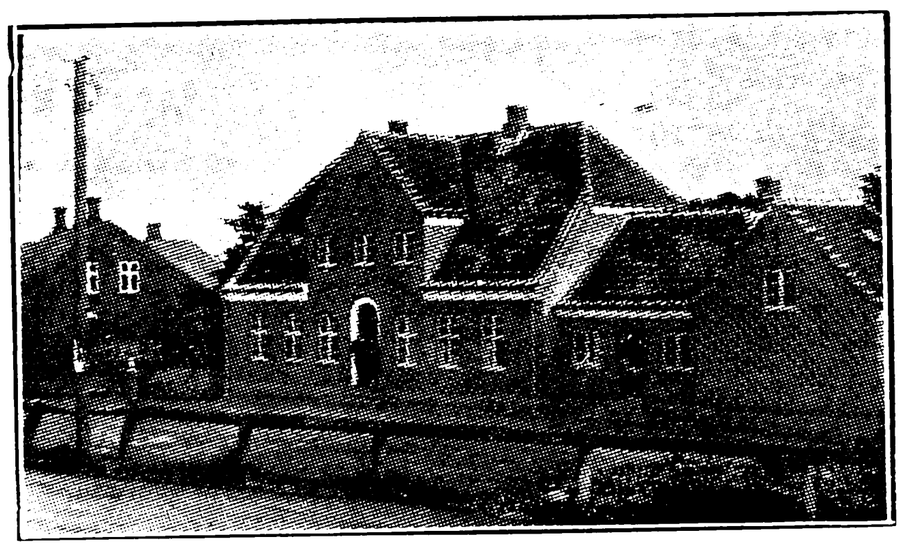

HOLSTED BYSKOLE.



Søgaard, Carl Andreas, Førstelærer; f. 4. Juni 1896 i Madum; Søn af Førstelærer, Landstingsmand Christen S. og Hustru Marie, f. Pedersen; gift 22. Maj 1920 m. Hanna Kristine, f. Hansen, f. 11. Okt. 1898 i Holsted. Jelling Sem. 1917; flere Kursus; 1. Marts 1922 Andenlærer Holsted Byskole; 1. Maj 1933 Førstelærer smstds.; Lærer v. Teknisk Skole; Leder af Handelsskolen siden 1927.



Andersen, Carl, Lærer; f. 30. Dec. 1904 i Vissenbjerg; Søn af Smedemester Paul A. og Hustru Anne Marie, f. Nielsen. Jelling Sem. 1928; Sløjdlærereks. fra Askov; 1. Nov. 1931 Lærer Holsted Byskole; Formand for Tennisklubben; Formand for Gymnastikforeningen; Medl. af Bestyrelsen for Ungdomsforeningen (Holsted).

Petersen, Jens Johannes, Lærer; f. 3. Febr. 1911 i Smidstrup, Hjørring Amt; Søn af Lærer Gerhard P. og Hustru Karen Marie, f. Jensen. N. Nissum Sem. 1932; Studentereks.; 15. Okt. 1932 Lærer Holsted Byskole.



Riemann, Alvilda Kirstine, Frk., Lærerinde; f. 2. Sept. 1894 i Nr. Nebel; Datter af Pastor P. R. og Hustru Marie, f. Engberg. Realeks.; N. Zahles Sem. 1922; Tillægseks. i Engelsk; forsk. Kursus; 1. Sept. 1922 Lærerinde Holsted Byskole; Bibliotekar v. Holsted Kommunebibliotek 1925; Medl. af Bestyrelsen for D. L. F., Kreds 114 b.

Jensen Anna Marie, Frk., Forskolelærerinde; f. 8. Marts 1897 i Nr. Nebel; Datter af Grdj. Chr. J. og Hustru Anne Margrethe, f. Jensen. Th. Langs Forskolesem. 1921; Statens Haandgerningskursus; 24. Aug. 1921 Forskolelærerinde Holsted Byskole; Formand for K. F. U. K., Holsted By, fra 1932.

Juhl, Ellen Marie, Frk., Vinterlærerinde; f. 25. Juni 1911. Vejle Forskolesem. 1931; Vinterlærerinde Holsted Byskole.

HOLSTED STATIONSSKOLE.

Krogh, Kristian Kristensen, Førstelærer; f. 16. Juli 1884 i Ansager Sogn; Søn af Husmd. Kristian K. og Hustru Elled, f. Sørensen. Jelling Sem. 1905; Aarsk.; flere Feriekursus; 1. Juni 1906 Andenlærer Veldbæk, Esbjerg; 1. Nov. 1909 Tarm Kommuneskole; 1. Jan. 1912 Kommunelærer Esbjerg; 1. Jan. 1921 Førstelærer Holsted Stationsskole.

Pedersen, Peter Christian, Andenlærer; f. 29. Dec. 1893 i Hornsyld; Søn af Grdj. N. P. P. og Hustru Karen, f. Nielsen; gift 20. Dec. 1919 m. Anna, f. Beck, f. 20. Okt. 1895 i Askov. Gedved Sem. 1915; flere Feriekursus; Bibliotekarkursus; 1915 Lærer Flemming Efterskole; 1916 Vikar Aarhus komm. Skolev.; 1918 Holsted Stationsskole; 1. Okt. 1919 Andenlærer smstds.; Formd. f. Holsted Kommunebibliotek; Formd. f. Ungdomsforen.

Tolstrup, Margrethe, Frk., Lærerinde; f. 19. Juli 1908 i Refsvindinge; Datter af Grdj. Chri-

sten T. og Hustru Anna, f. Jacobsen. Realeks.; Odense Sem. 1929; Studentereks. 1930; 1930 Vinterlærerinde Holsted Stationsskole; 1. Marts 1932 Vikar smstds.; Leder af Gymnastik i Holsted Stations Gymnastikforening.



Bruun, Else Marie, Frk., Forskolelærerinde; f. 5. Okt. 1888 i Vester Vedsted; Datter af Grdj. Zakarias B. og Hustru Ellen Marie, f. Clausen. Th. Langs Forskolesem. 1910; Feriekursus i Gymnastik og Boldspil; 1. Novbr. 1910 Vinterlærerinde Tobøl; Sept. 1911 Adserbøl Skole; Marts 1913 Forskolelærerinde Holsted Stationsskole; Medlem af Bestyrelsen for Holsted St.s Ungdomsforening 1916—1927; Medlem af Bestyrelsen for Husmoderforeningen.

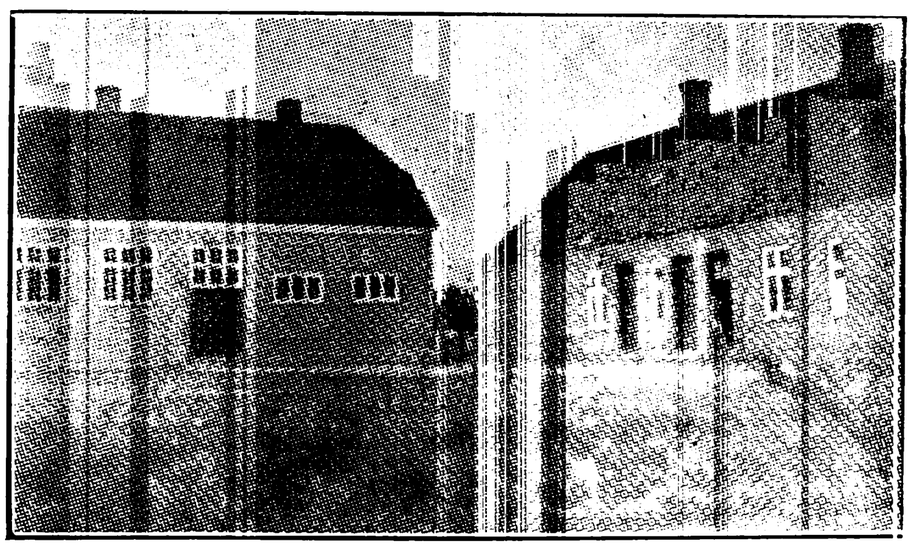

LINTRUP SKOLE, OPFØRT 1902.



Pedersen, Anders Evald, Førstelærer; f. 25. Febr. 1886 i Kvorning, Viborg Amt; Søn af Lærer Jens P. og Hustru Pauline, f. Poulsen; gift 14. Aug. 1915 m. Else, f. Krogh Kristensen, f. 20. Juli 1890 i Ølgod. Gedved Sem. 1911; Feriekursus i Gymnastik, Sløjd, Skolehave og Skrivning; Handelsskolekursus; 1. Maj 1913 Tredielærer Ølgod; 1. Maj 1915 Førstelærer Tvilho; 1. Marts 1922 Lintrup Skole.

Worsøe Laursen, E., Frk., Vinterlærerinde; f. 16. Dec. 1906. Aarhus Sem. 1931; Vinterlærerinde Lintrup Skole.

HO-OKSBY KOMMUNE

HO SKOLE, OPFØRT 1898.

Larsen, Lars Hansen, Førstelærer; f. 14. Marts 1864 i Hornslet Sogn; Søn af Møller Hans L. (død 1898) og Hustru Johanne Marie, f. Laursen (død 1880); gift 30. Aug. 1885 m. Emilie Laurette, f. Lund, f. 31. Okt. 1868 i Nr. Sundby Landsogn. Gedved Sem. 1888; Kursus i Dansk, Musik, Sang og i Præparering af Dyr; Husflidskursus; 1. Nov. 1892 Andenlærer Skibbild Fasterholt Skole; 1896 Lærer og Kirkesanger Vesterlund; 1. Jan. 1914 Førstelærer Ho Skole; Kirkesanger; Bibliotekar v. Biblioteket i Ho.

Bruun, Margrete, Frk., Vinterlærerinde; f. 8. Dec. 1884. Vinterlærerinde Ho Skole.

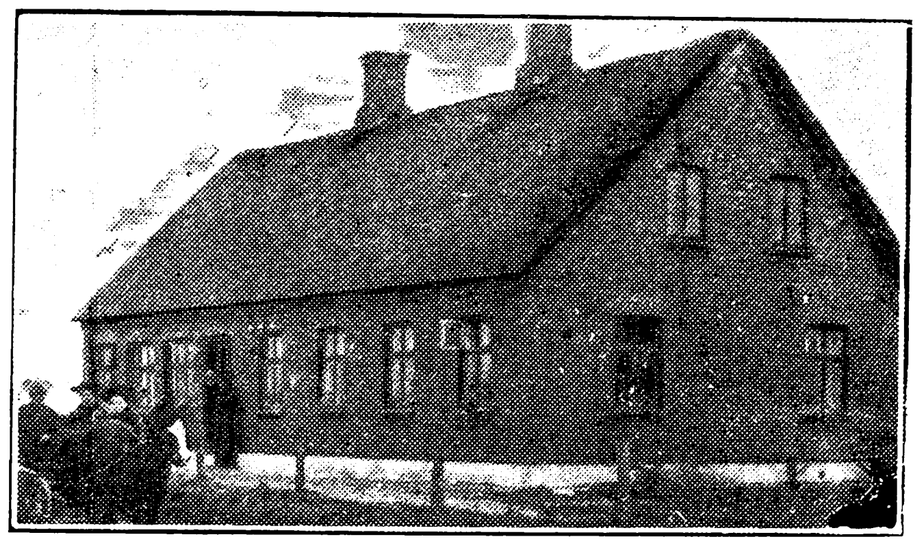

MOSEVRAA SKOLE, OPFØRT 1900.



Sørensen, Carl Nicolaj, Enelærer; f. 7. Sept. 1875 i Vrøgum, Aal Sogn; Søn af Lærer Hans S. (død 1917) og Hustru Maren, f. Poulsen (død 1924); gift 1. Gang 13. Okt. 1907 m. Caroline Marie, f. Dimer, f. 9. Juli 1887 i Kbhvn. (død 9. April 1919); 2. Gang 23. Juli 1926 m. Kirstine, f. Bach, f. 10. Juni 1893 (død 25. Okt. 1929); 3. Gang 27. Jan. 1934 m. Helga, f. Mønsted, f. 17. Maj 1894 i Hesselager (Fyn). N. Nissum Sem. 1899; Kursus i Sløjd og Husflid; Sløjdlærereks. 1908; 9. Maj 1901 Andenlærer Gøttrup pr. Fjer-

ritslev; 30. Nov. 1901 Andenlærer Hessel Skole; 1. April 1904 Enelærer Mosevraa Skole; Kirkesanger; Medl. af Menighedsraadet i 8 Aar.



OKSBY SKOLE, OPFØRT 1876.



Olsen, Rasmus Johannes, Førstelærer; f. 9. Jan. 1891 i Marstal; Søn af Takkelmester Ole Larsen O. (død 1891) og Hustru Maren, f. Hansen; gift 5. Maj 1920 m. Bertha Frederikke, f. Eriksen, f. 4. Juni 1892 i Olde, Rise Sogn. Gedved Sem. 1919; Bibliotekskursus 1920; 2 Skrivekursus; 1919 Vikar Sdr. Longelse Skole, Langeland; 1. Dec. 1919 Oksby Skole; 1. Aug. 1921 Førstelærer smstds.; Medl. af Menighedsraadet siden 1920; Kirkeværge siden 1932; Bibliotekar for Sognets Bibliotek; Formand for K. F. U. M. og K. F. U. K.



Frederiksen, Valborg, Frk., Pogelærerinde; f. 5. Juni 1909 i Horsens; Datter af Lærer Christian F. og Hustru Gudrun, f. Pedersen. Præliminæreeks. 1925; Vejle Forskolesem. 1929; 1. Marts 1930 Vikar Billum Skole; 1. Aug. 1930 Grindsted Kommuneskole; 1. Nov. 1931 Pogelærerinde Oksby Skole.



VEJRS SKOLE, OPFØRT 1900.



Øhle, Thomas Jensen, Enelærer; f. 30. Sept. 1894 i Sønderho, Fanø; Søn af Kaptajn Poul Ø. (død 1904) og Hustru Anna, f. Jensen. Jelling Sem. 1915; forsk. Kursus; 1. Febr. 1917 Andenlærer Oksbøl Skole; 31. Marts 1928 Enelærer Vejrs Skole; Organist v. Vejrs Kirke; Næstformd. for Menighedsraadet.

HORNE KOMMUNE.

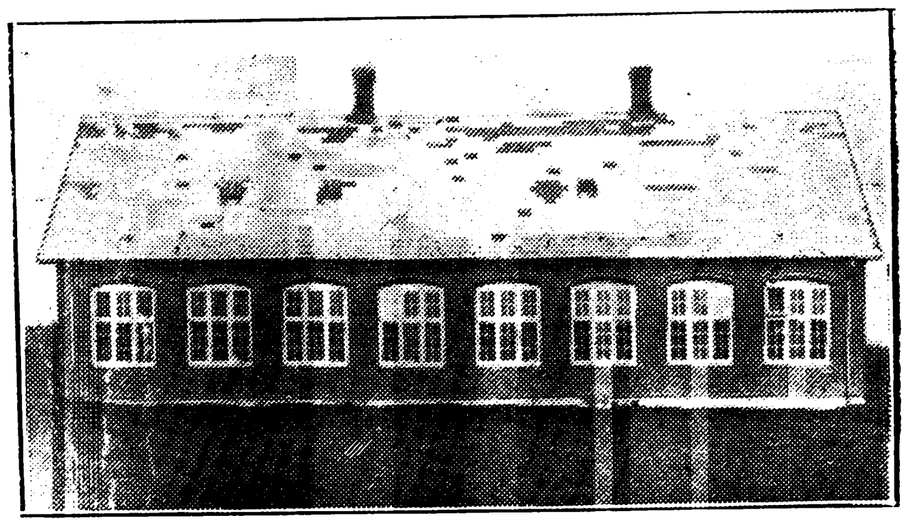

BOUNUM SKOLE, OPFØRT 1905.



Davidsen, Jens Peter, Førstelærer; f. 17. Aug. 1868 i Fly; Søn af Grdj. David J. og Hustru Ane

Katrine, f. Jensen; gift 29. Okt. 1897 m. Sofie, f. Christensen, f. 15. Aug. 1872 i Ny Sogn, Holmsland. Silkeborg Sem. 1896; 1897 Andenlærer Langaa; 1901 Førstelærer Bounum Skole.

Mathiasen, Svend Aage Hansen, Andenlærer; f. 7. April 1908 i Ribe; Søn af Værkfører Nicolai M. og Hustru Karen, f. Hansen; gift 27. Aug. 1933 m. Karen, f. Haahr Hansen, f. 25. Maj 1908 i Horne. Tønder Sem. 1929; 1929—30 Vikar Ribe, Hjortlund Skole, Kalvslund Skole; 1. Jan. 1931 Vakancelærer Bounum Skole; 1. Maj 1931 Andenlærer smstds.

Gejel, Elisabeth, Frk., Vinterlærerinde; f. 10. Maj 1906 i Krusbjerg, Ølgod; Datter af Grdj. Frands G. og Hustru Anna, f. Danielsen. Hoven Kvindehøjskole 1924; Askov Gymnastikkursus 1929; 1. Febr. 1924 Finderup Forskole pr. Bæklund; 1. Nov. 1925 Vinterlærerinde Bounum Skole.

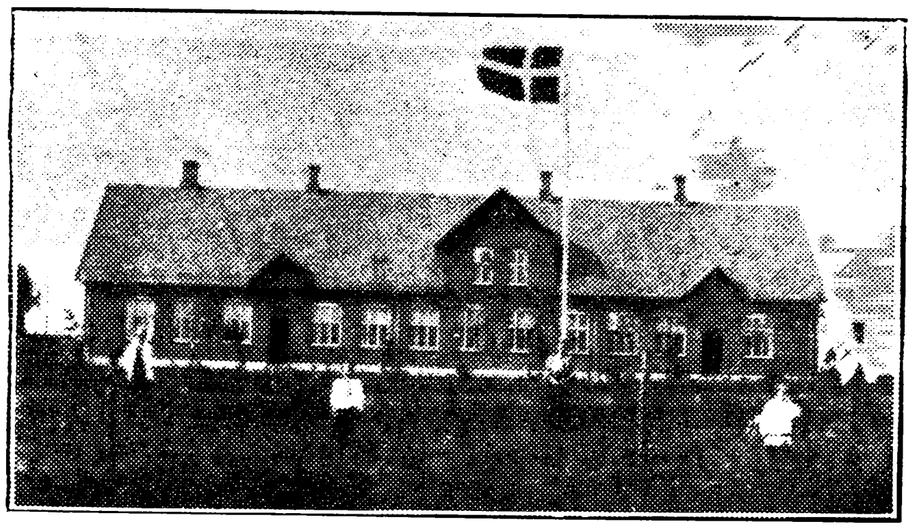

HORNE SKOLE, OPFØRT 1903.



Hansen, N. K., Førstelærer, f. 13. Juli 1878 i Aadum Kirkeby; Søn af Præstegaardsforp. S. K. H. og Hustru Ingeborg Marie, f. Nielsen; gift 27. Juni 1902 m. Anna, f. Haahr Hansen, f. 27. Juni 1873 i Lindbjerg, Ølgod. Jelling Sem. 1901; 1902 Andenlærer Assendrup; 1904 Lærer Skovdallund og Jelling; 1907 Førstelærer Horne Skole; Form. for Brugsforeningen; Form. for 112. Lærerkreds; fung. Form. for Dagbl. »Vestkysten«.

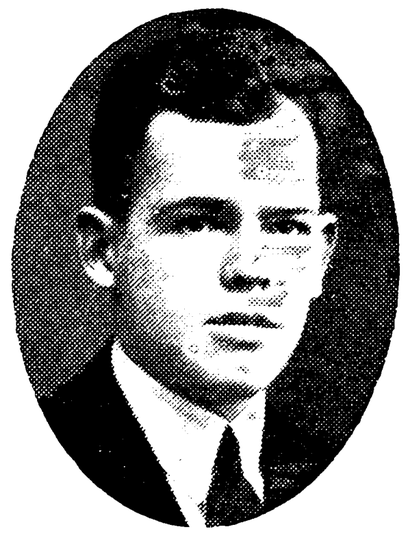

Engsted, Ernst Thorvald, Andenlærer; f. 22. Maj 1908 i Ringkøbing; Søn af Havnebetjent Sonnik E. og Hustu Maren, f. Mikkelsen; gift 25. Dec. 1932 med Sølva, f. Hansen, f. 8. Aug. 1911 i Esbjerg. Tønder Sem. 1930; 1. Maj 1932 Andenlærer Horne Skole.



Skovsbøll, Anna, Frk., Vinterlærerinde; f. 19. Maj 1904 i Aale; Datter af Grdj. Niels S. og Hustru Kirstine, f. Wonsyld. Vejle Forskolesem. 1929; 3 Gymnastikkursus Snoghøj, Hadsten og Glamsbjerg; 1929 Hjælpelærerinde Honum; 1930 Vikar Glamsbjerg; 11. Nov. 1930 Vinterlærerinde Roust; 4. Maj 1931 Handest; 1933 Vinterlærerinde Horne Skole.

STUNDSIG SKOLE, OPFØRT 1911.

Hennebjerre, Jens Christian, Førstelærer; f. 1. Nov. 1880 i Sædding, Nr. Nebel; Søn af Grdj. Jørgen Chr. Jensen og Hustru Johanne Marie Kathrine, f. Sørensen; gift 14. Okt. 1910 m. Helga, f. Schmidt, f. 1. Dec. 1890 i Bjerremose, Horne. Silkeborg Sem. 1907; Sløjd; 1. Nov. 1911 Førstelærer Stundsig Skole.

Nielsen, Marie, Frk., Vinterlærerinde; f. 3. Juli 1892. Vinterlærerinde Stundsig Skole.

HUNDERUP KOMMUNE.

HUNDERUP SKOLE, OPFØRT 1842.

Andersen, Adolf, Førstelærer; f. 14. Juli 1878 i Gøl Sogn; Søn af Grdj. Kristian A. (død 1892) og Hustru Johanne, f. Christensen (død 1880); gift 20. April 1909 m. Martha, f. Schmidt, f. 17. Aug. 1883 i Hunderup Sogn. Ribe Sem. 1903; flere Kursus; 1. Juni 1904 Enelærer Darum Mark Skole; 1912 Førstelærer Hunderup Skole; Organist v. Hunderup Kirke; Medlem af Menighedsraadet i 12 Aar.

Heick, Mette Karoline, Frk., Vinterlærerinde; f. 6. Juni 1903 i Heinsvig, Ribe Amt; Datter af Grdj. Chr. H. og Hustru Laura Marie, f. Christensen. Ribe Sem. 1928; 1. Jan. 1929 Vinterlærerinde Hunderup Skole.



SEJSTRUP SKOLE.

Hyldtoft, Jens Hansen, Førstelærer; f. 25. Febr. 1900 i Ravsted; Søn af Urmager Johannes H. og Hustru Ingeborg, f. Mikkelsen; gift 25. April 1930 m. Inga, f. Hansen, f. 30. Okt. 1904 i Jelling. Haderslev Sem. 1922; flere Feriekursus; 1. Juli 1922 kst. Andenlærer Daler Skole; 1. Aug. 1927 Førstelærer Sejstrup Skole; Kirkesanger v. Hunderup Kirke; Medl. af Menighedsraadet; Form. for Sognebiblioteket.

Povlsen, Ruth, Frk., Vinterlærerinde; f. 16. Marts 1910. Ribe Sem. 1931; Vinterlærerinde Sejstrup Skole.

JANDERUP-BILLUM KOMMUNE.



BILLUM HOVEDSKOLE, OPFØRT 1910.

Uhre, Thomas Thomsen, Førstelærer; f. 15. Nov. 1875 i Horne; Søn af Gaardmd. Peder Thomsen U. og Hustru Maren, f. Nielsen; gift 20. Aug. 1901 m. Ane Kirstine Kathrine, f. Hansen, f. 29. Juli 1876 i Ølgod. Jelling Sem. 1899; Aarsk. 1904—05; 1. Sept. 1901 Andenlærer Bakkely, Vejen; 1. Juli 1905 Kommunelærer Holbæk; 1. Juli 1908 Førstelærer Billum Hovedskole; Form. for Dansk Andels Ægeksport i Billum 1919; Medl. af Menighedsraadet og Værgeraadet; Tilsynsværge; Form. for Sygekassen 1921—33;



Bibliotekar for Billum Sognebibl. 1921; Form. for Foreningen Sydvestjyllands Biblioteker 1931; Skriftfører for Kirkeligt Samfunds Vardekreds; Form. for Skydeudvalget og Næstform. for Ribe Amts Skytteforening; Medl. af Bestyrelsen for Biavlerforeningen.



Kristensen, Kristen Alfred, Andenlærer; f. 2. April 1901 i Bindeballe, Randbøl Sogn; Søn af Købmd. Eskild K. og Hustru Anna, f. Kristensen; gift 24. Nov. 1925 m. Thyra Marie, f. Nielsen, f. 23. Okt. 1906 i Billum. Jelling Sem. 1923; 2 Husflidskursus Kalundborg; 1. Aug. 1923 Biskolelærer Billum ndr. Skole; 1. Febr. 1930 Andenlærer Billum Hovedskole; Form. for Biblioteket for Billum Sogn; Form. for Husflidsforeningen for Billum Sogn; Kasserer for Ribe Amts Husflidskreds.

Jensen, M. F., Frk., Vinterlærerinde; f. 14. Sept. 1890. Vinterlærerinde Billum Hovedskole; Organist.

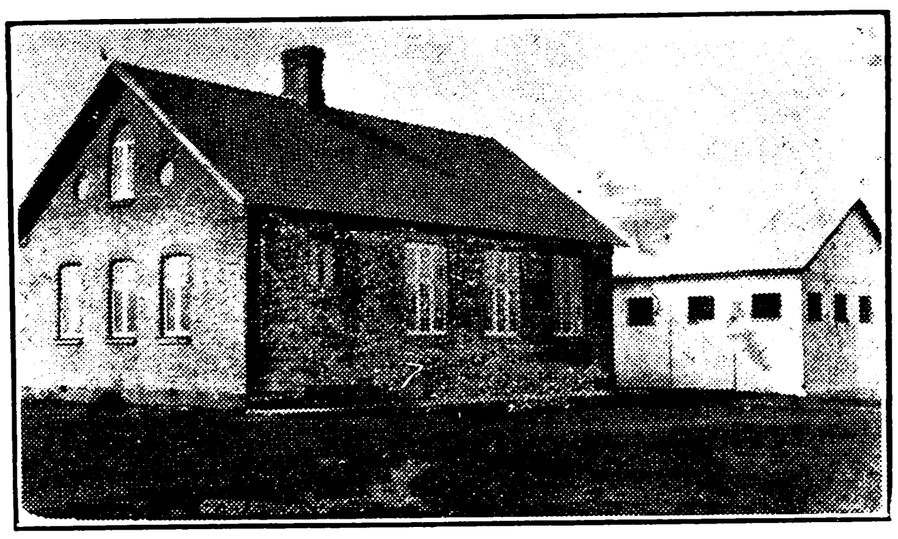

BILLUM NORDRE SKOLE, OPFØRT 1910.

Uhre, Tage, Biskolelærer; f. 25. Sept. 1902 i Vejen; Søn af Førstelærer Th. Th. U. og Hustru A. K. K., f. Hansen. Jelling Sem. 1928; Sløjdlærereks.; forsk Kursus; 1. Sept. 1931 Biskolelærer Billum nordre Skole.

HYLDERSLEV SKOLE, OPFØRT 1904.

Poulsen, Paulus Johannes, Førstelærer; f. 10. Marts 1885 i Grundfør Kommune; Søn af Bager Peter P. og Hustru Marie Kirstine, f. Pedersen; gift 15. Aug. 1914 m. Lærerinde Mette Helene Kathrine, f. Nielsen, f. 16. Dec. 1888 i Moesbøl, Strellev Sogn. Gedved Sem. 1910; forsk. Kursus; 1. Sept. 1910 Hjælpelærer Aale Skole; 16. Okt. 1911 Førstelærer Hylderslev Skole; Medl. af Værgeraadet siden 1922; Medl. af Menighedsraadet siden 1923; Form. for den kommunale Hjælpekasse siden 1929; Medl. af Sogneraadet siden 1933; Medl. af Repræsentantskabet i Janderup Andelsbank; Medl. af Bestyrelsen for Esbjerg- og Vardeegnens Sammenslutning af K. F. U. M. og K.s Afd.

Poulsen, Mette Helene Kathrine, f. Nielsen, Frue, Vinterlærerinde; f. 16. Dec. 1888 i Moesbøl, Strellev Sogn; Datter af Grdj. Søren N. og Hustru Maren, f. Deigaard Nielsen; gift 15. Aug. 1914 m. Lærer Paulus Johannes P., f. 10. Marts 1885 i Grundfør Kommune. Hoven Kvindehøjskole 1905; Gymnastikkursus fra Askov; 1. Okt. 1905 Vinterlærerinde Hylderslev Skole.



JANDERUP SKOLE, OPFØRT 1893.

Nielsen, Niels Christian, Førstelærer; f. 4. Marts 1896 i Stauning pr. Skern; Søn af Landpostbud Peder Clausen N. og Hustru Oline, f. Christensen; gift 25. Aug. 1922 m. Tora, f. Nedergaard, f. 27. Juni 1901 i Sdr. Bork. Silkeborg Sem. 1918; Gymnastikkursus; 1. Nov. 1919 Vinterlærer Sdr. Bork Skole; 10. Maj 1920 Vikar Vittrup Skole; 1. Nov. 1920 Vinterlærer Sdr. Bork Skole; 1. Maj 1921 Lærer Tarm Kommuneskole; 1. Jan. 1925 Førstelærer Janderup Skole; Kirkesanger; Medl. af Menighedsraadet siden 1926.



Mogensen, Magny Marie, Frk., Forskolelærerinde; f. 8. Marts 1889 i Tistrup; Datter af Møller og Grdj. Anker Lorentz M. og Hustru Kirstine, f. Sillesen. Varde Forskolesem. 1915; Gymnastikkursus; Haandgerningskursus; 1. Nov. 1909 Vinterlærerinde Hodde Mark; 1. Juli 1915 Vikar Staby sdr. Skole; 1. Okt. 1915 Hallum; 1. Maj 1916 Forskolelærerinde smstds.; 1. Okt. 1921 Janderup Skole; Bibliotekar for Janderup Sognebibliotek.

KJÆRUP SKOLE, OPFØRT 1890.

Klitgaard, Anton, Førstelærer; f. 26. Dec. 1869 i Lyngs; Søn af Lærer Søren Christian Nielsen K. og Hustru Ane, f. Nielsen; gift 24. Juni 1910 m. Lærerinde Gudrun, f. Sørensen, f. 31. Marts 1887 i Hinnerup. Silkeborg Sem. 1897; 1. Aug. 1897 Hjælpelærer Lyngs Skole; 1. Aug. 1901 Enelærer Kjærup Skole; nu Førstelærer smstds.

Klitgaard, Gudrun Kristine Kildegaard, f. Sørensen, Frue, Vinterlærerinde; f. 31. Marts 1887 i Hinnerup; Datter af Lærer Hans Peter S. og Hustru Anna Marie Nielsen, f. Skovsen; gift 24. Juni 1910 m. Lærer Anton K., f. 26. Dec. 1869 i Lyngs. Th. Langs Forskolesem. 1907; 1. Nov. 1907 Vinterlærerinde Billum Skole; 1. Maj 1908 Thurup Skole; 1. Nov. 1909 Jerne Skole; 1910 Kjærup Skole.

JERNE KOMMUNE.

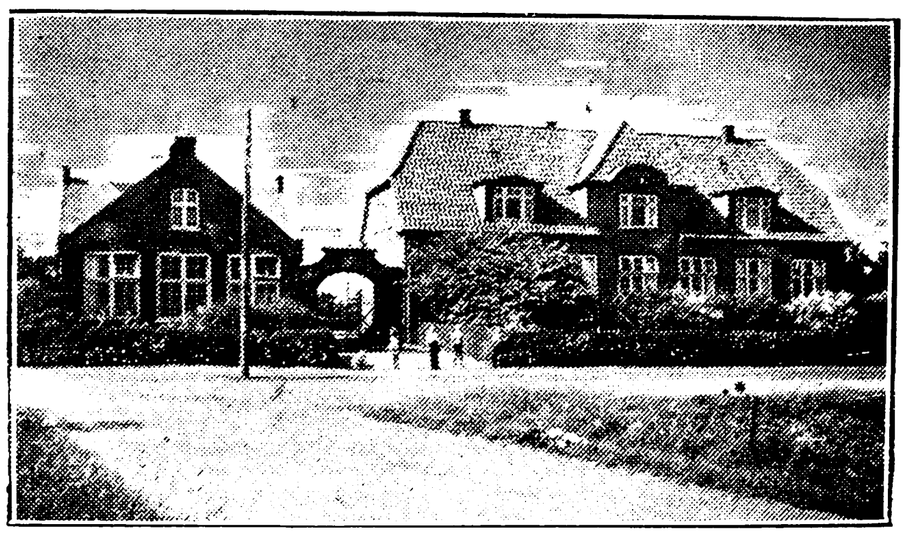

GAMMELBY SKOLE, OPFØRT 1905 OG 1926.



Gerald, Niels Mogensen, Førstelærer; f. 25. Maj 1885 i Sneum; Søn af Skipper C. N. Christensen og Hustru Andrea, f. Pedersen; gift 14. Dec. 1919 m. Anna Louise, f. Holmgrün, f. 8. Okt. 1885 i Randers. Jelling Sem. 1908; Aarsk. i Dansk; 17. Aug. 1908 Vikar Aarhus komm. Skolev.; 1. Sept. 1909 Esbjerg komm. Skolev.; 1. Febr. 1911 Timelærer smstds.; 1. Aug. 1913 Lærer Randers komm. Skolev.; 1. Okt. 1920 Skelde Skole; 1. Febr. 1924 Førstelærer Gammelby Skole; Medstifter af og Bibliotekar v. Gammelby Bibliotek; Leder af forsk. Sangforeninger

og Amatørorkestre. Litt. Arb.: Romanen »Hævneren«, udkommet paa H. Aschehougs Forlag i 1922, og flere Noveller.



Lambertsen, Jens, Lærer; f. 30. Marts 1901 i Boldesager; Søn af Grdj. Niels L. og Hustru Katrine, f. Friis. Jelling Sem. 1929; Kursus i Gymnastik; Juli 1930 Vikar Veldbæk Skole; 25. April 1932 fast Vikar Gammelby Skole; 1. Okt. 1933 fast ansat smstds.; Bibliotekar v. Skolen.



Legardt Skov, Friis, Lærer; f. 2. Nov. 1896 i Gamst, Andst Sogn; Søn af Grdj. Chr. S. og Hustru Mette, f. Legardt; gift 9. April 1925 m. Lykke, f. Jørgensen, f. 29. Dec. 1895 i Svendborg. Alm. Forberedelseseks.; Silkeborg Sem. 1917; Aarsk. 1923—24; 1919 Vikar Ousted Efterskole og Aalestrup Realskole; 1920 Andenlærer Holk Skole v. Haderslev; 1925 Lærer Gammelby Skole.

Petersen, Mary, Frk., Lærerinde; f. 19. Marts 1909 i Jerne; Datter af Købmd. J. P. P. (død) og Hustru Karen, f. Sørensen. Præliminæreks.; Tønder Sem. 1930; 1930 Vikar Jerne Skole; 1. April 1933 Gammelby Skole; 1. Okt. 1933 kst. Lærerinde smstds.

Suhr, Elmar Zakarias, Lærer; f. 4. Maj 1896 i Givskud Sogn v. Vejle; Søn af Murer Hans Nielsen S. og Hustru Petrine, f. Christensen; gift 31. Dec. 1927 m. Harriet, f. Balleby, f. 21. Nov. 1901 i Sulsted. Jelling Sem. 1917; Tillægseks. i Fransk og Engelsk; Kursus i Skrivning og Sløjd; Studieophold i Paris 1924—25; 1. Nov. 1919 Vinterlærer Ulfborg Skole; 1. Juni 1920 Vikar Skanderborg komm. Skolev.; 1. Febr. 1921 Andenlærer Videbæk Skole; 1. Juni 1922 Veldbæk Skole; 1. Aug. 1930 Lærer Gammelby Skole; Form. f. Esbjerg-Kredsens rad. Venstre fra 1932.



Nielsen, Agnes Caroline, Frk., Forskolelærerinde; f. 25. Aug. 1885 i Midskov pr. Kertemfinde. Th. Langs Forskolesem. 1906; Gymnastikkursus; Haandgerningskursus; 1907 Hjælpelærerinde Sørig Skole; 1908 Lærerinde Tværsted Privatskole; 1909 Helnæs Kommuneskole; 1. Marts 1910 Forskolelærerinde Gammelby Skole; Medl. af Jerne Værgeraad indtil 1928.

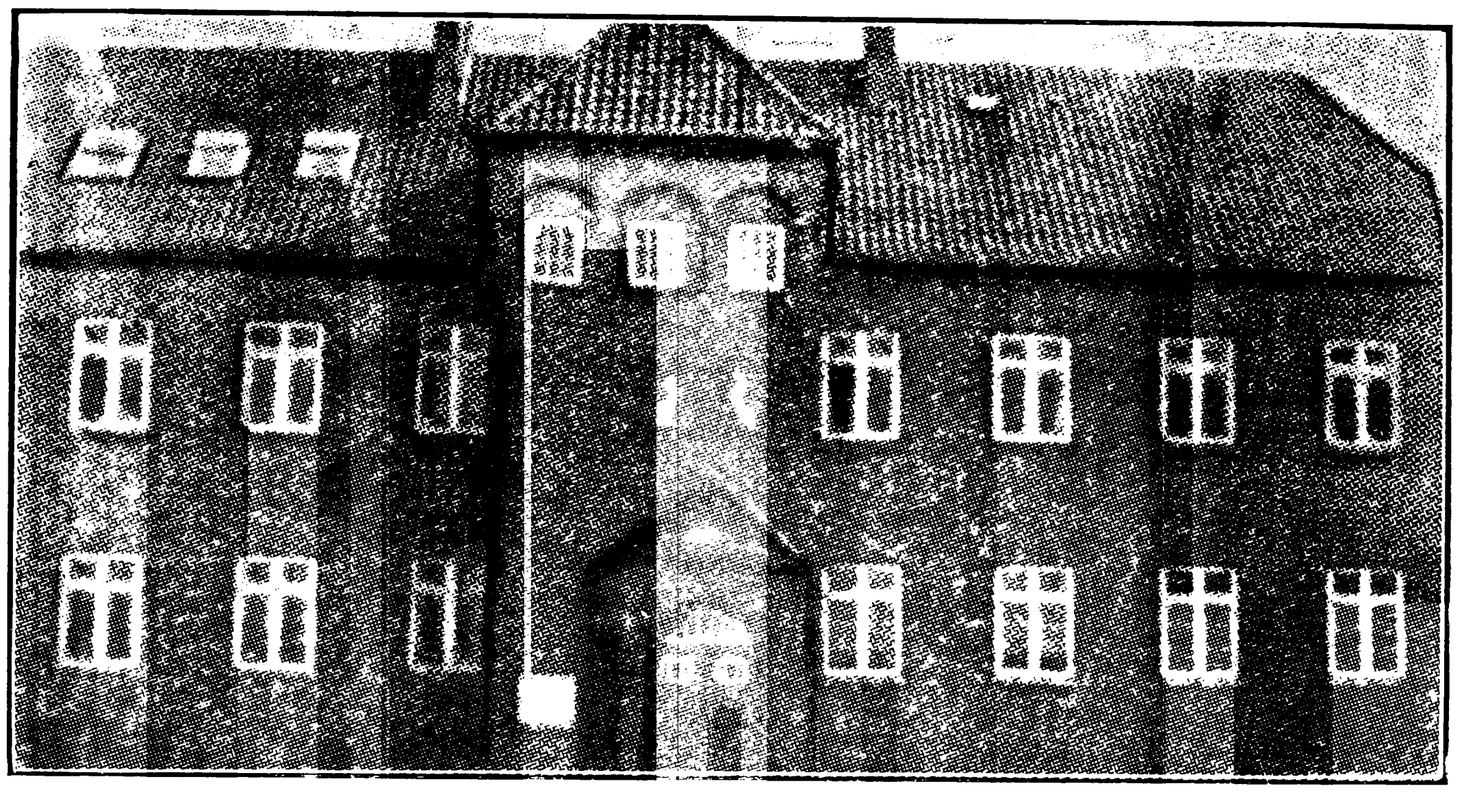

JERNE SKOLE.



Willumsgaard, Andreas Jacobsen, Overlærer; f. 27. Marts 1877 i Sønder Felding; Søn af Husmd. O. C. W. og Hustru Kirstine, f. Lustrup; gift 1. Gang 28. Dec. 1904 m. Margrethe, f. Lund (død 1911); gift 2. Gang 10. Sept. 1914 m. Katrine, f. Geneser. Jelling Sem. 1900; Aarsk. i Dansk, Tysk og Historie; 1900 Lærer v. Th. Langs Sem.; 1902 Skive komm. Realskole; 1921 Overlærer Jerne og Boldesager Skoler; beskikket Censor v. Realeks. 1909—11 og 17; tidl. Medl. af Skive Byraad; Medl. af Jerne Sogneraad fra 1925.

Waaben, Peter Lauritzen, Viceinspektør; f. 8. April 1888 i Oxenvad, Sønderjyll.; Søn af Landmand Hans W. og Hustru Ane Marie, f. Lauritzen; gift 13. Juli 1921 m. Frida, f. Linke, f. 4. Juni 1900 i Steglitz, Berlin. Haslev Sem. 1911; nyspr. Student 1916; cand. phil. 1917; 1. Nov. 1911 Lærer Hesselballe Højskole; 1. April 1912 Vikar Vejle komm. Skolev.; 1. Nov. 1913 Lærer Testrup Folkehøjskole; 1. Febr. 1918 Marstal Navigationsskole; 1. Aug. 1920 Fredericia priv. Realskole; 1. Aug. 1921 Frousings Realskole, Svendborg; 1. Jan. 1923 Jerne og Boldesager Skoler; 1. Nov. 1932 Viceinspektør smstds.

Andersen, Even Frede, Kommunelærer; f. 26. Sept. 1895 i Raabjerg Sogn; Søn af Lærer J. A. og Hustru Nicoline, f. Jensen; gift 12. Maj 1916 m. Cecilie Andrea, f. Martinussen, f. 13. Aug. 1896 i Horsens. Realeks.; Gedved Sem. 1916; Svømmekursus 1920—22; Bibliotekarkursus 1926; 1916 Hjælpelærer Grønhedens Skole pr. Sæby; 1. Okt. 1919 Lærer Jerne Skole.



Blell, Anders Peter Christensen, Kommunelærer; f. 19. Okt. 1886 i Tolstrup v. Gedved; Søn af Skovarb. Chr. Andersen Christensen og Hustru Johanne Katrine, f. Pedersen; gift 30. Sept. 1920 m. Sigrid, f. Rasmussen, f. 4. April 1895 i Ringe. Gedved Sem. 1915; Aarsk. 1926—27; 1. Nov. 1915 Lærer Nr. Bølling Skole v. Brørup; 1. Maj 1916 Orten Skole v. Varde; 1. Dec. 1918 Lærer Jerne og Boldesager Skoler; Bibliotekar v. Boldesager Skole 1918—26.

Bloch, Eline, Frk., Kommunelærerinde; f. 29. Juli 1882 i Sønderbøl; Datter af Grdj. Hans Chr. B. 1. Maj 1908 Lærerinde Boldesager Skole.

Christensen, Elise M. O., Frk., Kommunelærerinde; f. 9. Sept. 1901. Silkeborg Sem. 1923; Artium; Aarsk.; Lærerinde Jerne og Boldesager Skoler.

Hansen, Aage Vilhelm, Kommunelærer; f. 7. Sept. 1906 i Aarhus; Søn af Maskinarb. H. S. H. og Hustru Ingefred, f. Jensen; gift 5. Aug. 1932 m. Elna, f. Jensen, f. 14. Juni 1911 i Hammerum. Skaarup Sem. 1927; forsk. Kursus i Sang, Sløjd og Musik; 1. Sept. 1927 Vikar Hammerum Skole; 1. Febr. 1929 Andenlærer Aale Skole; 1.

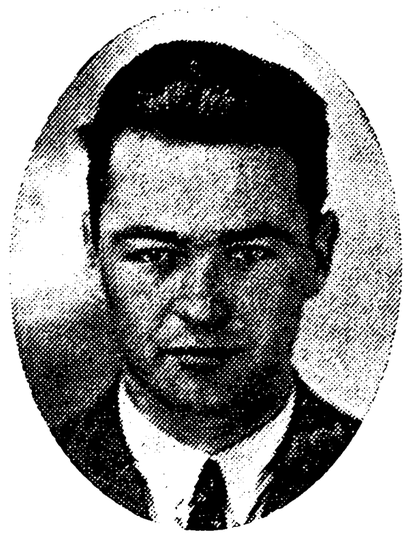

Maj 1931 Timelærer Jerne og Boldesager Skoler; 1. Aug. 1932 fast ansat smstds.

Jensen, Anna M. M., Frk., Kommunelærerinde; f. 22. Juli 1889 i Skartved, Sønder Bjært Sogn; Datter af Boelsmand Jens Chr. J. og Hustru Else Marie, f. Dahl. Th. Langs Sem. 1911; 1911—15 Vikariater; 1915 Lærerinde Vinterskolen Kollerupklit; Maj 1918 Vikar Fjerritslev Skole; Nov. 1918 Lærerinde Jerne Skole.



Jensen, Hans Helge, Kommunelærer; f. 7. Aug. 1898 i Ulstrup Sogn; Søn af Lærer N. J. (død) og Hustru Johanne, f. Jørgensen; gift 14. Juli 1928 m. Marie, f. Andersen, f. 28. Sept. 1896 i Ballum. Ranum Sem. 1920; Tegnekursus; 1920 Vikar Kettrup Skole; 1921 Andenlærer smstds.; 1923 Timelærer Jerne Skole; 1925 fast ansat smstds.



Jensen, Ingemann, Lærer efter § 35; f. 11. Aug. 1894 i Vejerslev; Søn af Grdj. Søren J. (død) og Hustru Petrine, f. Hansen; gift 30. Jan. 1918 m. Maren, f. Nielsen, f. 11. April 1891 i Vorning. Silkeborg Sem. 1916; Tillægseks. i Engelsk; Aarsk. i Matematik, Engelsk og Fysik; Kursus i Fysik og Kemi; 1917 Vikar Lee Hovedskole pr. Bjerringbro; 1. Aug. 1918 Lærer Frederiksværk private Realskole; 1. Aug. 1919 Aarsvikar Hesselbjerg Kommuneskole; 1. Aug. 1921 Lærer Horsens private Realskole; 1. April 1924 Jerne Skole; 1. Nov. 1932 Lærer efter § 35 smstds.; Revisor i Jerne Sogns Sygekasse; tidl. Form. f. Jerne Sundhedskommission.



Jensen, John, Lærer efter § 35; f. 10. Juni 1899 i Kbhvn.; Søn af Sporvognskonduktør Niels Peter J. og Hustru Karen Marie, f. Jensen; gift 6. Aug. 1926 m. Johanne, f. Kraft, f. 8. Jan. 1906 i Aabenraa. Præliminæreks.; Jonstrup Sem. 1920; Tillægsprøve i Tysk; 3 Kursus i Svensk; 1922 Vikar Aabenraa Kommuneskole; 1. Aug. 1923 Timelærer Jerne Skole; 1. Aug. 1926 fast ansat smstds.; 1. Nov. 1932 Lærer efter § 35 smstds.; Medl. af Jerne Menighedsraad.

Jensen, Kaj Rasmus Frithjof, Kommunelærer; f. 15. Juni 1899 i Tjæreby, Frederiksborg Amt; Søn af Handelsmand Emil M. J. og Hustru Emma, f. Hansen Holm; gift 4. Aug. 1922 m. Rigmor Helene. f. Carlsen, f. 5. Dec. 1898 i Oslo. Jonstrup Sem. 1920; Kursus i Kemi og Gymnastik; 1. Sept. 1920 Vikar Orehoved ny Skole; 1. Nov. 1920 Lærer Klank Efterskole; 1. April 1921 Sorø Borgerskole; 1. Aug. 1922 Stenlille Realskole; 1. Jan. 1927 Haraldsted Privatskole; 1. Nov. 1929 Korsør komm. Realskole; 1. April 1931 Jerne Skole.



Jensen, Marie, f. Andersen, Frue, Kommunelærerinde; f. 28. Sept. 1896 i Ballum; Datter af Farver Riis A. og Hustru Hansigne, f. Sørensen; gift 14. Juli 1928 m. Lærer Hans Helge J., f. 7. Aug. 1898 i Ulstrup Sogn. Silkeborg Sem. 1919; Kursus i Lege og Boldspil; Gymnastikkursus; 1919 Vikar Egtved Skole; 1920 Lærerinde Tourup Skole; 1922 Jerne Skole.

Kaae, Magne Sørensen, Kommunelærer; f. 21. Marts 1895 i Ølsted v. Horsens; Søn af Forpagter Søren K. og Hustru Anna Marie, f. Møller; gift 19. Febr. 1928 m. Ida Dagny, f. Andersen, f. 1. Febr. 1902 i Grønheden Skole, Volstrup Sogn. Silkeborg Sem. 1917; Kursus i Skrivning, Svensk og Naturhistorie; 1. Jan. 1919 Lærer



Horsens private Realskole; 1. April 1926 Timelærer Jerne Skole; 1. April 1927 fast ansat smtds.

Krogh, A. S. N., Kommunelærer; f. 19. Jan. 1896. N. Nissum Sem. 1919; Lærer Jerne og Boldesager Skoler.



Lassen, Kirstine, Frk., Kommunelærerinde; f. 23. Juni 1886 paa Endelave; Datter af Grdj. Jens Pedersen L. og Hustru Ane Johanne, f. Nielsen. Horsens Sem. 1918; Tillægseks. i Engelsk 1927; 1. Sept. 1918 Vikar Boldesager Skole; 1. Okt. 1919 Lærerinde smstds.

Nielsen, Ane Johanne, Frk., Kommunelærerinde; f. 10. Febr. 1883 i Nourup, Jerne Sogn; Datter af Grdj. Hans N. og Hustru Johanne, f. Christensen. Varde Forskolesem. 1907; 1. Sept. 1907 Lærerinde Naur Skole; 1. Nov. 1908 kst. Lærerinde Boldesager Skole; 1. Nov. 1909 fast ansat smstds.; 1. Juli 1923 Jerne og Boldesager Skoler.



Nielsen, Anna Margrethe, Frk., Kommunelærerinde; f. 10. Sept. 1885 i Aargab Præstegaard v. Holmslands Klit; Datter af Sognepræst N. E. N. og Hustru Birgitte, f. Hansen. Vejle Forskolesem. 1913; Gymnastikkursus; Haandgerningskursus; 1913 Vikar True Forskole pr. Døstrup; 1. Maj 1914 Lærerinde smstds.; Sept. 1916 Jerne Skole.



Nielsen, Harald, Lærer; f. 31. Jan. 1907 i Raasted pr. Vemb; Søn af Lærer A. N. og Hustru Karen, f. Christensen Hvoldal. Præliminæreks.; Skaarup Sem. 1929; Tillægseks. i Tysk; 16. Juni 1930 Vikar Vitved Kommuneskole; 1. Nov. 1931 Vinterlærer Lydum Skole; 1. Aug. 1932 Timelærer Jerne og Boldesager Skoler.



Nielsen, Kirstine, Frk., Lærerinde; f. 29. Sept. 1901 i Strebel v. Tistrup; Datter af Grdj. Hans N. og Hustru Ane Kirstine, f. Petersen. Ribe Sem. 1926; Tillægseks. i Tysk 1933; 1. Nov. 1926 Vinterlærerinde Grøde Skole; 1. Sept. 1928 Vikar Kristrup Skole; 1929 Vinterlærerinde Bredho Skole v. Tistrup; 1. Dec. 1930 Timelærerinde Jerne og Boldesager Skoler.



Riis-Antonsen, Carl Michael, Kommunelærer; f. 28. April 1898 i Hanbjerg; Søn af Husmand N. C. A. og Hustru Jensine, f. Riis. Ranum Sem. 1922; Tillægseks. i Engelsk; 1. Sept. 1922 Lærer Ask Højskole; 18. Dec. 1923 Vikar Skanderborg komm. Skolev.; 1. April 1925 fast Vikar Esbjerg komm. Skolev.; 1. April 1926 Timelærer Jerne og Boldesager Skoler; 1. Juni 1929 fast ansat smstds.

Riis-Antonsen, Harald, Kommunelærer; f. 13. Aug. 1903 i Hanbjerg; Søn af Husmand N. C. A. og Hustru Jensine, f. Riis. N. Nissum Sem. 1927; Tillægseks. i Engelsk; 1. Marts 1928 Vi-



kar Jerne Skole; 1. Okt. 1929 Timelærer smstds.; 1. Maj 1931 fast ansat smstds.

Thomassen, Jens Kristensen Mosegaard Skov, Kommunelærer; f. 30. Sept. 1891 i Give; Søn af Grdj. N. P. T. og Hustru Dorthea Karoline, f. Jensen; gift 15. Aug. 1916 m. Petra Marie, f.



Christensen, f. 19. Maj 1894 i Nexø. Nexø Sem. 1913; 1913 Hjælpelærer Gullestrup Skole v. Herning; 1914 Lærer Braa Skole pr. Braaskov; 1915 Vejlefjords Børnehjem; 1. Dec. 1915 Jerne Skole; Bibliotekar v. Jerne Sognebibliotek og Skolens Børnebibliotek. Litt. Arb.: Kynologiske Artikler i Dagblade og Tidsskrifter.

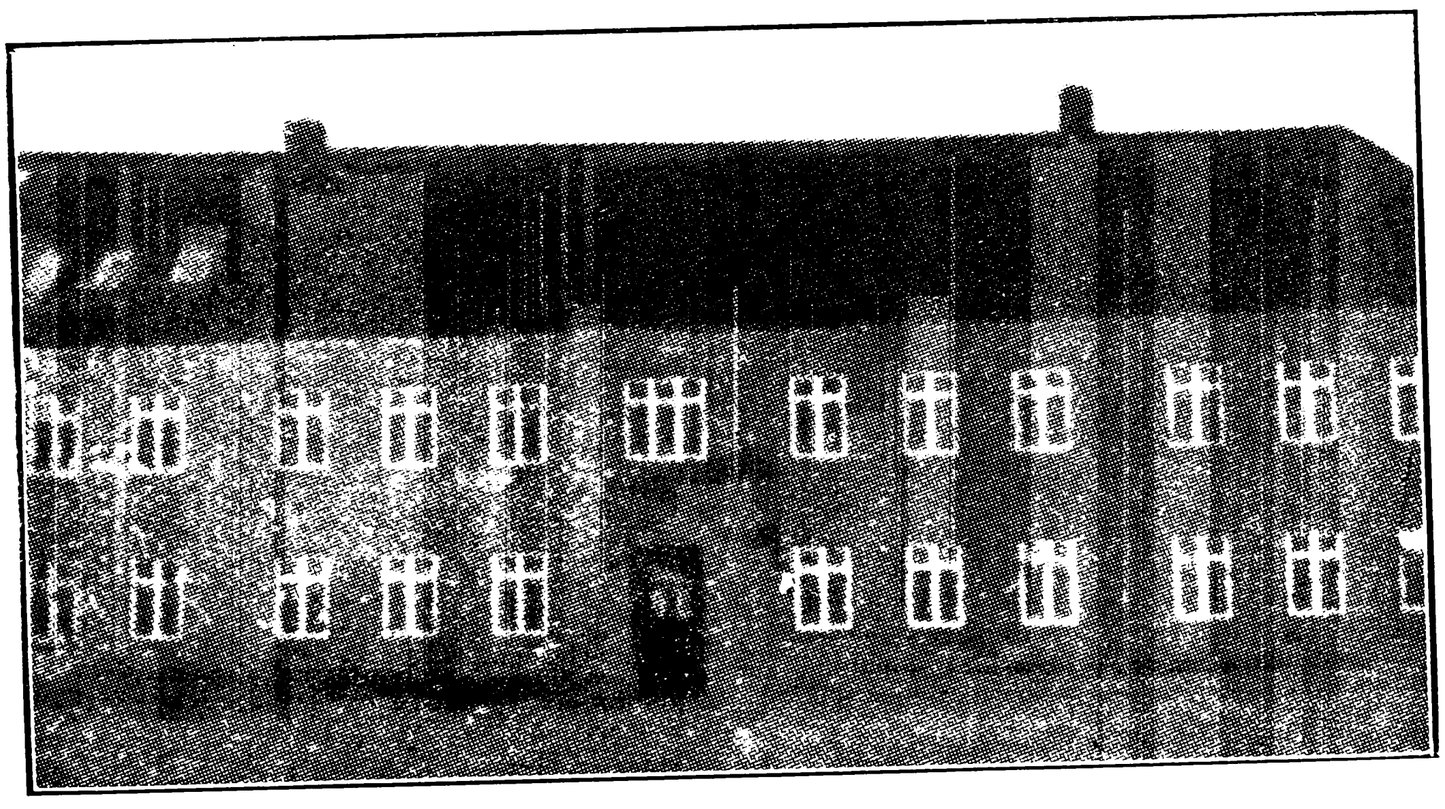

BOLDESAGER SKOLE.

TOVRUP FORSKOLE, OPFØRT 1916.

Olsen, Anna Marie, f. Jensen, Frue, Lærerinde; f. 12. Aug. 1894 i Hunborg; Datter af Husmand Anders Kr. J. og Hustru Kirstine Elise, f. Andersen; gift 29. Dec. 1920 m. Grdj. H. J. O., f. 17. April 1890 paa Færøerne. N. Nissum Sem. 1915; 1. April 1916—1. Nov. 1916 Lærerinde Studsgaard Privatskole; 1. Juni 1917 Lydum Skole; 1. Jan. 1919—1. Okt. 1920 Hasseris Skole; 1. Nov. 1923 Tovrup Skole.

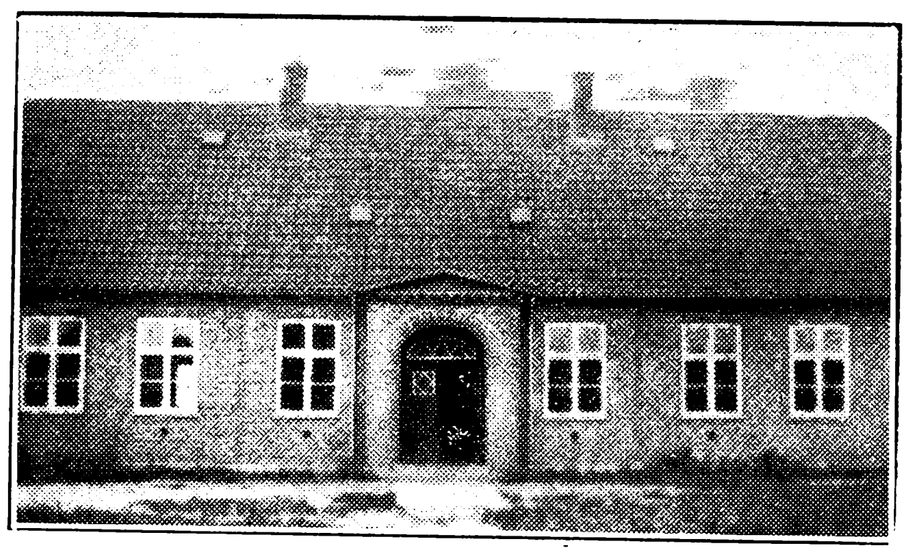

VELDBÆK SKOLE, OPFØRT 1924.



Alberg, Erik Jensen, Førstelærer; f. 1. Juni 1871 i Brunde v. Horsens; Søn af Lærer S. J. (død) og Hustru Ane, f. Eriksdatter; gift 1. Gang 10. April 1910 m. Anna, f. Trojel (død 8. Sept. 1918); 2. Gang 20. Maj 1931 m. Marie, f. Eilenberger, f. 14. Nov. 1889 i Kbhvn. Blaagaards Sem. 1902; Kursus i Dansk; Maj 1902 Lærer Emdrupborg Højskole; 1904 Hindholm Højskole; 1905 Bestyrer Emdrupborg Højskole; 1908 Forstander Testrup Højskole, Aarhus; 1. Sept. 1912 Vikar Veldbæk Skole; 1. Jan. 1913 Førstelærer smstds.; Formand for Jerne Sogns Skytteforening i flere Aar; har i 17 Aar afholdt Ungdomsskole i Veldbæk; Formand for Esbjergkredsens rad. Venstre i 5 Aar.



Knudsen, Axel, Lærer; f. 12. Marts 1907 i Ansager Sogn; Søn af Landmand Martin K. og Hustru Marie, f. Nielsen. Tønder Sem. 1931; 1. Okt. 1931 Vikar Tjæreborg Kommuneskole; 1. Maj 1932 Veldbæk Skole.

NOURUP FRISKOLE.

. . . . . .

JERNVED KOMMUNE.

GREDSTED SKOLE, OPFØRT 1893.

Bork, Johannes, Førstelærer; f. 20. Okt. 1889 i Lintrup, Holsted Sogn; Søn af Lærer Jens B. (død 1921) og Hustru Anne Kathrine, f. Frederiksen (død 1932); gift 4. Juni 1923 m. Jensine, f. Skræddergaard, f. 16. Aug. 1896 i Fousing Sogn. Ribe Sem. 1912; flere Feriekursus; 1912 Anden-lærer Stenderup, Føvling Sogn; 1915 Enelærer Bøjen Skole; 1921 Førstelærer Lime Skole; 1932 Gredsted Skole.



Povlsen, Maren Kirstine, Frk., Lærerinde; f. 9. Dec. 1890 i Gjestelev, Lunde, Ringe Sogn; Datter af Grdj. Peder P. og Hustru Karen Kirstine, f. Christoffersen. Vordingborg Sem. 1919; Kursus i Naturhistorie, Svensk og Engelsk samt Haandarbejde; Tillægsprøve i Engelsk; 1. Aug. 1919 Vikar Gredsted Skole; 1. Jan. 1921 fast ansat smstds.; Medl. af Bestyrelsen for Lærerkreds 116 i en Aarrække; oprettet Bibliotek i Gredstedbro.

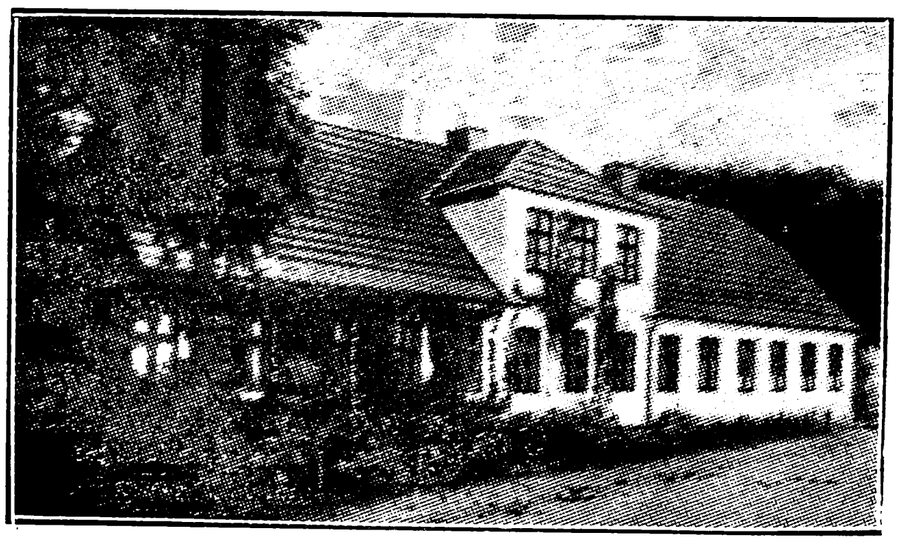

JERNVED SKOLE.



Nygaard, Peder, Førstelærer; f. 5. Juni 1877 i Rind Sogn; Søn af Grdj. Jesper Nielsen (død

1922) og Hustru Maren, f. Petersen Nygaard (død 1926); gift 25. Aug. 1903 m. Florentine, f. Christiansen, f. 30. Jan. 1883 i Kolding. Skaarup Sem. 1901; Kursus i Orgelspil; forsk. Kursus; 1901 Enelærer Nr. Vejen, Rind Sogn; 1904 Førstelærer Jernved Skole; Organist v. Jernved Kirke fra 1904.

Rask, Karen Kristiane, Frk., Forskolelærerinde; f. 27. Nov. 1878 i Plougstrup; Datter af Grdj. Jacob Hansen R. og Hustru Valborg Elise, f. Andersen. Vejle Forskolesem. 1904; 1904 Vikar Søby Forskole, Taasinge; 1905 Lærerinde Børnehjemmet »Christianshvile«, Ordrup; 1923 Forskolelærerinde Jernved Skole; Medl. af Menighedsraadet i 8 Aar; Formand for Forsamlingshuset i 4 Aar; Formand for Sognebiblioteket i 10 Aar.

Laursen, P. K., Vinterlærer; f. 18. Dec. 1902. Silkeborg Sem. 1928; Vinterlærer Jernved Skole.

PLOUGSTRUP SKOLE.

Laurberg, H. C. N., Førstelærer; f. 21. Juli 1879. Gedved Sem. 1906; Førstelærer Plougstrup Skole.

Pedersen, Karen M., Frk., Vinterlærerinde; f. 21. Juli 1909. Aarhus Sem. 1931; Vinterlærerinde Plougstrup Skole.

KALVSLUND KOMMUNE.

HJORTVAD SKOLE, OPFØRT 1880.

Nielsen, J. C., Enelærer; f. 13. Jan. 1900. Gedved Sem. 1929; Enelærer Hjortvad Skole.

KALVSLUND SKOLE, OPFØRT 1881.

Kallesen, Kristen Jessen, Enelærer; f. 25. Juni 1895 i Føvling; Søn af Gaardmand Thomas K. og Hustru Hansine, f. Jessen; gift 6. April 1931 m. Ida, f. Beck, f. 28. Marts 1905 i Harreby. Jelling Sem. 1917; 1. Nov. 1917 Vinterlærer Estrup Mark; 1. Juni 1918 Vikar Tobøl Skole; 31. Juli 1918 Føvling Skole; 1. Maj 1923 Enelærer Kalvslund Skole; Formand for Kalvslund Foredragsforening og for Kalvslund Forsamlingshus; Medl. af Bestyrelsen for Brugsforeningen.

KVONG KOMMUNE.

AASTED FORSKOLE, OPFØRT 1903.

Høj Hansen, Engel Kirstine, f. Christensen, Frue, Forskolelærerinde; f. 29. Sept. 1884 i Stenderup, Ansager Sogn; Datter af Landmand Jens Laugesen C. og Hustru Ingeborg, f. Jørgensen; gift 9. Sept. 1910 m. Hans Thomas Høj H., f. 6. Juli 1879 i Aarsted. Varde Forskolesem. 1906; 1. Jan. 1907 Vikar Stenderup Skole pr. Holsted; 1. Okt. 1907 Forskolelærerinde Aasted Forskole; Medl. af Menighedsraadet i 4 Aar; Medl. af Hjælpekassen i 12 Aar.



HALLUM FORSKOLE, OPFØRT 1903.



Helms, Helga, Frk., Forskolelærerinde; f. 29. Nov. 1890 i Ejstrup Sogn; Datter af Landmand Edvard H. og Hustru Kristiane, f. Jørgensen. Vejle Forskolesem. 1920; 1. Nov. 1920 Vikar Ferup Skole; 1. Sept. 1921 Bindeballe Skole; 15. Sept. 1921 Føvling Skole; 1. Juni 1922 Forskolelærerinde Hallum Forskole.

Bendix, Erik, Vinterlærer; Hallum og Aasted Forskoler.



KVONG SKOLE, OPFØRT 1894.



Grønbæk, Hans, Førstelærer; f. 10. Sept. 1870 i Aulum; Søn af Grdj. Christen Kjeldsen G. og Hustru Ane, f. Nygaard Mortensen; gift 11.

Maj 1897 m. Ingeborg, f. Petersen, f. 2. Sept. 1875 i Aastedgaard; forsk. Kursus; 3. Okt. 1893 Hjælpelærer Kvong Skole; 7. Dec. 1896 Førstelærer smstds.; mangeaarig Medl. af Menighedsraadet; Medlem af Sogneraadet i 6 Aar; Formand for Foreningen for Oprettelse af egne Hjems Spareforening; Formand for Vestjysk Skolemøde i Varde i en Aarrække; Kredsformand for Lærerkreds 112.

LEJRSKOV-JORDRUP KOMMUNE.

EGHOLT SKOLE, OPFØRT 1898.

Jensen, Søren Kristian, Førstelærer; f. 29. Okt. 1887 i Raarup; Søn af Landmand Jens J. og Hustru Mette Marie, f. Sørensen; gift 7. Okt. 1919 m. Katrine, f. Ikjær, f. 21. Aug. 1897 i Raarup. Jelling Sem. 1915; Aarsk. i Gymnastik og Svømning; 1919 Andenlærer Havnevejens Skole, Grenaa; 1923 Førstelærer Egholt Skole; Leder af Sognebiblioteket for Egholt.

Poulsen, Else Kathrine, Frk., Forskolelærerinde; f. 28. April 1901 i Harte; Datter af Amtsraadsmedlem Jens P. og Hustru Mette Margrethe, f. Møller. Th. Langs Sem. 1928; 1. Nov. 1929 Forskolelærerinde Egholt Skole.

FERUP SKOLE, OPFØRT 1901.



Hansen, Ejnar, Førstelærer; f. 6. Dec. 1894 i Ringgive Sogn; Søn af Gaardmand og Sognefoged J. C. H. og Hustru Ane Marie Lange, f. Justesen; gift 17. Maj 1922 m. Karen, f. Larsen, f. 29. Aug. 1898 i Husby Sogn. Jelling Sem. 1916; flere Feriekursus; 1. Okt. 1918 Andenlærer Husby Kommuneskole; 1922 Førstelærer Ferup Skole.

Bonde, R., Frk., Vinterlærerinde; f. 18. Marts 1903. Silkeborg Sem. 1928; Vinterlærerinde Ferup Skole.



JORDRUP SKOLE, OPFØRT 1902.

Nielsen, Axel Ewald, Førstelærer; f. 2. Juni 1904 i Turup, Odense Amt; Søn af Forretningsbestyrer Jens Laurids N. og Hustru Karen Marie, f. Kristensen. Odense Sem. 1927; Aarsk. i Matematik og Fysik; 1. Jan. 1929 Andenlærer Vrøgum; 1. Okt. 1930 Førstelærer Jordrup Skole; Formand for Ungdomsforeningen.



JORDRUP FORSKOLE.



Sørensen, Dora Thea Katrine, f. Knudsen, Frue, Forskolelærerinde; f. 2. Sept. 1882 i Skudstrup, Skodborg Sogn; Datter af Gaardmand Niels K. og Hustru Marie Kristine, f. Slisfsgaard; gift 3. Sept. 1903 m. J. C. S., f. 15. Dec. 1883 i Jordrup. Vejle Forskolesem. 1905; Kursus i Gymnastik; flere Feriekursus; 15. April 1905 Vikar Kragelund; 1. Sept. 1905 Forskolelærerinde Jordrup Forskole; Medl. af Jordrup Menighedsraad i 2 Perioder; Medl. af Jordrup Sygeplejeforening; Formand for Jordrup Bibliotek.

KNUDSBØL SKOLE, OPFØRT 1888

Skjødt, Anton Jensen, Enelærer; f. 13. Nov. 1896 i Laasby; Søn af Grdj. P. J. S. og Hustru Marie Elisabeth, f. Rasmussen; gift 28. Dec. 1922 m. Sigrid, f. Johansen, f. 7. Dec. 1897 i Stadil. Silkeborg Sem. 1917; Aug. 1917 Lærer Høng Realskole og Præliminærkursus; 1918 Gl. Rye kommunale Efterskole; 1920 Herrested Kommuneskole; 1925 Enelærer Knudsbøl Skole; Medl. af Menighedsraadet fra 1930.

LEJRSKOV SKOLE.

Jensen, Johannes, Førstelærer; f. 3. April 1891 i Rynkeby, Ringe Sogn; Søn af Lærer Anders J. og Hustru Johanne Adolfine, f. Clausen; gift 2. Juni 1922 med Anna, f. Frandsen, f. 23. Febr. 1900 i Smederup, Gosmer Sogn. Realeks. 1908; Skaarup Sem. 1913; 1. Aug. 1914 Andenlærer Ve-

ster Skerninge; 1920 Førstelærer Rougstrup, Agerskov; 1925 Lejrskov Skole.



Mølgaard, Meta Marie, Frk., Lærerinde; f. 11. Aug. 1895 i Lureby, Kollerup Sogn; Datter af Grdj. Jens M. (død) og Hustru Petrea. f. Pedersen. Odense Sem. 1916; forsk. korte Kursus; 1. Nov. 1919 Lærerinde Assing Skole; 1. Nov. 1921 Lejrskov Skole; Medl. af Bestyrelsen for Lærerkreds 114 A.

VRAA SKOLE, OPFØRT 1901.



Tarp, Arne Holger, Førstelærer; f. 10. Juli 1895 i Hjerm; Søn af Førstelærer Mads Madsen (død) og Hustru Karen Augusta, f. Sørensen; gift 31. Juli 1924 m. Kirsten Rigmor Boline, f. Mouritzen, f. 22. Juni 1902 i Asminderup. Jelling Sem. 1917; 1. Dec. 1919 Tredielærer Gesten Centralskole; 1. Marts 1921 Førstelærer Vraa Skole.

Nielsen, Sørine, Frk., Forskolelærerinde; f. 13. Febr. 1885 i Starkær; Datter af Landmand Martin N. og Hustru Ane Kathrine, f. Johansen. Odense Sem. 1913; 1. Okt. 1913 Forskolelærerinde Okslund; 1. Okt. 1915 Assentoft; 1. Maj 1923 Hannebjerg; 1. Okt. 1924 Vraa Skole.

LINDKNUD KOMMUNE.

ADSERBØL SKOLE, OPFØRT 1903.

Mortensen, Elisabeth Kirstine, f. Ovesen, Frue, Forskolelærerinde; f. 6. Febr. 1888 i Tørring Sogn v. Lemvig; Datter af Landmand Jens O. og Hustru Mette Kirstine, f. Kammersgaard; gift 1. Sept. 1918 m. Morten Hansen M., f. 18. Okt. 1891 i Hyldelund. Th. Langs Forskolesem. 1912; 1. Nov. 1912 Vinterlærerinde Lustrup pr. Ribe; 1. Juni 1913 Forskolelærerinde Adserbøl Skole; Medl. af Bestyrelsen for Kirkeligt Samfund 1920—25.

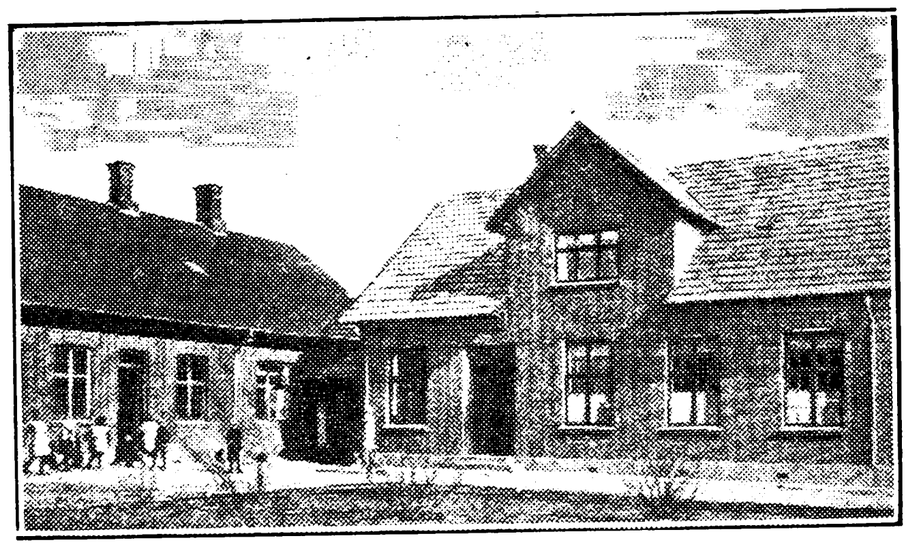

KLELUND SKOLE.



Thomsen Sørensen, Søren, Førstelærer; f. 28. Nov. 1888 i Aarre; Søn af Husmand Christen S. og Hustru Ane Marie, f. Hansen; gift 15. April 1919 m. Ingeborg, f. Olsen, f. 31. Jan. 1895 i Sorterup. Præliminæreks.; Ribe Sem. 1911; 1. Okt. 1914 Førstelærer Klelund Skole.



Thomsen Sørensen, Ingeborg, f. Olsen, Frue, Lærerinde; f. 31. Jan. 1895 i Sorterup; Datter af Lærer Orettius O. og Hustru Agnete, f. Jensen; gift 15. April 1919 med Søren Thomsen S., f. 28. Nov. 1888 i Aarre. Vordingborg Sem. 1916; 1. Febr. 1919 Lærerinde Klelund Skole.



LINDKNUD SKOLE

Skovbjerg, N. K. N., Førstelærer; f. 24. Aug. 1884 i Blaahøj; Søn af Grdj. Jens Nielsen S.



og Hustru Ane Birgitte, f. Petersen; gift 6. Nov. 1910 m. Kirstine, f. Petersen, f. 4. Sept. 1886 i Sdr. Bjært. Silkeborg Sem. 1906; Aarsk. i Dansk og Naturhistorie 1911—12; 1. Nov. 1907 Andenlærer Brørup Stationsskole; 1. Aug. 1910 Førstelærer Lindknud Skole; Medl. af Menighedsraadet; Formand for Værgeraadet; Bibliotekar for Lindknud Bibliotek.

Rasmussen, Karen Johanne, Frk., Forskolelærerinde; f. 22. Nov. 1892 i Risby, Taastrup; Datter af Husmand Anders R. og Hustru Ane Kirstine, f. Hansen. Kbhvns. Forskolesem. 1915; 9. Juni 1916 Forskolelærerinde Lindknud Skole.

Skovbjerg, Evald Nielsen, Vinterlærer; f. 4. Juli 1911 i Lindknud Skole, Ribe Amt; Søn af Førstelærer N. K. N. S. og Hustru Kirstine, f. Pedersen. Præliminæreks.; Jelling Sem. 1932; Feriekursus; 1. Nov. 1932 Vinterlærer Lindknud Skole; Vikar i Broager; 1933—34 Vinterlærer Lindknud Skole.

OKSLUND SKOLE.



Kristiansen, Karl Andreas, Enelærer; f. 14. Sept. 1905 i Thisted; Søn af Tømrermester Sofus K. og Hustru Emma, f. Jensen; gift 2. Jan. 1932 m. Olga, f. Pagaard Olesen, f. 28. Maj 1909 i Sønder Bork. Præliminæreks. 1922; Ranum Sem. 1926; 1. Jan. 1931 Enelærer Okslund Skole.

VITTRUP SKOLE, OPFØRT 1919.

Frandsen, Joh. B., Enelærer; f. 2. Maj 1890. Skaarup Sem. 1920; Enelærer Vittrup Skole.

LUNDE KOMMUNE.

FRØSTRUP SKOLE, OPFØRT 1885, UDVIDET 1908, 1924 OG 1928.

Hansen, Vilhelm Alfred, Førstelærer; f. 23. Juni 1891 i Idestrup, Falster; Søn af Grdj. Mads H. og Hustru Hanne, f. Møller; gift 17. Sept. 1915 m. Olga, f. Graae, f. 26. Febr. 1892 i Idestrup, Falster. Præliminæreks.; D. D. R. S. Sem. 1912; forsk. Kursus; 25. Okt. 1912 Lærer Landerupgaard Optagelseshjem; 1. Febr. 1913 Vikar Ølgod Skole; 20. April 1913 Øster Sundby Skole; 1. Febr. 1914 Andenlærer Nr. Nebel Hovedskole; 1. Sept. 1915 Enelærer Lønne Skole; 1. Sept. 1921 Førstelærer Harre Skole; 1. Marts 1927 Frøstrup Skole; Kirkesanger og Medl. af Menighedsraadet i Harre og Lønne.



Pedersen, Anna, Frk., Forskolelærerinde; f. 9. Maj 1898 i Holmsland, Ringkøbing Amt; Datter af Grdj. Laurids P. og Hustru Kristine, f. Kristensen. Th. Langs Forskolesem. 1922; 1922 Lærerinde Bursø Forskole; 1. Dec. 1924 Forskolelærerinde Frøstrup Forskole.

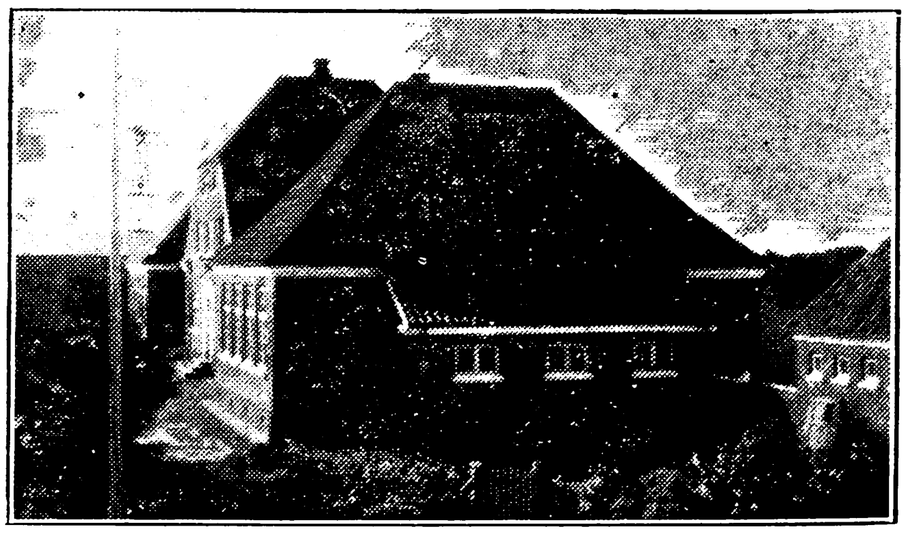

LUNDE SKOLE, OPFØRT 1917

Kristensen, Hans Kristian, Førstelærer; f. 17. Sept. 1895 i Hostrup, Skads Herred; Søn af Grdj. N. K. K. og Hustru Cecilie, f. Jokumsen; gift 6. Juni 1919 m. Gudrun, f. Petersen, f. 12. Juni 1894 i Vester Nebel. Ribe Sem. 1916; forsk. korte Kursus; 20. Okt. 1916 Vinterlærer Vester Nebel Skole; 1917 Vikar Viv Skole; 1918 Aagaard Skole; 1918 Andenlærer Lunde Skole; 1921 Enelærer Frøstrup Skole; 1. Dec. 1926



Førstelærer Lunde Skole; Medl. af Bestyrelsen for 112. Lærerkreds; Medlem af Menighedsraadet i 4 Aar; Formand for Biblioteksforeningen; tidl. Formand for Ungdomsforeningen for Lunde Sogn: Sekretær for Sydvestjysk Hovedkreds i en Aarrække; Medl. af Bestyrelsen for Centralbiblioteket i Esbjerg; Medl. af Bestyrelsen for Varde Museum; Medl. af Bestyrelsen for Historisk Samfund for Ribe Amt.



Nørgaard Olesen, Mikkel, Andenlærer; f. 3. Marts 1886 i Elsø; Søn af Grdj. Peder O. og Hustru Kirsten, f. Nørgaard; gift 2. Juli 1916 m. Amalie Jørgine, f. Ladegaard, f. 4. April 1896 i Skydebjerg, Fyn. Gedved Sem. 1915; Sløjdlærerkursus; Statens Bibliotekskursus; 1. Nov. 1915 Vesterdahl Højskole; 16. Febr. 1920 Galten Privatskole; 1. Nov. 1921 Andenlærer Lunde Skole; Medl. af Bestyrelsen for Dansk Aftenskoleforening 1921—22; Medl. af Bestyrelsen for Lunde Borgerforening siden 1924, heraf 2 Aar som Formand; Bibliotekar for Folkebiblioteket siden Stiftelsen 1922; Formand for Foredragsforeningen siden 1929; Medlem af Menighedsraadet siden 1930; Formand for Lunde og Omegns Lytterforening siden 1930.



Sørensen, Maria, Frk., Forskolelærerinde; f. 1. Jan. 1888 i Ølgod; Datter af Grdj. Niels S. og Hustru Buthilde, f. Pedersen (død 1916). Varde Forskolesem. 1913; forsk. Kursus; Organisteks. fra Ribe Sem. 1913; 1. Febr. 1914 Lærerinde i Ellede ny Friskole pr. Kalundborg; 1. Dec. 1917 Forskolelærerinde og Organist i Turup v. Assens; 1. April 1919 Forskolelærerinde Lydum pr. Nr. Nebel; 1. Juli 1922 Lunde Skole.

LÆBORG KOMMUNE.

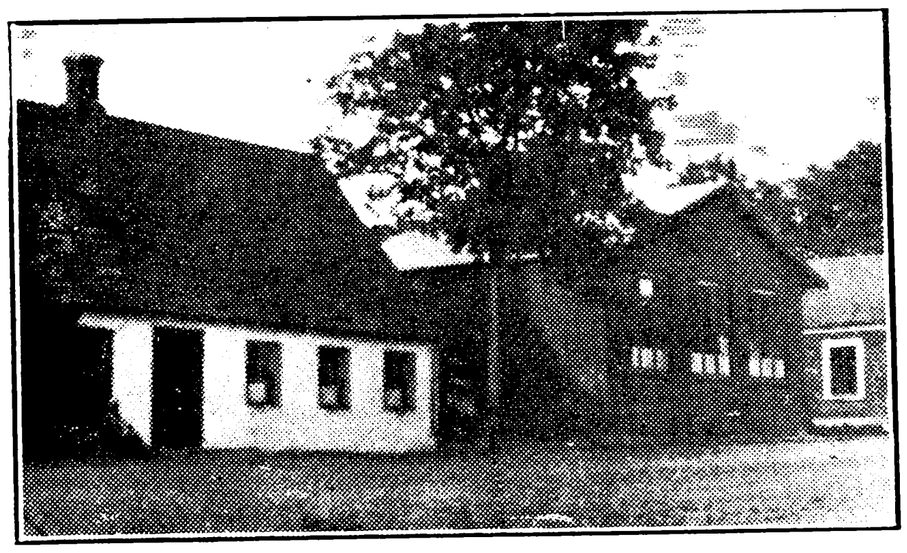

LÆBORG SKOLE.



Astrup, Frovin Rasmussen, Førstelærer; f. 14. Juni 1883 i Aaes, Søvind; Søn af Lærer S. P. Rasmussen A. og Hustru Lovise Kristiane, f. Astrup; gift 30. Maj 1916 m. Agnes, f. Kristensen, f. 20. Maj 1888 i Lime. Gedved Sem. 1904; Sløjdlærereks. Askov 1914; 1. Sept. 1904 Hjælpelærer Bølling v. Egtved; 1. Nov. 1904 Andenlærer Læborg Skole; 1907 Førstelærer smstds.; Formand og Stifter af Ungdomsforeningen (Læborg); Formand for Læborg Sogns Bibliotek; Formand for Foredragsforeningen; Kommunalrevisor; Medarbejder v. »Folkebladet«. Litt. Arb.: Udg. af »Malt Herred« (Hjemstavnslære og Turistvejleder).



Schmidt Sørensen, Marius, Andenlærer; f. 18. Marts 1894 i Skørping; Søn af Statsskovfoged Peter S. og Hustru Laurine, f. Schmidt; gift 14. Juni 1925 m. Marie Elenora Kristine, f. Jensen, f. 22. Dec. 1896 i Græsted. Neksø Sem. 1915;

Aarsk. i Dansk, Regning og Matematik; Sløjdlærereks.; 1. Juni 1919 Andenlærer Læborg Skole.



Jakobsen, Laura, Frk., Forskolelærerinde; f. 15. Aug. 1878 i Nyby, Læborg Sogn; Datter af Grdj. Laurids J. og Hustru Karen, f. Lauridsen. Sørup Højskole 1895—96; Kursus i Gymnastik; 1896 Lærerinde Stenstrup, Rønnebæk Sogn; 1898 Vinterlærerinde Læborg Skole; 1901 Forskolelærerinde smstds.; Medl. af Menighedsraadet i 4 Aar; Medl. af Værgeraadet; Medl. af Bestyrelsen for Hjælpekassen; Medlem af Bestyrelsen for Sygeplejeforeningen.

NYBY SKOLE.



Grauslund, Jens Sørensen, Førstelærer; f. 3. Juni 1900 i Trelde; Søn af Skræder Frederik G. og Hustru Helvigmine, f. Christensen; gift 14. Febr. 1926 m. Marie, f. Hansen, f. 25. Febr. 1896 i Hjermind. Silkeborg Sem. 1923; Kursus paa Musikkonservatoriet; Eks. i Tysk og Engelsk; 1923—25 Vikariater; 1. Sept. 1925 Andenlærer Kjerte, Aarup; 1. Sept. 1926 Førstelærer Nyby Skole; Medl. af Læborg Menighedsraad.



Rasmussen, Karen Elisabet, Frk., Lærerinde; f. 8. Juli 1884 i Atterup pr. Fakse; Datter af Husmand Hans R. og Hustru Maren Kathrine, f. Nielsen. Haslev Sem. 1917; Feriekursus i Gymnastik, Lege og Boldspil, Tegning og Engelsk; 13. Aug. 1917 Lærerinde Vinderup, Skive; 1. Nov. 1918 Nyby Skole; Medl. af Læborg Menighedsraad 1922—30.

MALT KOMMUNE.

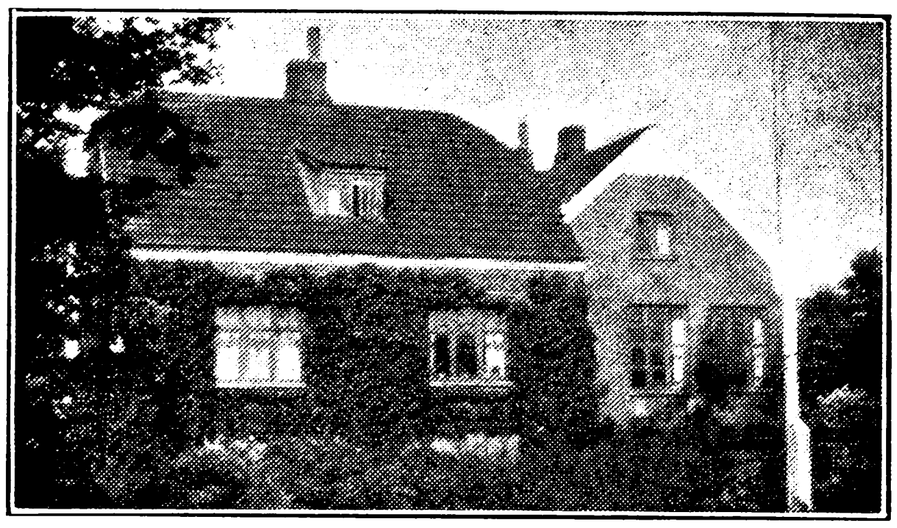

ASKOV SKOLE.

Kristensen, Jens Marinus, Førstelærer; f. 29. Dec. 1890 i Egvad; Søn af Grdj. Kristen Jensen og Hustru Magdalene Marie, f. Sørensen; gift 27. Sept. 1917 m. Karen Marie, f. Bramsen, f. 22. Dec. 1892 i Helsingør. Alm. Forberedelseseks. 1908; Silkeborg Sem. 1912; Sløjdlærereks. 1918; Feriekursus i Dansk, Gymnastik og Bogføring; 1. Juli 1916 Andenlærer Brørup Stationsskole; 1. Okt. 1921 Førstelærer Askov Skole; Regnskabsfører for Brørup Sygekasse; Formand for Malt Hjælpekasse.

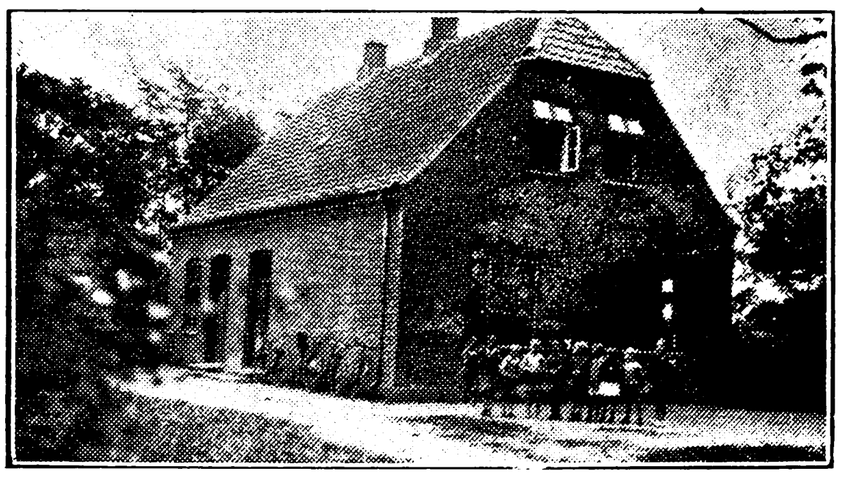

ASKOV FORSKOLE.

Plesner, Marie Lucie, Frk., Forskolelærerinde; f. 1. Dec. 1894 i Brande; Datter af Pastor J. H. P. og Hustru Marie, f. Johnsen. Th. Langs Forskolesem. 1921; Kursus paa Askov; Kursus i Gymnastik; 1921—28 Lærerinde Viborg Forberedelsesskole; 1928 Forskolelærerinde Askov Forskole.

ESTRUPMARK SKOLE.

Andersen, Magnus Karl, Førstelærer; f. 9. Marts 1875 i Janderup; Søn af Grdj. J. A. og Hustru Maren Kristine, f. Andersen; gift 18. Nov. 1905 m. Birthe Marie, f. Olsen, f. 24. April 1885 i Hauge. Præliminæreks.; Gedved Sem. 1895; Feriekursus i Dansk og Husflid; 3. Nov. 1897 Andenlærer Hauge; 1. Nov. 1905 Enelærer Plougstrup; 1. Dec. 1909 Estrupmark Skole;

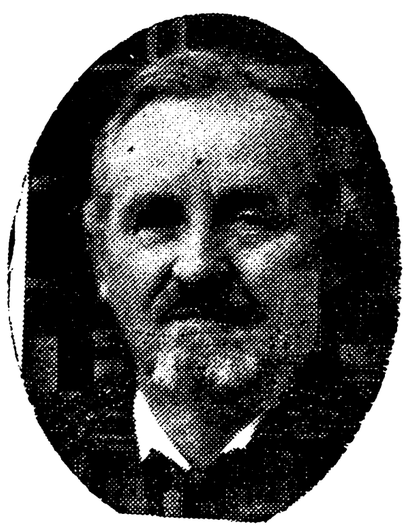

Medl. af Malt Menighedsraad; Formand for Malt Værgeraad; Formand for Malt Sygekasse.

Sørensen, S., Lærer; f. 25. Okt. 1910. Haderslev Sem. 1931; Vikar Estrupmark Skole.



Ravn Clausen, Anna Katrine, f. Lauritsen, Frue, Forskolelærerinde; f. 15. Jan. 1895 i Almind; Datter af Bødker P. L. og Hustru Karoline, f. Skou; gift 18. Aug. 1925 m. Peder Ravn C., f. 23. Aug. 1896 i Palleshave Friskole. Vejle Forskolesem. 1919; Feriekursus; 1919 Lærerinde Randers Statsskoles Forberedelsesskole; 1920 Julemærkesanatoriet v. Kolding; 18. Juni 1923 Forskolelærerinde Estrupmark Skole.

MALTBÆK SKOLE, OPFØRT 1915.

Gregersen, Peder, Førstelærer; f. 13. Nov. 1889 i Næsborg; Søn af Grdj. Gregers Pedersen og Hustru Kirsten, f. Sørensen; gift 16. Okt. 1915



m. Johanne Augusta, f. Nielsen, f. 12. Aug. 1890 i Sneum Sogn. Ranum Sem. 1910; flere Feriekursus; 1. Sept. 1910 Vikar Vester Hornum; 1. Marts 1912 Andenlærer Holsted Byskole; 1. Febr. 1915 Førstelærer Maltbæk Skole; Folketingsmand i Vejle-Give Kredsen fra 16. Nov. 1932.

Nielsen, Jens Poulsen, Lærer; f. 17. Nov. 1903 i Nordby, Fanø; Søn af Kaptajn H. N. og Hustru Margrethe, f. Madsen; gift 3. Sept. 1933 m. Olga Marie, f. Hansen, f. 5. Jan. 1904 i Holsted. Realeks.; Tønder Sem. 1929; Gymnastikkursus (Ollerup); 1929 Vikar Nordby, Fanø; 1931—32 Dyreby Skole, Henne; 1933 Maltbæk Skole.

Gregersen, Johanne Augusta, f. Nielsen, Frue, Forskolelærerinde; f. 12. Aug. 1890 i Sneum Sogn; Datter af Sognepræst N. S. N. og Hustru Birgitte Kirstine, f. Hansen; gift 16. Okt. 1915 m. Peder G., f. 13. Nov. 1889 i Næsborg. Ribe Sem. 1912; forsk. Kursus 1912—13; 1913 Vikar Holsted Skole; 1. Nov. 1916 Forskolelærerinde Maltbæk Skole.

MANØ KOMMUNE.

MANØ SKOLE.

Salling, E. H. P., Førstelærer, Sognepræst, cand. theol.; Førstelærer Manø Skole.

Nielsen, Tage, Andenlærer; f. 30. Jan. 1907. Silkeborg Sem. 1929; Andenlærer Manø Skole.

NORDBY (FANØ) KOMMUNE.



NORDBY BORGER-, MELLEM- OG REALSKOLE.



Smidt, L. J., Overlærer, mag. art.; f. 6. April 1871 i Øster Lindet, Sønderjyll.; Søn af Grdj. J. L. S. og Hustru Magdalene, f. Skøtt; gift 16. Juli 1914 m. Dagmar, f. Nielsen, f. 1. Juni 1885 i Kbhvn. Magisterkonferens i Engelsk, Københavns Universitet 1900; Studieophold i Udlandet; 1901 Lærer Birkerød Gymnasium; 1904—07 Lærer v. forsk. kbhvnske Skoler; 1907 Storehedinge komm. Skolev.; 1920 Overlærer Nordby Borger-, Mellem- og Realskole; Medl. af Censurkomm. f. engelsk Stil v. Realeksamen.



Carlsen, Niels Madsen, Viceinspektør; f. 30. Juni 1872 i Skærbæk, Sønderjylland; Søn af Arbmd. Lars C. og Hustru Ane Marie, f. Berg; gift 22. Juli m. Bodil Marie, f. Oksen, f. 5. Nov. 1875 i Skærbæk, Sønderjyll. Gedved Sem. 1892; 19. Maj 1893 Vikar Nordby komm. Skole; 25. Marts 1896 Lærer smstds.; 1912 Viceinspektør Nordby Borger-, Mellem- og Realskole; Medl. af Nordby Værgeraad fra 1912; Formand for Nordby Værgeraad fra 1913; Forligsmægler i Tyendesager; Bestyrer af Skibskapt. Jørg. Andersen og Hustrus Legat; Formand for Grænseforeningens Bestyrelse siden Oprettelsen.



Birkelund, Niels H. N., Kommunelærer; f. 4. Jan. 1890 i Skannerup; Søn af Boelsmand N. P. B. og Hustru Anna Sofie, f. Nielsen; gift 1. Juli 1922 m. Ellen, f. Toftrup, f. 25. Aug. 1898 i Tofterup. Uddannet som Karetmager; Silkeborg Sem. 1920; Tillægseks. i Tysk; flere Kursus; 1. Aug. 1920 Lærer Bogø Kostskole; 1925 Nordby Borger-, Mellem- og Realskole; Forstander for Nordby tekniske Skole siden 1929.

Brinck, Karen, Frk., Kommunelærerinde; f. 11. Sept. 1890 i Nordby paa Fanø; Datter af Skibsfører Jens Nielsen B. og Hustru Mette Jessine, f. Terkelsen. Th. Langs Sem. 1914; Kursus i Svømning samt Lege og Boldspil; 1. April 1915 Vikar Nordby Borgerskole; fast ansat Nordby Borger-, Mellem- og Realskole.

Gregersen, Emilie Marie, Frk., Lærerinde, f. 9. Maj 1876 i Nordby paa Fanø; Datter af Toldassistent Anders Peder G. og Hustru Dorthea Marie, f. Nørby. Forsk. Sykursus; 1. Nov. 1920 Haandarbejdslærerinde Nordby Borgerskole.



Grimlund, Marie Nielsine, Frk., Kommunelærerinde; f. 22. Okt. 1872 i Hoven Sogn; Datter af Grdj. Jens G. og Hustru Karen Nicoline, f. Hansen. Ribe Sem. 1909; Aarsk. i Dansk og Religion 1925—26; 3 Kursus i Svensk; 1. April 1910 kst. Lærerinde Nordby Borger-, Mellem- og Realskole; 1. Aug. 1911 fast ansat smsteds.

Høgdal, Erhardt Christensen, Kommunelærer; f. 1. Dec. 1874 i Saxild v. Odder; Søn af Grdj. Secher Christensen og Hustru Maren, f. Jensen. Ranum Sem. 1897; Aarsk. i Matematik og Fysik; 2 Feriekursus i Gymnastik; 1897 Højskolelærer Bælum Højskole; 1898 Vikar Silkeborg komm. Skolev.; 1. Maj 1899 Lærer Nordby Borger-, Mellem- og Realskole.



Jensen, Karl, Kommunelærer; f. 27. Juni 1885 i Estvad Sogn; Søn af Grdj. Jens Jørgensen og Hustru Mette, f. Jensen; gift 1910 med Maja, f. Schmidt, f. 26. Aug. 1883 i Ribe. Ribe Sem. 1906; Kurus i Orgelspil; Tillægseks. i Tysk og Engelsk; 1906 Vikar Starup Kommuneskole; 1908 Enelærer og Organist Estvad søndre Skole; 1913 Borridsø Skole; 1919 Lærer Nordby Borger-, Mellem- og Realskole.

Jørgensen, Louis, Kommunelærer; f. 10. Marts 1865. Kbhvns. Sem. 1883; flere korte Kursus; Lærer Nordby Borger-, Mellem- og Realskole.

Moustgaard, Ingrid, Frk., Lærerinde; f. 9. Febr. 1907 i Silkeborg; Datter af Missionær Christian M. og Hustru Johanne Marie, f. Henriksen. Aarhus Sem. 1931; 15. Okt. 1931 Lærerinde »Ungdommens Vel«s Plejehjem, Fanø; 14. Nov. 1932 Vikar Nordby Borger-, Mellem- og Realskole.

Mølgaard, Carl Nielsen, Kommunelærer; f. 10. April 1878 i Romlund, Viborg Amt; Søn af Grdj. Søren M. og Hustru Christiane, f. Laursdatter; gift 26. Nov. 1904 m. Marie, f. Knudsen, f. 27. Maj 1882 i Ølgod. Silkeborg Sem. 1899; forsk. Kursus i Sang, Musik, Gymnastik m. v.; 1. Nov. 1892 Andenlærer Holsted; 1. Marts 1904 Enelærer i Balle, Randers Amt; 1. Aug. 1906 Førstelærer i Gummerup, Odense Amt; 1. Juni 1919 Lærer Nordby Borger-, Mellem- og Realskole; Kordegn; Hjælpekasseformand i 10 Aar.



Raahauge, L. V., Kommunelærer; f. 20. Maj 1874. Odense Sem. 1896; Aarsk.; Lærer Nordby Borger-, Mellem- og Realskole.

Sneum, Chr. Sørensen, Kommunelærer; f. 28. Aug. 1885 i Sneum Skole; Søn af Lærer M. K. Sørensen og Hustru Juliane Marie, f. Sørensen; gift 18. Aug. 1910 m. Karen, f. Hansen, f. 11. April 1889 i Sønderho, Fanø. Ribe Sem. 1906; Kursus i Sang og Anskuelsesundervisning; 1906 Vikar Nysted Borgerskole; 1. Okt. 1907 Lærer og Organist Sønderho; 1. Jan. 1913 Lærer og Organist Karsholte; 1. Sept. 1915 Lærer Nordby Borger-, Mellem- og Realskole; Formand for Nordby rad. Venstreforening; Medl. af Nordby Sogneraad 1929—33; Redaktør af »Fanø Ugeblad«.

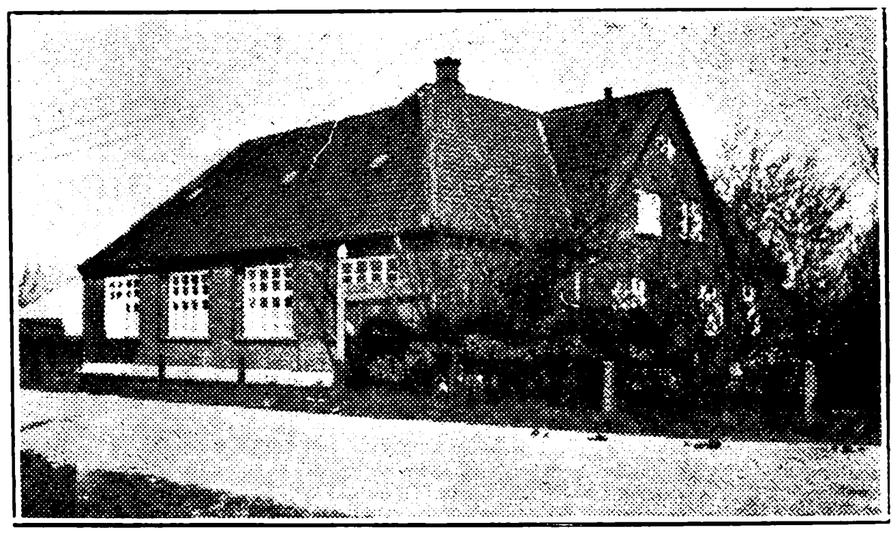

RINDBY SKOLE, OPFØRT 1911.



Møller, Ejvind, Førstelærer; f. 19. April 1892 i Fruering Sogn; Søn af Lærer P. M. og Hu-

stru Kirstine, f. Hansen Møller; gift 29. Dec. 1917 m. Anna, f. Karstoft, f. 7. Febr. 1891 i Folding. Gedved Sem. 1914; Kursus i Dansk og Sløjd; Sløjdlærereks, Dansk Sløjdlærerskole, 1927; 1914 Vikar Hasselholt Skole; 1914—15 Lærer Hovedgaard Realskole; 1917 Andenlærer Jernved Kommuneskole og Kirkesanger; 1919 Førstelærer Rindby Skole.

Møller, Anna, f. Karstoft, Frue, Lærerinde; f. 7. Febr. 1891 i Folding; Datter af Gaardmand N. K. og Hustru Kirstine, f. Petersen; gift 29. Dec. 1917 m. Førstelærer Ejvind M., f. 19. April 1892 i Fruering Sogn. Gedved Sem. 1916; Kursus i Gymnastik og Tegning; 1916 Lærerinde Hoven Kvindehøjskole; 1919 Lærerinde Rindby Skole.

NÆSBJERG KOMMUNE.

BILTOFT BISKOLE, OPFØRT 1919.

Lawaetz, E. M., Frk., Vinterlærerinde; f. 15. Jan. 1907. Aarhus Sem. 1932; Vinterlærerinde Biltoft Biskole.

NÆSBJERG SKOLE, OPFØRT 1884, UDVIDET 1910.

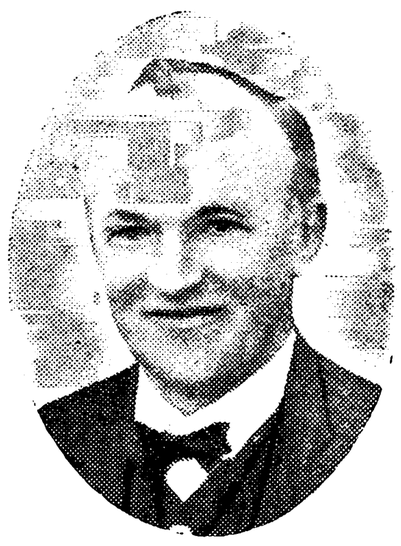

Schøtt, Peder Christensen, Førstelærer; f. 12. Sept. 1889 i Lunderskov; Søn af Bødkerm. Niels Peder S. og Hustru Else Marie, f. Christensen; gift 15. Febr. 1914 m. Clara Victoria, f. Steensgaard, f. 29. Maj 1892 i Ølgod. Præliminæreks. 1905; Haslev Sem. 1910; Aarsk. i Dansk og Geografi med Geologi 1928—29; 1. Sept. 1910 Hjælpelærer Vesterbæk Skole, Øse Sogn; 1. Okt. 1911 Lærer Ølgod Hovedskole; 1. Aug. 1914 Enelærer Horslund Skole; 1. Jan. 1922 Førstelærer Næsbjerg Skole; Kirkesanger; Medl. af Menighedsraadet i 8 Aar; Medl. af Sogneraadet i Obbekjær Sogn i 1 Periode; Formand for Værgeraadet siden 1925.

Jensen, Hans, Andenlærer; f. 28. Jan. 1888 i Vigsnæs, Lolland; Søn af Lærer Niels Peter J. (død) og Hustru Vilhelmine, f. Hansen (død). Skaarup Sem. 1911; forsk. korte Kursus; Organisteks.; Eks. i Tysk; 1911 Vinterlærer Vallund; 1912 Vikar Brørup Skole; 1912 Aarsvikar Esbjerg; 1913 Vikar Gamst Skole v. Vejen; 1914 Andenlærer Vester Hassing Skole; 1918 Næsbjerg Skole; Organist v. Næsbjerg Kirke fra 1918; Formand for Ungdomsforeningen.

NØRRE FARUP KOMMUNE.

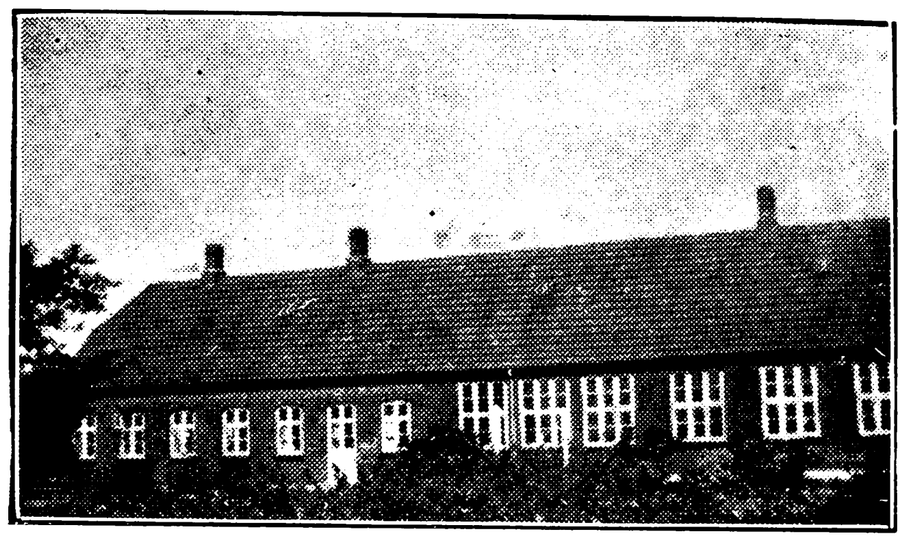

HILLERUP SKOLE, OPFØRT 1896, UDVIDET 1901 OG 1905.



Pedersen, Morten Hansen, Førstelærer; f. 25. Maj 1899 i Holsted Sogn; Søn af Husmand Hans P. og Hustru Ingeborg Kristine, f. Sørensen; gift 6. Febr. 1931 m. Anna Helene, f. Grimitz, f. 13. Sept. 1903 i Tønder. Silkeborg Sem. 1921; Aarsk. i Naturlære, Geografi, Dansk og Geologi; 15. Okt. 1921 Vinterlærer Holsted Stationsskole; 1. Maj 1923 Vikar Thise Skole v. Manna; 1. Juni 1923 Andenlærer Pandrup Skole; 1. Okt. 1924 Førstelærer Hillerup Skole; Medstifter af Hillerup Husflidsforening; Medstifter og Formand for Nr. Farup Jagtforening; Formand for Nr. Farup Foredragsforening.

Jensen, M., Frk., Vinterlærerinde; f. 2. Maj 1879; Vinterlærerinde Hillerup Skole.

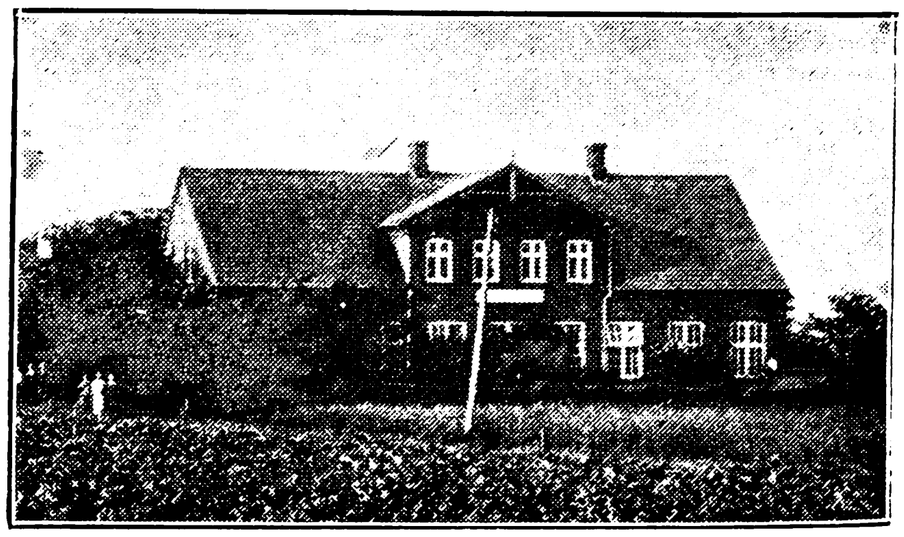

KÆRBØL SKOLE, OPFØRT 1905.

Pedersen, Kristian August, Førstelærer; f. 22. Aug. 1874 i Kokspang Skole pr. Varde; Søn af Lærer P. J. P. og Hustru Karen, f. Okholm; gift 17. Okt. 1901 m. Gertrud Ane Lene, f. Petersen, f. 9. Maj 1879 paa Myrthue Gaard v. Varde. Præliminæreks.; Skaarup Sem. 1897; større

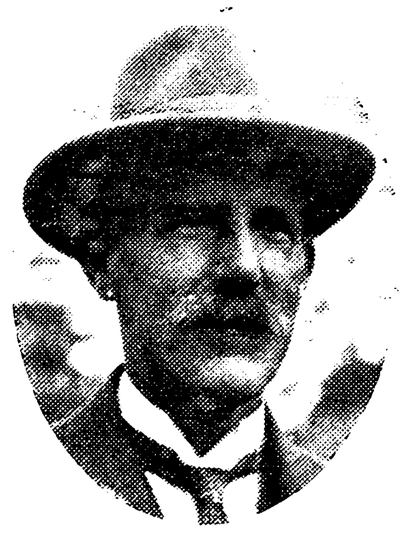

og mindre Kursus; 20. Okt. 1897 Vinterlærer Thissingehus Vinterskole, Mors; 1. April 1898 Vikar Sahl Skole; 1. Febr. 1900 Andenlærer Haarby pr. Flemløse; 1. Okt. 1901 Enelærer Vittarp, Outrup Sogn; 1. Dec. 1905 Førstelærer Kærbøl Skole; Medl. af Menighedsraadet i 20 Aar; Formand for Værgeraadet i 5 Aar; Medl. af Sogneraadet i 5 Aar; Formand for Lærerkreds 116. i 3 Aar; Revisor i Farup Brugsforening siden 1925; Bibliotekar for Farup Sognebogsamling siden 1906.



Hansen, Maren Laurine, Frk., Lærerinde; f. 22. Juni 1879 i Farup; Datter af Sparekassebestyrer Mads H. og Hustru Laura Marie, f. Nielsen. Ribe Sem. 1905; 1. Sept. 1905 Lærerinde Sdr. Bjært Skole pr. Kolding; 1. Nov. 1909 Sdr. Stenderup v. Kolding; 1. Jan. 1912 Kærbøl Skole; Medl. af Farup Værgeraad.

KÆRBØL MARK SKOLE, OPFØRT 1893.



Hansen, Aksel, Førstelærer; f. 16. Febr. 1904 i Houborg, Lindknud Sogn; Søn af Grdj. S. A. H. og Hustru Ane, f. Hansen; gift 14. Juni 1929 m. Hilda, f. Christiansen, f. 22. Juni 1906 i Hjerpsted. Præliminæreks.; Tønder Sem. 1925; Kursus i Fysik og Fysiksløjd; Aftenskolekursus i Hillerød; Kursus paa Hindsgavl Slot; 1. Dec. 1926 Andenlærer Møgeltønder Kommuneskole; 1. Maj 1929 Førstelærer Kærbøl Mark Skole.

Bøttcher, Marie, Frk., Vinterlærerinde; f. 15. Juli 1901. Ribe Sem. 1929; Vinterlærerinde Kærbøl Mark Skole.

NØRRE NEBEL-LYDUM KOMMUNE.

LYDUM SKOLE.

Petersen, N. C. M., Førstelærer; f. 24. Juni 1879 i Sønder Bork; Søn af Husmand Jens P. og Hustru Jensine, f. Christensen; gift 3. Nov. 1908 m. Hermanine, f. Thomsen, f. 18. Nov. 1883 i Henne. Ribe Sem. 1906; flere Feriekursus; 1907 Enelærer Dyreby; 1912 Førstelærer Lydum Skole; Medl. af Værgeraadet.

Pedersen, Karen, Frk., Forskolelærerinde; f. 21. Nov. 1897. Th. Langs Forskolesem. 1921; Forskolelærerinde Lydum Skole.

Jensen, Chr. Ringgaard, Vinterlærer; f. 3. Maj 1907. Skaarup Sem. 1929; Vinterlærer Lydum Skole.

NØRRE NEBEL SKOLE, OPFØRT 1894.

Clausen, Chr. M., Førstelærer; f. 31. Jan. 1889. Skaarup Sem. 1910; Førstelærer Nørre Nebel Skole.



Søndergaard, Anders, Andenlærer; f. 15. Febr. 1889 i Tim; Søn af Grdj. A. S. og Hustru Marie, f. Madsen; gift 1. Okt. 1920 m. Agnes, f. Jensen, f. 17. April 1894 paa Lolland (død 1932). Gedved Sem. 1914; flere forsk. Kursus; 15. April 1916 Lærer Opdragelseshjemmet Landerupgaard; 1. Sept. 1923 Andenlærer Nørre Nebel Skole.

Mouritzen, Anna Hedevig, Frk., Lærerinde; f. 25. Marts 1887 i Tarm; Datter af Manufakturhandler Anthon M. og Hustru Elisabeth, f. Jacobsen. Præliminæreks. 1904; Horsens Sem. 1912; 1. Nov. 1912 kst. Lærerinde Tollerød Skole pr. Thureby; 1. Nov. 1913 fast ansat smstds.; 1. Aug. 1915 Nørre Nebel Skole.

Lauridsen, Agnes, Frk., Forskolelærerinde; f. 11. Marts 1875 i Ljørring, Aulum Sogn; Datter af Lærer Johan Bitsch L. og Hustru Anna, f. Jakobsen. Th. Langs Forskolesem. 1902; 1. Marts 1903 Forskolelærerinde Nørre Nebel Skole.

Hansen, H. C., Vinterlærer; f. 10. Aug. 1910. Silkeborg Sem. 1931; Vinterlærer Nørre Nebel Skole.

OBBEKÆR KOMMUNE.

HORSLUND SKOLE, OPFØRT 1885.

Andersen, N. M., Enelærer; f. 15. Sept. 1900 i Vejle. Jelling Sem. 1923; 1. Nov. 1926 Enelærer Horslund Skole.

OBBEKÆR SKOLE, OPFØRT 1911.



Ebbesen, Hans, Enelærer, Sognepræst, cand. theol.; f. 18. Sept. 1900 i Harreby, Hygum Sogn, Sønderjylland; Søn af Grdj. E. H. E. og Hustru Hansine Andrea, f. Hansen. Student fra Ribe Katedralskole 1922; cand. theol. 1929; 1. Aug. 1929 Enelærer Obbekær Skole.

OUTRUP KOMMUNE.

BAHL SKOLE, OPFØRT 1932.

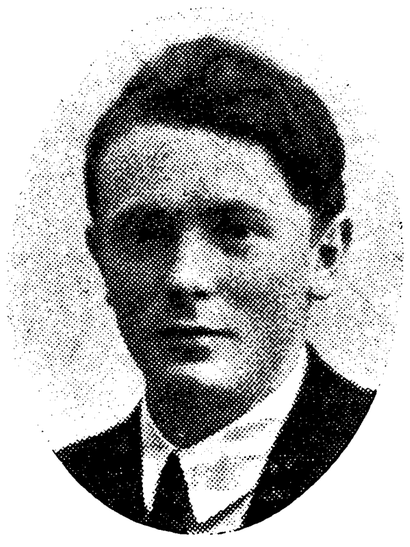

Wentzel, Johannes Lund, Enelærer; f. 16. Sept. 1902 i Aastrup Sogn; Søn af Grdj. Andreas W. og Hustru Karen, f. Lund; gift 29. Dec. 1932 m. Anna, f. Høgsberg, f. 7. Juni 1903 i Ulfborg. Uddannet som Landmand; Tønder Sem. 1928; Askov Højskole ½ Aar; Aarsk. i Dansk, Historie og Geografi; 1. Okt. 1928 Vikar Tvilho Skole; 22. Nov. 1928 Hjælpelærer Tvile Skole; 1. Febr. 1929 Vikar Starup Skole; 15. Aug. 1929 Jedsted Skole; 1. Nov. 1929 Biskolelærer Alrum Skole; 1. Nov. 1932 Enelærer Bahl Skole.



OUTRUP SKOLE, OPFØRT 1916.

Rasmussen, Jeppe Peder, Førstelærer; f. 26. Juli 1865 i Horne Sogn; Søn af Snedker Andreas R. og Hustru Mariane, f. Jepsen; gift 24. Aug. 1894 m. Mette Kirstine, f. Jespersen, f. 13. Dec. 1868 i Henne Sogn. Præliminæreks.; Gedved Sem. 1887; forsk. Kursus; 15. Okt. 1887 Vinterlærer Opsneum Skole; 1. Nov. 1888 Vittarp Skole; 1. Febr. 1891 fast ansat smstds.; 1. Jan. 1901 Enelærer Lønne Skole; 1. Febr. 1905 Førstelærer Outrup Skole; Formand for Foredragsforeningen; Medl. af Menighedsraadet i 12 Aar; Formand for Værgeraadet i 4 Aar.



Eriksen, Viktor Holger, Førstelærer; f. 12. Juli 1904 i Hygum; Søn af Grdj. Erik E. og Hustru Laurine, f. Jensen; gift 29. Dec. 1932 m. Eline, f. Hansen, f. 31. Jan. 1907 i Bækhuse. Jelling Sem. 1926; 15. Okt. 1926 Vinterlærer Holsted Stationsskole; 1. Maj 1927 Vikar Blendstrup Skole; 15. Okt. 1927 Vinterlærer Holsted Stationsskole; 1. Maj 1928 Andenlærer Outrup Skole; 1. Okt. 1933 Førstelærer smstds.; Formand for Ungdomsforeningen i Outrup siden 1930; Formand for Outrup Biblioteksforening.

Nielsen, C., Frue, Forskolelærerinde; f. 14. Maj 1888. Varde Forskolesem. 1913; Forskolelærerinde Outrup Skole.

VITTARP SKOLE, OPFØRT 1887.

Vejrup, P., Førstelærer; f. 16. Okt. 1888. Gedved Sem. 1909; Førstelærer Vittarp Skole.

Kristensen, I. M., Frk., Vinterlærerinde; f. 29. Okt. 1899. Vinterlærerinde Vittarp Skole.

SEEM KOMMUNE.

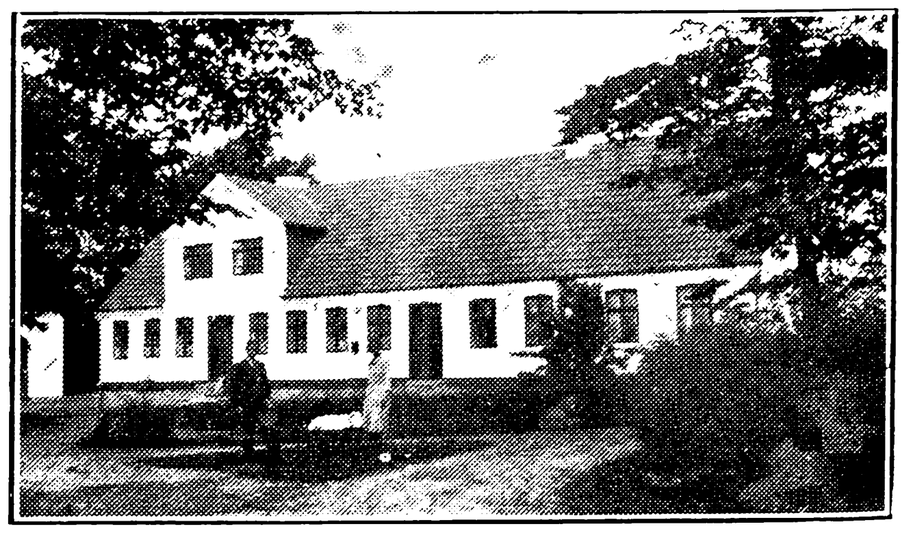

HØM SKOLE, OPFØRT 1873.

Jespersen, Christian, Førstelærer; f. 17. Aug. 1903 paa Manø pr. Ribe; Søn af Lærer Jens J. og Hustru Kirstine, f. Christensen; gift 14. Aug. 1931 m. D. M. E. K., f. Kielberg, f. 8. Okt. 1904



i Fredericia. Haderslev Sem. 1926; Sløjdlærereks. fra Askov 1928; 2. Højskolelærerkursus i Askov; 1. Sept. 1929 Andenlærer Manø Skole; 1. April 1930 Førstelærer Høm Skole.



Vind, Ellen Margrethe, Frk., Lærerinde; f. 24. Dec. 1903 i Faurholt; Datter af Gaardmand N. J. V. og Hustru Anna Marie, f. Jensen. Præliminæreks.; Ribe Sem. 1928; flere korte Kursus; 13. Okt. 1928 Vinterlærerinde Vilslev Skole; 1930 Hjælpelærerinde Horslund Skole; 1. Aug. 1930 Vikar Ribe Borgerskole; 15. Okt. 1930 Lærerinde Høm Skole.

SEEM SKOLE, OPFØRT 1872.

Jensen, Edvard Winther, Førstelærer; f. 22. Marts 1893 i Vrønding; Søn af Gaardmand Frode J. og Hustru Inger, f. Nielsen; gift 2. Marts 1924 m. Elisabeth, f. Aagaard, f. 8. April 1904 i Glamsbjerg. Realeks.; Gedved Sem. 1916; 1. Okt. 1916 Vikar Ans Skole; 1. Febr. 1917 Rønslunde Skole; 1. Febr. 1918 Andenlærer Gedesby Skole; 1. Juli 1923 Horslunde Skole; 1. Sept. 1926 Førstelærer Seem Skole; Medl. af Bestyrelsen for Seem-Varming Brugsforening; Medl. af Bestyrelsen for Seem og Omegns Sygekasse.

Aagesen, R. K., Frk., Lærerinde; f. 26. Marts 1902. Haslev Sem. 1927; Lærerinde Seem Skole.

SEEST KOMMUNE.

SEEST CENTRALSKOLE.

Svennesen, E. K., Førstelærer; f. 1. Okt. 1886 i Lejrskov; Søn af Førstelærer J. S. og Hustru Sara Laurentine, f. Kristensen; gift 12. Marts 1911 m. Inger Katrine, f. Jensen, f. 3. Okt. 1887 i Jelling. Præliminæreks.; Jelling Sem. 1908; 1908 Lærer Hoven Kvindehøjskole; 1910 Andenlærer Rørdal Skole; 1917 Kommunelærer Vejgaard Skole; 1919 Førstelærer Seest Centralskole; Formand for Fortsættelsessygekassen for Ribe Amt, for Menighedsraadet, for Værgeraadet og for Biblioteket.



Salling, Arne, Andenlærer; f. 22. Jan. 1906 i Hauge, Hammerum; Søn af Lærer Poul Emil S. og Hustru Andrea, f. Jørgensen; gift 1. Marts 1930 m. Birtha, f. Clausen, f. 4. Dec. 1907 i Aastrup, Faaborg. Realeks. 1922; Odense Sem. 1927; 1927 Vikariater; 1. Nov. 1929 Andenlærer Seest Centralskole; Organist v. Seest Kirke.

Larsen, Bent, Lærer; f. 8. Marts 1891 i Skovshøjrup, Brenderup; Søn af Husmand Peter L. og Hustru Sine, f. Petersen; gift 9. Juni 1919 m. Mette, f. Damgaard, f. 8. Okt. 1892 i Ødum. Vordingborg Sem. 1913; Sløjdlærereks.; flere Feriekursus; 1. Nov. 1913 Vakancelærer Seest Centralskole; 1. Nov. 1914 fast ansat smstds.; Leder af Skolesparekassen; tidl. Formand for Sygekassen; Leder af Ungdomsforeningen.

Palmelund, Dagmar Irene, Lærerinde; f. 4. Sept. 1906 paa Frederiksberg; Datter af Købmand N. H. P. og Hustru Jørgine, f. Pedersen. Realeks.; N. Zahles Sem. 1928; 1. Sept. 1928 Lærerinde Seest Centralskole.

Andresen, Sigrid, Frk., Forskolelærerinde; f. 18. Febr. 1897 i Ryslinge; Datter af Højskoleforstander P. A. og Hustru Marie, f. Blume. Vejle Forskolesem. 1923; Aarsk. i Gymnastik; 1. Nov. 1928 Forskolelærerinde Seest Centralskole.



Fischer, Emilie Gyrithe, Frk., Forskolelærerinde; f. 22. Nov. 1885 i Asdal v. Hjørring; Datter af Lærer A. P. F. og Hustru Johanne Sofie, f. Holst. Varde Forskolesem. 1907; Kursus i Gymnastik, Boldspil, Haandgerning og Orgelspil; 1907 Vikar Hirtshals; 1907 Horne v. Hjørring; 1908 Forskolelærerinde Handrup Forskole pr. Ebeltoft; 1908 Skjellebjerg Forskole; 1910 Seest Centralskole.

VRANNERUP SKOLE, OPFØRT 1904.



Sørensen, Else Magdalene Jenny, Frk., Lærerinde; f. 16. Juli 1894 i Horsens; Datter af Købmand Hans Lauesen S. og Hustru Sidsel Marie, f. Hansen. Realeks.; Horsens Sem. 1915; 1. Sept. 1919 Lærerinde Vrannerup Skole.

SKADS KOMMUNE.

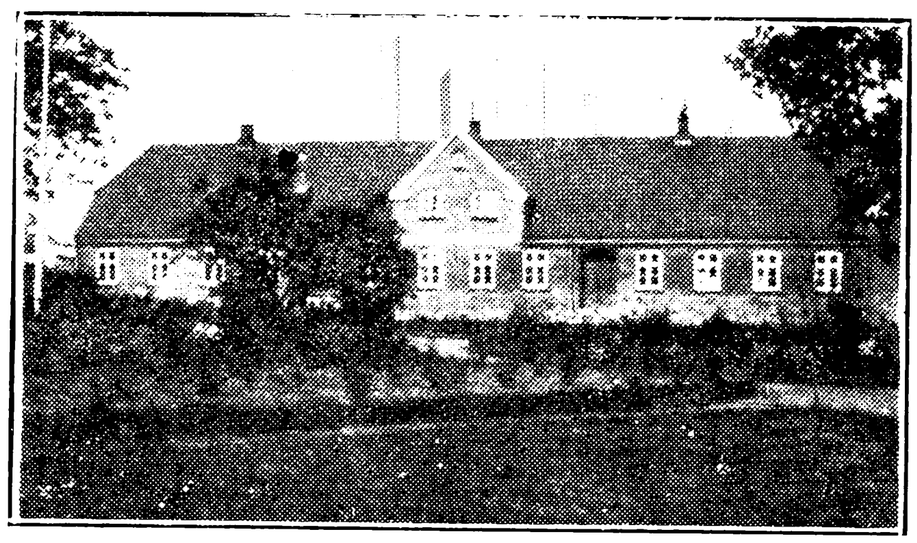

BRIKSBØL SKOLE.



Bruun, Kristian, Førstelærer; f. 21. Nov. 1900 i Tjæreborg; Søn af Lærer Andreas B. og Hustru Karen Kirstine, f. Rasmussen; gift 17. April 1924 m. Agnes, f. Hansen, f. 28. Dec. 1899 i Jelling. Jelling Sem. 1922; forsk. Kursus; 1922 Lærer Oksbøl Friskole; 1923 Andenlærer Alslev Skole v. Varde; 1929 Førstelærer Briksbøl Skole; Formand for Ungdomsforeningen; Næstformand for Afholdsforeningen D. A. F.

Pedersen, Meta Elfrida, Frk., Lærerinde; f. 18. Dec. 1893 i Elev; Datter af Grdj. Jens Thomas Anton P. og Hustru Karen, f. Jensen. Gedved Sem. 1917; Aarsk. for Forskolelærerinder; 1917 Aarsvikar Viby Skole; 1918 Lærerinde Haarup Privatskole; 1. Sept. 1919 Briksbøl Skole.

Bork, Ejnar, Vinterlærer; f. 8. Sept. 1911. Tønder Sem. 1932; Vinterlærer Briksbøl Skole.



LUNDE SKOLE.



Sørensen, Hans, Førstelærer; f. 22. Marts 1886 i Sdr. Gørding; Søn af Grdj. Christian S. (død 1920) og Hustru Cecilie, f. Friis (død 1926); gift 14. Maj 1912 m. Kirstine, f. Pedersen, f. 14. Maj 1886 i Sneum, Tjæreborg. Silkeborg Sem. 1923; 1. Sept. 1924 kst. Førstelærer Lunde Skole; 1. Nov. 1925 fast ansat smstds.; Medl. af Menighedsraadet i 4 Aar; Formand for Kirkeligt Samfund.



Jensen, Mette Marie, Frk., Forskolelærerinde; f. 21. Juli 1888 i Kalvslund; Datter af Lærer Karl Marius J. og Hustru Ane Marie, f. Laugesen-Hjorth. Hoven Kvindehøjskole 1908; Aarsk. i Dansk, Regning, Geografi, Historie samt Smaabørnsundervisning; 1. Nov. 1908 Vinterlærerinde Kalvslund Skole; 1914 Lærerinde Ollerup Højskole; 1. April 1922 Sdr. Draaby Skole; 1. Nov. 1926 Forskolelærerinde Lunde Skole.

SKANDERUP KOMMUNE.

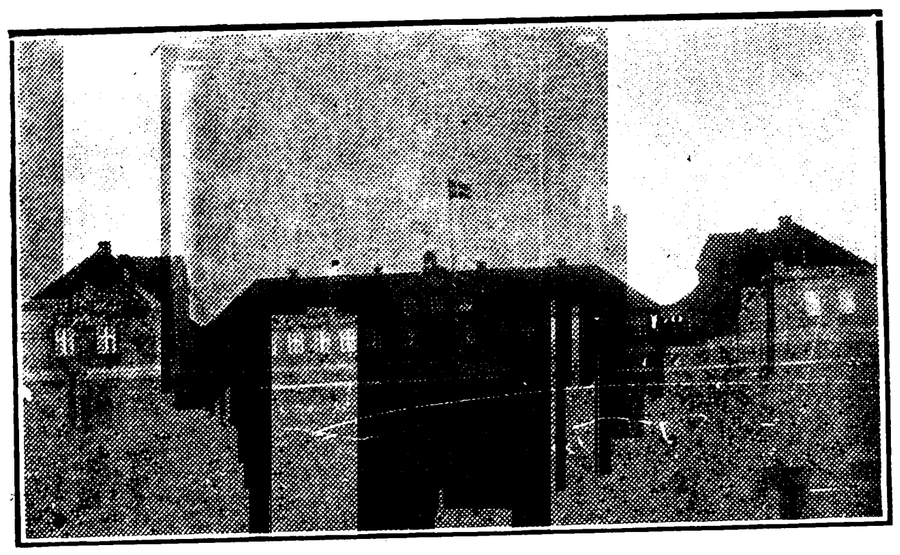

DOLLERUP SKOLE, OPFØRT 1923.



Larsen, Niels Peder, Førstelærer; f. 29. Nov. 1881 i Dreslette; Søn af Grdj. Hans L. og Hustru Maren, f. Eriksen; gift 17. Okt. 1924 m. Elisabeth, f. Nielsen, f. 29. Sept. 1897 i Skanderup. Odense Sem. 1908; Instruktionskursus; 1908 Lærer Himmelbjerggaarden; 1. Nov. 1910 Andenlærer Holsted Stationsskole; 1. Nov. 1911 Lærer Melløse; 1. Febr. 1921 Førstelærer Dollerup Skole; Kasserer for Sygeplejeforeningen; Formand for Skanderup K. F. U. M.



Mygind, Niels, Lærer; f. 20. Maj 1897 i Sdr. Bjært; Søn af Karetmager E. P. M. og Hustru Hansine, f. Hansen; gift 17. Okt. 1924 m. Agnes, f. Lund, f. 19. Okt. 1896 i Kalvslund. N. Nissum Sem. 1923; Husflidskursus; 1. Okt. 1924 Tredielærer Dollerup Skole; 1. Nov. 1927 Lærer smstds.; Medl. af Bestyrelsen for Lærerkreds 114 A i 3 Aar; Medl. af Sogneraadet; Medl. af Kolding og Omegns Biavlerforenings Bestyrelse.

Juhl, Peder Natanael, Lærer; f. 22. Okt. 1905 i Vamdrup; Søn af Skomager H. J. J. og Hustru Maren, f. Andersen. Præliminæreks.; Haderslev

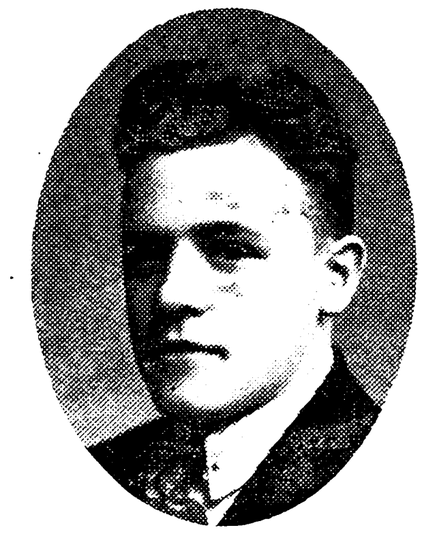

Sem. 1926; Kornetskolen, Kronborg; 1. Juli 1926 Vikar Dollerup Skole; 1. Jan. 1928 fast ansat smstds.

Kjær, Anna, Frk., Forskolelærerinde; f. 28. Aug. 1867 i Lunderskov, Skanderup Sogn; Datter af Snedker J. P. K. og Hustru Johanne, f. Petersen. Veldegaard Kvindeskole 1891; Kursus i Haandgerning og Boldspil og Lege; 1891 Vinterlærerinde Nr. Nebel, Varde; 1895 Forskolelærerinde Dollerup Skole.

Madsen, Mariane, Frk., Forskolelærerinde; f. 31. Marts 1896 i Nr. Lem; Datter af Grdj. Kristen M. (død) og Hustru Marie, f. Eriksen (død). Odense Forskolesem. 1920; 1920 Vinterlærerinde Rom; 15. Maj 1921 Forskolelærerinde Laanum, Stoholm; Okt. 1923 Dollerup Skole.



GJELBALLE SKOLE.
OPFØRT 1885, 1909 OG 1923.



Madsen, Thorvald, Førstelærer; f. 29. Dec. 1890 i Agger, Thy; Søn af Strandfoged Martin M. og Hustru Karen Marie, f. Iversen; gift 31. Marts 1917 m. Marie, f. Jensen, f. 20. Dec. 1893 i St. Andst. N. Nissum Sem. 1911; 1. Aug. 1911 Lærer Skanderborg priv. Realskole; 1912 Vesterbæk v. Varde; 1918 Førstelærer Gjelballe Skole;

Organist v. Skanderup Kirke; Leder af Skanderup Sogns kristelige Sangkor; Revisor i Skanderup Sogns Sygekasse; Regnskabsfører og Kasserer i Gjelballe Brugsforening fra 1924; Næstformand f. Menighedsraadet; Medl. af Bestyrelsen for »D. L. M.« fra 1932.



Thorø, Cathr., Frk., Forskolelærerinde; f. 29. Sept. 1884 i Hjarup, Kolding; Datter af Snedkermester A. J. Thorø-Rasmussen og Hustru Anna, f. Lassen. Vejle Forskolesem. 1913; 1. Juni 1913 Forskolelærerinde Aastrup, Pejrup; 1. Aug. 1918 Gjelballe Skole.

SKANDERUP SKOLE, OPFØRT 1908.

Jørgensen, Carl Martin, Førstelærer; f. 5. Sept. 1869 i Østofte; Søn af Grdj. H. C. J. og Hustru Maren Kathrine, f. Jensdatter; gift 17. Nov. 1899 m. Agnes Hedvig, f. Thomsen, f. 30. Maj 1873 i Hjarup. Skaarup Sem. 1894; 28. Nov. 1894 Privatlærer Stenderup; Andenlærer Hjarup Skole; 9. Jan. 1900 Vejlby Skole; Nov. 1910 Førstelærer Skanderup Skole; Kirkesanger; Kirkebylærer; tidl. Sogneraadsformand i Vejlby Sogn; tidl. Medl. af Skanderup Sogns Værgeraad.



Petersen, Anna, Frk., Forskolelærerinde; f. 1. Aug. 1897 i Taulov; Datter af Boelsmand J. P. P. og Hustru Kirstine, f. Hansen. Odense Sem. 1917; Gymnastikkursus Snoghøj; flere korte Kursus; 1. Marts 1919 Forskolelærerinde Skanderup Skole.

SNEUM KOMMUNE.

ALLERUP SKOLE, OPFØRT 1866.

Jensen, Jens Kristian, Enelærer; f. 8. Dec. 1890 i Hjerm; Søn af Grdj. Poul Kristian J. og Hustru Hanne, f. Laursen; gift 16. Sept. 1927 m. Bertha, f. Nielsen, f. 23. Okt. 1898 i Grundfør. Ranum Sem. 1913; Tillægsprøve i Engelsk, Tysk og Fransk; 1. Nov. 1913 Lærer Karise Højskole; 1. Nov. 1914 Vikar Skaaphus Skole; 1. April 1915 Andenlærer Hanbjerg Skole; 1. April 1920 Enelærer Skaaphus Skole; 1. Aug. 1922 Allerup Skole; Organist; Medl. af Menighedsraadet i Skaaphus i en Periode; Medl. af Sogneraadet fra April 1933; Regnskabsfører for Allerup Transformatorforening siden 1928; Formand for Allerup Brugsforening samt Kasserer for samme siden 1926.



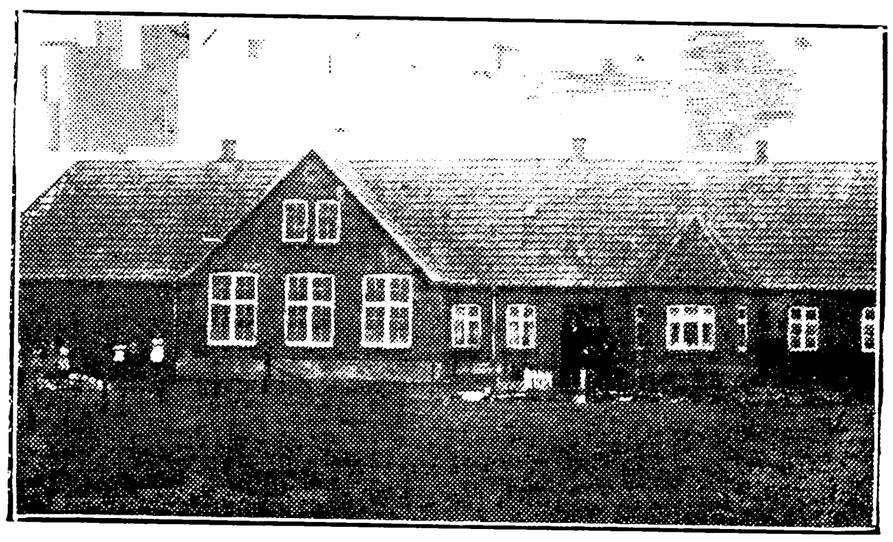

OPSNEUM SKOLE.

Hansen, Hans Jørgen Graver, Førstelærer; f. 27. Jan. 1890 i Thirsted Sogn, Maribo Amt; Søn af Grdj. Chresten Graver H. og Hustru Ellen Sofie, f. Hvid; gift 15. Okt. 1918 m. Kirstine, f. Jessen, f. 14. Jan. 1891 i Jerne Sogn. Jelling Sem. 1912; 1. Aug. 1914 Førstelærer Opsneum Skole; Form. for Sogne-Sygekassen siden 1919; Medl. af Menighedsraadet fra 1922, Form. siden 1926; Kommunalrevisor; Regnskabsfører i Brugsforeningen.

Hansen, Kirstine, f. Jessen, Frue, Vinterlærerinde; f. 14. Jan. 1891 i Jerne Sogn; Datter af Landpostbud P. J.; gift m. Førstelærer H. J. G. H., f. 27. Jan. 1890 i Thirsted. 1910 Vinterlærerinde i Opsneum Skole.

TØMMERBY SKOLE.



Riis, Jørgen Jensen, Enelærer; f. 6. Dec. 1906 i Hyrup pr. Bevtoft; Søn af Landmand Hans

Jørg. R. og Hustru Mette Kirstine, f. Hansen; gift 20. Maj 1933 m. Agnes, f. Sejer-Nielsen, f. 30. April 1910 i Holmstol, Skanderup Sogn. Tønder Sem. 1926; Kursus i Dansk og Regning til Aftenskolen; Gymnastikkursus Ollerup; 1. Jan. 1931 Enelærer Hønning Skole; 1. Sept. 1933 Førstelærer Tømmerby Skole.

Hansen, Ellen Hansine, Frk., Vinterlærerinde; f. 11. Maj 1899 i Sneum; Datter af Handelsmand Niels Christian H. og Hustru Jensine Kirstine, f. Sørensen. Hoven Kvindehøjskole 1925; 1925 Vinterlærerinde Olufvad Skole pr. Esbjerg; 1927 Tømmerby Skole.

SØNDERHO KOMMUNE.

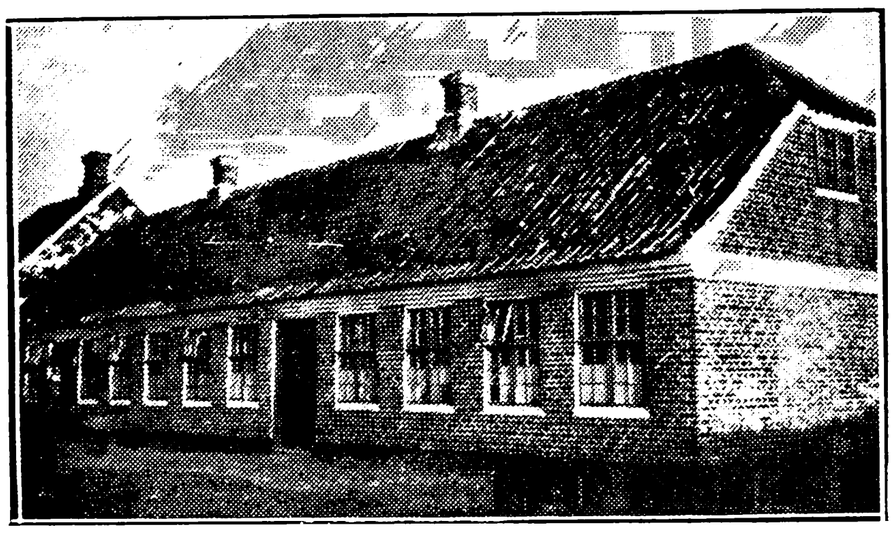

SØNDERHO SKOLE, OPFØRT 1856.



Thomsen, Gregers Peter, Førstelærer; f. 16. April 1886 i Nordby, Fanø; Søn af Skibsfører Jacob T. (død) og Hustru Marensine, f. Gregersen; gift 27. Marts 1910 m. Isabel, f. Benn, f. 19. Sept. 1884 i Whitby, England. Jelling Sem. 1907; Aarsk. i Engelsk m. Eksamen 1921; Engelskkursus paa Translatørskolen; 1908 Vikar Vibenshus Kommuneskole, Kbhvn.; 1909 Timelærer smstds.; 1913 fast ansat smstds.; 1921 Førstelærer Sønderho Skole; Medl. af Sønderho Menighedsraad fra 1926.

Soergel, Carl Aug. Edvin, Andenlærer; f. 17. Sept. 1901 i Malmø; Søn af Gørtler S.; gift m. Fanny, f. Jørgensen (død 1928). Jonstrup Sem. 1924; 1924 Andenlærer Sønderho Skole.

Nielsen, Mette Cathrine, Frk., Lærerinde; f. 4. Okt. 1883; Datter af Skrædermester Hans Wulff N. og Hustru Anna Bothilde, f. Jessen. Femmers Sem. 1919; 1905—19 Pogeskolelærerinde v. forsk. Pogeskoler; 1924 Lærerinde Sønderho Skole.

THORSTRUP KOMMUNE.

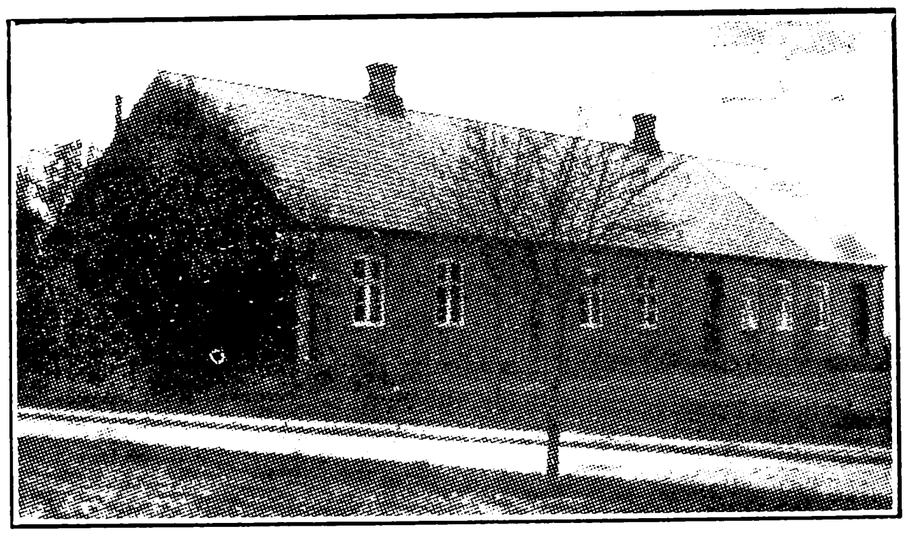

SIG SKOLE.

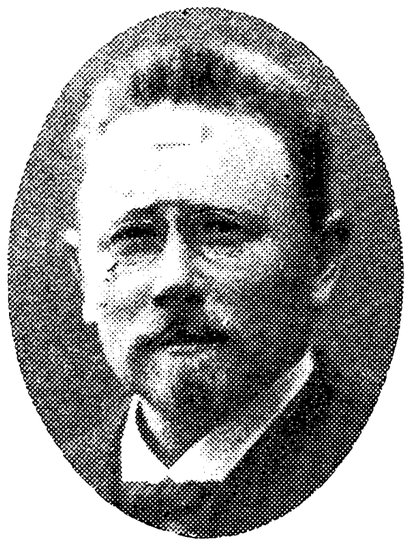

Dalberg, Niels Andersen, Førstelærer; f. 1. Okt. 1876 i Ryslinge; Søn af Husmand og Hørbereder Anders Kristoffer D. og Hustru Ane Elisabeth, f. Nielsen; gift m. Marie, f. Jensen, f. 6. Maj 1871 i Anshede, Fur. Skaarup Sem. 1896; Sløjdlærereks. fra Askov 1917; 29. Sept. 1899 kst. Enelærer Aalbæk, Lime Sogn; 28. Nov. 1901 Enelærer Sig Skole; 1913 Førstelærer smstds.

Grundvad, A., Frk., Forskolelærerinde; f. 26. Juli 1883. Varde Forskolesem. 1913; Forskolelærerinde Sig Skole.

Anthonius, M. M., Frk., Vinterlærerinde; f. 15. April 1893. Hoven Kvindehøjskole 1911; Vinterlærerinde Sig Skole.

THORSTRUP SKOLE, OPFØRT 1911.

Stensig, N. F. M., Førstelærer; f. 7. April 1874. Jelling Sem. 1894; Førstelærer Thorstrup Skole.

Sillasen, Agnes, Frk., Vinterlærerinde; f. 18. Aug. 1901. Vinterlærerinde Thorstrup Skole.



YDERIK SKOLE, OPFØRT 1886.

Kristensen, Jørgen Thomsen, Enelærer; f. 26. Nov. 1886 i Hedegaard, Hjortlund Sogn; Søn af

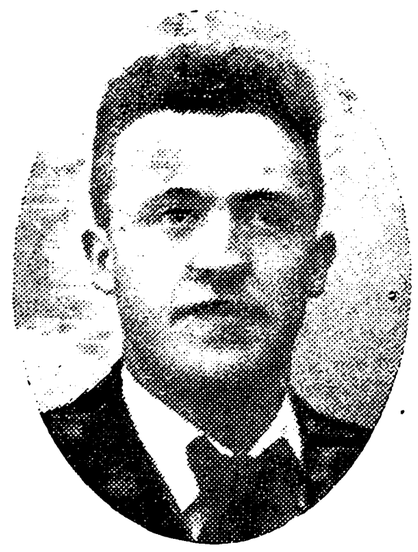

Grdj. Morten K. og Hustru Karen, f. Hansen; gift 17. Okt. 1914 m. Karen Kirstine, f. Lauridsen, f. 7. Nov. 1892 i Ormbøl, Thorstrup Sogn. Jelling Sem. 1908; 1. Nov. 1908 Vinterlærer Estrupmark; 1. Maj 1909 Andenlærer Jernved; 1. Dec. 1911 Enelærer Yderik Skole; Kirkesanger.



Sørensen, Kirstine, Frk., Vinterlærerinde; f. 25. Aug. 1902 i Olling, Thorstrup Sogn; Datter af Grdj. Mads Kr. S. og Hustru Lydia Karoline Marie, f. Brink. Hoven Kvindehøjskole; 1. Nov. 1921 Vinterlærerinde Ferup; 1. Nov. 1923 Hostrup Skole; 1. Nov. 1925 Yderik Skole.

TISTRUP KOMMUNE.

BREDHO SKOLE.



Kold, Jørgen, Førstelærer; f. 6. April 1908 i Nr. Arup, Thisted Amt; Søn af Grdj. Niels L. K. og Hustru Ane Marie, f. Thomsen; gift 24. Sept. 1933 m. Erna Andrea, f. Kjær, f. 18. Okt. 1910 i Amtoft, Thisted Amt. Silkeborg Sem. 1929; 1. Nov. 1931 Biskolelærer Alrum Biskole; 1. Aug. 1933 Førstelærer Bredho Skole.

Kaihøj, Gudrun Andersen, Frk., Lærerinde; f. 23. Febr. 1910 i Tulstrup, Skanderborg Amt; Datter af Skrædermester A. K. og Hustru Mette Kirstine, f. Jensen. Silkeborg Sem. 1931; 1. Nov. 1931 Vinterlærerinde Bredho Skole; 20. Maj—1. Sept. 1932 og 1. Maj—1. Sept. 1933 Lærerinde Vestbirk Efterskole.



HAUGE SKOLE.

Vistisen, J., Førstelærer; f. 19. Jan. 1887. Gedved Sem. 1909; Førstelærer Hauge Skole.

Kristensen, S. H., Lærer; f. 29. Aug. 1905. Gedved Sem. 1928; Lærer Hauge Skole.

Ladefoged, R. P., Lærer; f. 14. Juni 1898. Gedved Sem. 1919; Lærer Hauge Skole.

Jensen, Thyra, Frk., Vinterlærerinde; f. 13. Marts 1904. Hoven Kvindehøjskole 1923; Vinterlærerinde Hauge Skole.

Kristensen, Marie, Frk., Vinterlærerinde; f. 28. Aug. 1901. Hoven Kvindehøjskole 1920; Vinterlærerinde Hauge Skole.

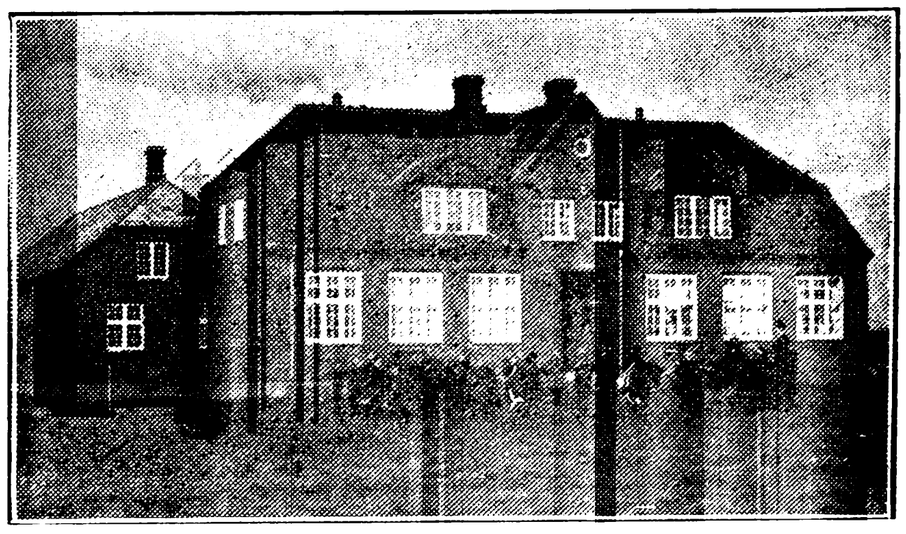

TISTRUP STATIONSSKOLE.

Haahr, Peder Helt, Førstelærer; f. 4. Aug. 1876 i Ølgod Sogn; Søn af Husmand Peder Pedersen og Hustru Ane Marie, f. Christensen; gift 28. Juli 1903 m. Johanne Margrethe, f. Clausen, f. 16. Juli 1879 i Ølgod Sogn. Jelling Sem. 1897; 15. Okt. 1897—15. April 1898 Vinterlærer Tarm Kommuneskole; 15. Okt. 1899 Krusbjerg Skole pr. Ølgod; 19. April 1900 Andenlærer Tranderup



Skole og Organist v. Tranderup Kirke; 1. Sept. 1903 Førstelærer Tistrup Skole; Kirkesanger; Medl. af Menighedsraadet i Tistrup; Kirkeværge v. Tistrup Kirke; Leder af Tistrup Sangforening; Medl. af Bestyrelsen for Dagbladet Vestkysten; tidl. Medl. af Bestyrelsen for Historisk Samfund i Ribe Amt. Litt. Arb.: Jydske Byer og deres Mænd.



Pallesen, Johanne, Frk., Lærerinde; f. 14. Jan. 1883 i Egknud, Ølgod Sogn; Datter af Husmand Jørgensen P. og Hustru Maren, f. Jensen. Odense Sem. 1916; forsk. Feriekursus; 1. Juni 1918 Lærerinde Tistrup Skole; Leder af Tistrup Aftenskole 1924—26; Leder af Tistrup Skolehave fra 1. Maj 1925; Form. for Tistrup og Omegns Ungdomsforening 1925; Kasserer for Tistrup Bibliotek 1926, Form. 1933.

Harpøth, Karen, Frk., Forskolelærerinde; f. 9. Maj 1894 i Kbhvn.; Datter af Kontorassistent Jens Tang H. og Hustru Karen, f. Mølgaard. Præliminæreks. 1912; 1. Nov. 1918 Vinterlærerinde Tistrup; 1. Maj 1930 Forskolelærerinde Tistrup Skole.

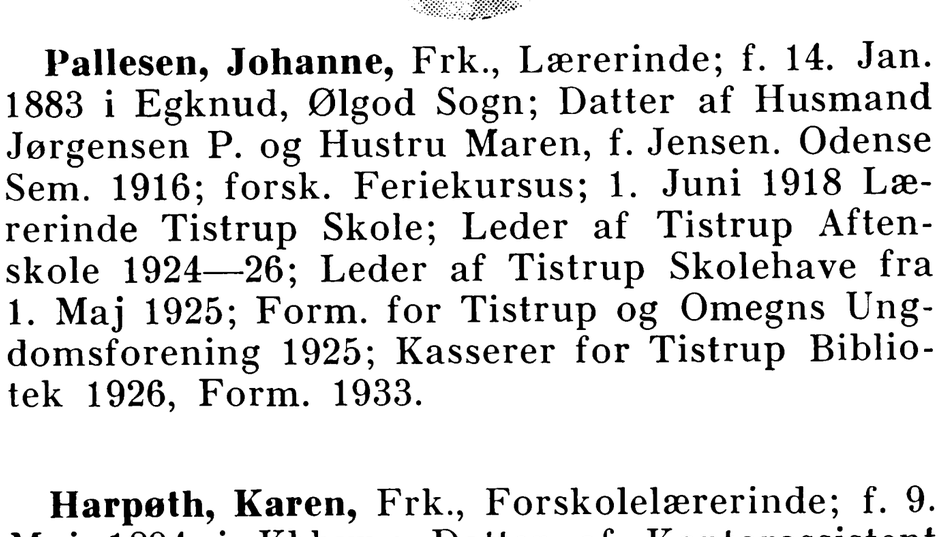

TISTRUP GL. SKOLE.

TJÆREBORG KOMMUNE.

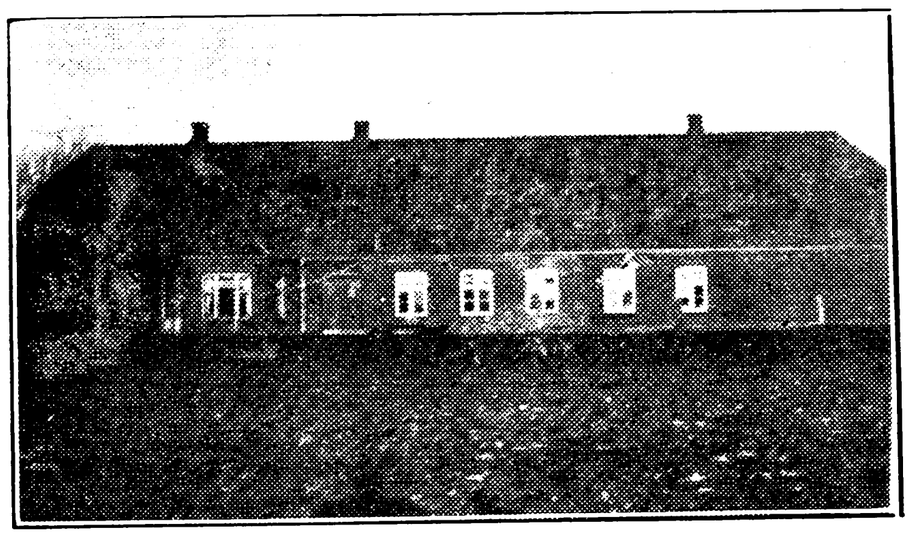

KROGSGAARD SKOLE,
OPFØRT 1878, UDVIDET 1908.



Jensen, Jens, Førstelærer; f. 22. Nov. 1872 i Ormstrup, Raasted Sogn, Holstebro; Søn af Grdj. Mads J. og Hustru Inger, f. Berthelsen; gift 8. Juli 1910 m. Marie, f. Pedersen, f. 8. Aug. 1886 i Søndertoft, Vinding, Holstebro. Blaagaards Sem. 1907; Kursus i Fysik, Tegning, Dansk, Naturhistorie og Geografi; 1. Juli 1907 Vikar Lillelund Skole; 1. Sept. 1907 Asnæs Skole pr. Holbæk; 1. April 1908 Enelærer Knudsgaards Skole, Daubjerg Sogn; 1. Juli 1913 Førstelærer Krogsgaard Skole; Form. for Esbjerg Omegns Lærerkreds 113 B 1920—28 samt Kredskasserer 1924—28.

Winterskov, Johanne, Frk., Vinterlærerinde; f. 21. Jan. 1904 i Nustrup; Datter af Postbud Carl W. og Hustru Marie, f. Lund. Odense Sem. 1929; 1930 Vinterlærerinde Krogsgaard Skole.

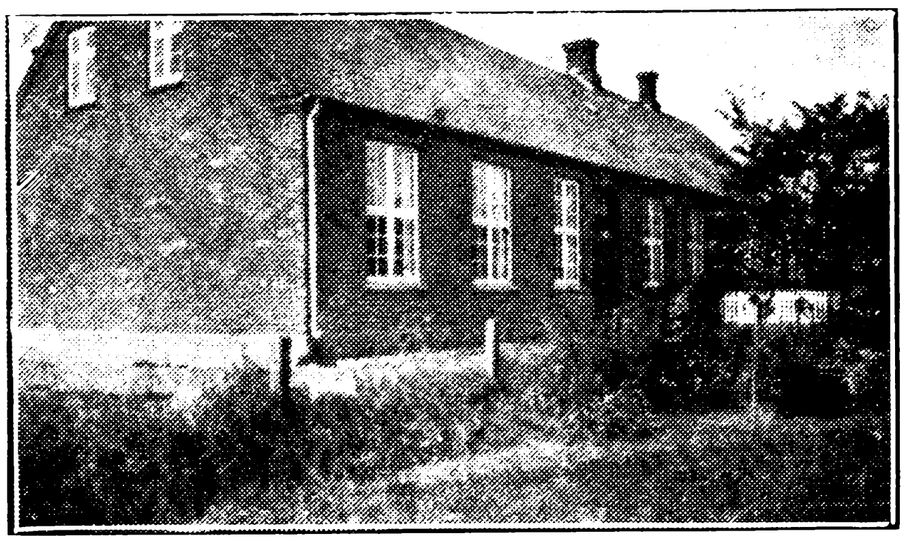

TJÆREBORG SKOLE.

Nielsen, Jens K. Th., Førstelærer; f. 31. Aug. 1891 i Janderup; Søn af Husmand Johannes N.

og Hustru Maren, f. Thomsen; gift 1. April 1916 m. Sigrid Marie, f. Kristensen, f. 24. Aug. 1887 i Darum. Gedved Sem. 1914; flere Maanedskursus; 1. Sept. 1914 Lærer Orten v. Varde; 1. Nov. 1915 Skolebestyrer Søstrup Friskole; 1. Aug. 1920 Førstelærer Tyvelse Skole; 1. Febr. 1933 Tjæreborg Skole; Medl. af Menighedsraadet i Tyvelse 1920—26; Medl. af Værgeraadet i Tyvelse 1925—29; Medl. af Sogneraadet i Tyvelse 1925—33.



Nielsen, Carl, Lærer; f. 28. Febr. 1903 i Sønderho, Fanø; Søn af Landmand Jørgen N. og Hustru Mette Jessine, f. Larsen; gift 3. Nov. 1931 m. Sophie Aloisia, f. Schneider, f. 26. Jan. 1907 i Wien. Tønder Sem. 1927; forsk. Kursus; 1. Sept. 1927 Vikar Tjæreborg Skole; 1. Sept. 1929 fast ansat smstds.; Lærer v. Teknisk Skole siden 1929; Leder og Kasserer for Tjæreborg Børnesparekasse siden Stiftelsen Jan. 1930; Form. for Tjæreborg og Omegns Lytterforening; Medl. af Bestyrelsen for Ribe Amts Lytterforening; Medstifter af og Form. for Tjæreborg Sangforening siden 1927.



Christensen, Agnes Johanne, Frk., Forskolelærerinde; f. 24. Okt. 1906 i Haarup pr. Brædstrup; Datter af Grdj. Mikkel Peder Jensen C. og Hustru Ane Johanne Marie, f. Jensen. Th. Langs Forskolesem. 1928; forsk. Kursus; 1. Nov. 1928—29 Vikar Egtved Skole og Sødring Skole; 15. Okt. 1929 Vinterlærerinde Tjæreborg Skole; 1. Dec. 1932 Forskolelærerinde smstds.

Christensen, Anna, Frk., Vinterlærerinde; f. 9. Nov. 1900 i Tjæreborg; Datter af Gaardmand Svend Jørgen C. og Hustru Ane Marie, f. Peder-



sen. 1. Nov. 1919 Vinterlærerinde Hjerting Skole; 15. Okt. 1921 Tjæreborg Skole.

VAMDRUP KOMMUNE.

BASTRUP SKOLE, OPFØRT 1856.



Nielsen, Niels, Førstelærer; f. 11. Marts 1873 i Seest; Søn af Husmand Laurids N. og Hustru Ane Kathrine, f. Hansen; gift 6. April 1900 m. Kirstine, f. Skovgaard, f. 1. Marts 1877 i Seest Sogn. Jelling Sem. 1897; 1897 Andenlærer Agtrup; 1903 Førstelærer Bastrup Skole; Medl. af Sogneraadet; tidl. Medl. af Menighedsraadet; tidl. Form. for Værgeraadet.



Øllgaard Sørensen, Victor, Andenlærer; f. 20. Okt. 1907 i Jerlev v. Vejle; Søn af Postbud Andreas S. og Hustru Kirstine, f. Petersen. Jelling Sem. 1929; 1. Sept. 1929 Lærer Jennum; 1. Aug. 1930 Jordrup; 1. Jan. 1931 Andenlærer Bastrup Skole. (1. Jan. 1934 Lærer v. Dærup Skole, Flemløse og Organist v. Flemløse Kirke).

Petersen, Ellen Cathrine, Frk., Lærerinde; f. 23. Sept. 1893 i Vamdrup; Datter af Skomager



N. P. P. og Hustru Bodil Marie, f. Søes. Haslev Sem. 1918; Aarsk. i Dansk og Geografi; Kursus i Haandgerning og Gymnastik; 1918 Vikar Bastrup Skole; 1. Juni 1920 fast ansat smstds.

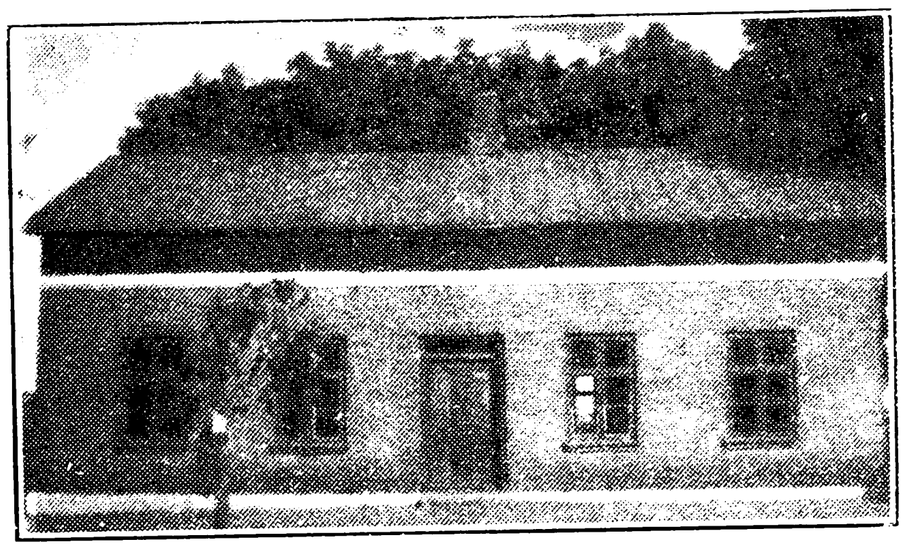

HORSKJÆR SKOLE, OPFØRT 1885.



Mønsted, Aksel Gunnar, Førstelærer; f. 29. April 1890 i Hesselager, Fyn; Søn af Førstelærer J. P. M. (død) og Hustru Kristiane, f. Kristensen; gift 13. Maj 1913 m. Eline Sofie, f. Pedersen, f. 17. Jan. 1891 paa Thurø. Præliminæreks.; Skaarup Sem. 1916; Kursus i Dansk; Sergent v. Fodfolket; 1917 Lærer Skibby Realskole; 1919 Bestyrer smstds.; 1. Okt. 1921 Førstelærer Horskjær Skole; Medl. af Menighedsraadet; Medl. af Værgeraadet; Form. for Ungdomsforeningen samt for sydøstjydsk Hovedkreds af Ungdomsforeninger.

Hansen, Dagmar Christine, Frk., Lærerinde; f. 14. Jan. 1875 i Kastrup, Gram Sogn; Datter af Lærer Hans Jessen H. og Hustru Sofie, f. Heinsen. Vejle Forskolesem. 1903; Kursus paa Odder Højskole; 1. Aug. 1903 Lærerinde Horskjær Skole.



VESTER VAMDRUP SKOLE.



Møller, Bent Hansen, Førstelærer; f. 13. Okt. 1865 i Viuf; Søn af Murer Christoffer M. og Hustru Maren, f. Bentsen; gift 1. Gang 16. Dec. 1892 m. Mette Catarine, f. Schonemann, f. 1. Juli 1868 i Kolding; gift 2. Gang 13. Aug. 1925 m. Kirstine M. D., f. Skousen, f. 6. Juni 1885 i Vamdrup. Jelling Sem. 1889; forsk. Kursus; 22. Jan. 1890 Andenlærer og Organist Vejstrup v. Kolding; 23. Febr. 1895 Førstelærer Bastrup Skole; 19. Marts 1903 Vester Vamdrup Skole; Form. for Hjælpekassen 1908—20; Medl. af Menighedsraadet 1908—20; Revisor i Sparekassen fra 1904.



Adriansen, Mette Bodil Marie, Frk., Lærerinde; f. 26. Jan. 1891 i Bastrup pr. Vamdrup; Datter af Grdj. Carsten A. og Hustru Ane Marie, f. Dahl. Haslev Sem. 1912; Haandgerningskursus; Aug. 1912 Lærerinde Vester Vamdrup Skole.

Johansen, Jan Holte, Lærer; f. 25. Febr. 1878 i Fjelsted, Fyn; Søn af Gartner Svend Erik J.



og Hustru Ane Marie, f. Jespersen; gift 15. April 1911 m. Methea Kristine, f. Sørensen, f. 9. Juli 1868 i Vrøgum. Præliminæreks.; Blaagaards Sem. 1900; 1908 Lærer Emb, Vendsyssel; 1909 fast ansat Vester Vamdrup Skole; Bibliotekar v. Vamdrup Bibliotek.



Haderslev Sem. 1928; 1. Jan. 1932 Lærer Vester Vamdrup Skole; Lærer v. Vamdrup tekn. Skole; Leder af Skolesparekassen.



Johansen, Methea Kirstine, f. Sørensen, Frue, Lærerinde; f. 9. Juli 1868 i Vrøgum; Datter af Førstelærer H. S. og Hustru Maren, f. Poulsen; gift 15. April 1911 m. Lærer J. H. J., f. 25. Febr. 1878 i Fjelsted. Varde Forskolesem. 1902; 1886—96 Vinterlærerinde Janderup v. Varde; 1902 fast ansat Lærerinde Lønstrup; 1904 Vester Vamdrup Skole.



Bang Hansen, Karen, Frk., Forskolelærerinde; f. 2. Jan. 1902 i Tingskov pr. Børkop; Datter af Lærer Hans Jefsen H. og Hustru Jørgine, f. Knudsen. Th. Langs Forskolesem. 1930; 2 Kursus i Gymnastik; 1. Okt. 1921 Privatlærerinde Skiffort Privatskole; 1922—31: Vikar Lee pr. Bjerringbro, Peerstrup Forskole, Fjellerup Skole, Helle Friskole, Balle Forskole, Galten Skole; 1. Okt. 1931 Forskolelærerinde Vester Vamdrup Skole.



Nørskov Tersbøl, Chr., Lærer; f. 28. Juni 1904 i Seest pr. Kolding; Søn af Vejmand Jens Stinus Christensen T. og Hustru Ane Marie, f. Jensen; gift 21. Juli 1929 m. Anna Kristine, f. Vriborg, f. 18. Nov. 1902 i Vamdrup. Haderslev Sem. 1926; 1. Aug. 1928 Lærer Vester Vamdrup Skole; Organist v. Vamdrup Kirke.



Frost, Anne Cecilie, Frk., Forskolelærerinde; f. 9. Sept. 1882 i Bastrup pr. Vamdrup; Datter af Karetmager Knud Andersen F. og Hustru Ernestine, f. Christensen. Odense Forskolesem. 1913; 3 Mdr. paa Testrup Højskole; 1913 Privatlærerinde Farris Skole; 1916 Gamst Skole pr. Vejen; Aug. 1920 Forskolelærerinde Vester Vamdrup Skole.

Petersen, Laurids, Lærer; f. 15. April 1905 i Hejls; Søn af Grdj. P. S. P. og Hustru Karen, f. Uldall; gift 11. Febr. 1934 m. Tove, f. Lorenzen,

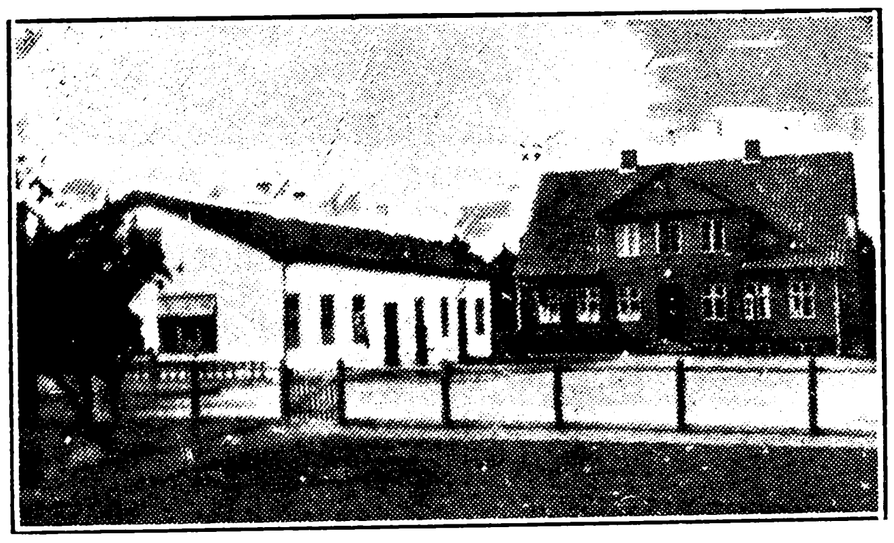

ØSTER VAMDRUP SKOLE,
OPFØRT 1856 OG 1932.



Fillipsen, Niels Emil Johan, Førstelærer; f. 23. Okt. 1896 i Grønbæk; Søn af Boelsmand Johs. F. og Hustru Marie Kirstine, f. Nielsen; gift 8. Aug. 1924 m. Agnete, f. Bjerre-Madsen, f. 4. Maj 1901 i Kolding. N. Nissum Sem. 1923; 2 Husflidskursus; Tegnekursus (Slagelse); 1923 Lærer Løgumgaard Præliminærkursus; 1925 Enelærer Nr. Løgum; 1930 Førstelærer Øster Vamdrup Skole; Formand for K. F. U. M.; tidl. Medarb. v. Jydske Tidende.

Lund, Ingeborg, Frk., Lærerinde; f. 27. Okt. 1890 i Kbhvn.; Datter af Kirkegaardsinspektør J. L. og Hustru E., f. Elkjær. Femmers Sem. 1911; 7. Jan. 1912 Lærerinde Øster Vamdrup Skole.

VARDE LANDSOGN.

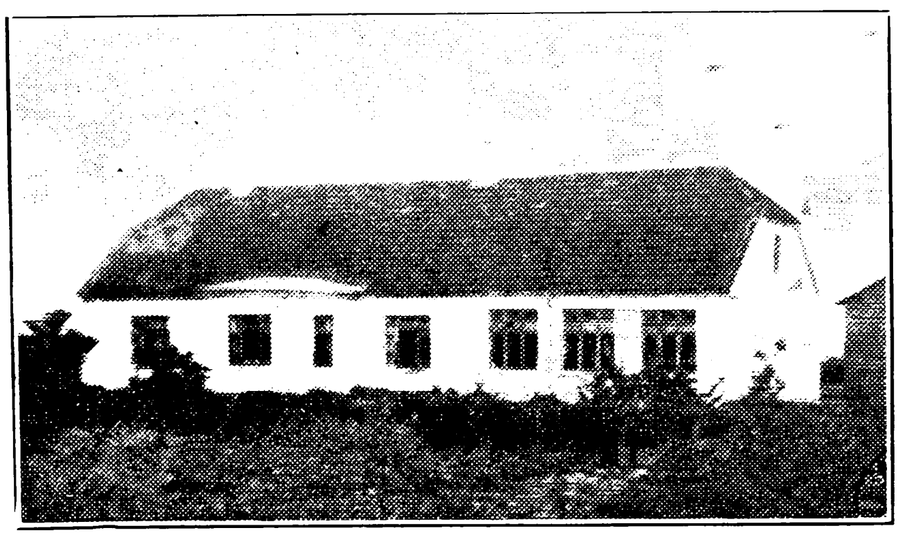

GJELLERUP SKOLE,
OPRETTET 1864, OMBYGGET 1915.

Sneum, Nicolaj Frederik Severin Sørensen, Enelærer; f. 23. Nov. 1888 i Sneum Skole; Søn af Lærer Mads Kristian Sørensen og Hustru Juliane Marie, f. Sørensen; gift 13. Maj 1913 m. Marie, f. Pedersen, f. 26. Juni 1888 i Hunderup. Jelling Sem. 1911; Vinterlærereks.; forsk. Kursus; 1. Okt. 1911 kst. Lærer Gjellerup Skole; 1. Marts 1913 Enelærer Redsted Skole, Mors; 1. Marts 1921 Enelærer Gjellerup Skole; Tilsynsværge for Thisted Amts Plejehjemsforening 1913—21 og i samme Tidsrum kommunal Tilsynsmand; Form. for Værgeraadet siden 1922; Medl. af Menighedsraadet siden 1922, f. Tiden Næstform.; Medl. af Varde Kirkebestyrelse 1926; Medstifter af Sydvestjyllands Bogsamlinger; Kasserer for Ribe Amts Skolebiblioteksforening siden 1925; Medl. af Bestyrelsen for Dansk Aftenskoleforening siden dennes Oprettelse; Formand for Ribe Amts Aftenskoleforening fra 1933; Formand for Børneudvalget i Varde Landsogns Kommune fra 1933.



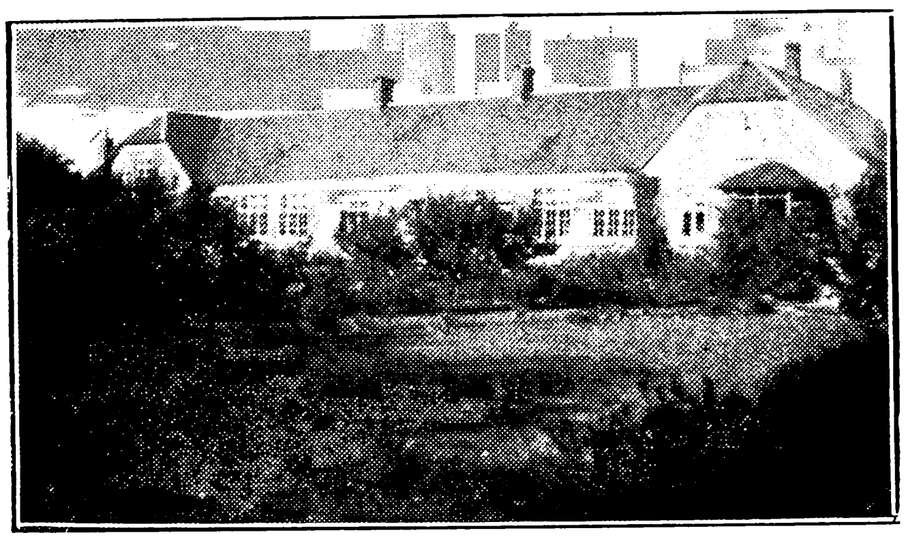

MEJLS SKOLE, OPFØRT 1908.

Arevad Nielsen, Niels, Førstelærer; f. 18. Jan. 1901 i Ejstrupholm; Søn af Grdj. Skjærlund N. og Hustru Mette Marie, f. Jensen; gift 16. Nov. 1928 m. Marie, f. Guldborg, f. 26. Juli 1905 i Nørup Sogn, Vejle Amt. Jelling Sem. 1927; Sløjdlærerkursus; 1. Sept. 1927 Vikar Aale Skole; 1. Aug. 1928 Viborg Borgerskole; 1. Nov. 1928 Andenlærer Hvejsel Skole; 1. Jan. 1931 Førstelærer Mejls Skole.



Jessen, Henriette Jensine, f. Knudsen, Frue, Vinterlærerinde; f. 9. Marts 1900 i Lærkeholt,

Ansager Sogn; Datter af Landmand Knud K. og Hustru Marie Kirstine, f. Jensen; gift 28. Maj 1933 m. Verner J., f. 26. Sept. 1901 i Orten, Varde. Vejle Forskolesem. 1929; Aarsk. i Gymnastik 1922—23; 1. Nov. 1929 Vinterlærerinde Tinghøj Skole; 1. Maj 1930 Mejls Skole.

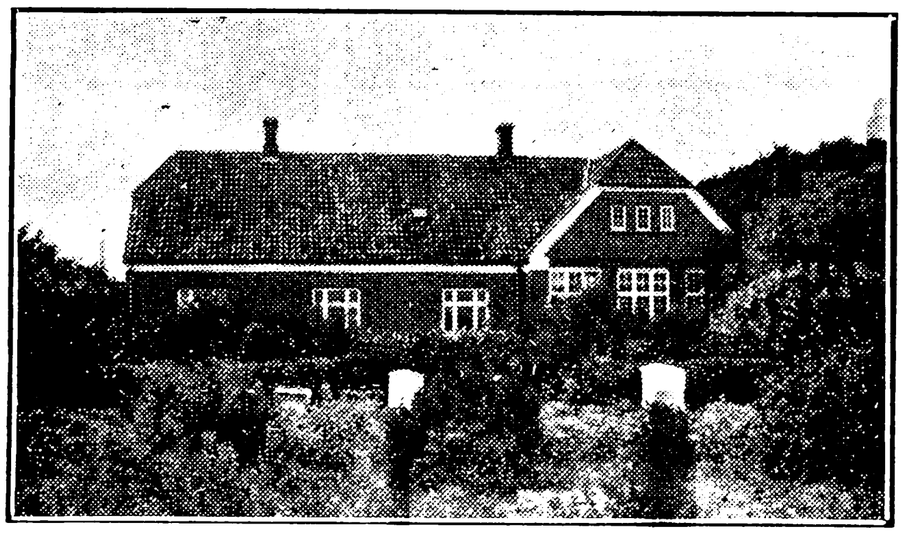

ORTEN SKOLE, OPFØRT 1922.



Raun Pedersen, Niels, Enelærer; f. 24. April 1895 i Oksby; Søn af Klitplantør Niels Raun P. og Hustru Marie, f. Hansen; gift 22. Juli 1922 m. Else Gertrud Elisabeth, f. Møller Thagesen, f. 16. Juli 1900 i Kbhvn. Præliminæreks.; Haslev Sem. 1917; forsk. Kursus; 1. Dec. 1918 Biskolelærer Orten Skole; 1. Nov. 1920 kst. Enelærer smstds.; 1. Dec. 1920 fast ansat smstds.; Form. for Varde Landsogns Sygekasse siden 1922; Medl. af Bestyrelsen og Kasserer for Sygeplejeforeningen siden 1922.

VEERST-BÆKKE KOMMUNE.

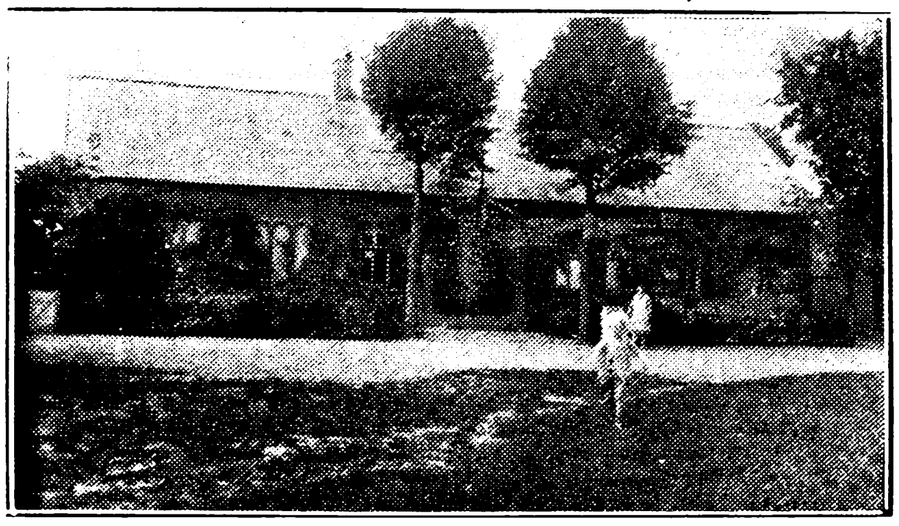

ASBO SKOLE, OPFØRT 1901.

Amtoft, Elias, Enelærer; f. 25. Febr. 1898 i Vesløs; Søn af Husmand Jens Amtoft Sørensen



og Hustru Dusine, f. Eriksen; gift 21. Dec. 1924 m. Dagmar, f. Viskum, f. 7. Jan. 1902 i Over Viskum. Ranum Sem. 1919; flere Kursus; 1. Jan. 1921 Andenlærer Bredsten; 1. Juli 1924 Enelærer Asbo Skole.

BÆKKE SKOLE.

Dige, Jens Christian Jensen, Førstelærer; f. 22. Juli 1875 i Ørslev Kloster; Søn af Landmand Christen Mose D. og Hustru Mathilde, f. Nielsdatter; gift 22. Sept. 1904 m. Maja, f. Gundesen, f. 25. Nov. 1882 i Ulbjerg. Jelling Sem. 1900; flere Kursus; Studierejser i Udlandet; Stipendierejse til Schweiz; 1902 Enelærer Møldrup; 1906 Førstelærer Bække Skole; Medl. af Sogneraadet i 20 Aar; Næstform. for Troldhedebanen; Form. for Lærerkreds 114 A; Medarb. v. »Husmandshjemmet« og »Kolding Venstreblad«.

....., Andenlærer (Vakance).



Mikkelsen, Kristiane Jørgine, Frk., Lærerinde; f. 31. Jan. 1881 i Filskov Sogn; Datter af Gaardmand M. H. M. og Hustru K. Marie, f. Smidt. Odense Sem. 1907; Nov. 1907 Vikar Gredsted, Gredstedbro; April 1908 Gørding Byskole; Sept. 1908 Lærerinde Bække Skole.

KRAGELUND SKOLE, OPFØRT 1901.

Kvist, John Karl, Enelærer, Løjtnant; f. 19. Juli 1891 i Lejrskov Sogn; Søn af Grdj. Hans K. og Hustru Anne Kirstine, f. Kvist; gift 13. Maj 1921 m. Christ, f. Hellberg, f. 2. Febr. 1897 i Kbhvn. Gedved Sem. 1915; Feriekursus; 1915 Vinterlærer Kvong Sogn; 1. Maj 1916 Vikar Vraa og Knudsbølle; 1. Nov. 1916—17 Kousted



Skole; 1. Maj 1919 fast ansat L. G. D.; 1. Okt. 1920 Enelærer Kragelund Skole.



THORSTED SKOLE, OPFØRT 1901.



Sørensen, Jens, Enelærer; f. 25. Juli 1897 i Raarup, Vejle Amt; Søn af Grdj. Søren S. og Hustru Karoline Petræa, f. Pedersen; gift 4. Juni 1933 m. Katrine, f. Bjerring, f. 9. Sept. 1906 i Thorsted. Jelling Sem. 1925; 1928 Andenlærer Gunslev Skole, Falster; 1930 Enelærer Thorsted Skole.

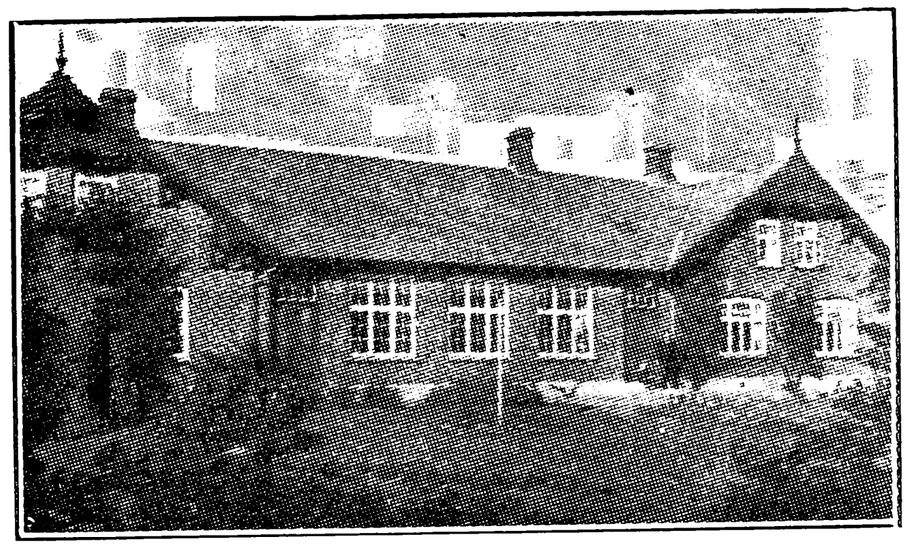

VEERST SKOLE, OPFØRT 1908.

Hansen, Hans Antoni, Førstelærer; f. 1. Juli 1887 i Aal; Søn af Grdj. Hans Therkelsen H. og Hustru Kirstine Marie, f. Hansen; gift m. Irene Marie, f. Nielsen, f. 16. Juni 1886 i Aal. Præliminæreks.; Jelling Sem. 1909; 1. Aug. 1909 Hjælpelærer Koldkær; 1. Aug. 1910 Lærer Raasted; 1. Aug. 1912 Bækkeskov; 1. Marts 1921 Førstelærer Veerst Skole.



Jensen, Ingrid, Frk., Lærerinde; f. 26. Febr. 1880 paa Kalø, Lolland; Datter af Lærer Niels Peter J. og Hustru Vilhelmine Margrethe, f. Hansen. Varde Forskolesem. 1903; Aarsk.; Feriekursus; 1904 Forskolelærerinde Rold Skole; 1908 Lærerinde Veerst Skole.

KRAGELUND PRIVATE FORSKOLE.

Bagger, Agnete, Frk., Lærerinde; f. 10. Sept. 1908 i Aas, Skanderborg Amt; Datter af Lærer S. K. B. og Hustru Astrid, f. Rasmussen. Gedved Sem. 1930; 1930 Vinterlærerinde Plougstrup; 1931—32 Vikariater; 1. April 1932 Lærerinde Kragelund private Forskole.

VEJEN KOMMUNE.

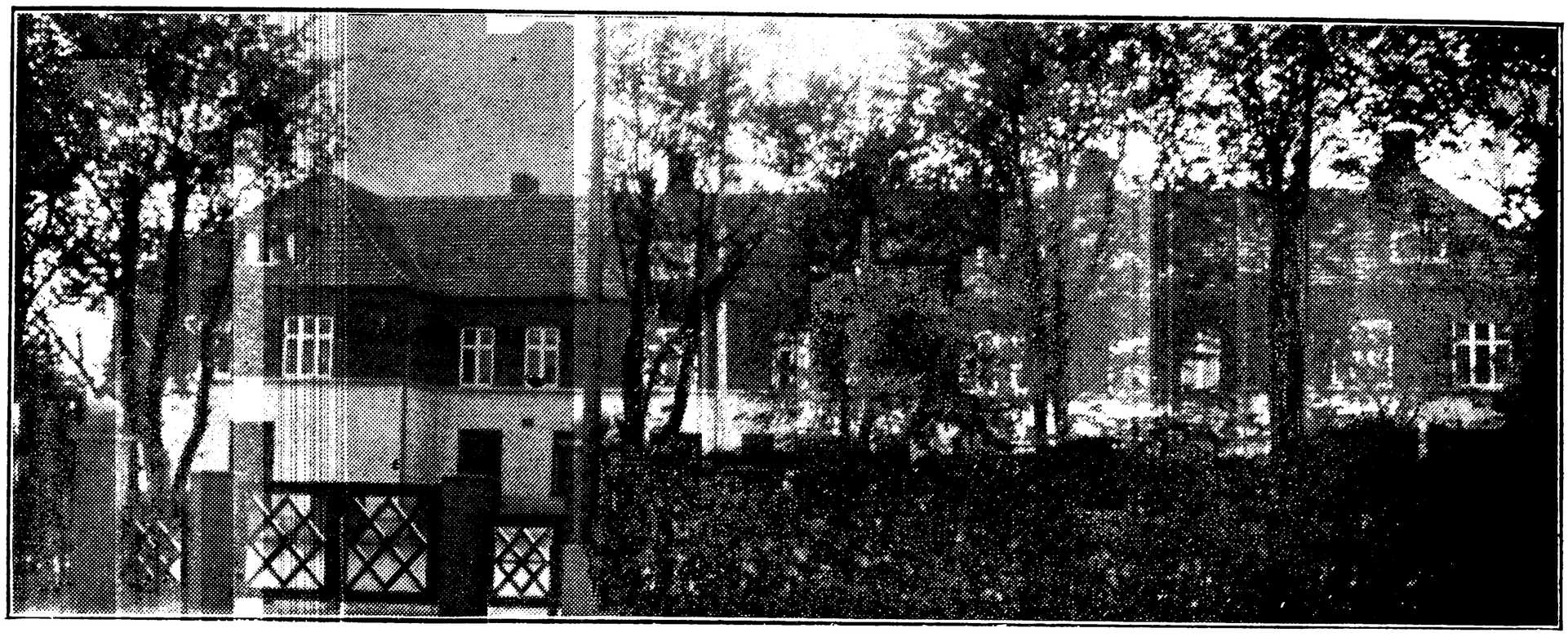

BAKKELY SKOLE, OPFØRT 1891, OMBYGGET 1908.



Rudkjøbing, R. P. Th., Overlærer; f. 27. Juli 1892 i Ebeltoft; Søn af Bødkermester H. H. R. og Hustru Anne Marie, f. Nielsen; gift 24. Dec. 1917 m. Gertrud, f. Bager, f. 22. Sept. 1898 i Marstal. Jonstrup Sem. 1913; 1. Aug. 1913 Lærer Nørre Alslev Realskole; 1. Aug. 1916 Asaa Mellemskole; 1. Sept. 1917 Tørring Kommuneskole; 1. Nov. 1931 Overlærer Vejen komm. Skolev.; Bakkely Skole.

Knudsen, Laue Eeg, Kommunelærer; f. 23. Marts 1898 i Vork; Søn af Enelærer Anders K. og Hustru Eline, f. Petersen Eeg; gift 19. Maj 1929 m. Marie Katrine, f. Graff, f. 8. Jan. 1902 i Holsted. Jelling Sem. 1923; Kursus i Sløjd og Tegning; 1923 Lærer Nordborg Slots Efterskole; 1924 Vikar V. Sottrup; 1924 Vinterlærer Holsted; 1. Sept. 1925 Lærer Bakkely Skole, Vejen; Lærer v. Vejen tekniske Skole.

Lauridsen, Kirsten Helene, Frk., Kommunelærerinde; f. 14. Febr. 1868 i Oxenvadgaard, Vejen; Datter af Musiker H. P. L. og Hustru Katrine Marie, f. Eriksen. Privatuddannet; forsk. Kursus; Privatlærerinde; 1891 Lærerinde Bakkely Skole, Vejen; Medl. af Værgeraadet; Medl. af Bestyrelsen for Venstreforeningen; Medl. af Bestyrelsen for Dansk Kvindesamfund. (Afsked 31. Dec. 1933.)

Madsen, Grete, Frk., Kommunelærerinde; f. 8. Marts 1898 i Give; Datter af Snedkermester



M. M. og Hustru Elise, f. Müller. Silkeborg Sem. 1919; Tillægseks. i Engelsk; Feriekursus i Gymnastik, Idræt og Svømning; 1919 Lærerinde Skibby Realskole; 1920 Langaa Realskole; 1. Jan. 1923 Bakkely Skole, Vejen.



Olesen, Carl Martinus, Kommunelærer; f. 23. Okt. 1899 i Egvad; Søn af Husmand Peter O. og Hustru Betty, f. Maanson; gift 12. Maj 1933 m. Anna Karoline, f. Mortensen, f. 4. April 1897 i Hjerting. Præliminæreks.; Tønder Sem. 1930; Sløjdlærerkursus; 1. Nov. 1921—1. Aug. 1927 Biskolelærer Vittarp Skole; 27. Sept. 1930 Vikar Bakkely Skole, Vejen; 1. Marts 1933 fast ansat smstds.

Stærmose, Ingeborg Lykke, Frk., Lærerinde; f. 13. Juni 1911 i Nyborg; Datter af Kommunelærer og Kordegn Chr. S. og Hustru Caroline





Mathilde, f. Nielsen. Th. Langs Sem. 1932; Samaritereks.; Kursus i Stemmelægning og Artikulation; 25. Okt. 1932 Vikar Svendborg v. Skole; 1. April 1933 Timelærerinde Bakkely Skole, Vejen.

Sørensen, Alfred Ludvig, Kommunelærer; f. 4. Aug. 1892 i Vejle; Søn af Smed Peter Jørgen S. og Hustru Else Marie, f. Andersen; gift 28. Maj 1920 m. Dagmar, f. Sindberg, f. 4. Aug. 1896 i Ølgod. Jelling Sem. 1913; Privatuddannelse i Sang og Musik; 1913 Realskolelærer v. Aarhus priv. Realskole; 1. Nov. 1914 Ølgod Hovedskole; 1. Nov. 1919 Bakkely Skole, Vejen; Organist v. Vejen Kirke.

Pontoppidan, Eleonora, Frk., Forskolelærerinde; f. 5. Jan. 1896 i Ølgod; Datter af Landmand Markus P. og Hustru Bodil, f. Andersen. Vejle Forskolesem. 1917; Aarsk.; forsk. Feriekursus; 1. Nov. 1917 Forskolelærerinde Hee Skole; 1921 Bakkely Skole, Vejen.

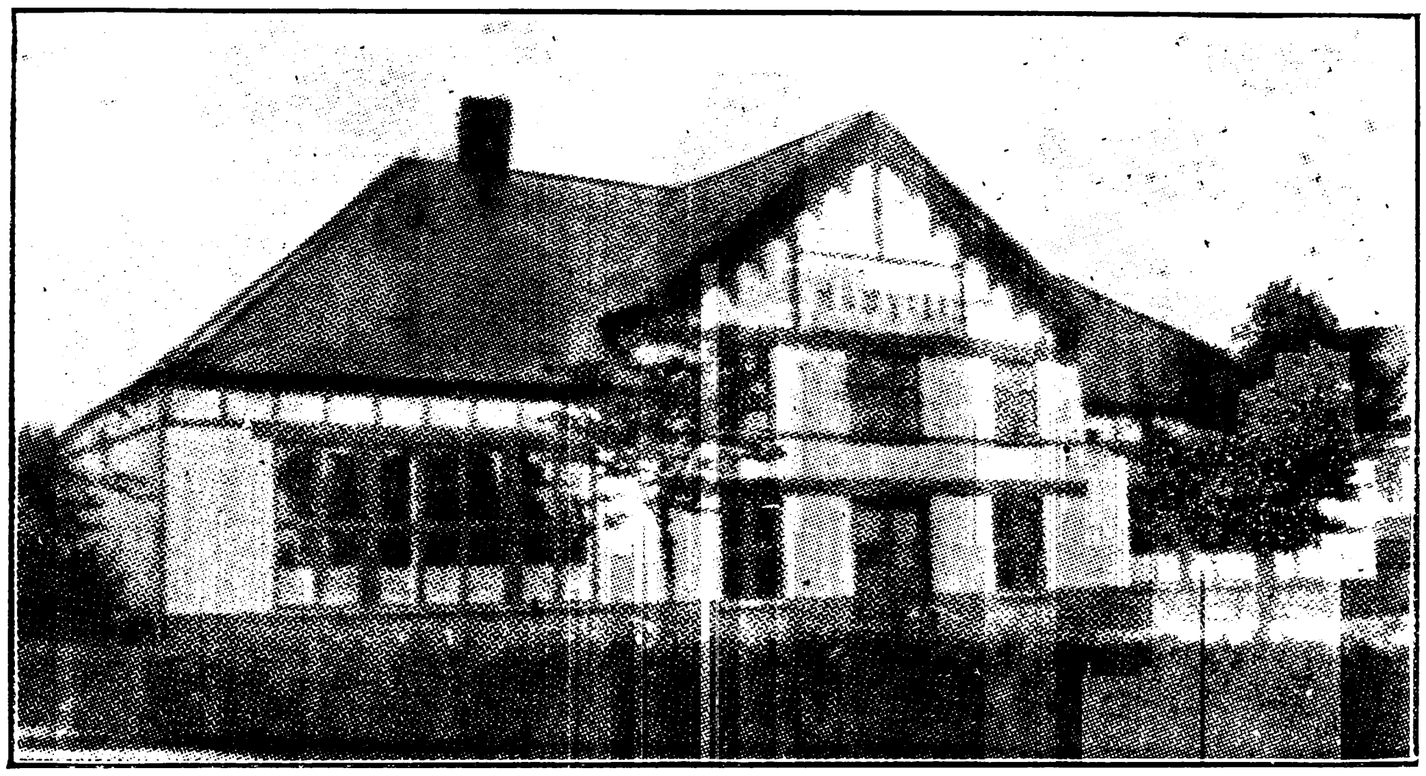

VEJEN BYSKOLE.

Mortensen, Marius, Overlærer; f. 28. Sept. 1878 i Ø. Nykirke Sogn; Søn af Grdj. Jørgen M. og Hustru Kristine, f. Ibsen; gift 16. Aug. 1908 m. Karen, f. Christiansen, f. 17. Dec. 1879 i Dejbjerg Sogn. Gedved Sem. 1905; Tillægseks. i Tysk; flere Kursus; 1. Juli 1906 Enelærer Vejvad; 1. Dec. 1907 Binderup St.; 1. Maj 1911 Lærer Vejen Byskole; 1. Jan. 1919 Viceinspektør og 1. April 1934 Overlærer smstds.; Forstander for Vejen Handelsskole 1. Sept. 1930.



Hustru Eline, f. Eeg; gift 29. Dec. 1918 m. Astrid Knudsen f. Oxenvad, f. 5. Juni 1898 i Vejen. Jelling Sem. 1909; Sløjdkursus (Askov); 2 Aarsk. i Dansk og Pædagogik; Bibliotekskursus; uddannet i Tysk; 1909 Lærer Holsted priv. Børne- og Efterskole; 1. Maj 1911 Vejen Byskole; Medl. af Kredsbestyrelsen for Lærerkreds 114 B; Næstform. for Værgeraadet; Form. for Ungdomsforeningen; Leder af Vejen private Aftenskole.



Andersen, Marie Julie, Frk., Kommunelærerinde; f. 8. Sept. 1898 i Gadbjerg; Datter af Brugsforeningsbestyrer Martin A. og Hustru Sine, f. Buch. Silkeborg Sem. 1919; Aarsk. i Dansk, Tysk og Svensk; forsk. Feriekursus; 1919—21 Vikariater; 1921 Timelærerinde Vejen Byskole; 1. Jan. 1923 fast ansat smstds.

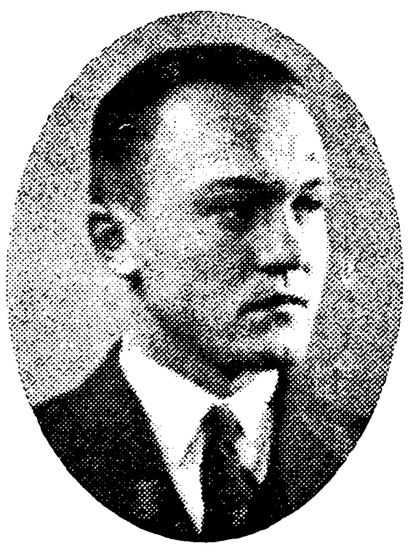

Johnsen, Aage Gravenhorst, Kommunelærer; f. 15. Nov. 1884 i Hvorslev; Søn af Lærer Christian J. og Hustru Catrine, f. Gravenhorst; gift m. Marie Nissen, f. Jøker, f. 13. Dec. 1884 i Dollerup Skole, Lunderskov. Jelling Sem. 1906; Feriekursus; 1906 Vikar Fredericia; 1. Okt. 1907 Andenlærer Hvidbjerg Skole; 1909 Førstelærer Knaplund pr. Tarm; 1913 Andenlærer Vildbjerg; 1914 Lærer Vejen Byskole; Lærer v. Vejen Handelsskole.

Knudsen, Andreas Eli, Kommunelærer; f. 14. Febr. 1888 i Vork; Søn af Lærer Anders K. og

Kristensen, Roar, Kommunelærer; f. 4. Aug. 1907 i Bække; Søn af Landmand Valdemar K. og Hustru Kirstine, f. Petersen. Præliminæreks. 1926; Haderslev Sem. 1930; 1930—31 Vikar Kragelund Skole pr. Bække; Nørre Nebel Skole; Bække Skole; 15. Okt. 1931 Vinterlærer Nørre Nebel Skole; 3. Maj 1932 Lærer Vejen Byskole.

Nielsen, Marie, Frk., Lærerinde; Timelærerinde Vejen Byskole.



Steffensen, Svend Trøst, Kommunelærer; f. 4. Maj 1894 i Jelling; Søn af Grdj. Johs. S. og Hustru Johanne, f. Steffensen; gift 15. Dec. 1923 m. Dorthea, f. Carlsen, f. 24. Maj 1892 i Holsted. Ribe Sem. 1916; 1916 Vinterlærer Lindknud; 1. Nov. 1919 Lærer Vejen Byskole. Kirkesanger v. Vejen Kirke.



Friis Christoffersen, Maren Eiler, f. Lundgaard, Frue, Forskolelærerinde; f. 10. Nov. 1871 i Bække; Datter af Lærer Laurids L. og Hustru Mariane, f. Eiler; gift 25. April 1899 m. Jakob Friis C. (d. 6. Jan. 1902 i Chicago). Vejle Forskolesem. 1904; Gymnastikkursus paa Askov; 1890—96 Privatlærerinde Tressebølle pr. Tranekær; 1. Nov. 1904 Forskolelærerinde Vejen Byskole; Form. for Menighedssygeplejen 1923—29.

SKODBORGHUS SKOLE, OPFØRT 1908.

Nissen, Hans Kristian, Førstelærer; f. 19. April 1868 i Hvilested Kro, Harthe Sogn v. Kolding; Søn af Kroejer Nis N. og Hustru Else Kathrine f. Hansen Clausen; gift 3. Dec. 1902 m. Anna, f. Thomsen, f. 3. Dec. 1872 i Skodborghus, Vejen Sogn. Gedved Sem. 1891; 1. Nov. 1884 Pogelærer Dollerup Skole, Skanderup Sogn pr. Lunderskov; 1. Sept. 1885 Gjelballe Skole, Skanderup Sogn pr. Lunderskov; 1891—92 Vinterlærer Vestkjær Skole, Ølgod Sogn; 1. Marts 1892 Førstelærer Skodborghus Skole, Vejen Sogn; Medlem af Vejen-Læborg Sogneraad 1907—1909.

Rasmussen, Kirstine Marie, Frk., Vinterlærerinde; f. 15. Juli 1904 i Sejstrup; Datter af Smedemester R. J. R. og Hustru Marie Barbara, f. Hansen. Uddannelse fra Hoven Kvindeskole; Delingsfører fra Ryslinge Højskole; 1. Nov. 1926 Vinterlærerinde Skodborghus Skole.



VEJEN VESTERMARK FORSKOLE.



Ravn, Helga, Frk., Forskolelærerinde; f. 16. Okt. 1904 i Jelling; Datter af Grdj. Niels R. og Hustru Marie, f. Jensen. Odense Forskolesem. 1928; Feriekursus i Skrivning, Dansk og Gymnastik; 1. Maj 1930 Forskolelærerinde Vejen Vestermark Forskole.

VEJRUP KOMMUNE.



VEJRUP VESTRE SKOLE, OPFØRT 1902.

Nielsen Leonard, Førstelærer; f. 27. Febr. 1906 i Vesterø, Læsø; Søn af Fyrassistent Otto Chr. N. og Hustru Kristiane, f. Larsen; gift 11. Juni 1930 m. Martha, f. Nielsen, f. 9. Juli 1904 i Gjandrup, Aalum Sogn. Tønder Sem. 1927; 1.



Juni 1930 Andenlærer Manø; 1. Aug. 1931 Førstelærer Vejrup vestre Skole.



VEJRUP VESTRE SKOLE.



Iversen, Kirstine Sofie, Frk., Forskolelærerinde; f. 9. Okt. 1888 i Jebjerg; Datter af Møller Peter I. (død) og Hustru Rasmine, f. Sørensen (død). Forsk. Kursus; 1. Marts 1921 Forskolelærerinde Vejrup vestre Skole.

VEJRUP ØSTRE SKOLE.

Jensen, Laust, Førstelærer; f. 6. Aug. 1878 i Hvidbjerg Sogn; Søn af Grdj. Mads J. (død 1895) og Hustru Mariane, f. Poulsen; gift 2. Nov. 1906 m. Anna Laura, f. Lund, f. 19. Juli 1886 i Hjortlund. N. Nissum Sem. 1901; forsk. Kursus; 1. Febr. 1902 Enelærer Hjortlund ø. Skole; 1. Okt. 1906 Førstelærer Vejrup østre Skole; Organist v. Vejrup Kirke; Medl. af Menighedsraadet; Kirkeværge for Vejrup Kirke.

Jensen, I., Frue, Forskolelærerinde; f. 3. Juli 1902. Th. Langs Forskolesem. 1922; Forskolelærerinde Vejrup østre Skole.

Nielsen, K., Vinterlærer. Vejrup østre Skole.

VESTER NYKIRKE KOMMUNE

OMME SKOLE, OPFØRT 1905.

Nørgaard, M. G., Førstelærer; f. 17. Sept. 1891. Vordingborg Sem. 1914; Tillægspr. i Engelsk; Førstelærer Omme Skole; Organist.

Olander, Birgittha Madsen, Frk., Pogelærerinde; f. 25. April 1899 i Strellev Sogn; Datter af Landmand Mathias Madsen O. og Hustru Ane Marie, f. Sørensen. N. Nissum Sem. 1923; forsk. Kursus; Haslev udvidede Kursus; 1. Maj 1923 Vinterlærerinde Omme Skole; 1. Nov. 1931 Pogelærerinde smstds.

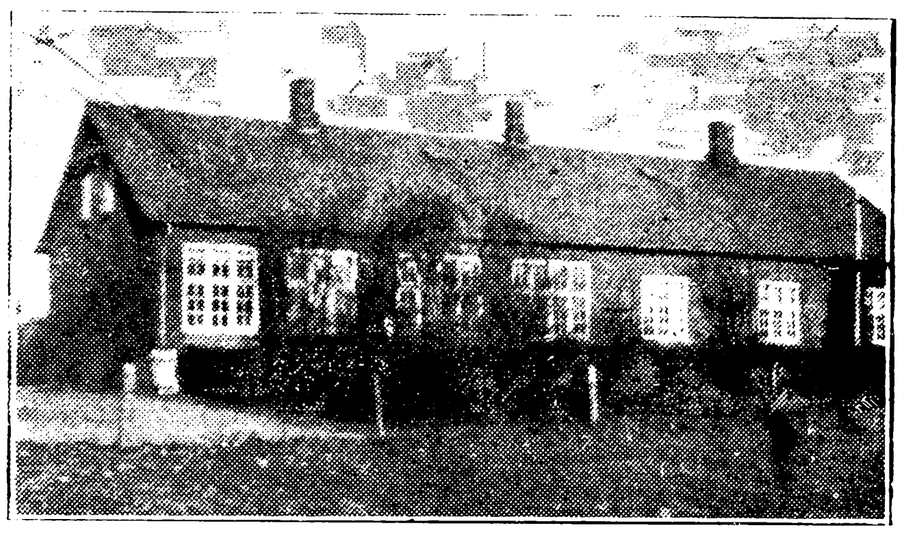

VONG SKOLE, OPFØRT 1905.



Strandbæk, J. P., Førstelærer; f. 30. Okt. 1894 i Lønborg Sogn; Søn af Købmand J. C. Jepsen og Hustru Erika Jensine, f. Eriksen; gift 10. Juli 1920 m. Else Marie, f. Hindberg, f. 28. Jan. 1882 i Viborg. Vinterlærereks. fra Staby 1913; Jelling Sem. 1917; 1. Marts 1920 Andenlærer Brædstrup Kommuneskole; 1. Juni 1925 Førstelærer Vong Skole. Litt. Arb.: Børnelitteratur.



Hansen, Margrethe, Frk., Pogelærerinde; f. 2. Jan. 1904 i Sneum; Datter af Landmand Niels

Kristian H. og Hustru Jensine Kirstine, f. Sørensen. Ribe Sem. 1930; 15. Okt. 1930 Vinterlærerinde Vong Skole; 15. Okt. 1931 Pogelærerinde smstds.

VESTER STARUP KOMMUNE.

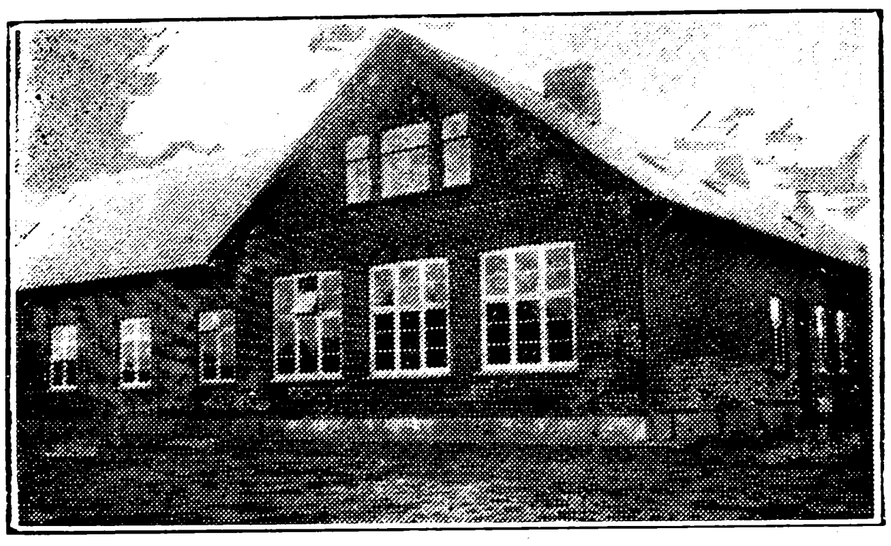

HESSELHO SKOLE, OPFØRT 1908 OG 1931.

Heebøll, J. K. J., Førstelærer; f. 16. Aug. 1879. Førstelærer Hesselho Skole.

Kristensen, Marie, Frk., Vinterlærerinde; f. 25. Febr. 1906. Student; Th. Langs Sem. 1930; Vinterlærerinde Hesselho Skole.

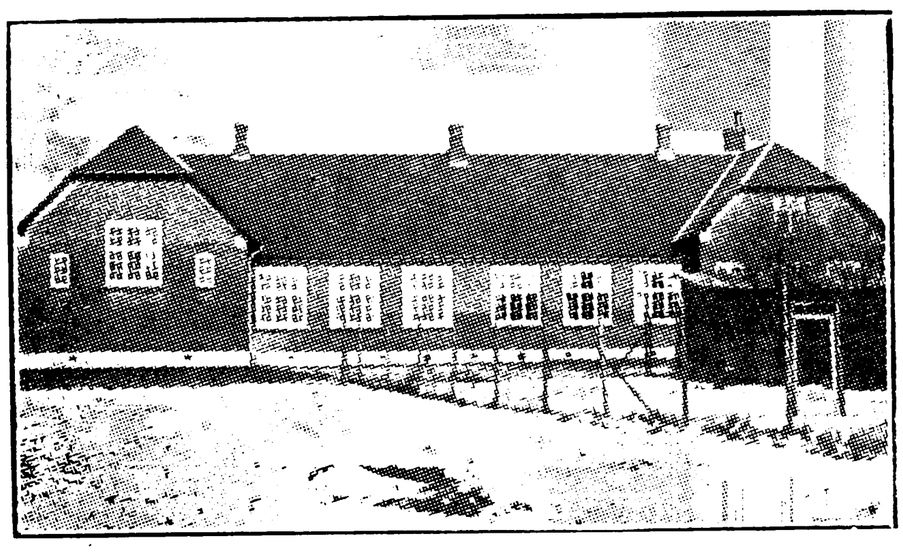

STARUP SKOLE, OPFØRT 1916.

Nielsen, Niels Harald, Førstelærer; f. 3. Okt. 1902; Søn af Skomager Anker N. og Hustru Mette Marie, f. Christiansen; gift 24. Juli 1930 m. Sofie, f. Fuglsang, f. 11. Juni 1899 i Ingerslev. Jelling Sem. 1924; 1. Nov. 1924 Vinterlærer i Stadil, tillige Biskolelærer i Stadilø og Alrum; 15. Okt. 1926 Vinterlærer Tim Stationsskole; 1. Marts 1927 Andenlærer Mandø pr. Ribe; 1. Juni 1929 Førstelærer Starup Skole; Kirkesanger.

Nielsen, Johanne, Frk., Forskolelærerinde; f. 7. Febr. 1899. Vejle Forskolesem. 1926; Forskolelærerinde Starup Skole.

Bertelsen, A., Vinterlærer; f. 23. April 1907. Tønder Sem. 1931; Vinterlærer Starup Skole.

VESTER VEDSTED KOMMUNE.



EGEBÆK SKOLE.



Nielsen, Niels Andersen, Førstelærer; f. 20. Febr. 1887 paa Mandø; Søn af Gaardbruger R. H. N. og Hustru Ane Kathrine, f. Jørgensen; gift 16. Okt. 1921 m. Anna Augusta, f. Andersen, f. 27. Dec. 1896 i Vedsted. Gedved Sem. 1913; Kursus i Sløjd; 1914—16 Vikar Nordby paa Fanø, Boldesager Skole, Jerne Skole, Mandø, Vester Thorup; 1. Juni 1916 Andenlærer Stenum Skole; 1. Dec. 1920 Førstelærer Egebæk Skole; Medl. af Værgeraadet.



Lund, Kirstine Elise, Frk., Forskolelærerinde; f. 10. Sept. 1897 i Ribe; Datter af Købmand Peter Sylvester L. (død) og Hustru Elise Antoinette, f. Kjerrumgaard. Ribe Sem. 1926; Handelsskole, Stenografi, Maskinskrivning; 1926—30 Vinterlærerinde og Vikar Egebæk Skole; 1. Juli 1930 Forskolelærerinde smstds.

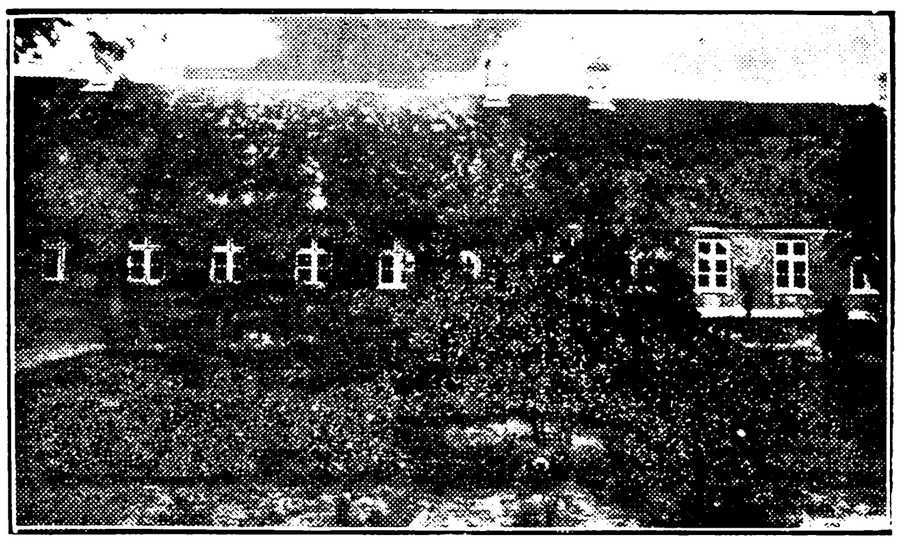

VESTER VEDSTED SKOLE, OPFØRT 1872.



Ernebjerg, S. P., Førstelærer; f. 26. Febr. 1881 i Lejrskov; Søn af Grdj. Mathias Petersen og Hustru Kirsten, f. Sørensen; gift 8. Maj 1907 m. Elna Kathrine, f. Knudsen, f. 19. Dec. 1884 i Kolding. Jelling Sem. 1902; 1. Sept. 1902 Hjælpelærer Klattrup Skole; 1. Okt. 1903 Andenlærer Sindal Stations Skole; 1. Jan. 1907 Førstelærer Vester Vedsted Skole; Form. for Venstres Vælgerforening for Vester Vedsted; Næstform. for Kredsorganisationen i Ribe Kredsen; Medl. af Bestyrelsen for Bladet »Vestkysten« siden Stiftelsen 1917; Medl. af Vester Vedsted Sogneraad siden 1913; Sogneraadsformand siden 1918; Form. for Sogneraadsforeningen for Ribe Amt; Medl. af Bestyrelsen for de samvirkende Sogneraadsforeninger; Revisor i Landbosparekassen i Ribe siden 1929.



Hansen, Elly Kjær, Frk., Forskolelærerinde; f. 20. Juli 1907 i Hvam St.; Datter af Grdj. Niels Peter H. og Hustru Esther, f. Kjær. Vejle Forskolesem. 1928; Kursus i Gymnastik paa Snoghøj; 1. Maj 1928 Lærerinde Seldrup Skole pr. Beder; et Aar Vikar Beder Kommune; 1929 Vinterlærerinde Næsbjerg; 1. Maj 1930 Forskolelærerinde Vester Vedsted Skole.

VILSLEV KOMMUNE.

JEDSTED SKOLE.



Havemose, Thorvald, Førstelærer; f. 27. Dec. 1892 i Mullerup v. Slagelse; Søn af Grdj. Anders Peter H. (død 1921) og Hustru Kirstine, f. Schjultz; gift 26. April 1919 m. Justine, f. Bjerge, f. 14. Febr. 1892 i Husby v. Ulfborg. Vordingborg Sem. 1917; forsk. korte Kursus; 1. Juli 1917 Lærer ved Flakkebjerg Institut; 1. Jan. 1920 Forstander for Ungdomsskolen smstds.; 1. Okt. 1923 Andenlærer Veddum Hovedskole; 1. Okt. 1929 Førstelærer Jedsted Skole; Form. for Ungdomsforeningen; Medl. af Bestyrelsen for Brugsforeningen.

Jepsen, P., Frk., Vinterlærerinde. Jedsted Skole.

VILSLEV SKOLE, OPFØRT 1847.

Stensig, M. C. M., Førstelærer; f. 30. Aug. 1870. Jelling Sem. 1890; Førstelærer Vilslev Skole.

Christensen, Karen, Frk., Vinterlærerinde; f. 3. Nov. 1908. Vejle Forskolesem. 1931; Vinterlærerinde Vilslev Skole.

Thomsen, Gudrun, Frk., Vinterlærerinde; f. 28. Juli 1895. Hoven Kvindehøjskole 1922; Vinterlærerinde Vilslev Skole.

VORBASSE KOMMUNE.

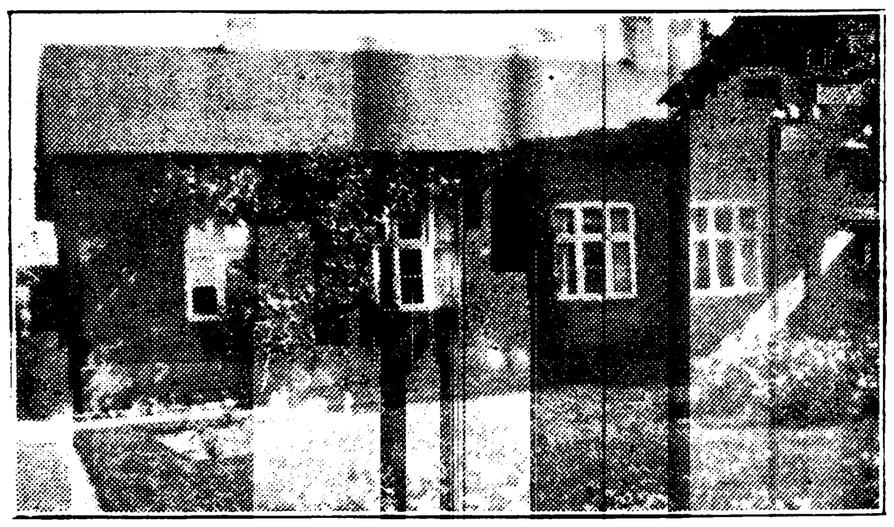

FITTING SKOLE,
OPFØRT 1892, UDVIDET 1931.

Horslund-Olsen, H. K. S., Enelærer; f. 11. Juli 1897. N. Nissum Sem. 1919; Tillægseks. i

Engelsk 1929; 1. Marts 1921 Andenlærer Agtrupskov Skole; 1. Sept. 1922 Enelærer Morsbøl Skole; 1. Dec. 1929 Fitting Skole.

NEBEL SKOLE, OPFØRT 1901.

Larsen, Niels Laurits, Enelærer; f. 12. Dec. 1894 i Trunderup; Søn af Købmand Mads L. og Hustru Else Marie, f. Rasmussen; gift 28. Aug. 1923 m. Ingeborg, f. Aagaard-Jensen, f. 14. Febr. 1898 i Næstved. Haslev Sem. 1922; Aarsk. 1931—32; Vikar Nebel Skole; 1. Aug. 1923 fast ansat smstds.

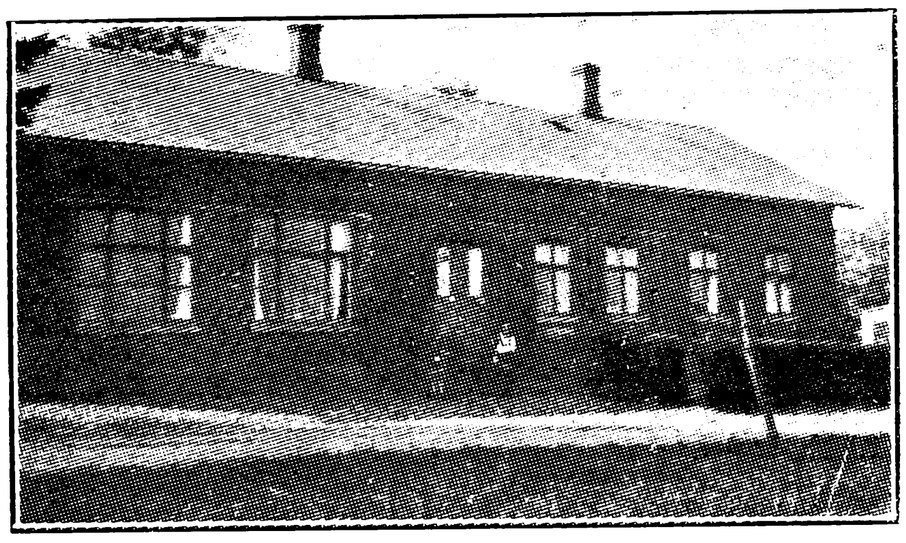

SKJOLDBJERG SKOLE.

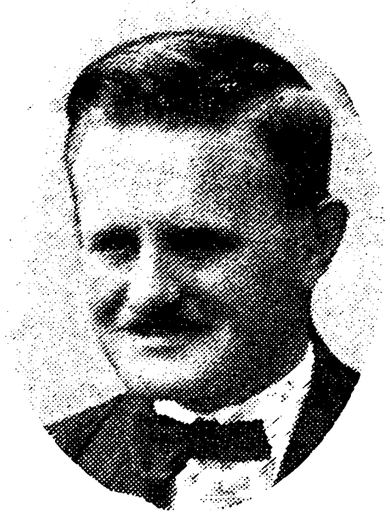

Nielsen, N. P. Ejner, Enelærer; f. 15. April 1888 i Skarrild Sogn; Søn af Lærer Niels N. og Hustru Regine Kirstine, f. Jensen; gift 8. Marts 1914 m. Sabine Kirstine, f. Poulsen, f. 10. Dec. 1890 i Humlum. N. Nissum Sem. 1913; 15. Marts 1914 kst. Lærer Skjoldbjerg Skole; 1. Aug. 1915 fast ansat smstds.; Form. for Menighedsraadet i Skjoldbjerg 1921—29.

VORBASSE SKOLE, OPFØRT 1904.

Lund, Christian, Førstelærer; f. 16. Marts 1891 i Vamdrup; Søn af Banearbejder Christen L. og Hustru Kathrine, f. Christensen; gift 3. Jan. 1915 m. Ella, f. Hansen, f. 23. April 1890 i Skuldelev. Haslev Sem. 1912; 20. Aug. 1912 Lærer Vester Vamdrup Skole; 1. Okt. 1920 Simmersted Skole; 1. Jan. 1930 Førstelærer Vorbasse Skole.

Nielsen, Petrine, f. Lauersen, Frue, Forskolelærerinde; f. 27. Febr. 1888 i Hjermind, Bjerringbro; Datter af Grdj. Martin L. og Hustru Dorthea, f. Petersen; gift 5. April 1920 m. Tømrermester Niels N., f. 10. Juli 1890 i Vorbasse. Th. Langs Forskolesem. 1907; 1. Juli 1909 Lærerinde Vorbasse Skole; 1. April 1911 Rødkjærsbro Skole; 1920 Forskolelærerinde Vorbasse Forskole; Medl. af Værgeraadet i Vorbasse 1925—1929 og fra 1. April 1933; Medl. af Bestyrelsen for Vorbasse Sognebibliotek.

ØLGOD KOMMUNE.

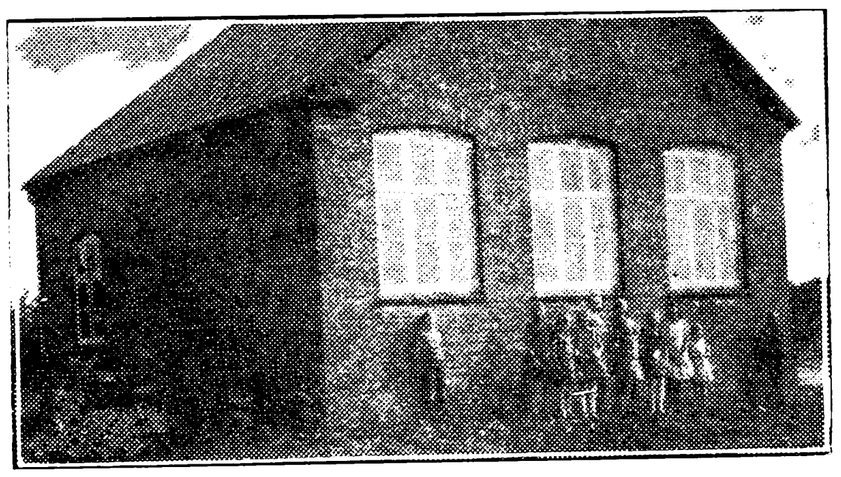

FORSOMHO SKOLE.

Madsen, Elna, Frk., Vinterlærerinde; f. 20. Dec. 1906 i Ølgod; Datter af Entreprenør Buchardt M. og Hustru Katrine, f. Iversen. Hoven Kvindehøjskole 1926; Kursus i Gymnastik Snoghøj 1928; 1926 Vinterlærerinde Forsomho Skole.

Petersen, Peter Lykke, Vinterlærer; f. 3. Nov. 1902 i Malle, Horne Sogn; Søn af Bogholder Jens P. og Hustru Else, f. Rasmussen. Gedved Sem. 1933; 1. Nov. 1933 Vinterlærer Forsomho Skole.

GRØNFELDT SKOLE, OPFØRT 1907.

Dejligbjerg, H., Førstelærer; f. 27. April 1893 i Als, Østj.; Søn af Bødker S. M. D. og Hustru Petrea, f. Knudsen; gift 20. Sept. 1921 m. Gerda, f. Sørensen, f. 29. April 1901 i Kvong. Gedved Sem. 1916; Statens Kursus i Dansk 1929—30—31; 1. Jan. 1917 Vikar Ramten Hede Skole; 1. Marts 1917 Dørslund v. Brande; 1917—18 Vinterlærer Gaasdal; 1918—19 og 1919—20 Kvong; 15. Maj 1920 Vikar Ørby paa Samsø; 1. Nov. 1920 Førstelærer Grønfeldt Skole.



Nielsen, Ane Margrethe, Vinterlærerinde; f. 19. Febr. 1898 i Bjalderup, Horne Sogn; Datter af Grdj. Marius N. og Hustru Sidsel, f. Jensen. Gedved Sem. 1926; Gymnastikkursus Snoghøj 1929;

Elev paa Statens Sommerkursus; 1926 Vinterlærerinde Grønfeldt Skole.

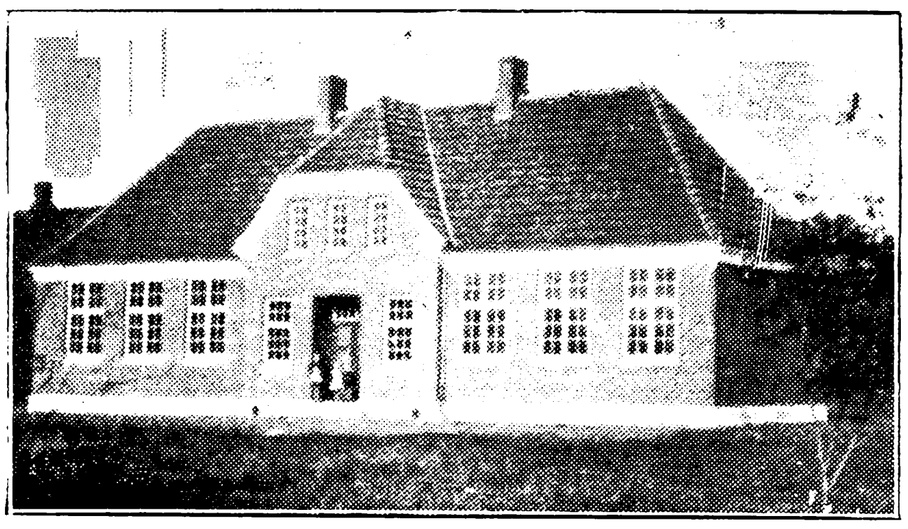

HEJBØL SKOLE, OPFØRT 1925.



Øllgaard, Holger, Førstelærer; f. 24. Juli 1888 i Strellev; Søn af Grdj. M. K. Ø. og Hustru Marie, f. Kristensen; gift 13. Okt. 1915 m. Dorthea, f. Jæger, f. 7. Juli 1890 i Vem. Gedved Sem. 1910; 1912 Andenlærer Hodde Skole; 1913 Førstelærer Hejbøl Skole.



Bjerg, Ellen, Frk., Vinterlærerinde; f. 10. April 1906 i Hovedgaard; Datter af Stationsforst. Anders Petersen B. og Hustru Charlotte N. M., f. Jørgensen. Frederiksborg Højskole 1926; Th. Langs Sem. 1932; 1. Nov. 1933 Vinterlærerinde Hejbøl Skole.

KRUSBJERG SKOLE, OPFØRT 1913.

Jensen, Jens Lauritsen, Førstelærer; f. 31. Marts 1889 i Hesselho pr. Tistrup; Søn af Grdj. Christian J. og Hustru Christine, f. Lorensen; gift 4. Okt. 1918 m. Gunde, f. Hansen, f. 17. Febr. 1895 i Chicago. Jelling Sem. 1915; 1917 Andenlærer Øse Skole; 1922 Førstelærer Krusbjerg Skole.

Jørgensen, Anna Elisa, Frk., Vinterlærerinde; f. 24. April 1909 i Sønder Bjerre, Sorø; Datter af Uddeler Anton J. og Hustru Marie, f. Hansen. Vejle Forskolesem. 1932; 1. Nov. 1932 Vinterlærerinde Krusbjerg Skole.

LINDBJERG SKOLE, OPFØRT 1891.

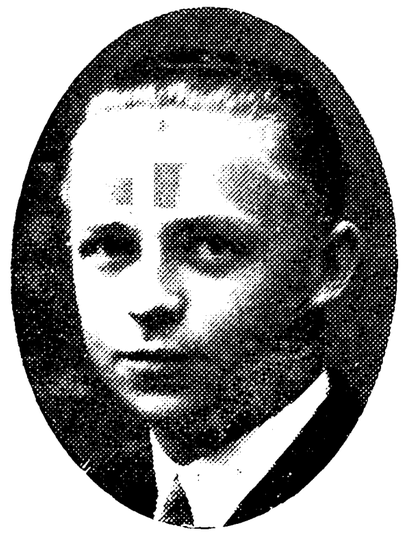

Ebbesen, Arne, Førstelærer; f. 7. Sept. 1909 i Obbekjær; Søn af Grdj. Anders E. og Hustru Bertha, f. Vind. Haderslev Sem. 1930; 1930 Vinterlærer Gjesing Skole; 1931 Aarsvikar Bov Skole; 1932 Førstelærer Lindbjerg Skole.



Madsen, Margrethe, Frk., Vinterlærerinde; f. 19. Okt. 1902 i Lønborg; Datter af Murermester Mads Chr. M. og Hustru Maren, f. Meiner. Hoven Kvindehøjskole 1923; 1923 Vinterlærerinde Lønborg Skole; 1926—27 Sdr. Vium; 1927 Lindbjerg Skole.



Petersen, Martin, Vinterlærer; f. 21. Aug. 1876 i Hesselho, Starup; Søn af Grdj. Chr. Rask P. og Hustru Helene, f. Iversen. Højskoleophold; 15. Okt. 1899 Vinterlærer Lindbjerg Skole.



VALLUND SKOLE, OPFØRT 1925



Rønlev, Otto Kristian, Førstelærer; f. 19. Nov. 1901 i Gelsted, Fyn; Søn af Sadelmager Frits R. og Hustru Kirstine, f. Kristensen Knopper. Haslev Sem. 1926; 1926 Vikar Vallund Skole; 1927 kst. Førstelærer smstds.; 1. Sept. 1928 fast ansat smstds.

Gammelgaard, Ane Jensen, Frk., Vinterlærerinde; f. 20. Okt. 1875 i Sædding; Datter af Grdj. Kr. J. G. og Hustru Maren, f. Hansen. Hoven Kvindehøjskole 1907; 1907 Vinterlærerinde Vallund Skole.

VESTKÆR SKOLE, OPFØRT 1906.

Lund, Jens Nielsen, Førstelærer; f. 24. Maj 1878 i Rørup; Søn af Møller Niels N. L. og Hustru Kirsten, f. Boe; gift 12. Aug. 1910 m. Marie, f. Hansen, f. 18. Febr. 1885 i Hørup, Jelling Sogn. Jelling Sem. 1909; 1909 Vinterlærer Vallund Skole; 1910 Andenlærer Horne Skole; 1913 Førstelærer Vestkær Skole.



Olsen, Eva Edel Elisabeth Charis, Frk., Vinterlærerinde; f. 10. Aug. 1910 i Fredericia; Datter af Sognepræst Johs. O. og Hustru Jensine, f. Jensen. Th. Langs Sem. 1933; 1. Nov. 1933 Vinterlærerinde Vestkær Skole.

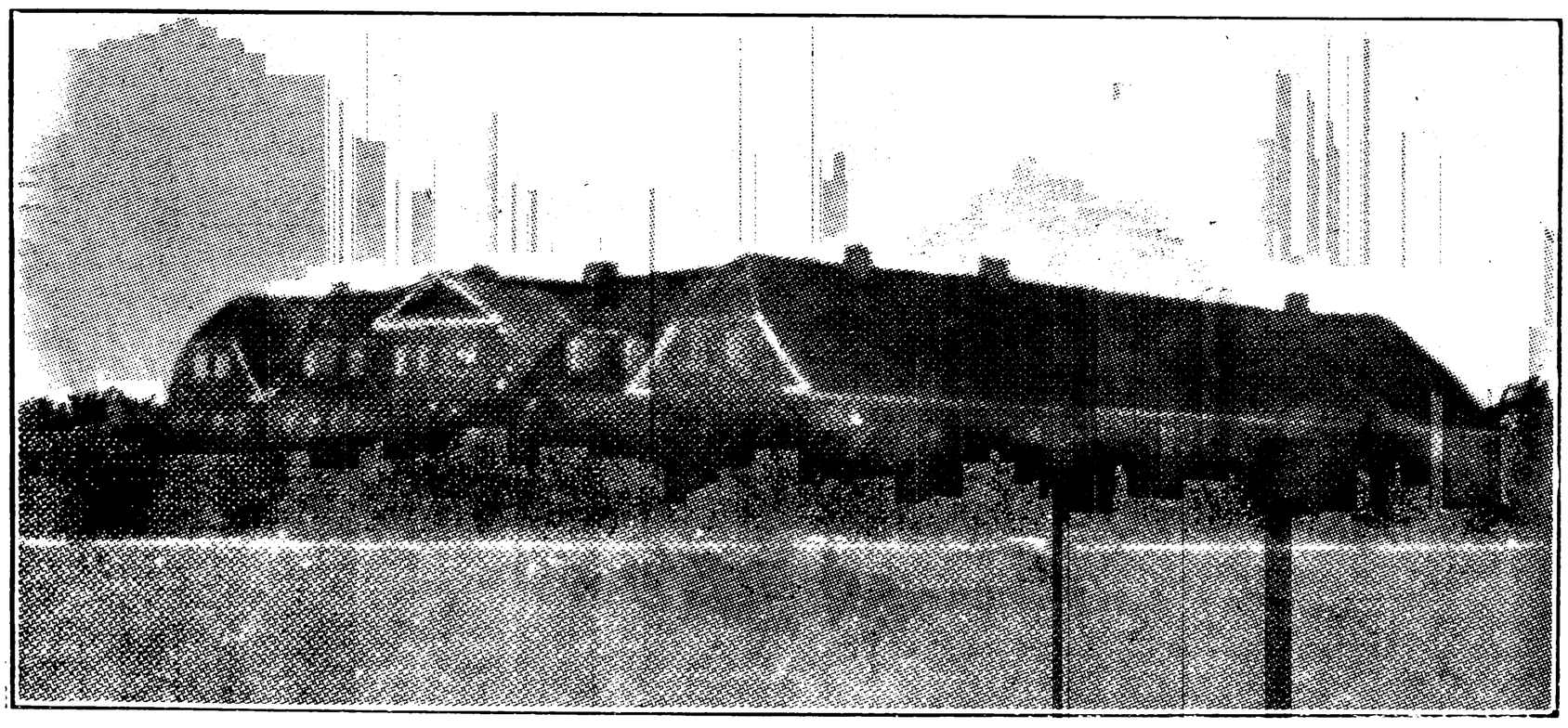

ØLGOD BYSKOLE.

Hjuler, P. I. J., Overlærer; f. 8. Aug. 1883 i Øster Velling, Viborg Amt; Søn af Træhandler A. H. og Hustru Anna Marie, f. Sørensen; gift 8. Aug. 1905 m. Karen, f. Mogensen, f. 9. April 1884 i Gerning. Realeks.; Jelling Sem. 1904: Tillægseks. i Tysk og Engelsk; forsk. Kursus; 15. Juli 1904 Vikar Gerning Skole, Viborg Amt; 1. Nov. 1904 Andenlærer Udbyneder Skole; 1. Okt. 1908 Førstelærer Laasby Skole; 1. Marts 1925 Overlærer Ølgod Byskole; fra 1. April 1931 till. Leder af Realskoleafdelingen v. Ølgod Byskole; Form. for Lærerkreds 97. i 14 Aar; Medlem af Menighedsraadet for Laasby Sogn i 12 Aar; Form. for Ølgod Sogns Værgeraad siden



1929. Litt. Arb.: Medudgiver af Forskolens Danmarkshistorie (Hjuler & Schroll).

Bliksted, Jakob, Kommunelærer; f. 22. Marts 1900 i Lild Sogn; Søn af Grdj. Andreas B. og Hustru Inger Marie, f. Godiksen. Ranum Sem. 1921; 1. Aug. 1921 Vikar Aarhus Kommuneskoler; 1. Jan. 1928 Lærer Ølgod Byskole.

Christensen, Otto E. T., Kommunelærer; f. 10. Jan. 1903 i Odense; Søn af Fyrbøder Jørgen C. og Hustru Caroline; gift 6. Marts 1927 m. Ella, f. Jensen, f. 27. Dec. 1903 i Virring. Odense Sem. 1924; Aug. 1924 Lærer Glamsbjerg Fri- og Efterskole; 1. Nov. 1926 Ølgod Byskole.

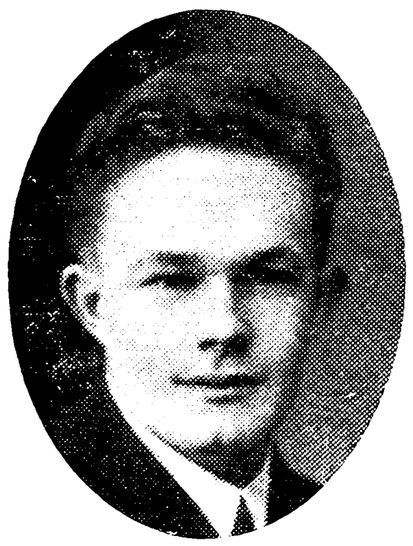

Frederiksen, Søren, Lærer; f. 7. Marts 1908 i Troelstrup pr. Brædstrup St.; Søn af Statshusmand Frederik F. og Hustru Marie, f. Steffensen. Silkeborg Sem. 1929; 1. Nov. 1929 Lærer Nørre Ørslev Højskole; 1. Maj 1930 Salling Ungdomsskole; 1. Sept. 1930 Biskolelærer Vittarp Biskole; 1. Nov. 1931 Timelærer Ølgod Byskole.



Gejl, Kristian, Kommunelærer; f. 2. Marts 1891 i Ansager; Søn af Plantør Jens Lauridsen G. og Hustru Johanne, f. Jensen; gift 16. Maj 1916 m. Astrid, f. Møller, f. 12. Marts 1893 i Sdr. Felding. Gedved Sem. 1912; 1. Okt. 1912 Vikar Hauge, Tistrup; 1. Jan. 1913 Andenlærer smstds.; 1. Nov. 1915 Lærer Ølgod Byskole.

Johnsen, Anna, Frk., Kommunelærerinde; f. 21. Sept. 1909 i Varde; Datter af Seminarielærer Jonas J. og Hustru Marie, f. Christensen. Ranum Sem. 1930; Tillægsprøve i Tysk, Engelsk og Fransk; 5. Sept. 1930 Vikar Haderslev Kommuneskole; 15. April 1931 Vejen Byskole; 1. Okt. 1932 Lærerinde Ølgod Byskole.



Lauritsen, Camilla, f. Skou, Frue, Kommunelærerinde; f. 22. Aug. 1902 i Starup; Datter af Grdj. Søren S. og Hustru Mette, f. Lauritsen; gift 16. Aug. 1925 m. Installatør L. K. L., f. 30. Jan. 1892 i Haastrup, Varde. Vejle Forskolesem. 1922; flere Kursus; 1922 Lærerinde Ølgod Byskole.

Møller, Ove, Lærer; f. 6. Aug. 1910 i Aarhus; Søn af Tømrermester Søren M. og Hustru Marie, f. Hansen. Gedved Sem. 1931; Tillægseks. i Engelsk; 1. Nov. 1931 Vikar Dyngby Skole; 1. April 1932 Esbjerg; 1. Jan. 1933 fast Vikar Ølgod Byskole.



Poulsen, Sigurd Peder, Kommunelærer; f. 24. Nov. 1905 i Holsted; Søn af Snedkermester M. L. P. og Hustru Inger Kirstine Marie, f. Skov; gift 13. April 1933 m. Thyra Margrethe, f. Bloch, f. 19. Jan. 1914 i Ølgod. Præliminæreks.; Haderslev Sem. 1926; Sløjdlærereks.; 1. Aug. 1928 Timelærer Ølgod Byskole; 1. April 1931 fast ansat smstds.; Formand for »V. U.« i Ølgod; Næstformand for »V. U.« i Vardekredsen; Medl. af Bestyrelsen for Biblioteket.

Uhre, Johanne, Frk., Forskolelærerinde; f. 19. Dec. 1888 i Tistrup; Datter af Grdj. Jeppe U. og Hustru Kirsten, f. Nielsen. Ubberup Højskole; Hoven Kvindeskole; Bredho Skole; Th. Langs Forskolesem. 1918; 1913—16 Lærerinde Hoven Kvindeskole; 1918 Holsted Efterskole; 1924 Forskolelærerinde Ølgod Byskole.

ØSE KOMMUNE.

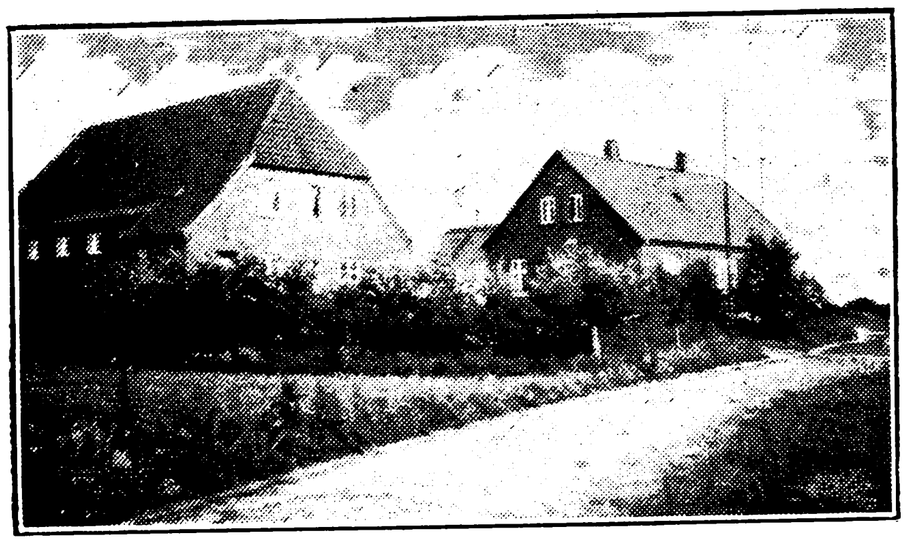

HOSTRUP SKOLE, OPFØRT 1873,
LÆRERBOLIG 1901, GYMNASTIKSAL 1922.



Bruun, Jørgen Andersen, Førstelærer; f. 21. Aug. 1904 i Sdr. Farup; Søn af Rentier Hans B. og Hustru Andrea, f. Brodersen; gift 23. Maj 1930 m. Valborg, f. Hornhaver, f. 15. Dec. 1906 i Kolding. Tønder Sem. 1928; 1. Sept. 1928 Lærer Nordborg Slots Efterskole; 1. April 1930 Andenlærer Øse Skole; 1. Maj 1931 Førstelærer Hostrup Skole; Kirkesanger; Formand for Øse Ungdomsforening siden 1. Nov. 1930; Tillidsmand for Sønderjydsk Skoleforening.

Larsen, Kirstine Rask, Frk., Vinterlærerinde; f. 25. Jan. 1902 i Vægger, Skivum Sogn; Datter af Snedkermester Søren L. og Hustru Marie, f. Kristensen. Hoven Kvindehøjskole; Elev paa Vestbirk Højskole, Den udvidede Folkehøjskole i Askov; Gymnastikuddannelse fra Snoghøj og Ollerup Gymnastikhøjskoler; et halvt Aars Haandgerningskursus; 1926 Vinterlærerinde Hostrup Skole.

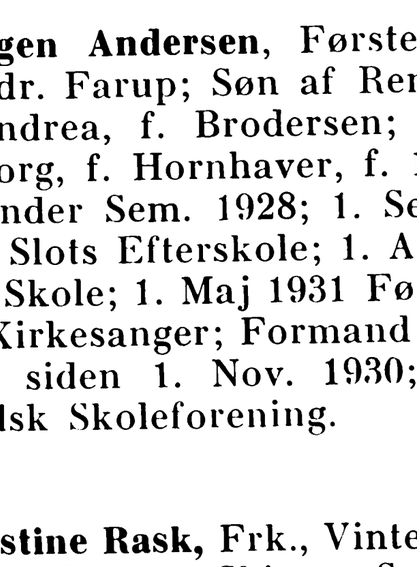

Madsen, Jenny, Frk., Vinterlærerinde; f. 30. Nov. 1904 i Haltrup; Datter af Grdj. Mads M. og Hustru Søborg, f. Jensen. Hoven Kvindehøjskole 1920; Gymnastikkursus; 1921 Vinterlærerinde Tvilho; 1924 Guldager Skole; 1930 Hostrup Skole.

OVED BISKOLE, OPFØRT 1918

Rasmussen, A. M., Frk., Vinterlærerinde; f. 13. Nov. 1902. Silkeborg Sem. 1928; Vinterlærerinde Oved Biskole.



VESTERBÆK SKOLE, OPFØRT 1885,
UDVIDET 1910.



Mortensen, Marius Vilhelm, Førstelærer; f. 17. Maj 1893 i Fangel, Odense; Søn af Slagter Mads Christian M. og Hustru Dorthea, f. Andersen; gift 10. Okt. 1919 m. Bertha, f. Nielsen, f. 15. Juni 1899 i Østrup, Horsens. Præliminæreks.; Ribe Sem. 1914; forsk. Kursus; 25. Okt. 1914 Vikar Radby Skole pr. Nr. Søby; 21. Juni 1918 Vesterbæk Skole; 1. Okt. 1918 Førstelærer smstds.; Formand for Værgeraadet siden 1929.



Jensen, Marie, Frk., Vinterlærerinde; f. 9. April 1903 i Lyne; Datter af Landmand Jens Johs. J. og Hustru Karen Møller, f. Kristensen. Hoven Kvindehøjskole 1925; Snoghøj Gymna-

stikhøjskole Sept. 1926; Højskolelærerkursus paa Askov Maj—Juli 1931; 1. Nov. 1926 Vinterlærerinde Vesterbæk Skole.

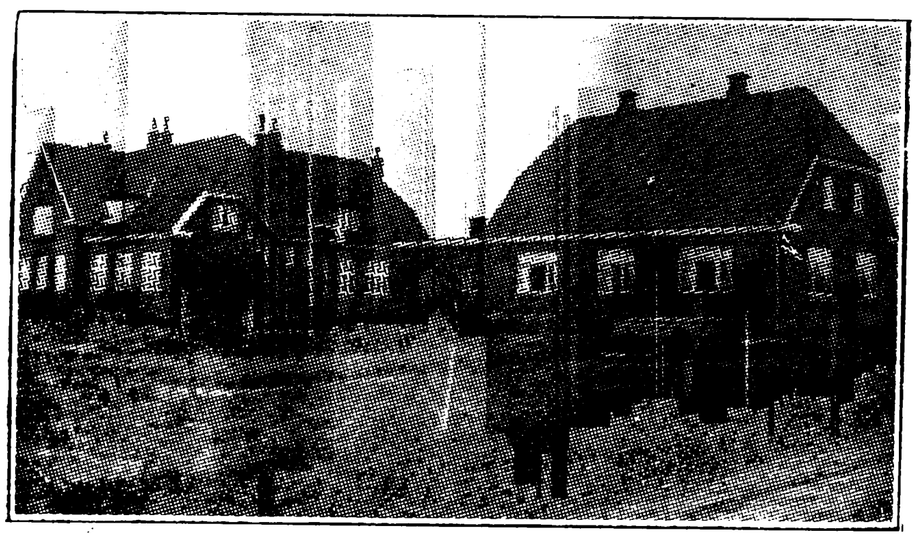

ØSE SKOLE, OPFØRT 1917



Lorentsen, Jens Ravn, Førstelærer; f. 29. Juli 1879 i Klelund, Lindknud; Søn af Landmand og Vinterlærer Lorents Hansen Ravn og Hustru Ane Marie, f. Hermansen; gift 29. Juli 1907 m. Ane Kirstine, f. Jensen Panum, f. 15. Aug. 1882 i Flade paa Mors. Silkeborg Sem. 1903; forsk. Kursus; 1. Sept. 1903 Enelærer Jørsby Skole, Mors; 1. Juli 1909 Førstelærer Øse Skole; Kirkesanger; Medl. af Menighedsraadet siden 1910; Formand for Øse Sogns Sygekasse fra 1910—22; Medl. af Bestyrelsen for Ribe Amts Fortsættelseskasse siden 1930. Litt. Arb.: Bidrag til Øse Sogns Historie (1932).

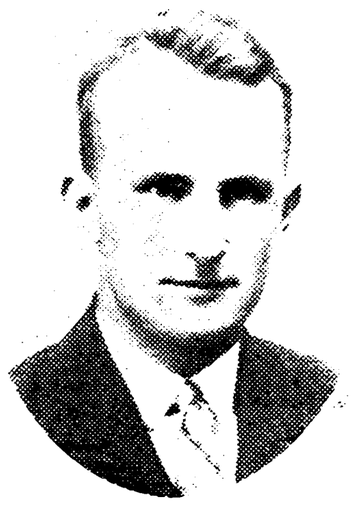

Gammelby Jensen, Jens, Andenlærer; f. 10. Febr. 1904 i Vesterbæk, Øse Sogn; Søn af Grdj. Jens Gammelby J. og Hustru Olga, f. Andersen; gift 7. Aug. 1931 m. Margrete, f. Kjær, f. 3. Febr. 1906 i Kolding. Tønder Sem. 1929; 1. Okt. 1929 Vikar Øse Skole; 15. Marts 1930 Biskolelærer Billum Skole; 1. Juni 1931 Andenlærer Øse Skole.



Christensen, Thyra, Frk., Vinterlærerinde; f. 6. Nov. 1906. Ribe Sem. 1931; Vinterlærerinde Øse Skole.



Gammelby Jensen, Margrethe, f. Kjær, Frue, Vinterlærerinde; f. 3. Febr. 1906 i Kolding; Datter af Skoleinspektør Kristian Kristensen K. og Hustru Johanne Kristine, f. Schmidt; gift 7. Aug. 1931 m. Jens Gammelby J., f. 10. Febr. 1904 i Vesterbæk pr. Sig. Tønder Sem. 1928; Gymnastikkursus paa Snoghøj; 1928 Vinterlærerinde Oved Skole; 1930 Øse Skole; Sommeren 1931 Lærerinde Brabrand Realskole; 1931 Vinterlærerinde Øse Skole.

HELLE FRISKOLE, OPFØRT 1925.

Olsen, Karen, Frk., Lærerinde; f. 11. Dec. 1908 i Kbhvn.; Datter af Lærer Anders O. og Hustru Inger Marie, f. Jørgensen. Ribe Sem. 1931; forsk. Kursus; 10. Nov. 1931 Vikar Højmark Skole; 1. Jan. 1932 Frøslev Skole; 14. April 1932 Vikar Graasten Realskole; 1. Nov. 1932 Lærerinde Helle Friskole.

ØSTER VEDSTED KOMMUNE.



ØSTER VEDSTED SKOLE, OPFØRT 1897.

Nielsen, Thorvald Simon Christian, Førstelærer; f. 26. Jan. 1886 i Ribe; Søn af Kordegn An-



ton Marius N. og Hustru Anna, f. Rasmussen; gift 23. Sept. 1920 m. Anna Johanne, f. Maasbøl, f. 19. Aug. 1890 i Hellevad. Ribe Sem. 1909; Svømmelærereks. 1909; Sløjdlærereks. 1911; Tegnelærereks. 1912; De Brockdorffske Handelsskoler 1916—17; Det Trierske Faglærerkursus i Geografi; 1914 Førstelærer Ribe Domkirkes Landsogn; Øster Vedsted Skole; Medl. af Værgeraadet 1915—19; Formand for Hjælpekassen for Ribe Domkirkes Landsogn; Næstformand i Menighedsraadet i Domkirkens Landsogn.

Lindby, Ingeborg Johanne Nakskov, Frk., Forskolelærerinde; f. 3. Sept. 1907 i Fløjstrup; Datter af Skovfoged Vilhelm L. og Hustru Bertha, f. Nakskov. Vejle Forskolesem.; Kursus i Sang og Musik paa Musikkonservatoriet i Aarhus 1931; Lærerkursus paa Askov og Gymnastikkursus smstds. 1932; Gymnastikkursus paa Snoghøj Gymnastikhøjskole 1933; 15. Okt. 1931 Vinterlærerinde Øster Vedsted Skole.

TILFØJELSER.

Side 92:

Thomsen Nielsen, Niels Christian, Lærer, tilføjes: Formand for Aalborg Amts Kreds af Dansk Aftenskoleforening 1934.

Side 223:



Luplau, Herbert Charles, Lærer; Tastum Skole.

Side 267:



KJELDBJERG SKOLE.

Side 329:

Grønborg, Johannes, Førstelærer; f. 11. Maj 1865 i Vedsted, Hjørring Amt; Søn af Lærer P. Pedersen og Hustru Maren Kirstine Larsdatter, f. Grønborg. Gedved Sem. 1885; Feriekursus i Historie; 1885 Huslærer i Blegind v. Skanderborg; 1887 Lærer Staby Vinterlærersem.; 1889 Dommerby v. Skive; 1891 Skejby v. Aarhus; 1894 Førstelærer Rodskov Skole; tidl. Formand og Bestyrelsesmedl. i Foredragsforening, Læseforening, Lærerkreds m. v.; tidl. Medl. af Hovedbestyrelsen for »Danmarks Folkebogsamlinger«. Litt. Arb.: Sverige, geografisk Skildring (Holger Danske) (1910); Schillers Levned, med et Udvalg af Schillers Digte, Levnedsløb (Ved Udvalget for Folkeoplysningens Fremme) (1910); Vore Landsbybogsamlinger, til Vejledning for Ledere af Bogsamlinger paa Landet (Ved U. F. F.) (1912); Danmarks Historie efter Stavnsbaandstiden, dels til Skolebrug, dels til Almenlæsning bl. a. i vore Folkebogsamlinger (1913); P. A. Heiberg og hans Hustru, Levnedsbeskrivelse (1915); Danmarkshistorie for Børneskolen, Til Skolebrug (1920); Benjamin Franklin (en amerikansk Borger); Faglig Læsning: Fra Adelsvælde til Enevælde; Djursland og Mols (1932). (Afsked 31. Okt. 1933.)

Side 330:

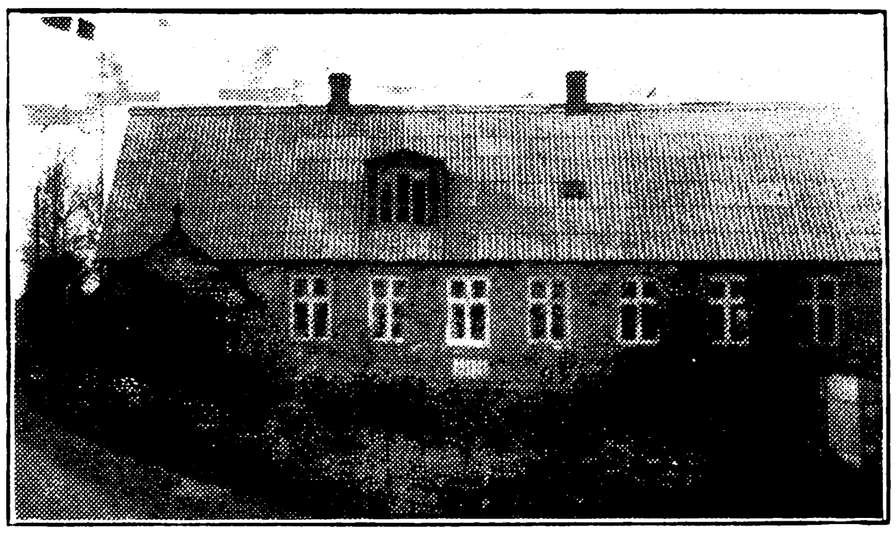

TERMESTRUP SKOLE.

Side 352:



Yde, N. C., Førstelærer, M. F.; Nr. Onsild Skole.

Side 353:



BJØDSTRUP SKOLE.



Thoralf, Rasmus Toralf, Enelærer; Bjødstrup Skole.

Side 354:



Nielsen, Gregers, Førstelærer; Rostved Skole.

Side 383:



Brandt, Lauritz Kristian, Kommunelærer; Finsensgades Skole, Aarhus.

Side 415:

Christensen, Knud, Lærer; f. 19. Aug. 1908 v. Fakkegrav, Vejle Fjord; Søn af Kunstmaler Carl C. og Hustru Sara, f. Jensen. Præliminæreks. Universitetet 1926; Jelling Sem.; Tillægseks. i Engelsk 1933; 1. Maj 1932 fast Vikar Aarhus komm. Skolev.

Grauenkjær, Hans Anthon Sigurd, Lærer; f. 21. Okt. 1907 i Fredericia; Søn af Oversergent N. Chr. G. og Hustru Ane Kirstine, f. Pedersen. Jelling Sem. 1932; 1. April 1933 fast Vikar Aarhus komm. Skolev.

Kragh, Inger Kathrine Frederikke, Frk., Lærerinde; f. 10. Okt. 1906 i Aarhus; Datter af Postmester H. B. W. K., Aalestrup, og Hustru Anna Margrethe, f. Christensen. Tønder Sem.; korte Kursus i Gymnastik, Svømning, Lege og Boldspil; 1. Aug. 1933 Lærerinde Aarhus komm. Skolev.



Tegner, Esther, Frk., Lærerinde; f. 18. Juli 1904; Datter af Rentier C. T. og Hustru M., f. Kjeldsen. Aarhus Sem. 1932; 1. April 1933 fast Vikar Aarhus komm. Skolev.

Side 465:



Pihlkjær, Anders Nielsen, Førstelærer; Hasle Skole.

Side 489:

Kammersgaard, Peder, Førstelærer; M. F.; f. 20. April 1871 i Tørring v. Lemvig; Søn af Husmand Poul Dalgaard Jensen og Hustru Else, f. Balleby; gift 10. Okt. 1895 m. Augusta K., f. 21. Juli 1872. Præliminæreks. 1888; Ranum Sem. 1890; Førstelærer Ormslev Skole; Folketingsmand (Socialdemokratiet) for Aarhus søndre Kreds fra 1918; Medl. af Bestyrelsen for Hammelbanen; Medl. af Overværgeraadet fra 1924; Formand for Tilsynsraadet for Statens Sindssygehospitaler; Medl. af Grønlandsudvalget; tidl. Medl. af Sogneraad og Amtsraad.

Side 490:



Petersen, Alfred, Førstelærer; Bjødstrup Skole.

Side 517:



Mogensen, Rigmor, Frk., Kommunelærerinde; Vejlby-Risskov Skole.



Nielsen, Carl Christian, Kommunelærer; Vejlby-Risskov Skole.



Nielsen, Kirstine Marie Frandsen, f. Sørensen, Frue, Lærerinde; Vejlby-Risskov Skole.

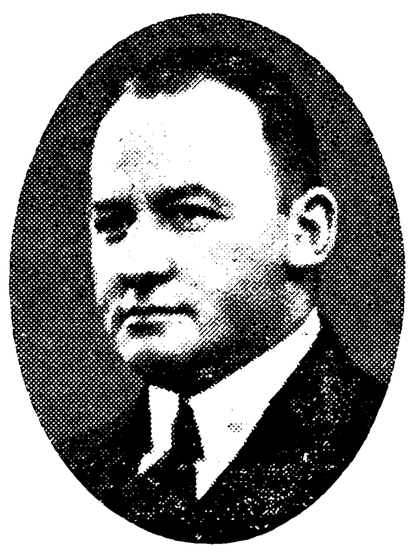

Nielsen, Søren Frandsen, Kommunelærer, Løjtnant; Vejlby-Risskov Skole.

Side 622:



SNEJBJERG´ SKOLE.

Side 640:



Anker Nielsen, J. K., Vinterlærer; Hug Biskole.

Side 651:



Hovgaard Nielsen, Gerda Marie, f. Christensen, Frue, Kommunelærerinde; Fredericia komm. Skolev.

Side 658:

Hansen, Jørgen Bernhard Faurby, Lærer; 1. Maj 1933 Timelærer Kolding komm. Skolev.

Side 677:

Pedersen, Peter Rudolf Engberg, Lærer; 1. April 1933 fast Vikar Vejle komm. Skolev.

Rasmussen, Johanne Marie, Lærerinde; 1. Aug. 1933 Timelærerinde Vejle komm. Skolev.

Side 687:



Pedersen, Lars Jørgen, Førstelærer, Uhre Skole.

Side 692:



Jensen Krarup, Astrid, Frk., Lærerinde, Eltang Forskole.

Side 714:

Garly, Jens Kr. Børge, Lærer; f. 14. Nov. 1904 i Hvirring; Søn af Husmd. Jens Jensen og Hustru Sine, f. Jensen; gift 19. Okt. 1930 m. Karen, f. Rasmussen, f. 24. April 1908 i Køge. Silkeborg Sem. 1929; Kursus i Naturfag, Dansk og Husflid; 1. Sept. 1929 Lærer Glamsbjerg Friskole samt v. Efterskolen og Præliminærkursus smstds.; tillige Lærer Glamsbjerg Handels- og tekniske Skole; 1. Febr. 1934 Lærer Jelling Seminarieskole; Kirkesanger v. Glamsbjerg Kirke 1. Jan. 1930.

Side 724:



FREDERIKSHAAB SKOLE.

Side 769:

Kirk, Kristine Louise, Lærerinde; 1. Dec. 1933 Timelærerinde Ribe Borgerskole.

Side 773:

Nielsen, Carl Lindberg, er nu Timelærer v. Varde Kommuneskole.

Nielsen, Karen, Frk., Lærerinde; Timelærerinde Varde Kommuneskole.

Side 776:

Pedersen, Kristian, Andenlærer; 1. Jan. 1934 Gislum Skole.

Side 778:

Bondesen, O. C., Frk., Vinterlærerinde, tilføjes: (Afsked 1. Maj 1933).

Hansen, Otto M., Vinterlærer; Kokspang Skole.

Busch, Anna, Frk., Vinterlærerinde; Kokspang Skole.

Side 781:



Poulsen, Poul Andersen, Førstelærer; Stenderup Skole.

Side 788:

Holm Knudsen, Kristine, Frk., er fra 1. Maj 1933 Pogelærerinde Agerbæk Skole.

Side 790:

Henningsen, Harald, Lærer; 1. Nov. 1933 Andenlæreraspirant Gesten Centralskole.

Side 796:

Mortensen, Karoline, Frk., Pogelærerinde, tilføjes: (Afsked 1. Maj 1933).

Side 797:

Jensen, Magdalene Mathilde, Frk., Forskolelærerinde: (død 4. Marts 1934).

Møller, Ove, Lærer; 1. Dec. 1933 Aspirant Gørding Folke- og Realskole.

Side 798:

Pedersen, Jørgen Chr., Førstelærer; Ilsted Skole. (Afsked 1. Febr. 1934).

Ingemann-Pedersen, N., Enelærer, var Vikar og er ikke mere ved Staarup Skole.

Andersen, Anders J., Enelærer; 1. Dec. 1933 Staarup Skole.

Side 804:



Hennebjerre, Jens Christian, Førstelærer; Stundsig Skole.

Side 805:

Hansen, Kathrine, Vinterlærerinde; 1933—34 Billum Hovedskole.

Side 813:

Nielsen, Søren K., Vinterlærer; 1933—34 Jernved Skole.

Svendstrup, Helga, Frk., Vinterlærerinde; 1933—34 Plougstrup Skole.

Side 821:

Jørgensen, Louis, Kommunelærer: (Afsked 1. April 1934).

Side 822:

Andersen, Ane Marie, Frk., Vinterlærerinde; 1933—34 Biltoft Biskole.

Skov-Bendtsen, Sigrid Magdalene, Frk., Vinterlærerinde; 1933—34 Næsbjerg Skole.

Side 823:

Thorslund, Rutha, Frk., Vinterlærerinde; 1933—34 Kærbøl Mark Skole.

Side 824:

Rasmussen, Jeppe Peder, Førstelærer. (Afsked 1. Okt. 1933.)

Ravn Jensen, Sigfred, Lærer; 1. Jan. 1934 Andenlæreraspirant Outrup Skole.

Side 827:

Kjær, Anna, Frk., Forskolelærerinde. (Afsked 1. Jan. 1934.)

Side 831:

Johnsen, Niels Windfeld, Lærer; 1. Okt. 1933 Andenlæreraspirant Tistrup Skole.

Side 835:

Noe-Nygaard, Frk., Vinterlærerinde; 1933—34 Mjels Skole.

Side 836:

Andersen, Valdemar, Lærer; f. 1904; 1. Febr. 1934 Andenlæreraspirant Bække Skole.

Side 841:

Jensen, Gudrun, Frk., Vinterlærerinde; 1933—34 Skodborghus Skole.

Side 842:

Nielsen, K., Vinterlærer; læs: **Nielsen, Søren,** Vinterlærer.

Side 843:

Navrup, Leo, Vinterlærer; 1933—34 Starup Skole.

Side 844:

Hansen, Astrid, Vinterlærerinde; 1933—34 Jedsted Skole.

Ovegaard, Anna, Frk., Vinterlærerinde; 1933—34 Vilslev Skole.

Side 848:

Lauritzen, Camilla, f. Skou, Frue, Kommunelærerinde. (Afsked 1. Dec. 1933.)

Side 850:

Stensig, Gerda, Vinterlærerinde; 1933—34 Øse Skole.

RETTELSER:

Side 760, Spalte 2, Linie 5: 1922 rettes til 1932; Linie 7: Sejlklub rettes til Korforening.

Side 830, Spalte 2, Linie 4 f. n.: Juli rettes til Juni.

Side 831, Spalte 1, Linie 3: foran Medl. tilføjes: tidl.

INDHOLD

Side

Den danske Skole syd for Grænsen. Af Rektor, Dr. *Andreas Hanssen*, Flensborg..... 7

PERSONALHISTORISKE OPLYSNINGER

vedrørende Lærerpersonalet i

Aalborg Amt 27
Thisted Amt..... 113
Viborg Amt..... 171
Randers Amt..... 274
Aarhus Amt 378
Ringkøbing Amt 530
Vejle Amt 650
Ribe Amt..... 751
Tilføjelser 852

DANSK SKOLE SYD FOR GRÆNSEN.

AF REKTOR, DR. ANDREAS HANSSEN, FLENSBORG.

DANSK SKOLE syd for den nuværende Grænse er grundet paa den Kendsgerning, at der findes en dansk Befolkning med oprindelig Tilknytning til Landet — altsaa ved Slægtleds Arbejde og Liv hjemmehørende i dette Land. Saa langt man gaar tilbage i Historien, vidnes der om en dansk Befolkning. I nyere Tid blev den haardt trængt ved tysk Invasion fra Syd; og andre Aarsager, f. Eks. at Landet ogsaa i »den danske Tid« blev styret af tyske Embedsmænd, bevirkede, at tysk Sprog og Tankegang Fod for Fod trængte op til Flensborg Fjord. Under det tyske Tvangsstyre fra 1864—1920 styrkedes disse Aarsager yderligere; men trods alt viste det sig dog ved Afstemningen den 14. Marts 1920, at der endnu var en livskraftig, dansk Befolkning tilbage, idet der i Flensborg og de omliggende Landdistrikter (den saakaldte 2den Zone) afgaves 12.800 danske Stemmer.

I Tiden 1864—1920 har praktisk talt dansk Skole og dansk Undervisning været forbudt. Der fandtes naturligvis danske Skoler før 1864 — deriblandt 3 Skoler i Flensborg, hvoraf een med over 500 Elever. Men disse Skoler blev dels lukket ved Magtbud, dels bragt til at henvisne ved, at Tilgangen blev forhindret. I over 50 Aar har den danske Befolkning i disse Egne ikke haft nogen Mulighed for at sende deres Børn til dansk Skole. Hvad dette betyder ved en Folkegrænse, kan Mennesker, der ikke ved Selvsyn og Selvoplevelse, har sat sig ind i Sagen, vanskeligt danne sig rigtige Forestillinger om.

I det nye tyske Riges Forfatning af 11. August 1919 blev det — grundlovsmæssigt — fastslaaet, at fremmedsproglige Folkedele ikke maa hindres i Brugen af deres Modersmaal ved Undervisning m. m. Skønt denne Bestemmelse kunde give — og ogsaa gav — Anledning til Fortolkninger, der var ugunstige for det danske Mindretal, saa er det dog paa Grundlag af denne Bestemmelse, at dansk Skole paany rejste sig i Flensborg: Den dansksprogede Kommuneskole og Den danske Realskole (Duborgskolen).

Den dansksprogede Kommuneskole. Endnu medens Plebiscitomraadet var underlagt den Internationale Kommission, søgte den flensborgske Skoledeputation paa et Byraadsmøde den 26. Marts 1920 Bemyndigelse til at oprette en Folkeskole for det danske Mindretal. Da Byraadet ikke gjorde Indvendinger,

kom der et Par Dage efter Opfordring i Bladene om at anmelde Børn til en saadan Skole. Der meldte sig over 900. Tallet saa stort ud, men stemte nogenlunde med de tyske Læreres Opgivelse om helt eller delvis dansktalende Elever i Skolerne (828). En nedsat Kommission afgjorde imidlertid, at kun ca. 400 af disse Anmeldelser var kommet tidligt nok. Og af disse ansaa Kommissionen kun 240 for »at være skikkede« til Optagelse i en dansk Folkeskole. Med dette Antal begyndte altsaa Skolen den 1. Oktober 1920. Elevtallet i Aarene 1920—33 inklusive har været følgende: 240, 306, 266, 260, 244, 243, 237, 221, 211, 205, 180, 224, 272, 359. Den paafaldende stærke Nedgang indtil 1929—30 er Eftervirkninger af Krigen: færre Ægteskaber, færre Børn.



Arkitekt Andr. Dall.

Skolen er beliggende i den nordligste Del af Flensborg. Dens Lærere er alle tyske Undersaatter, og med Undtagelse af een Lærer — alle tyskuddannede. Dansk Skoleforening har Aar efter Aar krævet, at der ansættes nogle danskuddannede Lærere, og fra 1. April 1933 ansattes *H. Tønnsen,* der har Lærereksamen fra Tønder Seminarium.

Officielt findes der ved Skolen et Forældreraad. Men det har ingen virkelig Indflydelse paa Skolens Ledelse og Arbejde.

Dansk Skoleforening, Flensborg. Under Forhandlingerne om Oprettelsen af den danskprogede Kommuneskole var Forældrene blevet klar over, at det var nødvendigt, at der blev oprettet en Organisation, som kunde tage sig af hele Undervisningssagen og af de talrige Spørgsmaal, som vilde dukke op i Forbindelse hermed. En saadan Forening blev oprettet ved en Generalforsamling den 5. Maj 1920 og kaldtes »Dansk Skoleforening for Flensborg og Omegn«. Arkitekt *Andreas Dall* var Foreningens Formand indtil den 7. Maj 1921, da Grosserer *Cornelius Hansen* valgtes og siden er vedblevet som Formand. Begge har gjort et stort Arbejde for Skolesagen. Arkitekt Dall har saaledes været Bygmester for Duborgskolen. Cornelius Hansen har i en Aarrække repræsenteret det danske Mindretals Skoleinteresser i Flensborg Byraad og sammen med Redaktør *L. P. Christensen,* der ogsaa sidder i Byraadet, banet Vej for Forstaaelsen af den danske Skolesag, ikke blot ved Forhandlinger i Flensborg, men ogsaa i Slesvig, Kiel og Berlin.



Grosserer Cornelius Hansen.

Den 1. August 1921 ansattes hidtilværende Lærer ved Gentofte Kommunes Skolevæsen, Dr. phil. *Andreas Hanssen,* som Konsulent for dansk Skolevirksomhed syd for Grænsen og som Rektor for den danske Realskole. Han overtog tillige Ledelsen af Skoleforeningens Kontor.

En Række Virksomheder er sat i Gang af Skoleforeningen til Gavn for det danske Mindretal. Den 8. September 1920 vedtoges det at oprette en dansk

Realskole. I December samme Aar blev det bestemt, at der skulde ansættes *Vandrelærere* i Landdistrikterne. Derimod blev det først i 1926 muligt at oprette Folkeskoler i Landdistrikterne. Den første danske *Børnehave* oprettedes i Foraaret 1921, og i 1925 fulgte den anden. En *Kursusundervisning* i elementært Dansk blev gennemført med det Resultat, at flere Tusinde unge og ældre, som ikke havde haft Lejlighed til dansk Skolegang, lærte sig Dansk fra Grunden af. Ved Duborgskolen oprettedes om Vinteren en *Ungdomsskole* med videregaaende *Undervisning.* En *Foredragsrække* med fremragende Kræfter gennemførtes i Vinterhalvaaret. Under Samarbejde med Sønderjydsk Skoleforening sendtes unge Mænd og Kvinder til *Ophold paa danske Højskoler* og *Fagskoler;* i Løbet af 13 Aar udgør Antallet af saadanne Skoleophold 1559. — Endelig har Skoleforeningen efter Mindretalsforordningen af 9. Februar 1926 gennemført Oprettelsen af 5 Skoler i Landdistrikterne omkring Flensborg: *Jaruplund, Tarup, Harreslevmark, Kobbermøllen* og *Langbjerg,* medens Grænseforeningen har oprettet Skolen i *Slesvig.*



Redaktør L. P. Christensen.

Duborgskolen. Folkelig dansk Realskole.

Af flere Grunde kunde den Ordning, der var truffet af Skolemyndighederne i 1920, ikke være tilfredsstillende for de danske Forældre. Dels var en Mængde Elever afvist, dels var der for de optagne Elever kun indrømmet den mest elementære Undervisning. Den 1. Oktober 1920 blev det derfor vedtaget af en Forældrekreds, at der skulde oprettes en privat, dansk Realskole. Rigsforfatningens §§ 146—147 gør dette muligt, men forhindrer, at en saadan Skole optager Elever, der ikke er fyldte 10 Aar, idet det kræves, at Børnene først skal gennemgaa den fælles fire-aarige Grundskole. Da de danske Forældre i den østlige og sydlige Bydel ikke sender deres seksaarige Børn den lange Vej til den dansksprogede Kommuneskole, betyder denne Ordning, at en betydelig Del af de Elever, som Realskolen optager, har gaaet 4 Aar i den tyske Grundskole og først ved 10 Aars-Alderen bliver undervist paa Dansk.

I de første Par Aar foregik Elevernes Optagelse ret uhindret. Men i Aarene 1923—1929 greb de lokale Skolemyndigheder Gang paa Gang ind og forhindrede et større eller mindre Antal Elever i at blive optaget under Foregivende af, at de ikke »egnede sig til Undervisning i en Realskole«. Det skete under Henvisning til Lovbestemmelser, som aldeles ikke tog Sigte paa Mindretalsforhold, engang endogsaa under Henvisning til en næsten hundredaarig Instruktion fra 1839.

Skolen havde i den første Tid til Huse i en Ejendom i Mariegade, der i sin Tid har tilhørt Redaktør J. Jessen, Flensborg Avis. Da Elevtallet imidlertid var i rask Vækst, maatte der skaffes anden Udvej. Foreløbig blev der indrettet 6 Klasseværelser i et Bygningskompleks, som blev købt af »Grænseforeningen«, og som nu anvendes til Børnehave m. m. Denne Bygning var i Brug i Aarene

1922—1924 som Børneskole; samtidig opførtes den nye Bygning paa Slotsvolden — ved Støtte fra den danske Stat. Grundstenen blev lagt den 31. Marts 1922, og Indvielsen skete den 29. Juni 1924. Bygmester var Arkitekt *Andreas Dall,* Flensborg. Skolekyndige vil finde, at den er praktisk og vel indrettet, men ogsaa, at den som Helhed og i Enkeltheder imødekommer de Ønsker, man kan stille til en smuk Skolebygning. Den indre Udsmykning beherskes af 12 store Malerier efter Lorenz Frølichs gamle, historiske Tegninger; af disse har de ti været Forbilleder for Gobelinerne paa Københavns Raadhus.



Rektor Dr. Andreas Hanssen.

Den skolemæssige Ordning hviler paa en Læseplan, der er godkendt paa et Møde i København den 5. Januar 1922 og revideret ved et lignende Møde den 5. Januar 1925; ved disse Møder var følgende Skolemænd til Stede: Undervisningsinspektør Dr. *Bertelsen,* Undervisningsinspektør, Prof. *F. Rønning* — henholdsvis Undervisningsinspektør *Otto Bjørneboe,* Professor *N. A. Larsen,* Viceskoledirektør *H. A. Svane* og Rektor, Dr. *Andreas Hanssen.* Den sidstnævnte var den 1ste August 1921 ansat som Skolens Leder.

Skolen har 12 Klasser, fordelt paa 6 Klassetrin (fra 10—16 Aar), hvoraf 4 Grundklasser med noget udvidet Undervisning og 2 Realklasser, der fører til dansk Præliminæreksamen. Alle Klasser undervises i Tysk og Dansk samt elementært Engelsk. En enkelt Klasse, Fortsættelsesklassen, er indrettet særlig for Elever, der ønsker videre Skolegang ud over Konfirmationsalderen, men ikke vil tage Eksamen: den har en Afdeling specielt for Skolekøkken og Haandgerning og en Afdeling for Bogholderi, Stenografi og Maskinskrivning, medens alle Elever har Tysk og Dansk.

Skolens Økonomi er baseret paa et større Tilskud fra den danske Stat, et lille Tilskud fra Prøjsen, samt Skolepenge og nogle Legater.

Af Lærerkollegiets Medlemmer er 4 Flensborgere, 4 Nordslesvigere, medens 9 er fra Egne rundt om i Danmark. De er ansat af Dansk Skoleforening og har Opholdstilladelse fra de tyske Politimyndigheder, Undervisningstilladelse fra de tyske Skolemyndigheder. Disse »Tilladelser« bliver periodisk fornyet. Skolens Leder har en særlig Koncession fra Regeringen; den fornyes ikke, men er »jederzeit widerruflich«.

Elevernes Sundhedstilstand har i Aarenes Løb været stærkt mærket af Efterkrigstidens Ernæringsvanskeligheder og Arbejdsløshed. En stor Hjælp har det været, at vi i Vinterhalvaaret har kunnet gennemføre en Bespisning (Mælk og Rundstykker) for ca. en Trediedel af Eleverne. — En Skolelæge kontrollerer Elevernes Sundhedstilstand, og Eleverne paa fjerde Trin bliver tillige undersøgt af en Tandlæge.

Skolen afholder hvert Aar en Række Klasse-Forældremøder, hvor Forældrene

kan være til Stede og overvære Undervisningen. Disse Møder er som Regel stærkt besøgt.

Elevtallet har i Aarene 1920—33 inklusive været: 17, 108, 176, 252, 294, 363, 337, 325, 322, 327, 354, 354, 365, 365.

Danske Skoler i Landdistrikterne.

Efter langvarige Forhandlinger, skriftlige og mundtlige, blev det endelig i 1926 tilladt at oprette private, danske Skoler paa Landet. Ved Forordning af 9. Februar 1926 bestemtes det, at det danske Mindretal kunde indrette en saadan

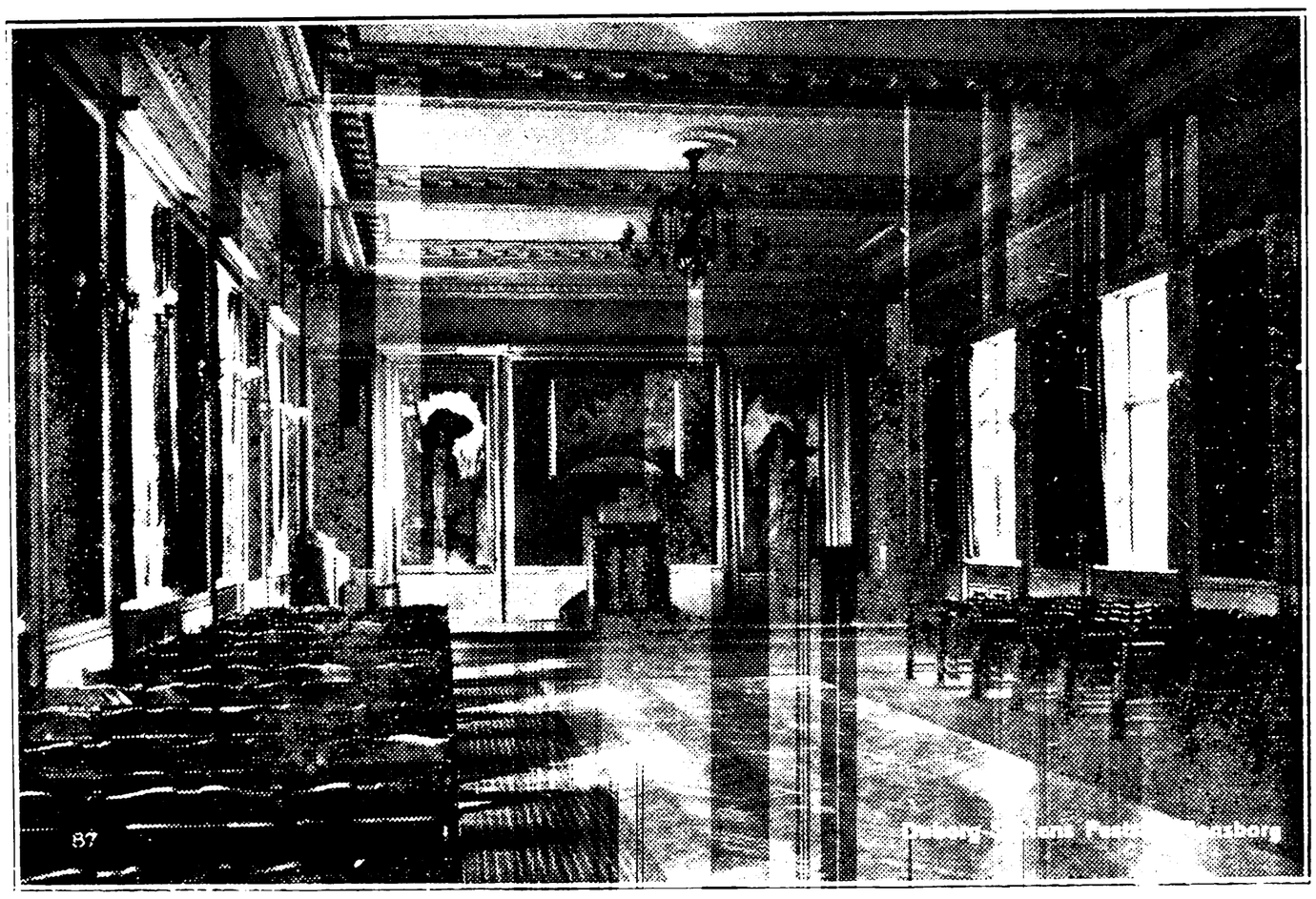

Duborg-Skolens Festsal.

Skole, hvor der blev anmeldt mindst 10 skolepligtige Børn. Forordningen anerkender tillige Mindretallets Ret til at kræve en offentlig, dansk Skole, hvor der anmeldes mindst 24 Børn fra samme Skoledistrikt. Gennemførelsen af Forordningen viste dog saa store Vanskeligheder, at det Haab, Mindretallet havde næret om nu uhindret at opnaa den fulde Ret til at sende deres Børn i en dansk Skole, ikke gik i Opfyldelse. De lokale Myndigheder foretog nemlig Undersøgelser overfor de anmeldte Børns Forældre m. H. t. Fødested og Afstamningsforhold; dette bevirkede hos adskillige Forældre en Ængstelse og Utryghed, der førte til, at de lod deres Ønske falde. Adskilligt blev paa den Maade ødelagt, og det er næppe for meget sagt, at dette ogsaa var Hensigten. Først i 1929 — efter nye langvarige Forhandlinger — fastslog en ny Forordning, at Forældrenes Anmeldelse af Børnene var det afgørende Grundlag, og at de førnævnte Undersøgelser ikke maatte finde Sted. Først efter ni Aars Forløb blev det Grundlag naaet, som straks fra 1920 var gældende i Nordslesvig over for det tyske Mindretal. Ved Sammenligninger af Tilstandene i de to Landsdele bør dette Faktum ikke glemmes.

Ved Skoleaarets Begyndelse i April 1926 kom en offentlig, dansk Skole i Gang i *Harreslev*. Det viste sig dog snart, at denne Skole, der blev ledet af en tysk Lærer, ikke havde Livskraft; Elevtallet tog af Aar for Aar, og i 1929 omdan-

nedes den til en privat, dansk Skole med en dansk Lærer, hvorefter Børnetallet atter har været stigende.

Et Forsøg paa at faa oprettet en offentlig Skole i Kobbermøllen blev afslaaet. Derimod blev der i 1926 oprettet tre private Skoler: Tarup, Jaruplund og Kobbermøllen.

Dansk Privatskole i Tarup.

Skolen begyndte den 4. Maj 1926 med 10 Elever. Den har til Huse i et lejet Lokale i en ældre Bygning. Den blev i den første Tid ledet af Frk. *Gerda Thomsen,* derefter fra 1. September 1926 til 1. April 1933 af *F. Dinsen Hansen,* og ved dennes Ansættelse som Lærer ved Duborgskolen — af Frk. *Katharine Jensen.* Elevtallet har i denne Aarrække været: 10, 9, 12, 13, 13, 11, 13, 15. Skolens Økonomi bæres ved Tilskud fra Sønderjydsk Skoleforening.

Dansk Privatskole i Jaruplund.

Den 26. Maj 1926 fik Frk. *Amalie Rattenborg,* der var Lærerinde ved Duborgskolen, Koncession til at lede en dansk Privatskole i Jaruplund. Foreløbig begyndte Skolen med 10 Elever i et lejet Lokale hos Landmand P. Budach, Hornskov, hvor Elever og Forældre samledes den 2. Juni og ved et lille Samvær med Tale og Sang satte Skolen i Gang. Ved Støtte fra Sønderjydsk Skoleforening, der ogsaa bærer Udgiften til Skolens Drift, blev der bygget en ny Skolebygning efter Tegning af Arkitekt *Andreas Dall.* Bygningen indeholder en Skolestue, en Sal, Sløjdrum samt en Lærerbolig.

Da Frk. Rattenborg den 1. April 1932 flyttede til Nordslesvig, overtog *Hans Tønnsen* Stillingen som Lærer ved Skolen. Men allerede den 1. April 1933 ansattes han som Lærer ved den dansksprogede Kommuneskole, hvorefter Lærer *Hans Eskildsen* overtog Skolens Ledelse.

Elevtallet har været: 10, 13, 14, 12, 10, 10, 12, 16.

Kobbermølleskolen. Den sønderjydske Dags Skole.

Ved Kobbermøllebugten, tæt ved Grænsen, købtes den 16. Juni Huset »Schöneck« til en Skolebygning for Kobbermølle-Nyhus Distrikt. Pengemidlerne hertil blev stillet til Raadighed af Grænseforeningen og er fremkommet ved Indsamling paa den sønderjydske Dag — deraf Skolens Navn. Udgifterne til Skolens Drift bæres af en Amtssammenslutning for Aarhus-Randers Amter.

Skolen begyndte sin Virksomhed den 4. August 1926 med 13 Elever og ledes af Lærer *August Rattenborg.*

Elevtallet har været 13, 11, 13, 15, 15, 19, 17, 23.

Dansk Privatskole i Harreslevmark.

Da den danske Forældrekreds var utilfreds med den bestaaende offentlige, danske Skole, blev det paa et Møde den 15. Februar 1929 besluttet, at alle Elever skulde udmeldes. Dette skete samtidig med, at der tilsendtes Skolemyndighederne en Skrivelse om, at man ønskede en privat, dansk Skole oprettet,

Det kgl. Bibl. Bogb.