Digitaliseret af | Digitised by

DET KGL. BIBLIOTEK
Royal Danish Library

Forfatter(e) | Author(s):	Lumbye, H. C.
Titel | Title:	Amelie-Walzer.
Alternativ titel | Alternative title:	Amelievals.
Udgivet år og sted | Publication time and place:	Leipzig : Breitkopf & Härtel, s.a
Fysiske størrelse | Physical extent:	1 partitur ((16 s.)),, + 48 instrumentstemmer.

DK

Værket kan være ophavsretligt beskyttet, og så må du kun bruge PDF-filen til personlig brug. Hvis ophavsmanden er død for mere end 70 år siden, er værket fri af ophavsret (public domain), og så kan du bruge værket frit. Hvis der er flere ophavsmænd, gælder den længstlevendes dødsår. Husk altid at kreditere ophavsmanden.

UK

The work may be copyrighted in which case the PDF file may only be used for personal use. If the author died more than 70 years ago, the work becomes public domain and can then be freely used. If there are several authors, the year of death of the longest living person applies. Always remember to credit the author

125

Dansk Musiker Forbund og Danske Provinsmusikeres Pensionskasse.

Titel: Amelie vals

Komponist: H. C. Lumbye.

Forlag: Sø. & H.

No. 125 Art vals Spilletid 8 min.

	Partitur.	1	Horn 1. + 1 i F.
1	Klaver. (ms) - kopi	1	— 2. + 1 i F.
	Harmonium.		— 3.
7	1mo violin.		— 4.
6	2do —	1	Trompet 1. + 1 i A
	Oblg. —	1	— 2.
4	Viola.		— 3.
4	Cello.	1	Basun 1. Skrevet St.
4	Kontrabas.	1	— 2.
1	Fløjte 1.	1	— 3.
	— 2.	1	Tuba.
1	— 3, piccolo.	1	Timpani.
2	Obo 1. }	2	Lille tromme.
	— 2. }	1	Stor —
	Engelsk horn.		Triangel.
1	Klarinet 1.		Klokkespil.
1	— 2.		Tambourin.
	Basklarinet.		Harpe.
2	Fagot 1. }		Saxophonstemmer.
	— 2. }		Harmonika.
	Kontrafagot.		Ophicleide.
			Ekstra stemmer.
		49	Ialt stemmer.

ORKESTER MÅ IKKE AFNOTERES

DET KONGELIGE BIBLIOTEK
130002338131

125

Kontr.	Udlånt til	Dato	Retur	Kontr.	Udlånt til	Dato	Retur
17.	Eck. Hansen, lev.	21/1 57	19/3 57				
-"-	Mohn Larsen, lev	3/5 58	X				
-"-	Eck. Hansen.	"	20/2 59				

40 A.

Breitkopf & Härtels Orchesterbibliothek

749

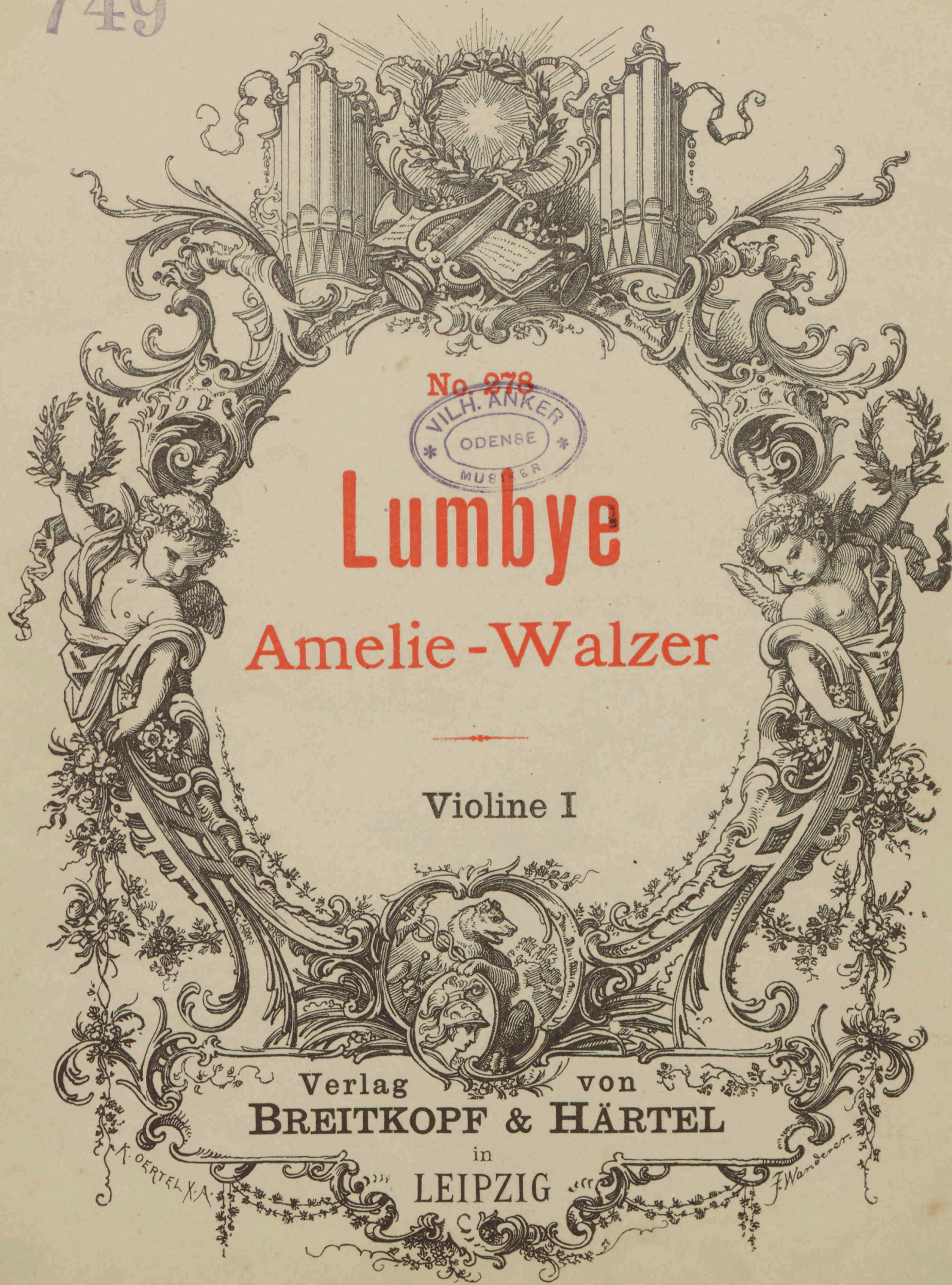

No. 278

VILH. ANKER ODENSE MUSEER

Lumbye

Amelie-Walzer

Violine I

Verlag von
BREITKOPF & HÄRTEL
in
LEIPZIG

K. OERTEL X.A.

F. Wanderer

Amelie-Walzer.

Violino I.

H. C. Lumbye.

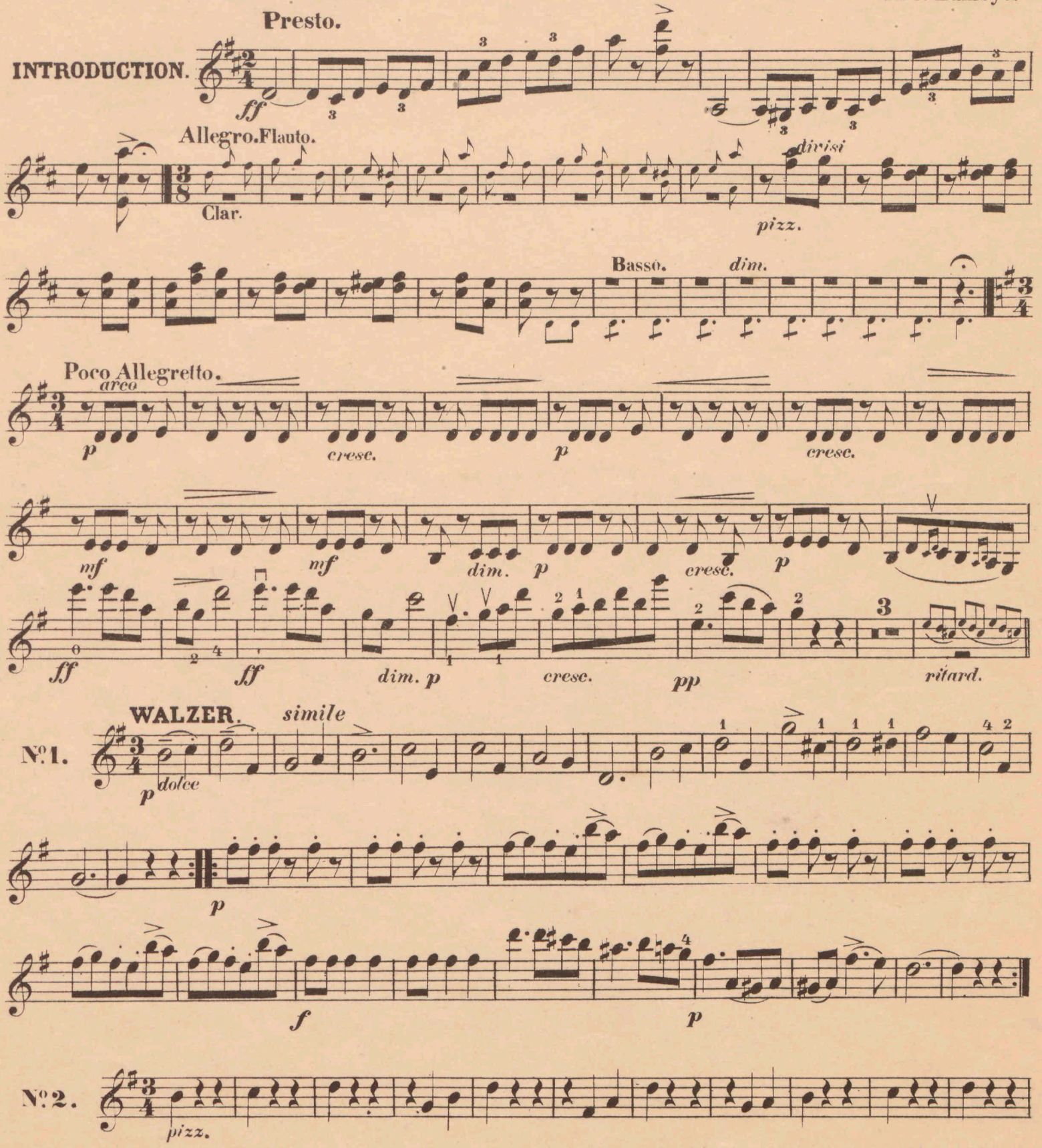

Stich und Druck von Breitkopf & Härtel in Leipzig.

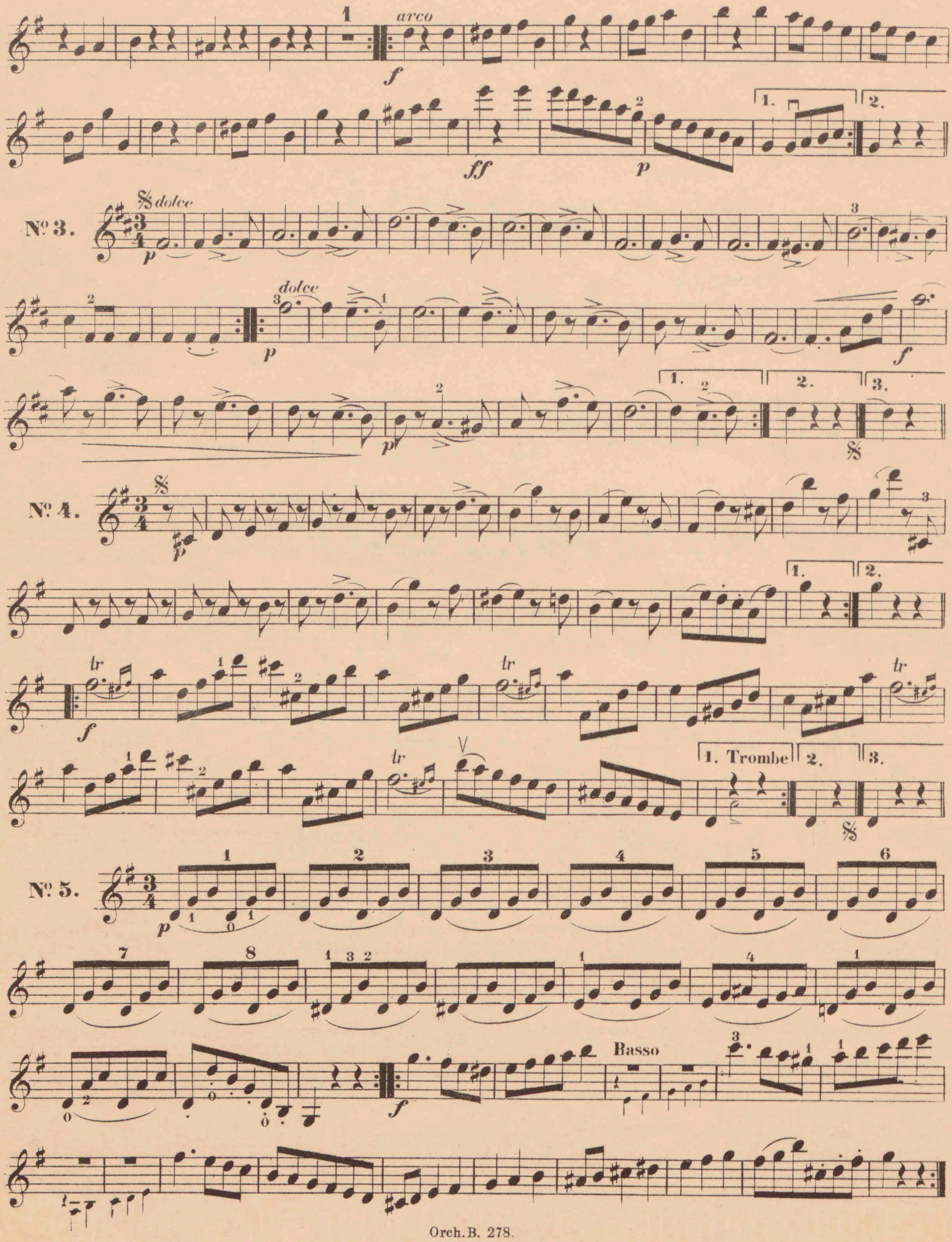
arco
f
ff
p
1.
2.
No. 3.
dolce
p
dolce
p
f
p
1.
2.
3.
No. 4.
p
f
tr
1. Trombe
2.
3.
No. 5.
p
f
Basso

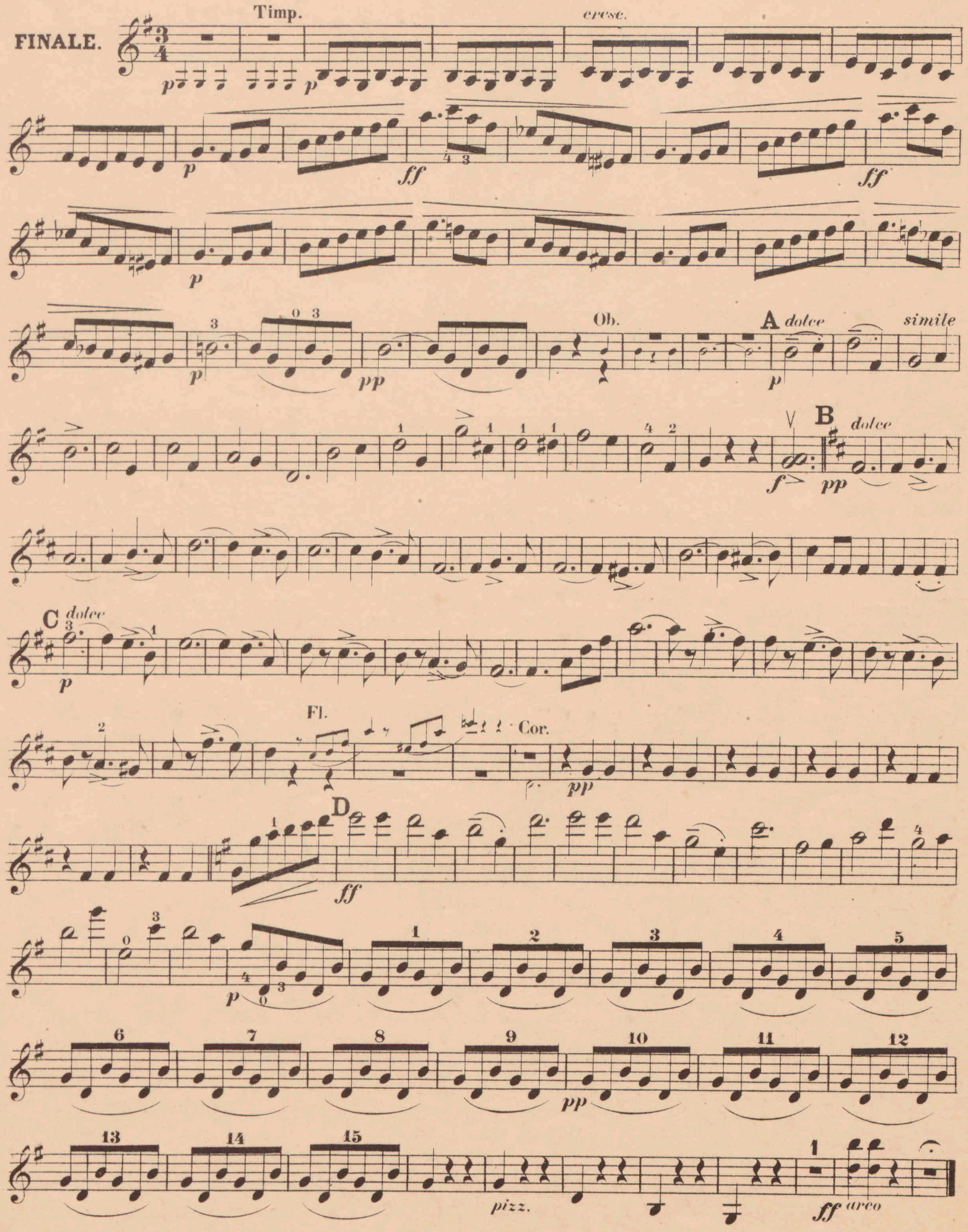
FINALE.
Timp.
cresc.
Ob.
A dolce
simile
B dolce
C dolce
Fl.
Cor.
D
pizz.
arco

ORCHESTER-STUDIEN.

SAMMLUNGEN SCHWIERIGER STELLEN AUS OPERN, ORATORIEN, SYMPHONIEN UND ANDEREN WERKEN KLASSISCHER UND MODERNER MEISTER.

Jeder Band 3 Mark.

I. Violine. (Fr. Hermann.) 2 Bände.

Band I. VA 2010. Nr. 1. d'Albert, Eug., Der Rubin. Vorspiel. Nr. 2. Auber, Der schwarze Domino. Ouvertüre. Nr. 3. Fra Diavolo. Ouvertüre. Nr. 4. Becker, Albert, Op. 61. Selig a. Gnade. Oratorium. Nr. 5. Beethoven, L. van, Op. 123. Missa solemnis in D dur. Nr. 6. Op. 125. Neunte Symphonie. Nr. 7. Op. 72. Fidelio (Leonore). Ouvertüre. Nr. 8. Bellini, V., Romeo und Julie. Ouvertüre. Nr. 9. Berlioz, Hektor, Op. 5. Große Totenmesse (Requiem). Nr. 10. König Lear. Ouvertüre. Nr. 11. Op. 23. Benvenuto Cellini. Ouvertüre. Nr. 12. Op. 3. Die Vehmrichter. Ouvertüre. Nr. 13. Op. 21. Der Korsar. Ouvertüre. Nr. 14. Op. 9. Römischer Karneval. Nr. 15. Op. 17. Romeo und Julie. Dram. Symphonie. Nr. 16. Op. 16. Harold in Italien. Symphonie. Nr. 17. Op. 15. Trauer- und Triumph-Symphonie. Nr. 18. Op. 14. Phantast. Symphonie. Nr. 19. Enna, August, Das Streichholzmädel. Nr. 20. Haydn, Jos., Erste Symphonie. Nr. 21. Holstein, Franz von, Der Heideschacht. Ouvertüre. Liszt, Frz., Symph. Dichtungen: Nr. 22. Les Préludes. Nr. 23. Tasso. Nr. 24. Hunnenschlacht. Nr. 25. Symphonie zu Dantes Divina Commedia. Nr. 26. Die Ideale. Nr. 27. Prometheus. Nr. 28. Mazeppa. Nr. 29. Festklänge. Nr. 30. Hungaria.

Band II. VA 2011. Mendelssohn, F., Nr. 1. Op. 56. Dritte Symphonie in A moll. Nr. 2. Op. 90. Vierte Symphonie in A dur. Nr. 3. Op. 27. Meeresstille und glückliche Fahrt. Ouvertüre. Nr. 4. Op. 32. Märchen v. d. schönen Melusine. Ouvert. Nr. 5. Mozart, W. A., Symphonie Nr. 39 in Es dur [543]. Nr. 6. Nicodé, Jean Louis, Op. 27. Symphon. Variationen. Nr. 7. Reinecke, Carl, Op. 93. Manfred. Ouvertüre. Nr. 8. Sandberger, Adolf, Op. 16. Riccio. Symphonischer Prolog. Nr. 9. Scharwenka, Ph., Op. 108. Dram. Phantasie. Nr. 10. Schumann, Georg, Op. 28. Liebesfrühling. Ouvert. Nr. 11. Schumann, Rob., Op. 81. Genoveva. Ouvertüre. Nr. 12. Op. 115. Manfred. Ouvert. Nr. 13. Op. 52. Ouvert., Scherzo und Finale. Nr. 14. Op. 61. Zweite Symphonie in C dur. Nr. 15. Sibelius, Jean, Lemminkäinen zieht heimwärts. Nr. 16. Tinel, Edgar, Op. 36. Franziskus. Oratorium. Nr. 17. Volbach, Fritz, Op. 21. Es waren zwei Königskinder. Symph. Dichtung. Nr. 18. Wagner, Rich., Eine Faust-Ouvertüre. Nr. 19. Lohengrin. Nr. 20. Tristan und Isolde. Nr. 21. Weingartner, Felix, Op. 23. Symphonie in G dur. Nr. 22. Op. 29. Symphonie Nr. 2 in Es dur. Nr. 23. Op. 21. Das Gefilde der Seligen. Symphon. Dichtung. Nr. 24. Zoellner, Heinr., Op. 80. Die versunkene Glocke. Musikdrama.

II. Violine. (Fr. Hermann.) V. A. 2051.

Nr. 1. d'Albert, Eug., Der Rubin. Vorspiel. Nr. 2. Auber, D. F. E., Der schwarze Domino. Ouvert. Nr. 3. Fra Diavolo. Ouvert. Nr. 4. Beethoven, L. van, Op. 123. Miss solemnis. D dur. Nr. 5. Op. 125. Neunte Symphonie. Nr. 6. Op. 72. Fidelio (Leonore). Ouv. Nr. 7. Berlioz, Hektor, Op. 14. Phantastische Symphonie. Nr. 8. Op. 16. Harold in Italien. Symphonie. Nr. 9. Op. 17. Romeo u. Julie. Dramat. Symphonie. Nr. 10. Op. 4. König Lear. Ouvert. Nr. 11. Op. 23. Benvenuto Cellini. Ouvertüre. Nr. 12. Op. 9. Römischer Karneval. Ouvertüre. Nr. 13. Op. 21. Der Corsar. Ouvertüre. Nr. 14. Op. 5. Große Totenmesse (Requiem). Nr. 15. Enna, August, Das Streichholzmädel. Nr. 16. Liszt, Franz, Symphon. Dichtungen: Ce qu'on entend sur la montagne. Nr. 17. Tasso. Nr. 18. Prometheus. Nr. 19. Mazeppa. Nr. 20. Festklänge. Nr. 21. Hunnenschlacht. Nr. 22. Symphonie zu Dantes Divina Commedia. Nr. 23. Mendelssohn, F., Op. 56. Symphonie Nr. 3 A moll. Nr. 24. Op. 90. Symphonie Nr. 4 A dur. Nr. 25. Mozart, W. A., Symphonie Nr. 39 in Es dur [543]. Nr. 26. Nicodé, Jean Louis, Op. 27. Symphon. Variationen. Nr. 27. Reinecke, Carl, Op. 93. König Manfred. Ouvertüre. Nr. 28. Scharwenka, Ph., Op. 108. Dramatische Phantasie. Nr. 29. Schumann, Rob., Op. 61. Zweite Symphonie in C dur. Nr. 30. Wagner, Richard, Lohengrin. Nr. 31. Tristan und Isolde. Nr. 32. Eine Faust-Ouvertüre. Nr. 33. Weingartner, Felix, Op. 23. Symphonie in G dur. Nr. 34. Op. 29. Symphonie Nr. 2 in Es dur. Nr. 35. Op. 21. Das Gefilde der Seligen. Symphon. Dichtung. Nr. 36. Zoellner, Heinrich, Op. 80. Die versunkene Glocke.

Viola. (Fr. Hermann.) V. A. 1987.

D'Albert, Nr. 1. Op. 14. Der Mensch und das Leben. Nr. 2. Vorspiel zum musikalischen Märchen „Der Rubin". Nr. 3. Vorspiel zur Oper „Gernot". Becker, A., Nr. 4. Op. 16. Große Messe, B moll. Nr. 5. Op. 28. Reformations-Kantate. Nr. 6. Op. 61. Selig aus Gnade. Oratorium. Beethoven, Nr. 7. Op. 68. Sechste Symphonie (Pastorale). Nr. 8. Op. 125. Neunte Symphonie. Nr. 9. Op. 123. Missa solemnis. Nr. 10. Op. 72. Fidelio (Leonore) Oper in 2 Aufzügen. Berlioz, H., Nr. 11. Op. 4. König Lear. Ouvertüre. Nr. 12. Rob-Roy. Ouvert. Nr. 13. Op. 23. Benvenuto Cellini. Ouv. Nr. 14. Op. 14. Phantastische Symph. Nr. 15. Op. 5. Große Totenmesse (Requiem). Nr. 16. Op. 24. Faust's Verdammung. Nr. 17. Järnefelt, A., Korsholm. Symph. Dichtung. Liszt, Frz., Symphonische Dichtungen: Nr. 18. Tasso. Nr. 19. Les Préludes. Nr. 20. Mazeppa. Nr. 21. Prometheus. Nr. 22. Hungaria. Nr. 23. Hamlet. Nr. 24. Symph. zu Dantes Divina Commedia. Nicodé, J. L., Nr. 25. Op. 11. Die Jagd nach dem Glück. Nr. 26. Op. 27. Symph. Variationen. Nr. 27. Op. 31. Nr. 1. Das Meer. Tinel, E., Nr. 28. Op. 36. Franziskus. Oratorium. Nr. 29. Op. 43. Godoleva. Musikdrama. Wagner, R., Nr. 30. Eine Faust-Ouvertüre. Nr. 31. Lohengrin. Nr. 32. Tristan und Isolde. Weingartner, F., Nr. 33. Op. 20. König Lear. Symphon. Dichtung. Nr. 34. Op. 29. Symphonie Nr. 2 in Es dur. Nr. 35. Zoellner, H., Op. 80. Die versunkene Glocke. Musikdrama.

Violoncell. (Fr. Grützmacher jun.) 2 Bände.

Band I. VA 2108. Nr. 1—16. Beethoven, Nr. 1. Leonore (Fidelio). Ouvertüre Nr. 1. Op. 138. Nr. 2. Leonore. Ouv. Nr. 2. Op 72a. Nr. 3. Leonore (Fidelio). Ouvertüre Nr. 3. Op. 72a. Nr. 4. Coriolan. Ouvertüre. Op. 62. Nr. 5. Symphonie Nr. 1 C dur. Op. 21. Nr. 6. Symphonie Nr. 2 D dur. Op. 36. Nr. 7. Symphonie Nr. 3 (Eroica) Es dur. Op. 55. Nr. 8. Symphonie Nr. 4 B dur. Op. 60. Nr. 9. Symphonie Nr. 5 C moll. Op. 67. Nr. 10. Symphonie Nr. 6 (Pastorale) F dur. Op. 68. Nr. 11. Symphonie Nr. 7 A dur. Op. 92. Nr. 12. Symphonie Nr. 8 F dur. Op. 93. Nr. 13. Symphonie Nr. 9 D moll. Op. 125. Nr. 14. Die Geschöpfe des Prometheus (Ballett). Op. 43. Nr. 15. Fidelio (Leonore). Oper in 2 Aufz. Op. 72b. Nr. 16. Musik zu Egmont. Ouvert. Op. 84. Nr. 17—23. Berlioz, H., Nr. 17. Große Totenmesse (Requiem). Op. 5. Nr. 18. Röm. Karneval. Ouvert. Op. 9. Nr. 19. Phantast. Symphonie Op. 14. Nr. 20. Romeo und Julia. Op. 17. Nr. 21. Benvenuto Cellini. Ouvert. Op. 23. Nr. 22. Fausts Verdammung. Op. 24. Nr. 23. Des Heilands Kindheit. Op. 25. Nr. 24. Bruch, M., Symphonie Nr. 3. Op. 51. Nr. 25. Cherubini, L., Anacreon. Ouvert. Nr. 26. Enna, A., Cleopatra. Phantasie. Nr. 27—31. Gade, Niels W., Nr. 27. Nachklänge von Ossian. Ouvertüre. Op. 1. Nr. 28. Comala. Op. 12. Nr. 29. Symphonie Nr. 3. Op. 15. Nr. 30. Die Kreuzfahrer. Op. 50. Nr. 31. Holbergiana. Op. 61. Nr. 32. Gibson, P., Mélodies écossaises. Nr. 33. Gouvy, Th., Symphon. Paraphrasen. Op. 89. Nr. 34. Hamerik, A., Nordische Suite. Op. 22. Nr. 35. Henschel, G., Requiem. Op. 59. Nr. 36—49. Liszt, Franz, Nr. 36. Orpheus. Nr. 37. Die Ideale. Nr. 38. Les Préludes. Nr. 39. Mazeppa. Nr. 40. Tasso. (Lamento e Trionfo). Nr. 41. Hunnenschlacht. Nr. 42. Prometheus. Nr. 43. Festklänge. Nr. 44. Héroide funèbre. Nr. 45. Ce qu'on entend sur la montagne. Nr. 46. Hungaria. Nr. 47. Hamlet. Nr. 48. Le Triomphe funèbre du Tasse. Nr. 49. Symphonie zu Dantes Divina Commedia.

Band II. VA 2109. Nr. 1—7. Mendelssohn, F., Nr. 1. Meeresstille und glückliche Fahrt. Ouvertüre. Op. 27. Nr. 2. Hebriden (Fingalshöhle). Ouvert. Op. 26. Nr. 3. Ruy Blas. Ouvert. Op. 95. Nr. 4. Symphonie Nr. 3. Op. 56. Nr. 5. Symphonie Nr. 4. Op. 90. Nr. 6. Paulus. Orator. Op. 36. Nr. 7. Elias. Orator. Op. 70. Nr. 8—9. Mozart, W. A., Nr. 8. Die Zauberflöte. Ouvert. Nr. 9. Die Hochzeit des Figaro. Ouvert. Nr. 10—11. Nicodé, J. L., Nr. 10. Symphonische Variationen. Op. 27. Nr. 11. Symphonie-Ode „Das Meer". Op. 31. Nr. 12. Nicolai, Otto, Die lust. Weiber von Windsor. Ouvert. Nr. 13. Rossini, G., Wilhelm Tell. Ouvert. Nr. 14. Sandberger, A., Symphon. Prolog. Op. 16. Nr. 15—16. Scharwenka, X., Nr. 15. Mataswintha. Vorspiel. Nr. 16. Symphonie, C moll. Op. 60. Nr. 17. Scharwenka, Ph., Dramat. Phantasie. Op. 108. Nr. 18—21. Schubert, Franz, Nr. 18. Tragische Symphonie Nr. 4. Nr. 19. Symphonie Nr. 7. Nr. 20. Symphonie Nr. 8. H moll (Unvoll.). Nr. 21. Gesang der Geister über den Wassern. Op. 167. Nr. 22—25. Schumann, Rob., Nr. 22. Symphonie Nr. 1. Op. 38. Nr. 23. Symphonie Nr. 4. Op. 120. Nr. 24. Das Paradies und die Peri. Op. 50. Nr. 25. Manfred. Ouvert. Op. 115. Nr. 26—27. Sibelius, Jean, Nr. 26. Symphonie Nr. 1. E moll. Nr. 27. König Kristian II. Elegie. Nr. 28—29. Tinel, E., Nr. 28. Vorspiel zu Godoleva. Op. 43. Nr. 29. Franziskus. Op. 36. Nr. 30—31. Wagner, R., Nr. 30. Eine Faust-Ouvertüre. Nr. 31. Vorspiel zu Tristan und Isolde. Nr. 32. Weber, C. M. v., Oberon. Ouvertüre. Nr. 33—36. Weingartner, F., Nr. 33. König Lear. Symph. Dichtung. Op. 20. Nr. 34. Das Gefilde der Seligen. Symph. Dichtung. Op. 21. Nr. 35. Symphonie, G dur. Op. 23. Nr. 36. Symphonie Nr. 2 Es dur. Op. 29. Nr. 37. Zoellner, H., Waldphantasie. Op. 83.

Kontrabaß. (Wolf, Prakt. Studien.) V. A. 1460.

Auszüge d. hervorragendsten Motive und schwierigsten Passagen aus den Orchesterwerken v. Bach, Gluck, Haydn, Mozart, Cherubini, Beethoven, Spohr, Weber, Schubert, Liszt, Mendelssohn, Schumann, Wagner. Nr. 1. Bach, Toccata. Nr. 2. Gluck, Einleitung zu Iphigenie in Tauris. Nr. 3. Gluck, Furientanz aus Orpheus und Eurydice. Nr. 4. Haydn, Symphonie Nr. 3 Es dur. Nr. 5—10. Mozart, Nr. 5. Symphonie Nr. 3 Es dur. Nr. 6. Symphonie G moll. Nr. 7. Symphonie C dur, mit der Fuge. Nr. 8. Don Juan. Ouvertüre. Nr. 9. Figaros Hochzeit. Ouvert. Nr. 10. Zauberflöte. Ouvert. Nr. 11—14. Cherubini, Nr. 11. Medea. Ouvert. Nr. 12. Wasserträger. Ouvert. Nr. 13. Lodoiska. Ouvert. Nr. 14. Anacreon. Ouvert. Nr. 15—26. Beethoven, Nr. 15. Symphonie Nr. 1 C dur. Nr. 16. Symphonie Nr. 2 D dur. Nr. 17. Symphonie Nr. 3 Es dur. Nr. 18. Symphonie Nr. 4 B dur Nr. 19. Symphonie Nr. 5 C moll. Nr. 20. Symphonie Nr. 6 F dur. Nr. 21. Symphonie Nr. 7 A dur. Nr. 22. Symphonie Nr. 8 F dur. Nr. 23. Symphonie Nr. 9 D moll. Nr. 24. Coriolan. Ouvertüre. Nr. 25. Leonore Nr. 3. Ouvert. Nr. 26. Die Weihe des Hauses. Ouvert. Nr. 27—28. Spohr, L., Nr. 27. Symphonie Nr. 3. Nr. 28. Faust. Ouvertüre. Nr, 29—33. Weber, C. M. v., Nr. 29. Oberon. Ouvert. Nr. 30. Preziosa. Ouvertüre. Nr. 31. Euryanthe. Ouvert. Nr. 32. Freischütz. Ouvert. Nr. 33. Jubel-Ouvert. Nr. 34. Schubert, Symphonie Nr. 7 C dur. Nr. 35. Liszt, F., Mazeppa. Symphon. Dichtung. Nr. 36—41. Mendelssohn, Nr. 36. Symphonie. Op. 56. Nr. 37. Symphonie. Op. 90. Nr. 38. Die Hebriden. Ouvert. Nr. 39. Meeresstille und glückliche Fahrt. Ouvertüre. Nr. 40. Athalia. Ouvertüre. Nr. 41. Ruy Blas. Ouvert. Nr. 42—46. Schumann, Rob., Nr. 42. Symphonie Nr. 1. Op. 38. Nr. 43. Symphonie Nr. 2. Op. 61. Nr. 44. Symphonie Nr. 4. Op. 120. Nr. 45. Ouvertüre, Scherzo u. Finale. Op. 52. Nr. 46. Braut von Messina. Ouvert. Nr. 47. Wagner, R., Eine Faust-Ouvertüre.

Flöte. (E. Prill.) V. A. 2231.

Nr. 1. Berlioz, H., Rob. Roy. Ouvert. Nr. 2—5. Brahms, Joh. Nr. 2. Symphonie Nr. 1 C moll. Op. 68. Nr. 3. Symphonie Nr. 2 D dur. Op. 73. Nr. 4. Symphonie Nr. 3 F dur. Op. 90. Nr. 5. Symphonie Nr. 4 E moll. Op. 98. Nr. 6. Hofmann, H., Im Schloßhof. Suite. Op. 78. Nr. 7. Humperdinck, E., Die Heirat wider Willen. Nr. 8. Jadassohn, S., Johannisnacht im Walde. Ballettmusik. Op. 58. Nr. 9. Joachim, Jos., Violin-Konzert (in ungar. Weise). Op. 11. Nr. 10. Koch, F. E., Von der Nordsee. Symphonie. Op. 4. Nr. 11—18. Liszt, F., Symphon. Dichtungen: Nr. 11. Ce qu'on entend sur la montagne (Nr. 1). Nr. 12. Tasso (Nr. 2). Nr. 13. Les Préludes (Nr. 3). Nr. 14. Hungaria (Nr. 9). Nr. 15. Hamlet (Nr. 10). Nr. 16. Hunnenschlacht (Nr. 11). Nr. 17. Die Ideale (Nr. 12). Nr. 18. Eine Symphonie zu Dantes Divina Commedia. Nr. 19/20. Nicodé, J. L., Nr. 19. Tarantelle. Op. 13 Nr. 1. Nr. 20. Symphon. Variationen. Op. 27. Nr. 21. Scharwenka, Ph., Arkadische Suite. Op. 76. Nr. 22. Schumann, G., Tanz der Nymphen und Satyrn a. Amor u. Psyche. Op. 3. Nr. 23. Sibelius, J., Symphonie Nr. 1. Op. 39. Nr. 24. Strauß, R., Symphonie Domestica. Nr. 25. Volbach, F., Es waren zwei Königskinder. Symphon. Dichtung. Op. 21. Nr. 26—27. Wagner, R., Nr. 26. Lohengrin. Nr. 27. Tristan und Isolde. Nr. 28—30. Weingartner, F., Nr. 28. König Lear. Symphon. Dichtung. Op. 20. Nr. 29. Symphonie Nr. 1 G dur. Op. 23. Nr. 30. Symphonie Nr. 2 Es dur. Op. 29.

Klarinette. (Fr. Hinze.) 2 Bände.

Band I. VA 2132. Nr. 1. Adam, Der Postillon von Lonjumeau Nr. 2. Beethoven, L. v., Fidelio. Op. 72b. Nr. 3. Egmont. Op. 84. Nr. 4. Bizet, G., Carmen. Nr. 5. Cornelius, P., Der Barbier von Bagdad. Nr. 6. Goldmark, K., Das Heimchen am Herd. Nr. 7. Lortzing, A., Der Wildschütz. Nr. 8. Mendelssohn, F., Sommernachtstraum. Op. 61. Nr. 9. Meyerbeer, G., Robert der Teufel. Nr. 10. Die Hugenotten. Nr. 11. Der Prophet. Nr. 12. Mozart, W. A., Titus. Nr. 13. Nicolai, O., Die lustigen Weiber von Windsor. Nr. 14. Reznicek, E. N. v., Donna Diana. Nr. 15. Rossini, G., Der Barbier von Sevilla. Nr. 16. Strauß, R., Guntram. Nr. 17. Thomas, A., Mignon. Nr. 18. Verdi, G., Rigoletto. Nr. 19. Wagner, R., Lohengrin. Nr. 20. Tristan und Isolde. Nr. 21. Weber, Preziosa. Nr. 22. Freischütz. Nr. 23. Euryanthe. Nr. 24. Oberon.

Band II. VA 2133. Nr. 1. Adam, Wenn ich König wär. Ouv. Nr. 2. Der König von Yvetot. Ouvert. Nr. 3. Arensky, Concerto p. Violon. Op. 54. Nr. 4. Auber, Der Feensee. Ouvert. Nr. 5. Bach, C. E., Nachruf an C. M. v. Weber. Nr. 6. Nordisches Bouquet. Nr. 7. Berlioz, H., Op. 14. Phantast. Symph. Nr. 8. Cherubini, Lodoiska. Ouvert. Nr. 9. Anacreon. Ouvert. Nr. 10. Die Abenceragen. Ouv. Nr. 11. Conradi, A., Pêle-mêle. Potp. Nr. 12. Musik. Bilderbuch. Potp. Nr. 13. Mel.-Kongreß. Potp. Op. 112 Nr. 14. Dukas, L'Apprenti sorcier. Scherzo. Nr. 15. Glazounow, A., Op. 67. Die Jahreszeiten. I. Der Winter. Nr. 16. Glinka, Komarinskaja. Nr. 17. Gouvy, Danse suédoise. Nr. 18. Goetz, H., Op. 9. Symph. F dur. Nr. 19. Herold, Zampa. Ouvert. Nr. 20. Joachim, J., Op. 11. Konzert in ungar. Weise. Nr. 21. Liszt, Frz., Ungar. Rhapsodie. Nr. 1. Nr. 22. Ungar. Rhapsodie Nr. 2. Nr. 23. Ungar. Rhapsodie Nr. 2 (Müller-Berghaus). Nr. 24. Ungar. Rhapsodie Nr. 3. Nr. 25. Ungar. Rhapsodie Nr. 4. Nr. 26. Ungar. Rhapsodie Nr. 6. Nr. 27. Symph. Dichtungen: Ce qu'on entend sur la montagne. Nr. 28. Tasso. Nr. 29. Les Préludes. Nr. 30. Mazeppa. Nr. 31. Festklänge. Nr. 32. Hamlet. Nr. 33. Die Ideale. Nr. 34. Mendelssohn, F., Op. 26. Hebriden (Fingalshöhle). Ouv. Nr. 35. Op. 32. Märchen von d. schönen Melusine. Ouvert. Nr. 36. Op. 56. Dritte Symphonie, A moll. Nr. 37. Op. 90. Vierte Symphonie A dur. Nr. 38. Mozart, Symph. Nr. 39 Es dur. Nr. 39. Symph. Nr. 40 G moll. Nr. 40. Die Zauberflöte. Ouv. Nr. 41. Müller-Berghaus, Pusztenstimmung. Nr. 42. Nicodé, J. L., Op. 13 Nr. 1. Tarantelle. Nr. 43. Op. 27. Symph. Variationen. Nr. 44. Raff, J., Op. 153. Im Walde. 3. Symph. Nr. 45. Rimsky-Korsakow, Op. 35. Scheherazade. Nr. 46. Rossini, Tancred. Ouv. Nr. 47. Othello. Ouvert. Nr. 48. Die diebische Elster. Ouvert. Nr. 49. Semiramis. Ouvert. Nr. 50. Rubinstein, Valse-Caprice. Nr. 51. Scharwenka, Ph., Op. 37. Wald- und Berggeister. Intermezzo. Nr. 52. Op. 76. Arkadische Suite. Nr. 53. Op. 108. Dramat. Phantasie. Nr. 54. Schubert, F., 7. Symphonie, C dur. Nr. 55. Achte (unvollendete) Symph., H moll. Nr. 56. Zwischenakt- u. Ballett-Musik a. Rosamunde. Nr. 57. Schumann, R., Op. 38. Erste Symphonie, B dur. Nr. 58. Op. 61. Zweite Symphonie, C dur. Nr. 59. Op. 97. Dritte Symphonie, Es dur. Nr. 60. Op. 120. Vierte Symphonie, D moll. Nr. 61. Szenen a. Goethes Faust. Ouv. Nr. 62. Strauß, Rich., Op. 28. Till Eulenspiegels lustige Streiche. Nr. 63. Tschaikowsky, Op. 45. Capriccio itälien. Nr. 64. Op. 61. Mozartiana. Suite. Nr. 65. Op. 71. Suite a. d. Ballett „Casse-Noisette" (Nußknacker). Nr. 66. Volbach, F., Op. 21. Es waren zwei Königskinder. Symphon. Dichtung. Nr. 67. Weber, Beherrscher d. Geister. Ouvert. Nr. 68. Aufforderung z. Tanz. Nr. 69. Weingartner, F., Op. 20. König Lear. Symph. Dichtung. Nr. 70. Op. 23. Erste Symph., G dur. Nr. 71. Op. 29. Zweite Symph., Es dur. Nr. 72. Wieprecht, Der Prophet. Phantasie a. Meyerbeers Oper.

Siehe auch nächste Seite.

FORTSETZUNG.

ORCHESTER-STUDIEN.

SAMMLUNGEN SCHWIERIGER STELLEN AUS OPERN, ORATORIEN, SYMPHONIEN UND ANDEREN WERKEN KLASSISCHER UND MODERNER MEISTER.

Jeder Band 3 Mark.

Fagott. (Curt Weller.) 2 Bände.

Band I. VA 1530. I. Nr. 1. Beethoven, Op. 21. Symphonie Nr. 1 C dur. Nr. 2. Op. 36. Symphonie Nr. 2 D dur. Nr. 3. Op. 55. Symphonie Nr. 3 (Eroica) Es dur. Nr. 4. Op. 60. Symphonie Nr. 4 B dur. Nr. 5. Op. 67. Symphonie Nr. 5 C moll. Nr. 6. Op. 68. Symphonie Nr. 6 (Pastorale) F dur. Nr. 7. Op. 92. Symphonie Nr. 7 A dur. Nr. 8. Op. 93. Symphonie Nr. 8 F dur. Nr. 9. Op. 125. Symphonie Nr. 9 D moll. Nr. 10. Op. 43. Die Geschöpfe des Prometheus (Ballett). Nr. 11. Op. 84. Egmont. Nr. 12. Op. 62. Coriolan. Ouvert. Nr. 13. Op. 72. Leonore (Fidelio). Ouvert. Nr. 14. Op. 124. Weihe des Hauses. Ouvert. Nr. 15. Brahms, Joh., Op. 68. Symphonie Nr. 1. C moll. Nr. 16. Op. 73. Symphonie Nr. 2 D dur. Nr. 17. Op. 90. Symphonie Nr. 3 F dur. Nr. 18. Op. 56a. Variat. über ein Thema v. Jos. Haydn. Nr. 19. Op. 80. Akad. Fest-Ouvertüre. Nr. 20. Op. 81. Tragische Ouvertüre. Nr. 21. Burgmüller, N., Op. 11. Symphonie Nr. 2 D dur. Nr. 22. Cherubini, L., Lodoïska. Ouvertüre. Nr. 23. Wasserträger. Ouvert. Nr. 24. Gade, Niels W., Op. 1. Nachklänge v. Ossian. Nr. 25. Op. 20. Symphonie Nr. 4 B dur. Nr. 26. Op. 47. Symphonie Nr. 8 H moll. Nr. 27. Gernsheim, F., Op. 32. Symphonie Nr. 1 G moll. Nr. 28. Goetz, H., Op. 9. Symphonie, F dur.

Band II. VA 1530. II. Nr. 29. Haydn, Jos., Symphonie Nr. 8 B dur. Nr. 30. Symphonie Nr. 13 G dur. Nr. 31. Symphonie Nr. 27 C dur. Nr. 32. Jadassohn, S., Op. 46. Serenade Nr. 2 D dur. Nr. 33. Liszt, F., Symphonische Dichtungen: Mazeppa. Nr. 34. Les Préludes. Nr. 35. Mendelssohn, F., Op. 11. Symphonie Nr. 1 C moll. Nr. 36. Op. 56. Symphonie Nr. 3. (Schottische) A moll. Nr. 37. Op. 61. Sommernachtstraum. Nr. 38. Op. 95. Ruy Blas. Ouvert. Nr. 39. Mozart, W. A., Serenade Nr. 9 D dur. Nr. 40. Symphonie Nr, 35 D dur. Nr. 41. Symphonie Nr. 36 C dur. Nr. 42. Symphonie Nr. 38 D dur. Nr. 43. Symphonie Nr. 40 G moll Nr. 44. Symphonie Nr. 41 (Jupiter) C dur. Nr. 45. Figaros Hochzeit. Ouvertüre. Nr. 46. Die Zauberflöte. Ouvertüre. Nr. 47. Nicodé, J. L., Op. 27. Symph. Variat. C moll. Nr. 48. Reinthaler, C., Op. 12. Symphonie Nr. 1 D dur. Nr. 49. Rietz, Jul., Op. 7. Konzert-Ouvertüre, A dur Nr. 50. Rubinstein, A., Op. 68. Faust. Musikalisches Charakterbild. Nr. 51. Schubert, F., Op. 26. Rosamunde. Nr. 52. Unvollend. Symphonie, H moll. Nr. 53. Schumann, R., Op. 38. Symphonie Nr. 1 B dur. Nr. 54. Op. 61. Symphonie Nr. 2 C dur. Nr. 55. Op. 97. Symphonie Nr. 3 Es dur Nr. 56. Op. 120. Symphonie Nr. 4 D moll. Nr. 57. Svendsen, J. S., Op. 4. Symphonie Nr. 1 D dur. Nr. 58. Tschaikowsky, P., Op. 64. Symphonie Nr. 5 E moll. Nr. 59. Weber, C. M. v., Op. 59. Jubel-Ouvert. Nr. 60. Euryanthe. Ouvert. Nr. 61. Der Freischütz. Ouvertüre.

Trompete — Cornet à pistons. (Jul. Kosleck.) V. A. 2144.

Nr. 1. Auber, Fra Diavolo. Ouvert. Nr. 2. Bach, J. S., Konzert, F dur. Nr. 3. Hohe Messe, H moll f. Trompete I in D. Nr. 3b. Hohe Messe, H moll f. Trompete II in D. Nr. 4.

Trompete — Cornet à pistons (Jul. Kosleck.) V. A. 2144.

Weihnachts-Oratorium. Nr. 5. Beethoven, Op. 84. Egmont-Ouvert. Nr. 6. Op. 72a. Leonore (Fidelio). Ouvert. Nr. 2. Nr. 7. Op. 72a. Leonore (Fidelio). Ouvert. Nr. 3. Nr. 8. Op. 124. Die Weihe d. Hauses. Ouvert. Nr. 9. Op. 125. Neunte Symph. Nr. 10. Berger, W., Op. 72. Meine Göttin. Nr. 11. Berlioz, H., Op. 5. Große Totenmesse (Requiem). Nr. 12. Op. 24. Fausts Verdammung. Dram. Legende. Nr. 13. Op. 15. Trauer- u. Triumph-Symph. Nr. 14. Cornelius, D. Barbier v. Bagdad. Ouvert. Nr. 15. Enna, A., Cleopatra. Ouvert. Nr. 16. Liszt, F., Symphon. Dichtungen: Tasso. Nr. 17. Mazeppa. Nr. 18. Festklänge. Nr. 19. Hungaria. Nr. 20. Hunnenschlacht. Nr. 21. Le Triomphe funèbre du Tasse. Nr. 22. Mac Dowell, Op. 48. Zweite (indianische) Suite. Nr. 23. Nicodé, Op. 27. Symph. Variationen. Nr. 24. Scharwenka, Ph., Op. 108. Dram. Phantasie. Nr. 25. Sibelius, J., Op. 39. Symphonie, E moll. Nr. 26. Tinel, Edg., Op. 36. Franziskus. Orator. Nr. 27. Wagner, R., Lohengrin. Nr. 28. Tristan und Isolde. Nr. 29. Weingartner, F., Op. 20. König Lear. Nr. 30. Op. 21. Das Gefilde der Seligen. Nr. 31. Op. 29. Zweite Symphonie, Es dur.

Baß-Tuba. (E. Teuchert.) V. A. 2244.

Nr. 1/2. Eug. d'Albert, Der Rubin. Oper. Nr. 2. Gernot. Oper. Nr. 3/4. Granville Bantock. Nr. 3. Der Zeitgeist. Nr. 4. Helena. Variat. über das Thema HFB. Nr. 5. Berger, W., Op. 71. Symphonie, B dur. Nr. 6/11. Berlioz, H., Nr. 6. Op. 14. Phantast. Symphonie. Nr. 7. Op. 17. Romeo und Julie. Dramat. Symphonie. Nr. 8. Trojanischer Marsch. Nr. 9. Op. 5. Große Totenmesse (Requiem). Nr. 10. Op. 24. Fausts Verdammung. Nr. 11. Benvenuto Cellini. Oper. Nr. 12. Chabrier, A. E., Gwendoline. Oper. Nr. 13. Donizetti, G., Lucia di Lammermoor. Oper. Nr. 14. Dräseke, F., Herrat. Oper. Nr. 15. Glazounow, Alex., Symphonie Nr. 16. Halévy, F., Die Jüdin. Oper. Nr. 17. Kretschmer Edm., Die Folkunger. Oper. Nr. 18/20. Liszt, F., Nr. 18 Ce qu'on entend sur la montagne. Symph. Dichtung Nr. 1. Nr. 19. Tasso. Symph. Dichtung Nr. 2. Nr. 20. Die Ideale. Symph. Dichtung Nr. 12. Nr. 21. Mascagni, P., Cavalleria rusticana. Oper. Nr. 22. Mendelssohn, F., Musik zum Sommernachtstraum. Op. 61. Ouvertüre, Hochzeitsmarsch u. Finale. Nr. 23. Nicodé, J. L., Op. 31. Das Meer. Symphonie-Ode. Nr. 24. Novák, Vitězslav, Op. 33. Von ewiger Sehnsucht. Tondichtung. Nr. 25. Saint-Saëns, Camille, Samson und Dalila. Oper. Nr. 26/27. Sibelius, Jean, Nr. 26. Op. 39. Symphonie Nr. 1 E moll. Nr. 27. Op. 43. Symphonie Nr. 2 D dur. Nr. 28/29. Strauß, Richard, Nr. 28. Till Eulenspiegels lustige Streiche. Symphonische Dichtung. Nr. 29. Also sprach Zarathustra. Tondichtung. Nr. 30. Thomas, Ambr., Hamlet. Oper. Nr. 31/33. Tinel, Edgar, Nr. 31. Franziskus. Oratorium. Nr. 32. Drei symphonische Tongemälde. Ouvertüre. Op. 21 Nr. 1. Nr. 33. Op. 43.

Buß-Tuba. (E. Teuchert.) V. A. 2244.

Godoleva. Musikdrama. Nr. 34. Tschaikowsky, P., Symphonie Nr. 4. Nr. 35. Verdi, G., Rigoletto. Oper. Nr. 36. Volbach, F., Es waren zwei Königskinder. Symphon. Dichtung. Nr. 37/39. Wagner, Rich., Nr. 37. Lohengrin. Nr. 38. Tristan und Isolde. Nr. 39. Eine Faust-Ouvertüre. Nr. 40. Weingartner, F., Op. 29. Symphonie Nr. 2 Es dur. Nr. 41/42. Zoellner, H., Nr. 41. Der Überfall. Oper. Nr. 42. Die versunkene Glocke. Musikdrama.

Harfe. (E. Schuëcker.) 5 Hefte je 5 Mark.

Heft I. VA 2353. Nr. 1. Liszt, F., Beethoven-Kantate. Nr. 2. Les Préludes. Symph. Dichtung. Nr. 3. Wagner, R., Tristan und Isolde. Nr. 4. Kretschmer, E., Die Folkunger. Nr. 5. Hamerik, A., Nordische Suite. Nr. 6. Weber, C. M. v., Aufforderung zum Tanz, instrument. von H. Berlioz. Nr. 7. Wagner, R., Lohengrin. Nr. 8. Boieldieu, Die weiße Dame. Nr. 9. Orlando, Giov., Heilige Nacht (Santa Notte). Nr. 10. Müller-Berghaus, K., Ein Thé dansant bei fliegenden Holländers. Nr. 11. Goldmark, K., Sakuntala. Ouvert. Nr. 12. Löschhorn, Abendruhe.

Heft II. VA 2354. Nr. 13. Meyerbeer, G., Schiller-Festmarsch. Nr. 14. Donizetti, G., Lucia von Lammermoor. Nr. 15. Reinecke, C., Op. 93. König Manfred. Nr. 16. Liszt, F., Dante-Symphonie. Nr. 17. Meyerbeer, G., Der Nordstern. Nr. 18. Bruch, M., Szenen a. d. Frithjof-Sage. Nr. 19. Gade, Niels W., Nachklänge von Ossian. Ouvert. Nr. 20. Litolff, H., Die Girondisten. Ouvert. Nr. 21. Hartmann, E., Eine nordische Heerfahrt. Ouvert. Nr. 22. Meyerbeer, G., Robert der Teufel.

Heft III. VA 2355. Nr. 23. Liszt, F., Orpheus. Symphon. Dichtung. Nr. 24. Tasso. Symphon. Dichtung. Nr. 25. Zoellner, H., Columbus. Nr. 26. Cornelius, Der Barbier von Bagdad. Nr. 27. Gade, Niels W., Comala. Nr. 28. Reinthaler, C., Jephtha und seine Tochter. Nr. 29. Bruch, M., Die Loreley. Nr. 30. Liszt, F., Die Legende v. d. Heiligen Elisabeth.

Heft IV. VA 2356. Nr. 31. Berlioz, H., Romeo und Julie. Nr. 32. Harold in Italien. Nr. 33. Phantast. Symphonie. Nr. 34. Schumann, R., Des Sängers Fluch. Nr. 35. Rossini, G., Tell. Nr. 36. Weingartner, F., Symphonie, G dur. Nr. 37. Symphonie Nr. 2 Es dur. Nr. 38. Das Gefilde der Seligen.

Heft V. VA 2357. Nr. 39. Goldschmidt, Ad. von, Waldfrauszene m. Schluß d. 3. Aktes a. „Heliantus". Nr. 40. Mozart, Ständchen aus „Don Juan". Nr. 41. Schumann, R., Vom Pagen und der Königstochter. Nr. 42. Bonvin, L., In der Sommernacht. Nr. 43. Tinel, Edgar, Franziskus aus der I. u. II. Abteilung. Nr. 44. Nicodé, J. L., Das Meer. Nr. 45. Tschaikowsky, Casse-noisette. Suite. Nr. 46. Enna, Aug., Cleopatra. Ouvert. Nr. 47. Zoellner, H., Die versunkene Glocke. Nr. 48. Mendelssohn, F., Athalia. Ouvertüre.

KAMMERMUSIK-STUDIEN.

Violoncell. (Fr. Grützmacher jun.) V. A. 2225. 3 Mark.

A. Streich-Quartette. Nr. 1. Gade, Niels W., Op. 63. Quartett Nr. 1 D dur. Nr. 2. Godard, B., Op. 37. Quartett Nr. 2 A dur. Nr. 3. Kaun, Hugo, Op. 41. Quartett Nr. 2 D dur. Nr. 4. Lalo, E., Op. 19. Quartett Es dur. Nr. 5. Novák, Vitězlav, Op. 35. Quartett D dur. Nr. 6/8. Rubinstein, Ant., Nr. 6. Op. 17, Nr. 1. Quartett G dur. Nr. 7. Op. 17, Nr. 2. Quartett C moll. Nr. 8. Op. 47, Nr. 1. Quartett E moll. Nr. 9. Volkmann, R., Op. 9. Quartett Nr. 1 A moll. Nr. 10/11. Weingartner, F., Nr. 10. Op. 26. Quartett F moll. Nr. 11. Op. 34. Quartett Nr. 3 F dur. B. Streich-Quintette. Nr. 12. Gade Niels W., Op. 8. Quintett E moll. C. Klavier-Trios. Nr. 13.

Violoncell. (Fr. Grützmacher jun.) V. A. 2225. 3 Mark.

Gade, Niels W., Op. 29. Novelletten. Nr. 14. Huber, Hans, Op. 20. Trio Nr. 1 Es dur. Nr. 15. Jadassohn, S., Op. 85. Trio Nr. 4 C moll. Nr. 16. Reinecke, C., Op. 260. Trio Nr. 2 C moll. Nr. 17/18. Scharwenka, Ph., Nr. 17. Op. 100. Trio Cis moll. Nr. 18. Op. 112. Trio G dur. D. Klavier-Quartette. Nr. 19. Götz, Herm., Op. 1. Quartett E dur. E. Klavier-Quintette. Nr. 20. Herzogenberg, H. v., Op. 17. Quintett C dur. Nr. 21. Jadassohn, S., Op. 70. Quintett C moll. F. Klavier-Sextette. Nr. 22. Weingartner, F., Op. 33. Sextett E moll.

Violoncell. (N. Salter.) 2 Bände je 3 M.

Auszüge a. d. Werken v. Haydn, Mozart, Beethoven, Schubert, Mendelssohn, Schumann, Cherubini und Spohr, gesammelt und bearbeitet.

Band I. VA 1624. Streich-Trios: Nr. 1—5. Beethoven und Mozart. Streichquartette: Nr. 6—58. Beethoven, Haydn, Mendelssohn, Mozart und Schubert. Streich-Quintette: Nr. 59/60. Mendelssohn. Streich-Oktett: Nr. 61. Mendelssohn. Klavier-Trios: Nr. 62—77. Beethoven, Haydn, Mendelssohn, Mozart. Klavier-Quartette: Nr. 78—82. Beethoven, Mendelssohn. Septett: Nr. 83. Beethoven.

Band II. VA 1625. Streich-Quart.: Nr. 1—13. Beethoven, Cherubini, Schubert, Schumann. Streich-Quintette: Nr. 14—15, Cherubini, Schubert. Doppel-Quartett: Nr. 16. Spohr. Klavier-Trios: Nr. 17—18. Schubert, Schumann. Klavier-Quartett: Nr. 23. Schumann. Klavier-Quintette: Nr. 24/25. Schubert, Schumann. Oktett: Nr. 26. Schubert.

SOLOBÜCHER.

Für Flöte. V. A. 2142. Mark 2.50.

Nr. 1. Blumenthal, Die Quelle. Op. 1. Nr. 2. Comellas, Abschied v. Havanna. Op. 2. Nr. 3. Friedrich der Große. Grave a. d. Konzert in C dur. Nr. 4. Fürstenau, Reminiszenzen von Meyerbeer. Op. 147. Nr. 5—6. Hofmann, Nr. 5. Serenade in D dur. Op. 65. Nr. 6. Konzertstück. Op. 98. Nr. 7. Jadassohn, Capriccio in D moll. Op. 137. Nr. 8. Klengel, Scherzo. Op. 6. Nr. 9. Mendelssohn, F., Scherzo a. d. Sommernachtstraum". Nr. 10. Mozart, Andante. Nr. 11. Quantz, Konzert in G dur. Nr. 12. Schumann, 4 Stücke a. d. „Kinderszenen". Nr. 13. Terschak, Konzert-Phantasie. Op. 42. Nr. 14. Terschak, Phantasie über Themen aus der Oper v. Bellini „Die Nachtwandlerin". Op. 43. Nr. 15. Tulou, Konzert-Rondo. Nr. 16. Wagner, Lohengrin. Konzert-Phantasie v. Wilh. Popp. Op. 352. Nr. 17. Wallnöfer, Meditation über d. Adagio aus Beethovens Sonate in Cis-moll. Op. 27 Nr. 2.

Für Klarinette. V. A. 2143. Mark 2.50.

Nr. 1. Absenger, Vortragsstück. Nr. 2. Bruch, Kanzone. Op. 55. Nr. 3. David, Introduktion und Variation. üb. Schuberts Sehnsuchtswalzer. Nr. 4. Hofmann, Andante a. d. Konzertstück. Op. 98. Nr. 5. Mozart, Larghetto a. d. Klar.-Quintett. Nr. 6. Mozart, Konzert in A dur. Nr. 7. Mozart, Arie aus La Clemenza di Tito „Parto! ma tu ben mio". Nr. 8. Schumann, Phantasiestücke. Op. 73. Nr. 9. Sinigaglia, 12 Variat. über ein Thema v. Schubert, „Heidenröslein". Op. 19. Nr. 10. Spohr, Drittes Konzert. Nr. 11. Spohr, Viertes Konzert. Nr. 12. Spohr, Sechs deutsche Lieder. Op. 103. Nr. 13. Stolzenberg, Serenade in D moll. Op. 6. Nr. 14. Wallnöfer, Meditation über das Adagio a. Beethovens Sonate in Cis moll. Op. 27 Nr. 2.

Für Horn. (H. Kling.) V.A. 2166. M.2.50.

Nr. 1. Beethoven, Op. 81b. Sextett. Nr. 2. Op. 16. Quintett. Nr. 3. Op. 17. Sonate. Nr. 4. Eichhorn, H., Op. 7. Sonate. Nr. 5. Vier Lieder. Op. 9 Nr. 1. Wiegenlied. Nr. 6. Op. 9 Nr. 2. Frühlingslied. Nr. 7. Op. 9 Nr. 3. Morgenlied. Nr. 8. Op. 9 Nr. 4. Abendlied. Nr. 9. Op. 10. Lebenswogen. Nr. 10. Goltermann, Op. 14. Andante. Nr. 11. Haydn, Jos., Konzert Nr. 1. Nr. 12. Konzert Nr. 2. Nr. 13. Hofmann, H., Op. 70 Nr. 2. Elegie. Nr. 14. Mozart, Konzert [412]. Nr. 15. Konzert [417]. Nr. 16. Konzert-Rondo [371]. Nr. 17. Quintett [452]. Nr. 18. Reinecke, Kavatine a. Op. 93 „König Manfred". Nr. 19. Schubert, Op. 166. Oktett. Nr. 20. Schumann, Op. 70. Adagio und Allegro. Nr. 21. Sinigaglia. Op. 28 Nr. 1. Lied. Nr. 22. Op. 28 Nr. 2. Humoreske. Nr. 23. Volbach, Fr., Op. 24. Quintett. Nr. 24. Wagner, R., Lohengrins Ankunft und Abschied aus „Lohengrin". Nr. 25. Weber, C. M. v., Op. 45. Konzertino.

XI/09.

Druck von Breitkopf & Härtel in Leipzig.

Breitkopf & Härtel's Orchesterbibliothek.

Nyborg Orkesterforening

125

No. 278.

Lumbye

Amelie-Walzer.

DANSK MUSIKER FORBUND
DANSKE PROVINSMUSIKERES
PENSIONSKASSE

Violine II.

Verlag von
BREITKOPF & HÄRTEL
in
LEIPZIG.

K. OERTEL X.A.

F. Wanderer.

125

Amelie-Walzer.

DANSK MUSIKER FORBUND
DANSKE PROVINSMUSIKERES
PENSIONSKASSE

Violino II.

H. C. Lumbye.

INTRODUCTION.

Presto. *ff* — Allegro. *p* *pizz.* — *arco* *dim.* — Poco Allegretto. *p* *sp.* — *cresc.* *p* *cresc.* *mf* — *mf* *dim.* *p* *cresc.* *p* — *ff* *ff* *dim.* *p* *cresc.* *pp* — *rit.*

WALZER.

No. 1.

p — *f* — *p*

Aufführungsrecht vorbehalten.

Stich und Druck von Breitkopf & Härtel in Leipzig.

Violino II.

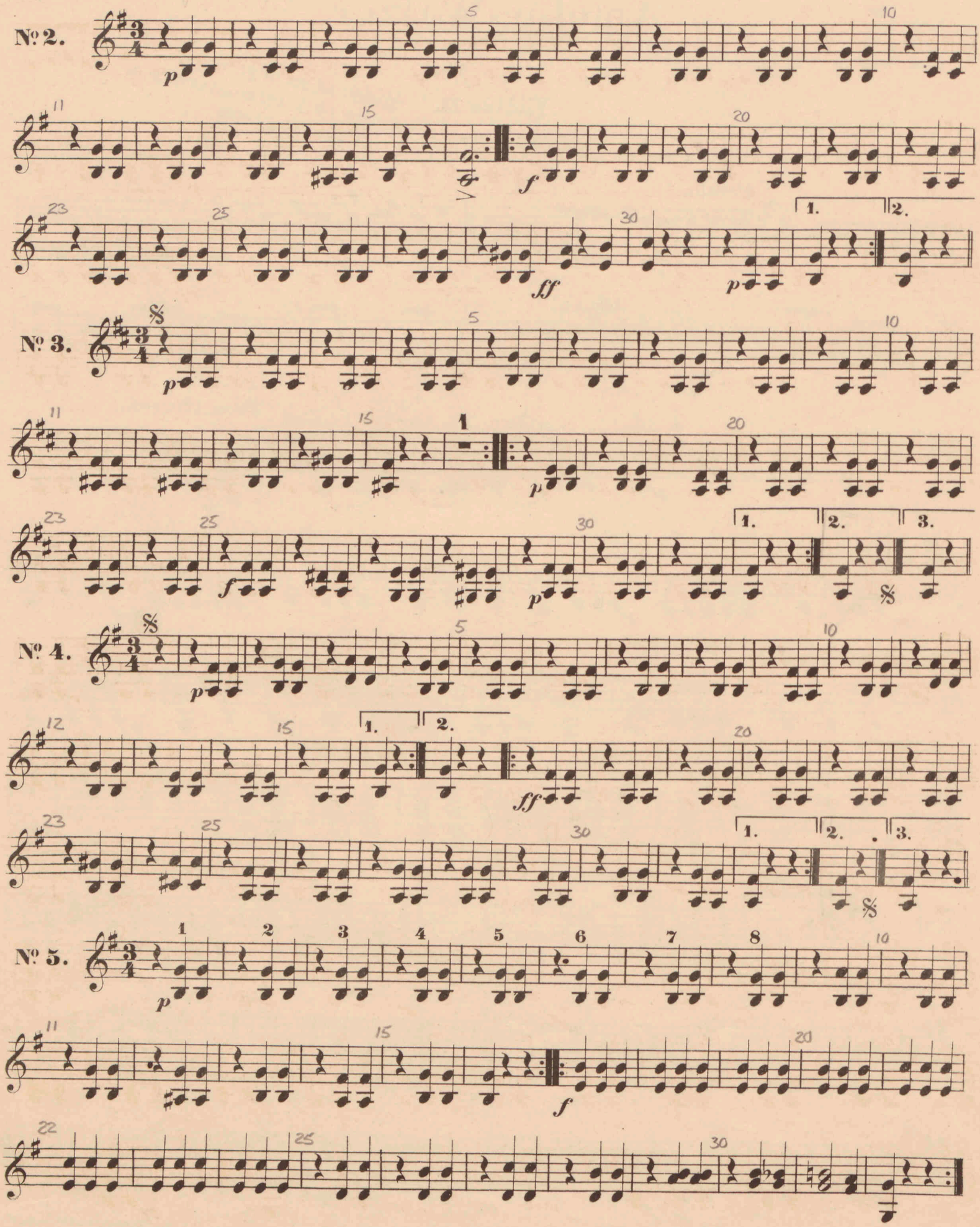

Violino II.

FINALE.

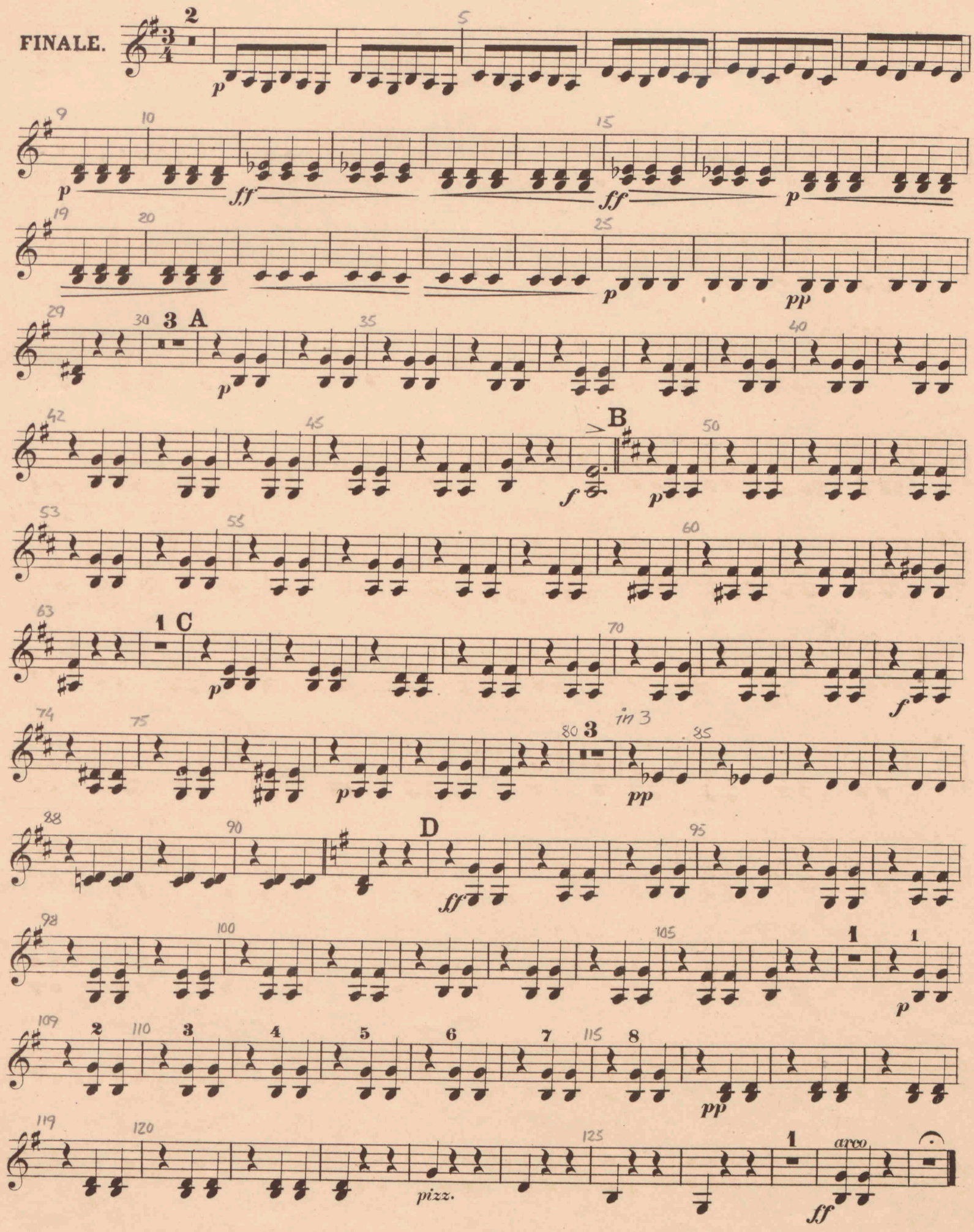

Breitkopf & Härtel's Orchesterbibliothek.

Die Stimmen werden in beliebiger Anzahl abgegeben. *St.* = Stimmen *H.* = Hefte. Preis jedes Heftes 30 Pfg.

Geistliche Gesangwerke.

Orgelstimme je ℳ 1.50, mit † bezeichnet ℳ 3.—, mit †† ℳ 6.—.

Nr.		St.	H.
1201	**Bach,** Kantate Nr. 4. »Christ lag in Todesbanden« (G. Schreck). Orgel u.	10	10
703	—— Kantate Nr. 6. Bleib' bei uns (R. Franz). Org. u.	17	17
1204	—— Kantate Nr. 21. »Ich hatte viel Bekümmernis« (G. Schreck). Orgel u.	13	13
1208	—— Kantate Nr. 28. »Gottlob, nun geht das Jahr zu Ende« (G. Schreck). Orgel u.	4	4
1206	—— Kantate Nr. 39. »Brich dem Hungrigen dein Brot« (G. Schreck). Orgel u.	10	10
1205	—— Kantate Nr. 50. »Nun ist das Heil« (G. Schreck). Orgel u.	12	12
1202	—— Kantate Nr. 79. »Gott der Herr ist Sonn u. Schild« (G. Schreck). Orgel u	14	12
701/2	—— Kantate Nr. 80. Ein' feste Burg. (A. Becker) Org. u.	13	12
1203	—— Kantate Nr. 106. »Gottes Zeit ist die allerbeste Zeit« (G. Schreck). Orgel u.	6	6
1207	—— Kantate Nr. 137. Lobe den Herren (G. Schreck). Orgel u.	11	11
1209	—— Kantate Nr. 158. Der Friede sei mit Dir (G. Schreck). Orgel u.	4	4
704	**Bargiel,** Der 61. Psalm. Op. 43	21	20
705/6	**Becker,** Reformationskantate. Op. 28. Orgel u.	24	24
707	—— Kantate. Op. 50. Orgel u.	25	25
741	—— Kantate „Herr wie lange". Op. 73. Orgel u.	20	20
744	—— Weihegesang. Op. 74	11	11
749	—— Psalm 84. Op. 79. Orgel u.	5	5
	—— 4 geistl. Minnelieder von der Wende des XIII. Jahrhunderts. Nr. 1. Vor dir, o Gott, erbarmungsvoll. — 2. Es leuchtet uns ein Freudentag. — 3. Harren will ich deiner Zeit. — 4. Gott ist gewaltig.		
384	—— —— Ausgabe A für Chor, Bariton-Solo u. Orch.	27	27
385	—— —— Ausgabe B für Chor, Bariton-Solo, Orgel (Harm.) u. Harfe (Pfte.) (Harfenst. 1½ ℳ)	—	—
711	**Beethoven,** Opferlied. Op. 121 b	11	11
708	—— Kantate auf d. Tod Joseph II.	15	15
709	—— Kantate a. d. Erhebung Leopold II. zur Kaiserwürde	18	18
710	—— Opferlied. (Suppl. 268)	6	6
395	**Bruch,** Jubilate, Amen. Op. 3	18	18
750	**Franck,** Psalm 150. Orgel u.	25	25
797/99	**Graun,** Der Tod Jesu. Kantate	11	11
791	**Habert,** Te Deum laudamus. Op. 37. Orgel ℳ 1.— u.	12	12
712/13	**Hamerik,** Christliche Trilogie. Op. 31. Orgel u.	28	28
1226	**Händel,** Halleluja aus »Der Messias«	18	17
539	**Haydn,** »Die Himmel erzählen« aus der Schöpfung	23	23
714	**Hofmann,** Kantate. Op. 64. Orgel u.	23	23
739	**Huber,** Weihegesang. Op. 1. Orgel u.	5	5
715	**Jadassohn,** Der 100. Psalm. Op. 60	23	23
716	—— Trostlied. Op. 65. Orgel u.	23	23
800	**König,** Offertorium. Veritas mea. Op. 11. Orgel ℳ 1.	10	10
717	**Mendelssohn,** Der 115. Psalm. Op. 31	15	14
718	—— Der 42. Psalm. Op. 42	21	20
719	—— Der 95. Psalm. Op. 46	21	20
720	—— Der 114. Psalm. Op. 51	23	22
721/22	—— Lobgesang, Kantate. Op. 52. Orgel u.	23	22
723	—— Lauda Sion. Op. 73	21	20
724	—— Der 98. Psalm. Op. 91. Orgel u.	22	21
725	—— Hymne. Op. 96	18	17
726	—— Tu es Petrus. Op. 111	17	16
727	—— Verleih uns Frieden	12	12
731	**Mozart,** Graduale ad Festum. (Werk 273). Orgel u.	5	4
733	—— Hymnus justum deduxit dom. (326). Orgel u.	1	1
550	—— Motette »Ave verum corpus [618]	4	4
732	—— Offertorium de B. M. V. (277). Orgel u.	3	3
730	—— Offertorium de venerabili sacramento (260). Org. u.	3	3
728	—— Offertorium: „Misericordias Domini" (222). Orgel u.	8	8
745	—— Offertorium pro festo Sti. Joannis Baptistae (72). Orgel u.	3	3
729	—— Offertorium pro omni tempore (117). Orgel u.	10	10
746	—— Psalm 129 „De profundis" (93). Orgel u.	1	1
747	—— Regina coeli (276). Orgel u.	8	8
734	**Neukomm,** Der Ostermorgen, Kantate	21	20
735	**Nicodé,** Erbarmen (Hymnus). Op. 33	23	23
736	**Röntgen,** Gebet. Op. 27	23	23
743	**Scharwenka, X.,** Domine Jesu Christe aus Mataswintha	6	6
737	**Schumann,** Motette: Verzweifle nicht. Op. 93. Orgel u.	21	21
1227	**Schütz,** 3 bibl. Scenen. Nr. 3. Der zwölfjährige Jesus im Tempel	3	3
1042	—— Die 7 Worte Jesu Christi am Kreuz	7	6
740	**Tinel,** Angelus aus Franziskus. Op. 36	18	18
748	—— Schlussgesang a. Franziskus. Op. 36	28	28
742	—— Sonnengesang aus Franziskus. Op. 36.	24	24
738	**Wagner,** Das Liebesmahl der Apostel	31	31

Messen.

Orgelstimmen je ℳ 1.50, mit †† bezeichnet ℳ 6.—.

Nr.		St.	H.
779/82	**Bach,** Hohe Messe, *H moll.* Orgel †† u.	19	18
751/52	**Becker,** Messe, *B moll.* Op. 16. Orgel u.	29	29
753	**Beethoven,** Messe, *C dur.* Op. 86	18	17
754/55	—— Missa solemnis, *D dur.* Op. 123. Orgel u.	24	24
778	**Bibl,** Requiem. Op. 79. Orgel u.	15	15
756	**Bruch,** Kyrie, Sanctus u. Agnus Dei. Op. 35. Orgel u.	24	24
772/73	**Cherubini,** Requiem, *C moll*	19	19
450	**Führer,** Landmesse Nr. 6, Es dur. Orgel u.	12	11
775	**Götze,** Messe. Op. 38. Dir.-St. 2 ℳ	15	15
757/58	**Gouvy,** Requiem. Op. 70. Orgel u.	24	24
759	—— Messe. Op. 72	24	21
789	**Habert,** Requiem Nr. 1, *F dur.* Op. 24. Orgel 1 ℳ u.	6	5
790	—— Messe, *F dur.* Op. 29	7	7
792	—— Messe, *D dur.* Op. 40. Orgel 1 ℳ u.	5	5
774	—— Messe, *C dur.* Op. 55. Orgel u.	5	5
776/7	**Haydn,** Messe Nr. 3 (Nelson-) *D moll.* Orgel u.	13	13
762	**Mozart,** Messe Nr. 2, *D moll.* (65) Orgel u.	3	3
763	—— Messe Nr. 6, *F dur.* (192) Orgel u.	4	3
764	—— Messe Nr. 7, *D dur.* (194) Orgel u.	4	3
765	—— Messe Nr. 10, *C dur.* (258) Orgel u.	6	6
766	—— Messe Nr. 11, *C dur.* (259) Orgel u.	6	6
767	—— Messe Nr. 13, *B dur.* (275)	3	3
760/61	—— Requiem, *D moll.* (626) Orgel u.	17	17
768	**Scholz,** Requiem. Op. 16	21	20
786/88	**Schubert,** Messe Nr. 5, *As dur.* Orgel u.	20	20
783/85	—— Messe Nr. 6, *Es dur*	19	19
769/70	**Schumann,** Messe. Op. 147. Orgel u.	21	21
771	—— Requiem. Op. 148	21	21

Oratorien.

Orgel- u. Klavierstimmen je ℳ 1.50, mit † bezeichnet ℳ 3.—, mit †† ℳ 6.—.

Nr.		St.	H.
847/50	**Bach,** Lukas-Passion. Orgel †† u.	10	9
831/34	—— Matthäus-Passion (R. Franz). Pianoforte †, Orgel † u.	30	29

Oratorien.

Orgel- u. Klavierstimmen je ℳ 1.50, mit † bezeichnet ℳ 3.—, mit †† ℳ 6.—.

Nr.		St.	H.
801/3	**Becker,** Selig aus Gnade. Op. 61. Orgel u.	25	25
804/5	**Beethoven,** Christus am Oelberge. Op. 85	21	20
806/8	**Deprosse,** Salbung Davids. Op. 30	24	24
809/11	**Händel,** Messias	21	20
842/46	**Haydn,** Die Jahreszeiten	24	24
835/38	—— Schöpfung	23	23
839/41	—— Sieben Worte	21	21
812/14	**Mendelssohn,** Paulus. Op. 36. Orgel u.	24	23
815/17	—— Elias. Op. 70. Orgel u.	23	22
818	—— Christus. Op. 97	21	20
819/21	**Molique,** Abraham. Op. 65. Orgel u.	24	23
822/24	**Raff,** Welt-Ende, -Gericht, Neue Welt. Op. 212	29	28
825/27	**Reinthaler,** Jephtha u. s. Tochter	24	23
828/30	**Spohr,** Fall Babylons	25	25
1269	**Tinel,** Franziskus. Op. 36. Streichstimmen je 6 ℳ. Harmoniest. leihweise.	5	5

Konzert-Gesang- und Dramatische Werke.

Orgel- u. Klavierstimmen je ℳ 1.50, mit † bezeichnet ℳ 3.—.

Nr.		St.	H.
949	**d'Albert,** Der Mensch und das Leben. Op. 14	28	28
	—— Altpreuss. Kriegslieder für 4 Männerstimmen (Musik am preuss. Hof. No. 7) C. te Peerdt	19	19
1004	**Becker,** „Herrlich auferstanden". Op. 35 Nr. 5	26	26
851	—— Auf Kaiser Friedrichs Tod. Op. 60	30	30
1005/6	**Beer,** Der wilde Jäger. Op. 20	33	31
407	**Beethoven,** Chor-Phantasie. Op. 80. Pfte. u.	18	17
20	—— Musik zu Goethe's Egmont. Op. 84	21	20
852	—— Meeresstille. Op. 112	20	19
853/54	—— Ruinen v. Athen. Op. 113	27	26
855	—— Marsch u. Chor a. d. Ruinen v. Athen. Op. 114	21	20
856/57	—— König Stephan. Op. 117	25	24
858	—— Elegischer Gesang. Op. 118	4	4
859	—— Bundeslied. Op. 122	6	6
860	—— Der glorreiche Augenblick. Op. 136	26	25
1025	—— Chor der Gefangenen aus Fidelio	17	16
862	—— Chor auf die verbündeten Fürsten	18	18
861	—— Chor zum Festspiel: Weihe des Hauses	20	19
1088	—— Schlussgesang a. d. Singspiel »Die gute Nachricht«	18	17
523/24	**Berger,** Meine Gottin. Op. 72. (Männerchor)	26	26
1030	**Bonvin,** Wittekind. Op. 28	25	25
1041	—— In der Sommernacht. Op. 39	25	25
1007	**Bruch,** Die Birken und die Erlen. Op. 8	20	20
948	—— Normannenzug. Op. 32	23	23
863	—— Hebräische Gesänge. Orgel u.	23	23
388	**Eichhorn,** Der Deutschen Wahrspruch	17	17
1034	**Euripides,** Chor aus Orestes (A. Thierfelder)	7	7
864/65	**Gade,** Komala. Op. 12	26	26
866	—— Frühlings-Phantasie. Op. 23. Pfte. u.	18	17
867	—— Frühlings-Botschaft. Op. 35	20	20
868	—— Die heilige Nacht. Op. 40	25	25
869/70	—— Kalanus. Op. 48	28	28
871	—— Zion. Op. 49	22	22
872/73	—— Die Kreuzfahrer. Op. 50	26	26
1008/9	—— Der Strom. Op. 64. Pfte. u.	24	24
874	**Gerlach,** Luther's Lob der Musica. Orgel u.	26	26
875	**Gernsheim,** Wächterlied. Op. 7	23	23
876	**Goldschmidt, A. v.,** Vorspiel u. Liebesscene a. d. 7 Todsünden	30	30
880/82	**Gouvy,** Oedipus in Kolonos. Op. 75	25	25
877/79	—— Iphigenie auf Tauris. Op. 76	25	25
1027/9	—— Polyxena. Op. 88	28	28
1014	**Hamerik,** Erntetanz. Op. 37	16	16
883	**Hartmann,** Frühlingslied. Op. 70	23	22
884	**Haydn,** Der Sturm	20	20
1037/40	**Hiller,** Ver Sacrum, (Die Gründung Rom's.) Op. 75 Harmoniestimmen in Abschrift.	5	4
885	—— Es fürchte die Götter das Menschengeschlecht. Op. 193	24	23
886	**Hofmann,** Champagnerlied. Op. 17	19	19
887	—— Nornengesang. Op. 21	21	21
888	—— Festgesang. Op. 74	26	26
889/91	—— Editha. Op. 100	27	27
892	—— Hymnus. Op. 106	30	30
1001/3	—— Waldfräulein. Op. 111	19	19
893	**Huber,** Meerfahrt. Op. 91	24	24
1026	**Hymnus an Apollo,** (A. Thierfelder)	5	5
894	**Jadassohn,** Vergebung. Op. 54	25	25
895	—— Verheissung. Op. 55	23	23
1010	**Josephson,** Arion. Op. 42	21	21
531/32	**Kaun,** Normannen Abschied. Op. 20 für Bariton-Solo und Männerchor	25	25
896/97	**Markull,** Rolands Horn. Op. 136	22	22
898/99	**Mendelssohn,** Antigone. Op. 55	22	21
911/12	—— Walpurgisnacht. Op. 60	23	22
909/10	—— Sommernachtstraum. Op. 61	25	24
902	—— Festgesang an die Künstler. Op. 68	14	13
900/1	—— Athalia. Op. 74	24	23
904/5	—— Die Heimkehr aus der Fremde. Op. 89	18	17
907/8	—— Oedipus in Kolonos. Op. 93	22	21
906	—— Loreley-Finale. Op. 98	25	24
1036	—— Chor: »O welch' eine Tiefe« aus Paulus	25	24
903	—— Festgesang zur Säcularfeier d. Buchdruckerkunst	21	21
913/15	**Nicodé,** Das Meer. Op. 31. Orgel u.	37	37
916/17	**Raff,** Die Tageszeiten. Op. 209. Pianoforte †	24	24
1089	**Reinecke,** Schlachtlied. Op. 56. Für 2 Männerchöre	25	25
922/23	—— Musik zu Schiller's Tell. Op. 102	26	25
918/19	—— Hakon Jarl. Op. 142	25	24
920/21	—— Sommertagsbilder. Op. 161	25	25
924	**Reinthaler,** Das Mädchen von Kola. Op. 16	23	22
1011	**Rietz,** Altdeutscher Schlachtgesang. Op. 12	20	20
925	—— Hymnus. Das grosse deutsche Vaterl. Op. 51	26	25
926	**Röntgen,** Sturmesmythe. Op. 31	28	28
927	**Rudorff,** Gesang an die Sterne. Op. 26	20	20
950	**Scharwenka, X.,** Ländlicher Chor aus Mataswintha	12	12
1033	**Schubert,** Hirtenchor aus Rosamunde. Op. 26	15	15
1031	—— Ständchen. Op. 135 (F. Mottl)	17	17
1035	—— Mirjams Siegesgesang. Op. 136 (F. Mottl)	29	29
1032	—— Gesang der Geister über den Wassern. Op. 167	5	5
928/30	**Schumann,** Das Paradies und die Peri. Op. 50	28	28
931	—— Adventlied. Op. 71	23	23
932	—— Requiem für Mignon. Op. 98 b	22	22
933	—— Nachtlied. Op. 108	19	19
934/35	—— Der Rose Pilgerfahrt. Op. 112	23	23
936	—— Manfred. Op. 115. Orgel u.	29	28
937	—— Der Königssohn. Op. 116	28	28
938	—— Des Sängers Fluch. Op. 139	26	26
941	—— Vom Pagen und der Königstochter. Op. 140	25	25

Konzert-Gesang- und Dramatische Werke.

Orgel- u. Klavierstimmen je ℳ. 1.50, mit † bezeichnet ℳ 3.—.

Nr.		St.	H.
939	**Schumann,** Das Glück von Edenhall. Op. 143	26	26
940	—— Neujahrslied. Op. 144	22	22
642/44	—— Scenen aus Goethe's Faust	26	26

Konzert-Gesang- und Dramatische Werke.

Orgel- u. Klavierstimmen je ℳ 1.50, mit † bezeichnet ℳ 3.—.

Nr		St.	H.
945	**Schumann,** 3 Chöre: Zigeunerleben. Beim Abschied zu singen. Das Schifflein. (Bearb. C. Reinecke)	21	21
946	**Tinel,** Drei Ritter. Op. 19	25	25
1012/13	—— Die Mohnblumen. Op. 20	26	26
1015	—— Tanzchor a. Franziskus. Op. 36	28	28
1024	**Wagner,** Lohengrins Abschied. »Mein lieber Schwan! Ach diese letzte traurige Fahrt«	29	29
1021	—— Begrüssung der Edlen und Burgbewohner. »In Frühn versammelt uns der Ruf«	29	29
947	—— Brautlied aus Lohengrin	27	26
1023	—— Brautscene. »Das süsse Lied verhallt«	29	29
1020	—— Duett zwischen Telramund und Ortrud. »Erhebe Dich«	29	29
1018	—— Elsa vor Gericht und Schwanenchor. »Seht hin, sie naht«	32	32
1017	—— Feierlicher Zug zum Münster aus Lohengrin »Gesegnet soll sie schreiten«	29	29
1022	—— Feierlicher Zug zum Münster und Anklage Lohengrins durch Telramund. »Gesegnet soll sie schreiten«	29	29
1019	—— Gebet. »Mein Herr und Gott«	29	29
1016	**Zuschneid,** Lenzfahrt. Op. 22	12	12

Opern.

Die Streichstimm. je Heft ℳ 3.—, mit † bezeichnet ℳ 6.—, mit †† ℳ 9.—, bei den Wagnerschen Opern auch die anderen Stimmen je Heft ℳ 3.—.

Nr.		St.	H.
1253/54	**Beethoven,** Fidelio. (5 Streichstimmen = 4 H., 20 Harmoniest.)	25	24
1251/52	**Curti,** Lili-Tsee. Japanisches Märchen. (5 Streich-, 22 Harmonie-Stimmen)	27	27
1270/74	**Lohse,** Der Prinz wider Willen. 5 Streichstimmen Harmoniest. in Abschrift.	5	5
1275	**Mozart,** Bastien und Bastienne. 6 Streichst. = 5 H., 6 Harmoniest.)	12	11
	—— Cosi fan tutte. Harmoniestimmen in Abschrift.		
1255/57	—— Die Hochzeit des Figaro. (Werk 492). 5 Streichst. = 4 H., 13 Harmoniest.)	18	17
1258/59	—— Don Juan. (527). (5 Streichst. = 4 H., 17 Harmoniest., 2 H. Bühnenmusik)	24	23
1260/61	—— Die Zauberflöte. (620). (5 Streichst. = 4 H., 17 Harmoniest., 1 H. Bühnenmusik)	23	22
1262/64	**Schumann,** Genoveva. (5 Streichst., 20 Harmoniest., 1 H. Bühnenmusik)	26	26
1276	**Tinel,** Godoleva. Op. 43. 5 Streichstimmen Harmoniestimmen leihweise.	5	5
1265	**Wagner,** Lohengrin. (5 Streichst. †, 29 Harmoniest., 2 H. Bühnenmusik)	36	36
1266	—— Tristan und Isolde. (5 Streichst. ††, 27 Harmoniest., 1 H. Bühnenmusik)	33	33
1267/68	**Zöllner,** Das hölzerne Schwert. Streichst. Harmoniestimmen in Abschrift.	5	5

Arien und Lieder mit Orchester.

Klavierstimme je ℳ 1.50. Violinstimme je ℳ 1.—

Nr.		St.	H.
981	**Beethoven,** Rec. u. Arie: »Abscheulicher, wo eilst du hin« aus Fidelio, f. Sopr.	14	13
951	—— Scene u. Arie: Ah! perfido! f. Sopran. Op. 65	12	11
999	—— An die Hoffnung. Op. 94. (Mottl)	15	15
952	—— Arie: Primo amore f. Sopran	12	12
1000	—— Die Ehre Gottes in der Natur aus Op. 48. (F. Mottl)	23	23
953	—— Zwei Arien für eine Basstimme, Nr. 1. Prüfung des Küssens; Nr. 2. Mit Mädeln sich vertragen	10	10
954	—— Zwei Arien (Die schöne Schusterin)	11	11
955	—— Terzett. Tremate empj. f. Sopran, Tenor u. Bass	16	15
993	—— Der Wachtelschlag (F. Mottl)	18	18
978	**Gluck,** Recit. u. Arie aus Antigone. f. Sop. (Reinecke)	17	17
983	**Hamerik,** Notturno f. Mezzosopran. Op. 20	6	6
956	**Haydn,** Ariadne auf Naxos. f. Mezzosopran	18	18
577	—— Nun beut die Flur aus der Schöpfung	11	11
957	**Hofmann,** Die Lieder des Troubadours Raoul le Preux. Op. 89. Gesang-Scene f. Bariton	25	25
982	—— »Die Verlassene«, f. Sopr. Op. 118	23	19
958	**Holstein,** Beatrice. Scene f. Sopran. Op. 38	23	23
959	**Mendelssohn,** Konzertarie f. Sopran. Op. 94	17	16
573	—— »Sei getreu bis in den Tod« aus Paulus. Op. 36	9	8
579	—— »Es ist genug«. Arie aus Elias. Op. 70	13	12
987	**Mozart,** Abendempfindung, f. Sopr. (Werk 523)	11	11
969	—— Scene u. Kavatine: Ach, meine Ahnung, für Sopran. (272)	9	8
965	—— Recit. u. Rondo: Ach sie stirbt, f. Sopran. (416)	11	10
968	—— Scene u. Arie: Ach! was verbrach, f. Sop. (368)	11	10
961	—— Arie: Bald muss ich dich verlassen, f. Bass. (513)	12	11
990	—— Die Hochzeit des Figaro. Daraus: Nr. 6. Arie f. Sopran: Neue Freuden, neue Schmerzen	11	10
991	—— —— Nr. 11. Arie f. Sopran: Ihr, die ihr die Triebe	11	10
581	—— —— Endlich naht sich die Stunde	8	7
580	—— —— Wohin floh. die Wonnestund. (Nur z. flücht.)	11	10
966	—— Scena ed Aria: In meine Arme komm', f. Sop. (374)	9	8
964	—— Arie: Lass mir meinen stillen Kummer, für Tenor. (420)	11	10
973	—— Recit. ed Aria: Lass o Freund, f. Sopran mit oblig. Viol. (490)	11	10
972	—— Recit. u. Rondo: Mich zu trennen von dir für Sopran mit oblig. Klavier. (505)	12	11
962	—— Scena ed Aria: O Freund, was mich ergriffen, f. Bass. (512)	12	11
992	—— »Per questa bella mano«. Arie f. Bass (612)	12	12
971	—— Quartett f. Sop., Ten. u. 2 Bässe (479)	13	12
986	—— Der Sylphe d. Friedens, f. Sopr. (F. Mottl) (152)	12	12
970	—— Terzett für Sop., Ten. u. Bass. (480)	15	14
960	—— Scena ed Aria: Theuerst. Mädch. f. Sop. (528)	12	11
967	—— Recit. u. Arie: Wehe mir! f. Sop. (369)	9	8
963	—— Arie: Wehe mir! f. Tenor. (431)	11	10
994	—— Wiegenlied	6	6
582	—— Zauberflöte, »Ach ich fühl's, es ist verschwunden«	7	6
974	**Perfall,** Schlummerlied d. Melusine »aus Raimondin« f. Sopr.	16	16
975	**Reinecke,** Mirjams Siegesgesang, f. Sop. Op. 74	22	21
976	—— Almansor. f. Bariton. Op. 124	16	15
977	—— Das Hindumädchen. f. Alt od. MS. Op. 151	18	18
989	**Schubert,** Delphine, f. Sopr. (F. Mottl)	21	21
995	—— Suleika's erster Gesang (F. Mottl)	15	15
996	—— Suleika's zweiter Gesang (F. Mottl)	15	15
988	—— Thekla, eine Geisterstimme, f. Sopr.	16	16
997	—— Wiegenlied (F. Mottl)	7	7
980	**Wagner,** Elsas Traum aus Lohengrin	26	25
979	—— Lohengrins Herkunft aus Lohengrin	27	27
988	**Weber,** Der kleine Fritz an seine jungen Freunde (F. Mottl)	8	8
984	—— Meine Lieder, meine Sänge f. Sopr.	12	12
985	—— Unbefangenheit f. Mezzosopran	15	15

Druck von Breitkopf & Härtel in Leipzig.

Breitkopf & Härtels Orchesterbibliothek.

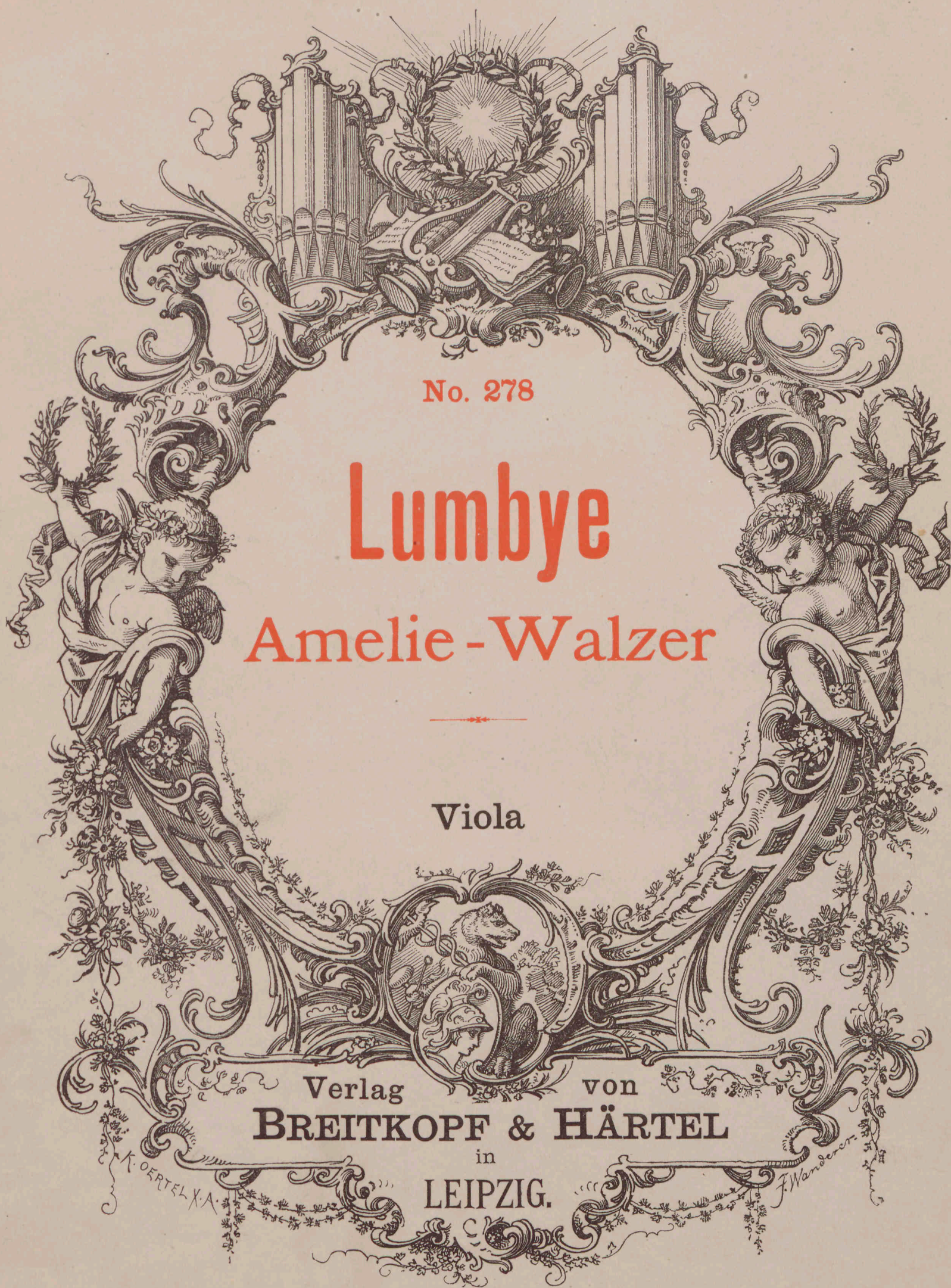

No. 278

Lumbye

Amelie-Walzer

Viola

Verlag von
BREITKOPF & HÄRTEL
in
LEIPZIG.

Amelie-Walzer.

Viola.

H. C. Lumbye.

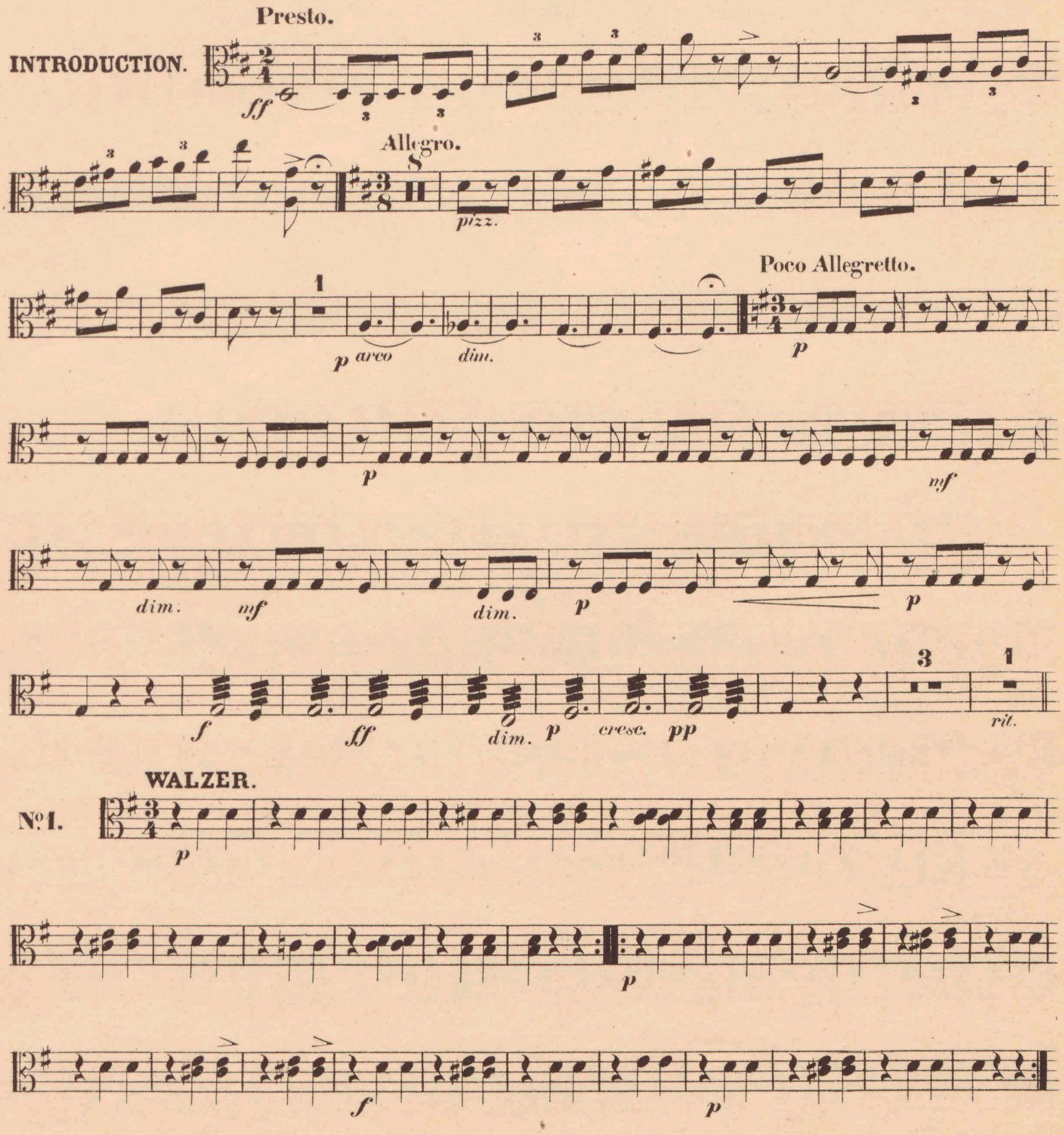

Stich und Druck von Breitkopf & Härtel in Leipzig.

Viola.

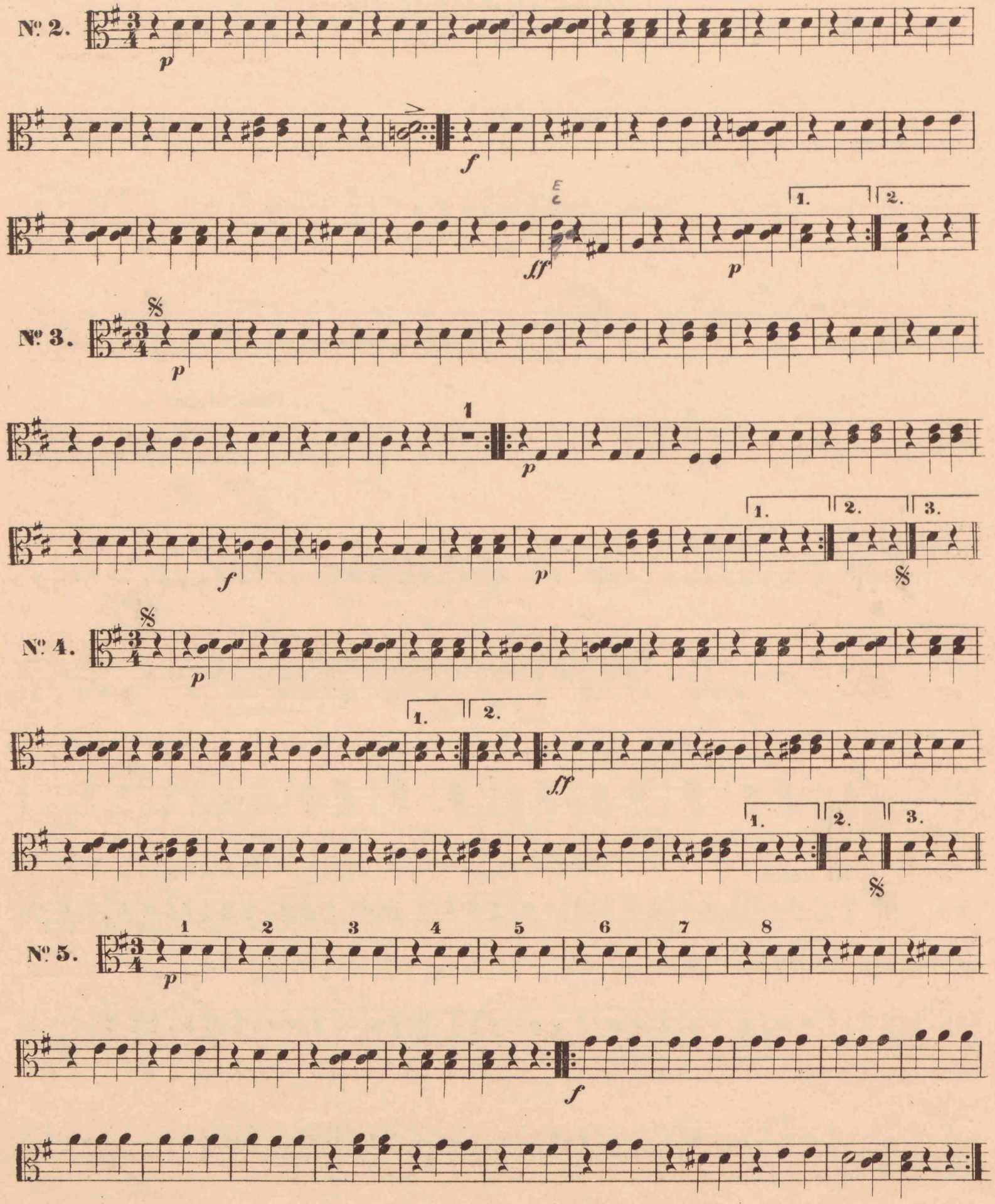

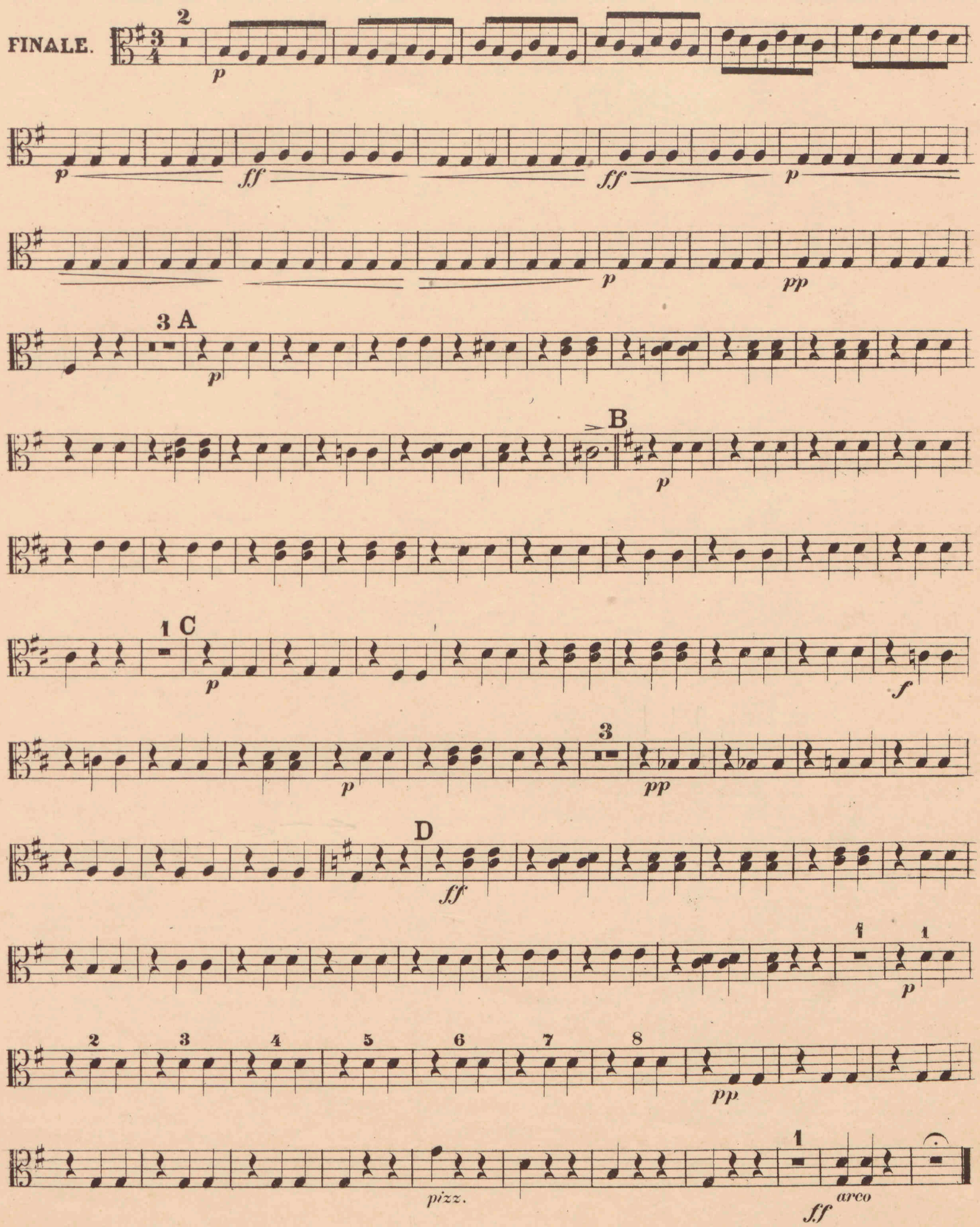
FINALE.
2
p
p
ff
ff
p
p
pp
3 A
p
B
p
1 C
p
f
p
3
pp
D
ff
1
1
p
2
3
4
5
6
7
8
pp
pizz.
1
ff
arco

Breitkopf & Härtels Orchesterbibliothek.

Preis jeder Nummer und Orchester-Stimme 30 Pf.

Die Stimmen werden in beliebiger Anzahl einzeln abgegeben. *St.* = Stimmen. *H.* = Hefte.

I. Symphonien, Entr'Actes, Phantasien u. dgl.

Nr.		St.	H.
621/22	**Abert,** Frühlings-Symphonie	23	23
	Bach, Joh. Seb., Ouvertüren, Suiten und Instrumentalkonzerte. Siehe besonderes Verzeichnis.		
1	**Bach, Ph. Em.,** Symphonie, *D dur*	16	16
1334/35	**Bantock,** Helena. Var. üb. das Thema H. F. B.	27	27
2/3	**Bargiel,** Symphonie, *C dur*. Op. 30.	23	23
4	**Beethoven,** Symphonie Nr. 1, *C dur*. Op. 21.	18	17
5/6	—— Symphonie Nr. 2, *D dur*. Op. 36	18	17
18/19	—— Die Geschöpfe d. Prometheus. Ballett. Op. 43.	20	19
7/8	—— Symphonie Nr. 3, *Es dur*. Op. 55 (Eroica)	19	18
9	—— Symphonie Nr. 4, *B dur*. Op. 60	17	16
10	—— Symphonie Nr. 5, *C moll*. Op. 67	23	22
11	—— Symphonie Nr. 6, *F dur*. Op. 68 (Pastorale).	21	20
20	—— Musik zu Goethes Egmont. Op. 84	21	20
21	—— Wellingtons Sieg oder die Schlacht bei Vittoria. Op. 91.	37	36
12/13	—— Symphonie Nr. 7, *A dur*. Op. 92	18	17
14/15	—— Symphonie Nr. 8, *F dur*. Op. 93	18	17
16/17	—— Symphonie Nr. 9, *D moll*. Op. 125	28	27
525/27	**Berger,** Symphonie, *B*. Op. 71	25	25
1290/1	**Berlioz,** Phantastische Symphonie. Op. 14	34	34
1292	—— Trauer- und Triumph-Symphonie. Op. 15	42	42
1293/4	—— Harold in Italien. Symphonie. Op. 16	31	31
1295/7	—— Romeo und Julie. Symphonie. Op. 17	36	36
1451/52	**Bouvin,** Symphonie, *G moll*. Op. 67.	26	26
1622/23	—— 2 symphon. Sätze. Op. 71	25	25
22/23	**v. Bronsart,** Frühlings-Phantasie. Op. 11	27	27
648/50	**Bruch,** Symphonie Nr. 3, *E*. Op. 51	25	25
1117/18	**Busoni,** Zweite (Geharnischte) Suite. Op. 34a.		
1307/8	**Chevillard,** Phantasie symphonique. Op. 10	28	28
520/22	**Cowen,** Symphonie Nr. 6, *E* (Idyllische)	27	27
1113/14	**Dittersdorf,** Symphonie, *C* (H. Kretzschmar).	14	13
593	**Ellerton,** Wald-Symphonie, *Dm*. Op. 120.	23	22
1101	**Enna,** Phantasie aus »Cleopatra« (G. Sandré).	22	22
382/83	**Floersheim,** Suite Miniature. Liebesnovelle	27	27
24/25	**Gade,** Symphonie Nr. 2, *E dur*. Op. 10	21	20
26/27	—— Symphonie Nr. 3, *A moll*. Op. 15	21	20
28/29	—— Symphonie Nr. 5, *D moll*. Op. 25. Pftest. 3 ℳ.	24	23
30/31	—— Symphonie Nr. 7, *F dur*. Op. 45	23	23
32/33	—— Sommertag auf dem Lande. Fünf Stücke. Op. 55.	19	19
34/35	—— Holbergiana. Suite. Op. 61.	25	25
1106	**Gilson,** Fanfare inaugurale	37	36
545/49	—— Das Meer. Symphonische Skizzen. Streichst. Harmoniestimmen leihweise.	5	5
400	—— Phantasie über kanadische Volksweisen. (Direkt.-St. 1 ℳ)	27	21
36	**Goldschmidt,** Eine symphonische Dichtung	36	36
607/8	**Gouvy,** Symphonie Nr. 2, *F*. Op. 12.	23	23
518/19	—— Symphonie, *G moll*. Op. 87	23	22
514	—— Symphonische Paraphrasen. Op. 89.	23	23
37	**Hamerik,** Jüdische Trilogie. Op. 19	25	25
625	—— Nordische Suite, *C*. Op. 22	25	25
38/39	—— Vierte nordische Suite. *D dur*. Op. 25	27	27
605/6	—— Symphonie sérieuse. *Gm*. Op. 36	25	25
129/30	**Händel,** Konzert Nr. 2, *F*, für Streichinstr. mit Klavierbegleit. H. Kretzschmar. (Pftest. 1½ ℳ).	8	8
1546/47	—— Konzert *F dur* für 2 Bläserchöre u. Streichorch.	17	17
40	**Haydn,** Symphonie Nr. 1, *Es dur*. (Mit dem Paukenwirbel)	18	17
41	—— Symphonie Nr. 2, *D dur* (London-)	18	17
42	—— Symphonie Nr. 3, *Es dur*.	18	17
43	—— Symphonie Nr. 4, *D dur* (Glocken-)	18	17
44	—— Symphonie Nr. 5, *D dur*	16	15
45	—— Symphonie Nr. 6, *G dur*. (Mit dem Paukenschlage)	16	15
46	—— Symphonie Nr. 7, *C dur*	16	15
47	—— Symphonie Nr. 8, *B dur*	15	14
48	—— Symphonie Nr. 9, *C moll*	15	14
49	—— Symphonie Nr. 10, *D dur*.	15	14
50	—— Symphonie Nr. 11, *G dur* (Militär-)	20	20
51	—— Symphonie Nr. 12, *B dur*	16	15
52	—— Symphonie Nr. 13, *G dur*.	15	14
53	—— Symphonie Nr. 14, *D dur*.	16	15
150	—— Symphonie Nr. 15, *B dur* (La Reine)	12	12
609	—— Symphonie Nr. 16, *G dur* (Oxford-)	15	15
610	—— Symphonie Nr. 17, *C dur* (L'ours)	15	15
620	—— Symphonie Nr. 18, *Fis moll* (Abschieds-)	10	9
611	—— Symphonie Finale, *Em*. (Der Abschied)	11	10
613	—— Symphonie Nr. 19, *B dur*	12	12
614	—— Symphonie Nr. 20, *F dur*	12	12
615	—— Symphonie Nr. 21, *Es dur*	12	12
616	—— Symphonie Nr. 22, *G dur*	12	12
617	—— Symphonie Nr. 23, *D dur*	14	14
618	—— Symphonie Nr. 24, *G dur* (La Poule)	12	12
619	—— Symphonie Nr. 25, *C dur* (Maria Theresia)	12	11
1102	—— Symphonie Nr. 26, *D dur* (La Chasse)	12	11
1103	—— Symphonie Nr. 27, *C dur*	12	12
1104	—— Symphonie Nr. 28, *Es dur*	12	12
1105	—— Symphonie Nr. 29, *E moll* (Trauersymphonie).	10	9
1107	—— Symphonie Nr. 30, *Es dur* (Der Schulmeister).	10	10
1108/9	**Haydn, Michael,** Symphonie Nr. 3, *C dur*. Op. 1	14	14
626/27	**Hofmann,** Im Schloßhof. Op. 78	27	27
54/55	**Jadassohn,** Serenade Nr. 3, *A dur*. Op. 47.	21	20
123/24	—— Symphonie Nr. 4, *Cm*. Op. 101	24	24
1461	**Järnefelt,** Korsholma. Symph. Dichtung.	29	29
536/38	**Kaun,** An mein Vaterland. Symphonie, *D*. Op. 22.	25	25
1557/59	**Kefer,** Symphonie *D dur* (5 Str.-St.) (Harmoniest. in Abschrift.)		
594/95	**Kittl,** Symphonie, *D moll*. Op. 19.	21	20
149	**Knorr,** Variationen. Op. 7.	18	18
601/2	**Koch,** Von der Nordsee. Op. 4	24	24
148	—— Symphonische Fuge, *C moll*. Op. 8.	23	23
1667/68	**Limbert,** Variationen über ein Thema von Händel. Op. 16	21	21
56/57	**Liszt,** Symphonische Dichtungen Nr. 1. Ce qu'on entend sur la montagne	30	30
58	—— Symphonische Dichtungen Nr. 2. Tasso	33	33
59	—— Symphonische Dichtungen Nr. 3. Les préludes	29	29
60	—— Symphonische Dichtungen Nr. 4. Orphée	28	28
61	—— Symphonische Dichtungen Nr. 5. Prométhée	26	26
62/63	—— Symphonische Dichtungen Nr. 6. Mazeppa	32	32
64	—— Symphonische Dichtungen Nr. 7. Festklänge	26	26
65	—— Symphonische Dichtungen Nr. 8. Héroïde funèbre	31	31
66/67	—— Symphonische Dichtungen Nr. 9. Hungaria.	30	30
68	—— Symphonische Dichtungen Nr. 10. Hamlet	25	25
69/70	—— Symphonische Dichtungen Nr. 11. Hunnen-Schlacht	28	28
71/72	—— Symphonische Dichtungen Nr. 12. Die Ideale	24	24
73	—— Le Triomphe funèbre du Tasse. Epilogue du poème symphonique »Tasso« Lamento e Trionfo	26	26
628/29	—— Dante-Symphonie	34	34
1121/22	**MacDowell,** Zweite Suite. Op. 48	26	26
1049	**Méhul,** Symphonie Nr. 1, *Gm*. Streichst. (Harmoniest. in Abschrift)	4	4

I. Symphonien, Entr'Actes, Phantasien u. dgl.

Nr.		St.	H.
386/87	**Méhul,** Symphonie Nr. 2, *D*	16	16
74/75	**Mendelssohn,** Symphonie Nr. 1, *C moll*. Op. 11	18	17
76	—— Symphonie Nr. 2, *B dur*. (Aus dem Lobgesang Op. 52).	23	22
77/78	—— Symphonie Nr. 3, *A moll* (Schottische). Op. 56	20	19
79/80	—— Symphonie Nr. 4, *A dur* (Italienische). Op. 90.	18	17
81/82	**Mendelssohn,** Fünfte (Reformations-) Symphonie. *D moll*. Op. 107.	22	21
542/43	**Möller,** Symphonie, *G moll*	23	23
1569	**Mozart, L.,** Symphonie *G*	14	14
696/97	**Mozart,** Divertimento Nr. 17, *D*. (Werk 334)	6	6
1682	—— Serenade Nr. 5, *D dur* [204]		
105/6	—— Serenade Nr. 7, *D dur*. C. (Haffner) (204)	16	15
1641	—— Serenade Nr. 8, *D dur* (Notturno) [286]	24	24
107/8	—— Serenade Nr. 9, *D dur*. C (250)	17	16
1110	—— Symphonie Nr. 1, *Es dur*. C (16)	8	8
1111	—— Symphonie Nr. 6, *F dur*. C (43)	12	11
1112	—— Symphonie Nr. 18, *F dur*. C (130)	11	10
83	—— Symphonie Nr. 21, *A dur* (134)	9	8
84	—— Symphonie Nr. 22, *C dur* (162)	11	10
85	—— Symphonie Nr. 23, *D dur* (181)	11	10
86	—— Symphonie Nr. 24, *B dur* (182)	11	10
87	—— Symphonie Nr. 25, *G moll* (183)	13	12
88	—— Symphonie Nr. 26, *Es dur* (184)	15	14
89	—— Symphonie Nr. 27, *G dur* (199)	9	8
90	—— Symphonie Nr. 28, *C dur* (200)	11	10
91	—— Symphonie Nr. 29, *A dur* (201)	9	8
92	—— Symphonie Nr. 30, *D dur* (202)	11	10
93	—— Symphonie Nr. 31, *D dur* (Pariser) (297)	18	17
94	—— Symphonie Nr. 32, *G dur* (Ouv. im ital. St.) (318)	18	17
95	—— Symphonie Nr. 33, *B dur* (319)	11	10
96	—— Symphonie Nr. 34, *C dur* (338)	14	13
97	—— Symphonie Nr. 35, *D dur* (385)	18	17
98	—— Symphonie Nr. 36, *C dur* (425)	14	13
99	—— Symphonie Nr. 37, *G dur* (444)	10	9
100	—— Symphonie Nr. 38, *D dur* (ohne Menuett) (504)	16	16
101	—— Symphonie Nr. 39, *Es dur* (543)	15	14
102	—— Symphonie Nr. 40, *G moll* (550)	16	15
103	—— Symphonie Nr. 41, *C* mit Fuge (Jupiter) (551).	15	14
104	—— Konzertante Symphonie für Violine u. Viola, *Es dur* (364)	12	11
109	**Nicodé,** Maria Stuart. Eine symphon. Dichtung. Op. 4	25	25
110	—— Introduktion und Scherzo. Op. 11	25	25
630/32	—— Symphonische Suite. Op. 17	18	18
143/44	—— Faschingsbilder. Op. 24	27	27
111/12	—— Symphonische Variat., *C moll*. Op. 27	28	28
633/34	**Rauchenecker,** Symphonie, *F moll*	24	24
113/14	**Reinecke,** Symphonie, *A dur*. Op. 79	23	22
635/36	**Reinthaler,** Symphonie, *D dur*. Op. 12	24	23
637/38	**Rietz,** Symphonie Nr. 3. Op. 31	20	19
115/16	**Rudorff,** Variationen über ein eigenes Thema. Op. 24	20	20
1311/12	**Sandberger,** Riccio. Symph. Prolog. Op. 16	31	31
117/18	**Scharwenka, Ph.,** Arkadische Suite. Op. 76	25	25
623/24	—— Traum und Wirklichkeit. Tondichtung. Op. 92	30	30
1329/31	—— Dram. Phantasie, *Bm*. Op. 108.	28	28
639/41	**Scharwenka, X.,** Symphonie, *Cm*. Op. 60.	24	24
612	**Schubert,** Entr'Acte zu Rosamunde. *H moll*. *B dur*. *D dur*. Op. 26.	21	21
119/20	—— Symphonie Nr. 1, *D dur*	17	17
121/22	—— Symphonie Nr. 2, *B dur*	18	18
123/24	—— Symphonie Nr. 3, *D dur*	18	17
125/26	—— Tragische Symphonie Nr. 4, *Cm*	20	19
127/28	—— Symphonie Nr. 5, *B dur*	12	11
129/30	—— Symphonie Nr. 6, *C dur*	18	17
131/32	—— Symphonie Nr. 7, *C dur*	21	21
133	—— Symphonie Nr. 8. *H moll* (Unvollendete)	21	21
642/43	**Schumacher,** Symphonie. Op. 8.	28	28
134/35	**Schumann,** Symphonie Nr. 1, *B dur*. Op. 38	24	24
142	—— Ouvert. Scherzo u. Finale, *E dur*. Op. 52	21	21
136/37	—— Symphonie Nr. 2, *C dur* Op. 61.	21	20
138/39	—— Symphonie Nr. 3, *Es dur*. Op. 97	23	23
140/41	—— Symphonie Nr. 4, *D moll*. Op. 120	23	23
603/4	—— Symphonie Nr. 4, *D moll*. Op. 120. Erste Bearbeitung aus dem Jahre 1841	23	23
1618	**Sibelius,** Finlandia. Tondichtung	26	26
583/85	—— Musik zum Schauspiel »König Kristian II.« von Adolf Paul	27	27
1592/93	—— En Saga. Tondichtung	27	27
586/87	—— Suite a. d. Musik zum Schauspiele »König Kristian II.« von Adolf Paul.	25	25
1542/44	—— Symphonie Nr. 1. *Em*	27	27
1610/12	—— Symphonie Nr. 2. *D dur*.	25	25
1613	—— Varsang	25	25
1115	**Spohr,** Quartett-Konzert f. 2 Violinen, Viola u. Cello mit Orchester. Op. 131	25	24
644/45	**Street,** Symphonie Nr. 1, *Es*. Op. 4	20	19
646/47	— Symphonie Nr. 2, *D*. Op. 14	23	22
	Tinel, 3 Symph. Tongemälde a. Corneille: Polyeuct. Op. 21.		
145	Nr. 1. Ouvertüre.	25	25
146	Nr. 2. Paulinens Traumgesicht	25	25
147	Nr. 3. Feier im Tempel Jupiters	29	29
1125/26	**Veit,** Symphonie, *Em*. Op. 49	18	18
1332/33	**Volbach,** Es waren zwei Königskinder. Symph. Dichtung. Op. 21	29	29
	—— Alt Heidelberg, du feine. Symph. Frühlingsgedicht Op. 29.	29	29
1647/48			
1119/20	**Weingartner,** König Lear. (Symph. Dichtung.) Op. 20	26	26
1127/28	—— Das Gefilde der Seeligen. (Symph. Dichtung.) Op. 21	39	39
1131/33	—— Symphonie, *G dur*. Op. 23	25	25
1319/21	—— Symphonie, *Es dur*. Op. 29.	32	32
1339/40	**Woods,** Suite, *F*.	16	16
1540/41	**Zöllner,** Waldphantasie. Op. 83	29	29

II. Ouvertüren.

Nr.		St.	H.
151	**Abert,** Astorga.	25	25
1615	**Adam,** Der König von Yvetot	25	25
1639	—— Si j'étais roi		
250	**d'Albert,** Vorspiel zu »Der Rubin«.	31	31
152	**Auber,** Der Feensee	30	29
1345	—— Fra Diavolo	25	25
1356	—— Maurer und Schlosser	18	18
1355	—— Der schwarze Domino	25	25
591	—— Die Sirene	22	15
153	—— Die Stumme von Portici.	28	28
1346	—— Des Teufels Anteil	25	25
1663	**Balfe,** Die Zigeunerin	28	28
1052	**Bargiel,** Prometheus. Op. 16	22	21
154	**Bassermann,** Ouvertüre, *F dur*.	25	25
155	**Beethoven,** Prometheus. Op. 43	18	17
156	—— Coriolan. Op. 62	18	17
157	—— Leonore Nr. 2, *C dur*. Op. 72	23	22

II. Ouvertüren.

Nr.		St.	H.
158	**Beethoven,** Leonore Nr. 3, *C dur*. Op. 72	23	22
159	—— Fidelio, *E dur*. Op. 72	22	21
160	—— Egmont. Op. 84	21	20
161	—— Ruinen von Athen. Op. 113	20	19
162	—— Namensfeier. Op. 115	20	19
163	—— König Stephan. Op. 117	21	20
164	—— Weihe des Hauses. Op. 124	23	22
165	—— Leonore Nr. 1, *C dur*. Op. 138	20	20
1065	**Bellini,** Norma	25	24
166	—— Romeo und Julie	27	26
1135	**Berlioz,** Waverley. Op. 1	25	25
1136	—— Die Vehmrichter. Op. 3	30	30
1137	—— König Lear. Op. 4.	24	24
1140	—— Römischer Karneval. Op. 9	28	28
1142	—— Der Korsar. Op. 21	26	26
1139	—— Benvenuto Cellini. Op. 23	33	33
1141	—— Die Flucht nach Ägypten. Op. 25	9	9
1144	—— Beatrice und Benedikt.	24	24
1143	—— Die Trojaner in Karthago	25	25
1138	—— Rob. Roy. (Bisher unveröffentlicht.	25	25
1064	**Boïeldieu,** Calif von Bagdad	20	20
167	—— La Dame blanche	19	18
1058	—— Johann von Paris	18	17
168	**Brüll,** Macbeth. Op. 46	26	26
1684	**Busoni,** Lustspiel-Ouvertüre. Op. 38		
170	**Cherubini,** Die Abenceragen	23	22
169	—— Ali Baba	29	28
176	—— Anacreon	23	22
173	—— Elise	18	17
174	—— Faniska	19	18
175	—— Lodoiska	19	18
171	—— Medea.	18	17
177	—— Der portugiesische Gasthof	19	18
172	—— Der Wasserträger	20	19
246	**Donizetti,** Regimentstochter	25	25
1116	**Draeseke,** Jubelouvertüre	38	38
1062	**Enna,** Ouvertüre Cleopatra f. d. Konzertgebrauch	33	33
1655	—— Heiße Liebe	29	29
1309	—— Das Streichholzmädel	25	25
178	**Freudenberg,** Der Nebenbuhler	23	23
181	**Gade,** Nachklänge von Ossian. Op. 1	24	23
179	—— Ouvertüre. *C dur*. Op. 14	22	21
180	—— Hamlet. Op. 37	25	25
1453	**Glinka,** Das Leben für den Zar	23	23
1078	**Gluck,** Alceste mit Schluß v. F. Weingartner	19	19
182	—— Iphigenia in Aulis mit dem Schluß v. R. Wagner	22	22
1460	**Halévy,** Die Jüdin	29	29
1063	**Händel,** Agrippina	6	6
1057	**Herold,** Zampa	26	25
183	**Hiller,** Konzert-Ouvertüre, *D moll*. Op. 32	21	20
1080	—— Ein Traum in der Christnacht	22	21
1529	**v. Holstein,** Der Erbe von Morley. Op. 30. (Mit Schluß von H. Dameck	24	24
184	—— Der Haideschacht	24	23
185	**Huber,** Eine Lustspiel-Ouvertüre. Op. 50	25	25
1081	**Joachim,** Hamlet. Op. 4	23	22
1053	**Kleinmichel,** Phantasie-Ouvertüre. Op. 25.	23	23
1288/89	**Klengel,** Konzert-Ouvertüre, *Es*. Op. 36	23	23
1056	**Kreutzer,** Nachtlager	24	21
1066	**Leo,** Sinfonia del Oratorio »Sant Elena al Calvario«. (H. Kretzschmar)	15	15
1377	**Lortzing,** Die beiden Schützen		
186	—— Zar und Zimmermann	24	23
1075	—— Die Opernprobe	18	18
1379	—— Undine	25	25
1380	—— Der Waffenschmied	25	25
1378	—— Der Wildschütz	23	23
1352	**Maillart,** Das Glöckchen des Eremiten	26	26
1459	**Marschner,** Der Vampyr. Op. 42.	23	23
1532	—— Hans Heiling. Op. 80	23	23
187	**Méhul,** Les deux Aveugles.	15	14
188	—— La Chasse du jeune Henri.	17	16
189	—— Joseph	17	16
190	**Mendelssohn,** Hochzeit des Camacho. Op. 10	23	22
191	—— Sommernachtstraum. Op. 21	19	18
192	—— Hebriden (Fingalshöhle). Op. 26	18	17
193	—— Meeresstille und glückliche Fahrt. Op. 27	21	19
194	—— Märchen v. d. schönen Melusine. Op. 32	18	17
195	—— Paulus. Op. 36.	22	21
196	—— Athalia. Op. 74	22	21
197	—— Heimkehr aus der Fremde. Op. 89	17	16
198	—— Ruy Blas. Op. 95	23	22
199	—— Trompeten-Ouvertüre. Op. 101	21	20
1454	**Meyerbeer,** Die Afrikanerin	32	32
200	—— Die Hugenotten	28	18
1455	—— Prophet	33	33
1456	—— Ouv. u. Bacchanale a. Robert der Teufel	26	26
1566	—— Struensee	26	26
1420	**Mozart,** Bastien und Bastienne (Werk 50). Für den Konzertgebrauch.	9	9
201	—— Così fan tutte (588)	18	17
202	—— Don Juan (527)	18	17
203	—— Die Entführung aus dem Serail (384)	20	19
1683	—— Die Entführung a. d. Serail [384] mit Konzertschluß v. F. Busoni		
204	—— Figaros Hochzeit (192)	18	17
205	—— Idomeneo (366)	18	16
206	—— Idomeneo. Mit Schluß von C. Reinecke (366).	18	17
207	—— Schauspieldirektor (486)	18	17
208	—— Titus (621)	18	17
209	—— Die Zauberflöte (620)	21	20
210	**Naumann,** Käthchen von Heilbronn. Op. 40	25	25
245	**Nicolai,** Lustige Weiber	24	23
211	**Paër,** Sargino	18	17
212	**Reinecke,** Der vierjährige Posten. Op. 45	22	21
213	—— Dame Kobold. Op. 51	18	17
214	—— König Manfred. Op. 93	25	24
215	—— Fest-Ouvertüre. Op. 148	21	23
216	—— Zur Jubelfeier. Op. 166	25	25
217	—— Ouvertüre zu Kleins Trauerspiel Zenobia. Op. 193	23	23
248	—— Prologus solemnis. Op. 223	25	25
1457	**Reissiger,** Die Felsenmühle	26	26
1061	—— Ouvertüre Nero	22	21
218	**Rietz,** Hero und Leander. Op. 11	23	22
1067	**Rossini,** Aschenbrödel	17	16
1068	—— Barbier von Sevilla (Elisabeth)	22	21
1069	—— Belagerung von Corinth	27	26
1070	—— Die diebische Elster	23	22
1071	—— Die Italienerin in Algier	17	16
1072	—— Othello	21	20
1638	—— Semiramis		
1073	—— Tancred	18	16
1074	—— Der Türke in Italien	20	19
1079	—— Wilhelm Tell	26	26
249	**Scharwenka, X.,** Vorspiel zu Mataswintha	30	30

Breitkopf & Härtels Orchesterbibliothek.

II. Ouvertüren.

Nr.		St.	H.
242	**Schubert,** Ouv. zu Rosamunde (Alfonso u. Estrella). Op. 26	21	21
227	—— Fierrabras. Op. 76.	23	23
219	—— Der Teufel als Hydraulicus	12	12
226	—— Des Teufels Lustschloß	21	21
241	—— Ouv. Die Zauberharfe (Rosamunde)	23	23
220	—— Ouvertüre in *D dur*	21	21
221	—— Ouvertüre in *B dur*	14	14
222	—— Ouvertüre in *D dur*	16	16
223	—— Ouvertüre in *D dur* in italien. Stile	18	18
224	—— Ouvertüre in *C dur* in italien. Stile	18	18
225	—— Ouvertüre in *E moll*	23	23
1076	—— Ouvertüre *B* (Suppl.)	18	18
1077	—— Ouvertüre *D* (Suppl.)	21	21
1367/68	**Schumann, Gg.,** Liebesfrühling. Op. 28.	28	28
228	—— R., Genoveva. *C moll.* Op. 81	23	23
229	—— Braut von Messina. *C moll.* Op. 100	22	21
230	—— Manfred. *Es dur.* Op. 115	23	23
231	—— Fest-Ouvertüre mit Gesang. *C dur.* Op. 123	23	23
232	—— Julius Caesar. *F moll.* Op. 128.	24	24
233	—— Hermann und Dorothea. *H moll.* Op. 136	19	19
234	—— Goethes Faust. *D moll.*	23	23
235	**Spohr,** Faust. Op. 60	23	23
236	—— Jessonda. Op. 63	23	23
1054	**Street,** Die beiden Veroneser. Op. 8	24	23
237	**Taubert,** Der Sturm. Op. 134	25	24
592	**Thalberg,** Florinda	25	25
1055	**Vierling,** Die Hermannsschlacht. Op. 31.	23	22
1060	**Volkmann,** Konzert-Ouvertüre	18	18
238	**Wagner,** Eine Faust-Ouvertüre	26	26
239	—— Vorspiel zu Lohengrin	30	29
1545	—— Vorspiel z. Lohengrin f. kl. Orch. (F. Hellmesberger)	16	15
240	—— Vorspiel zu Tristan und Isolde	29	29
247	**Weber,** Euryanthe	23	22
1051	—— Freischütz	23	23
243	—— Jubel-Ouvertüre	28	28
244	—— Oberon	23	23
1059	—— Preciosa	20	20
1458	—— Turandot. Ouvertüre u. Marsch	22	22

III. Kleinere Orchesterwerke.

Tänze, Märsche, Ballettmusik u. dgl.

Nr.		St.	H.
662	**Abert,** Polka aus Astorga	18	18
381	**d'Albert,** Vorspiel zum 2. Aufzug aus Gernot	36	36
694	—— Einleitung zum 3. Aufzug aus »Ghismonda«	30	30
1595	**Auber,** Tarantelle a. d. Op. »Die Stumme v. Portici«	23	23
251	**Bargiel,** Intermezzo. Op. 46	18	18
350	**Beethoven,** Trauermarsch Cm. a. d 3. Symph. Op. 55	19	18
252	—— Türkischer Marsch aus »Die Ruinen von Athen«. Op. 113	20	20
257	—— Allegretto in *Es.* (Gratulations-Menuett)	16	15
253	—— 12 Contretänze	14	13
254	—— 12 deutsche Tänze	22	21
1349	—— Largo a. d. Kl.-Sonate Op. 7. (J. Schultz). Dir. St. 30 ₰	9	9
255	—— 12 Menuetten	18	17
258	—— Musik zu einem Ritterballett	13	12
1338	—— Trauermarsch a. Dunkers Leonore Prohäska	16	15
256	—— Triumph-Marsch aus Tarpeja	18	17
	Berlioz, Romeo und Julie. Op. 17. Daraus einzeln:		
1344	Königin Mab oder die Fee der Träume	27	26
1350	Großes Fest bei Capulet. III u. IV	36	34
1351	Liebesscene	20	18
	—— Fausts Verdammung. Op. 24. Daraus einzeln:		
1556	—— Trauermarsch für die letzte Szene des Hamlet aus »Tristia« Nr. 3. Op. 18	30	30
1609	—— Marsch für die Überreichung der Fahnen aus »Te Deum« Op. 12.	32	32
1326	Ungarischer Marsch	29	29
1327	Sylphentanz	13	13
1328	Tanz der Irrlichter	30	30
1587	—— Trojanischer Marsch aus »Die Einnahme von Troja.« Für den Konzertgebrauch	29	29
1605	**Brancaccio,** Preludio	29	29
652	**Bonvin,** Drei Tonbilder. Op. 12	25	25
693	—— Ballade. Op. 25	26	26
687	—— Festzug. Op. 27	26	26
398	—— Erinnerungen. Op. 31	27	27
698	**Campa,** Lamento. *E m.*	28	28
259	**Cherubini,** Ballettmusik aus Anacreon	21	21
260	—— Zwischenakt- und Ballettmusik aus Ali Baba.	24	23
263	**Chopin,** 2 Mazurkas. Op. 17. Nr. 1. *B dur.* Op. 33. Nr. 2. *D dur*, bearbeitet von J. F. Diethe	21	21
1523	—— Andante spianato und Polonaise. Op. 22. (X. Scharwenka)	18	18
261	—— Trauermarsch aus Op. 35	23	23
262	—— 2 Polonaisen, bearbeitet von J. F. Diethe. Op. 40	21	21
374	**Diabelli,** Sonate als Kindersymphonie. Op. 33. Dir.-St. ℳ 1.—, Pfte. ℳ 1.— u.	10	10
686	**v. Fielitz,** Vier Stimmungsbilder (Idylle, Entr'Acte, Hymnus, Scherzo capr.). Op. 37	27	27
795	**Fischer,** Praeludium und Fuge über »Eine feste Burg ist unser Gott.« Für Orgel m. Tromp., Pos. u. Pauken	6	6
796	—— Dasselbe für Orgel m. Blasmusik.	15	15
1341	**Floersheim,** Consolation. Symph. Satz.	17	17
663	**Freudenberg,** Idylle aus »Die Pfahlbauer«	8	8
664	—— Tarantelle aus »Die Nebenbuhler«.	26	26
264	**Gluck,** Ballettmusik aus Paris und Helena	19	18
688/9	—— 4 Sätze a. d. Ballett »Don Juan«	14	13
695	**v. Goldschmidt,** Waldfrauscene mit Schluß des 3. Aktes aus »Heliantus«	32	32
349	**Grenzebach,** Walzer. Op. 5 u. Melly Ländler. Op. 6 Pfte. ℳ 1.—	8	8
690	**Grétry,** Menuett à la Reine	25	17
691	—— Chor der Scharwache aus »Die beiden Geizigen«	24	16
265	**Grieg,** Menuett *Em.*, aus der Sonate Op. 7, bearbeitet von Henriques	24	24
682	**Haessner,** Heidelberger Kommerslieder-Potpourri. Op. 26	20	16
266	**Hamm,** Zigeunerfest in Ungarn, Marsch	24	18
267	**Hartmann,** Skandinavische Volksmusik I. Direktionsst. 1 ℳ u.	26	26
268	—— Skandinavische Volksmusik II Direktionsst. 1 ℳ u.	25	25
269	**Haydn,** Kindersymphonie. Pftest. ℳ 1.—	10	9
270	**Heidingsfeld,** 2 Zigeunertänze. Op. 3. *B dur* und *G moll* für kleines Orchester	23	23
271	—— Der Totentanz. Op. 9. Charakteristisches Tongemälde für großes Orchester	27	27
272	**Hofmann,** Zwiegespräch und Karnevalsscene. Op. 19	24	24
699/700	—— Ballettmusik aus »Donna Diana«. Op. 75	27	27
273	—— Irrlichter und Kobolde, Scherzo. Op. 94	23	23
394	—— Huldigungsmarsch. Op. 128	26	26

III. Kleinere Orchesterwerke.

Tänze, Märsche, Ballettmusik u. dgl.

Nr.		St.	H.
379/80	**Jadassohn,** Ballettmusik, Johannisnacht im Walde. Op. 58	21	21
1619	**Järnefeld,** Präludium	16	16
1415	**Kajanus,** Marsch Carl XII. bei Narva	25	25
533	**Kaun,** Op. 29. Festmarsch m. Benutzung der amer. Freiheits-Hymne »Star spangled Banner«. Symph.-Dichtung m. Orgel u. Chor.	31	31
274	**Kleinmichel, R.,** Festmarsch. *Es dur.* Op. 37	31	31
660	**Kretschmer,** Fabrice-Marsch.	27	27
685	**Lorenz,** Taubenlied u. Ballettmusik aus Harald u. Theano. Op. 50	28	28
278	**Lumbye,** Amelie-Walzer	19	17
277	—— Krolls Ballklänge, Walzer	19	17
276	—— Nebelbilder	20	20
279	—— La Résignation	19	19
275	—— Traumbilder	22	22
665	—— Der Traum des Savoyarden	19	19
666	**Maas,** Nachtgesang. Op. 2 Nr. 3	20	20
667	**Mac Dowell,** Die Sarazenen. Op. 30	26	26
280	**Maier,** Schwedisch aus den 6 Stücken für Klavier und Violine	22	22
284	**Mendelssohn,** Hochzeitsmarsch aus Op. 61	24	24
282	—— Intermezzo aus Op. 61.	15	14
823	—— Notturno aus Op. 61.	15	14
281	—— Scherzo aus Op. 61	18	17
285	**Mendelssohn,** Kriegsmarsch aus Op. 74.	22	22
286	—— Marsch. Op. 108.	19	18
1586	**Meyerbeer,** Indischer Marsch aus »Die Afrikanerin.«	31	31
1570	—— Zigeunertanz aus »Die Hugenotten«	31	31
287	—— Krönungsmarsch aus »Der Prophet«	31	30
1579	—— Große Polonaise aus »Struensee«	25	25
1577	**Mozart,** Ballettmusik zur Pantomine »Les petits riens«	18	17
696/97	—— Divertimento Nr. 17 *D* (Werk 334)	6	6
793	—— Sonate Nr. 12 *C* (278)	10	10
794	—— Sonate Nr. 14 *C* (329)	12	12
288	—— Maurerische Trauermusik (477).	13	13
289	—— Ein musikalischer Spaß (522)	6	6
1661	—— Drei deutsche Tänze (605)	18	18
1666	—— Sechs deutsche Tänze (509)	12	12
692	**Mozart, Leop.,** Die Schlittenfahrt. Pftest. ℳ 1.—	8	8
	Musik am preußischen Hofe:		
	Nr. 3. Lieblingswalzer der Königin Louise von Preußen	19	13
	Nr. 8. 2 altpreußische Kriegsmärsche	21	15
	Nr. 9. 2 altenglische Militärmärsche	20	15
	Nr. 10. 2 altenglische Short Troops	20	14
	Nr. 11. Himmel, Wiegenlied. Zum Andenken an Kaiser Wilhelm den Großen	18	18
668	**Naumann,** Op. 16. Pastorale	14	14
658	**Nicodé,** Tarantelle aus Op. 13 Nr. 1	25	25
659	—— Kanzonette aus Op. 13 Nr. 2	16	16
290	—— Jubiläumsmarsch. Op. 20	31	31
	—— Bilder aus dem Süden. 6 Charakterstücke. Op. 29. (M. Pohle.)		
1630	Nr. 1. Bolero	27	27
1631	Nr. 2. Maurisches Tanzlied	27	27
1632	Nr. 3. Serenade	25	25
1633	Nr. 4. Andalusienne	27	27
1634	Nr. 5. Provençalisches Märchen	27	27
1635	Nr. 6. In der Taberna	28	28
669	—— Das Meer. Op. 31 Nr. 1	35	35
670	—— Meeresleuchten. Op. 31 Nr. 4.	36	36
671	—— 2 Stücke. Op. 32	11	11
1594	**Nicolai,** Ballettmusik aus »Die lustigen Weiber von Windsor«. Dirigierst. u.	26	26
294	**Reinecke,** Ballettmusik aus »König Manfred«. Op. 93	30	30
291	—— Einleitung zum 5. Akte aus »König Manfred«. Op. 93	11	11
292	—— Deutscher Triumphmarsch. Op. 110	25	24
293	—— Fünf Tonbilder	25	24
399	—— Tanz unter der Dorflinde	20	20
678/79	**Riccius,** 6 Zwischenakte für Konzert und Theater	13	12
680/81	—— 6 Zwischenakte für Konzert und Theater. Neue Folge	13	12
295	**Romberg,** Kinder-Symphonie . . . Pftest. ℳ 1.—	10	10
1584	**Röntgen,** Ein Liedchen von der See. Altniederl. Volkslied. Op. 44		
1580	**Rossini,** Ballettmusik a. »Wilhelm Tell«	22	22
296	**Scharwenka, Ph.,** Intermezzo, Wald- und Berggeister. Op. 37	21	21
654	**Scharwenka, X.,** Poln. Nationaltanz. Op. 3 Nr. 1	23	23
661	—— König Witichis Werbung. Episode aus Mataswintha	31	31
655	**Schubert,** Ballettmusik aus Rosamunde. Op. 26	21	21
612	—— Zwischenaktmusik zu Rosamunde. Op. 26	21	21
672	**Schumann, Gg.,** Tanz d. Nymphen u. Satyrn a. Op. 3	26	25
348	**Schumann, R.,** Träumerei a. d. Kinderscenen Op. 15	6	6
1354	**Sibelius,** Der Schwan von Tuonela. Legende aus dem finnischen Volksepos »Kalevala«	20	20
1360	—— Lemminkäinen zieht heimwärts. Legende	26	26
297	**Strauß, R.,** Festmarsch. Op. 1	25	25
298	**Svendsen,** Romeo und Julie, Phantasie. Op. 18.	24	24
675	**Tinel,** Trauermarsch aus Franziskus. Op. 36	26	26
651	**Wagner,** Brautlied a. Lohengrin f. kleines Orchester	15	15
673	—— Einleitung zum III. Akt aus Lohengrin	32	31
656	—— Einleitung und Brautchor aus Lohengrin. f. kl. Orch. m. Pfte. (Schreiner.) Pftest. ℳ 1.— u.	14	14
1017	—— Feierlicher Zug zum Münster	29	29
	—— Phantasie aus Lohengrin. (Dupont.) Direktionsstimme in Abschrift		
1606	—— Phantasie aus Lohengrin. (Hamm.) Dirigierst. v. J. M. Matthey u.	25	25
657	—— Phantasie aus Lohengrin f. kl. Orch. m. Pfte. (Schreiner) Pftest. ℳ 1.— u.	14	14
674	—— Menuett aus der Sonate f. Pfte. (bearb. v. Baselt)	18	18
676	—— Einleitung z. 3. Aufzug aus Tristan	16	16
653	—— Nachtgesang aus Tristan u. Isolde	28	28
677	—— Tristans Vision aus Tristan und Isolde	27	27
299	—— Vorspiel und Isoldens Liebestod. Konzertstück aus Tristan und Isolde	30	29
300	**Wallnöfer,** Friedens-Liga-Marsch	30	30
1637	**Weber,** Aufforderung zum Tanz. (Berlioz.)		
1658	**Wilhelm,** Die Wacht am Rhein. (Fritz Hoffmann.)	25	25
683	**Winderstein,** Valse Caprice. Op. 9	27	27
684	—— Ständchen. Op. 11	19	19
596	**Wittmann,** Quadrille über Motive aus Astorga von Abert	18	18
780	**Zoellner,** Rautendeleins Leid. (Vorsp. z. 5. Akt.) aus »Die versunkene Glocke«. Op. 80	28	28

IV. Vereinfachte Besetzung.

(Siehe besonderes Verzeichnis.)

V. Streichmusik.

Nr.		St.	H.
344	**Bach, J. S.,** Arie. *E dur.*	5	5
779	—— Arie D aus der Ouvertüre (Suite) in *D.*	4	4
1090	**Barnett,** 2 Stücke (Pensée melodique u. Gavotte, *Gm.*)	5	5
345	**v. Beliczay,** Andante, *Es.* Op. 25	5	5
1620	**Bird,** Valse Menuet. Op. 39. Nr. 2	5	5
1086	**Bird,** Meditation. Bearb. von Francke. Op. 43	5	5
530	**Busch,** Op. 30. Elegie, *Dm.*	5	5
322	**Elgar,** Serenade. Op. 20.	5	5
301/2	**Gade,** Novelletten. Op. 53	6	6
319/20	—— Novelletten. Op. 58	7	7
303/4	**Gerlach,** Serenade. *B dur.* Op. 3	5	5
337/38	**Gilson,** Ecossaisen.	5	5
305	**Götze,** Serenade Nr. 1, *D moll.* Op. 22	6	6
306	—— Serenade Nr. 2, *G dur.* Op. 23	6	6
307	—— Skizzen. Op. 24	6	6
335/36	**Grimm,** Suite Nr. 3. *G moll.* Op. 25	5	5
1369	—— Träumerei. Op. 2 Nr. 3. Nach d. Orig.-Klavierst.	5	5
341/42	**Hamerik,** Symphonie spirituelle. Op. 38	5	5
1521	**Heinrich, Prinz v. Preußen,** Melodie	5	5
308/9	**Henschel,** Serenade in Kanonform. *D dur.* Op. 23.	5	5
310	**Henselt,** Ave Maria. Op. 5 Nr. 4	4	4
311/12	**Hofmann,** Serenade. *D dur.* Op. 72	5	5
1342	**Kämpf,** Op. 12. Ballade	5	5
323/26	**Klengel,** Serenade, *F dur.* Op. 24	5	5
321	**Mozart,** Adagio, Menuett u. Gigue a. d. 12 Klavierst. (Werk 540, 355, 574)	4	4
1091	—— 6 ländlerische Tänze für 2 Viol. u. Baß. [606]	3	3
1092	—— 7 Menuette mit Trio für 2 Viol. u. Baß. [65a]	3	3
340	**Old Folks at Home,** Amerik. Volkslied (C. Busch)	5	5
313	**Purcell,** Drei Stücke. Allemande, Sarabande, Cebell	5	5
327/30	**Reinecke,** 12 Tonbilder	5	5
314/15	**Rosenhain,** Am Abend, *C dur.* Op. 99	5	5
331/34	**Sandré,** Serenade, *D.* Op. 24	5	5
339	**Scharwenka, Ph.,** Für die Jugend. Op. 71. Daraus Nr. 1, 3 u. 4	5	5
1597	**Schein,** Intrada (Nr. 17/18) a. d. Venuskränzlein.	7	6
1657	—— Intrada (Nr. 20) a. d. Venuskränzlein	6	5
1598	—— Canzon (Nr. 26) a. d. Venuskränzlein	6	5
1599	—— Suite (Nr. 7) a. d. Banchetto musicale	6	5
1600	—— Suite (Nr. 8) a. d. Banchetto musicale	6	5
1601	—— Suite (Nr. 10) a. d. Banchetto musicale	6	5
1602	—— Suite (Nr. 14) a. d. Banchetto musicale	6	5
1603	—— Suite (Nr. 19) a. d. Banchetto musicale	6	5
1604	—— Suite (Nr. 22) a. d. Banchetto musicale	5	4
317	**Schubert,** 5 Deutsche mit Coda und 7 Trios	4	4
318	—— Menuett, *D dur*	4	4
316	—— Fünf Menuette und sechs Trios.	4	4
396/97	—— Rondo f. Violine m. Streichquartett siehe u. Violine mit Orch.		

VI. Musik für Blasinstrumente.

Dirigierstimme je ℳ 1.—.

Nr.		St.	H.
343	**Beethoven,** Ecossaise, *D.*	15	15
353	—— Marsch (Zapfenstreich). *C dur*	16	16
352	—— 2 Märsche. *F dur*	15	15
371	—— Militärmarsch. *D dur*	33	33
354	—— Polonaise. *D dur*	15	15
375	**Chopin,** Polonaise *A.* Op. 40 Nr. 1	32	27
355	**Gade,** Ouvertüre. Nachklänge v. Ossian. Op. 1, bearb. v. A. Thomas	37	36
1588	—— Hamlet. Konzertouvertüre. Op. 37. (Matthey.) Dirigierst. u.	28	28
356	**Gerlach,** Alle Zeit treu bereit! Marsch. Op. 11	34	33
376	**Gluck,** Ouvertüre zu »Iphigenie in Aulis« mit Wagnerschem Schluß	29	23
1534	**v. Holstein,** Ouvertüre zu Der Haideschacht. Direkt.-Stimme u.	34	34
373	**Kretschmer,** Fabrice-Marsch. Op. 44	32	27
357/58	**Liszt,** Les Préludes, bearb. v. L. Helfer. Dir.-St. u.	32	32
359	**Mendelssohn,** Ouvertüre Sommernachtstraum. Op. 21, bearb. v. C. Meyer	17	17
360	—— Ouvertüre. *C dur.* Op. 24	25	25
361	—— Trauermarsch. *A moll.* Op. 103.	22	21
590	**Mozart,** Serenade Nr. 10, B. [Werk 361]	13	13
	Musik am preußischen Hofe:		
	Nr. 11. Himmel, Wiegenlied. Zum Andenken an Kaiser Wilhelm den Großen	14	14
	Nr. 12. Großer Tusch u. Fanfaren a. d. Musik zu »Der Zauber der weißen Rose«	14	14
377	**Reinecke,** Vorspiel z. 5. Akt a. König Manfred. Op. 93	29	25
362/63	**Röntgen,** Serenade. *A dur.* Op. 14	7	7
1100	**Wagner,** Eine Faust-Ouvertüre (O. Hackenberger).	30	30
364	—— Das Liebesmahl der Apostel, bearb. von M. Pohle Dir.-St. u.	34	34
378	—— Lohengrin. Einleitung zum 3. Akt und Brautchor	29	29
1531	—— Feierl. Zug (Elsas Brautgang) zum Münster.		
	a. Für Infanterie-Musik (J. H. Matthey) Dirigierst. u.	37	37
	b. Für Kavallerie-, Jäger- u. Pionier-Musik (A. Franz) Dirigierst. u.	27	27
1537	—— Finale (I. Akt). Für Inf.-Musik (J. H. Matthey). Direkt.-St. 1 ℳ	29	29
1537a.	—— —— Für Kavallerie-, Artillerie-, Jäger- und Pioniermusik (A. Franz u. J. H. Matthey) Direktionsst. u.	22	22
368	—— König Heinrichs Aufruf aus »Lohengrin«, bearb. v. J. Kosleck	12	12
365	—— Lohengrin, Kriegsfanfaren u. Königsgebet, für Infanteriemusik bearb. v. C. Walther. Dir.-St. u.	32	32
366	—— Lohengrin, Kriegsfanfaren u. Königsgebet, für Kavalleriemusik bearb. v. C. Walther. Dir.-St. u.	34	34
1681a.	—— Lohengrin-Phantasie von Hamm (J. H. Matthey.)		
	Große Besetzung	30	30
	Mittlere Besetzung	24	24
	Kleine Besetzung	20	20
1681b.	—— Ausgabe für Kavallerie-, Artillerie- und Pioniermusik (A. Franz.)		
	Für Kavallerie und Artillerie	20	20
	Für Jäger und Pioniere	25	25
369	—— Scenen aus »Lohengrin« für deutsche und schwedische Infanteriemusik, bearbeitet von A. O. Assar. Dirigierstimme u.	36	29
372	—— Vorspiel zu »Lohengrin«, bearb. v. F. W. Voigt	33	33
370	—— Nachtgesang aus »Tristan und Isolde«, bearb. v. A. Seidel	40	40
367	—— Isoldens Liebestod aus Tristan und Isolde, bearb. v. F. Burald Dir.-St. u.	36	36
1087	—— Vorspiel aus Tristan und Isolde, bearb. von C. Walther Dir.-St. u.	31	30
1660	**Wilhelm,** Kavalleriemarsch. Op. 13. Für Kavallerie-, Jäger- u. Pioniermusik (Fritz Hoffmann.)	20	0
1658	—— Die Wacht am Rhein. Für Infanterie-, Kavallerie-, Jäger- u. Pioniermusik (Fritz Hoffmann.)	25	25
351	**Wallnöfer,** Friedens-Liga-Marsch	28	28

(VI./1904.)

Druck von Breitkopf & Härtel in Leipzig.

Breitkopf & Härtel's Orchesterbibliothek.

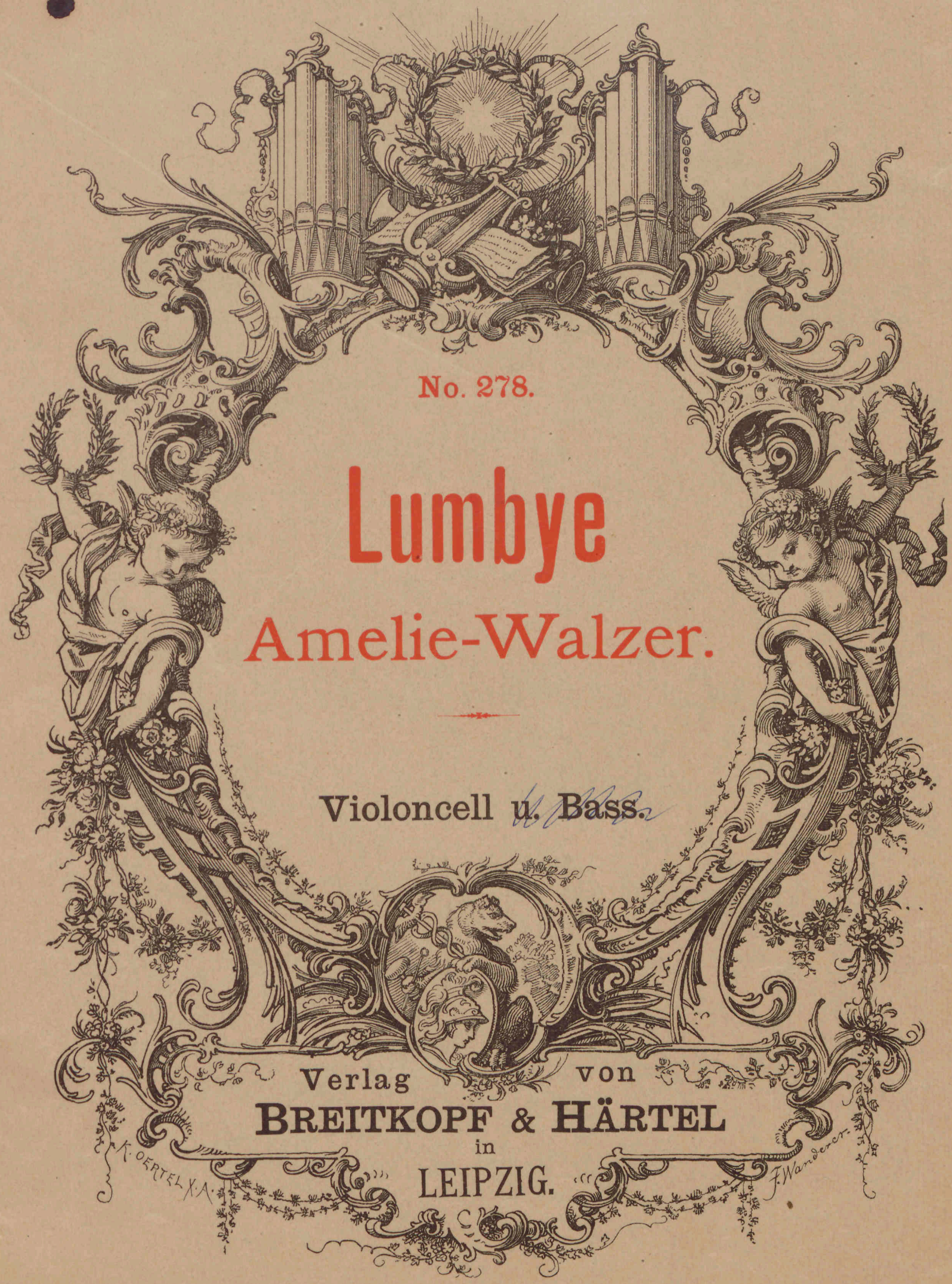

No. 278.

Lumbye

Amelie-Walzer.

Violoncell u. Bass.

Verlag von
BREITKOPF & HÄRTEL
in
LEIPZIG.

45

Amelie-Walzer.

Violoncello e Basso.

H. C. Lumbye.

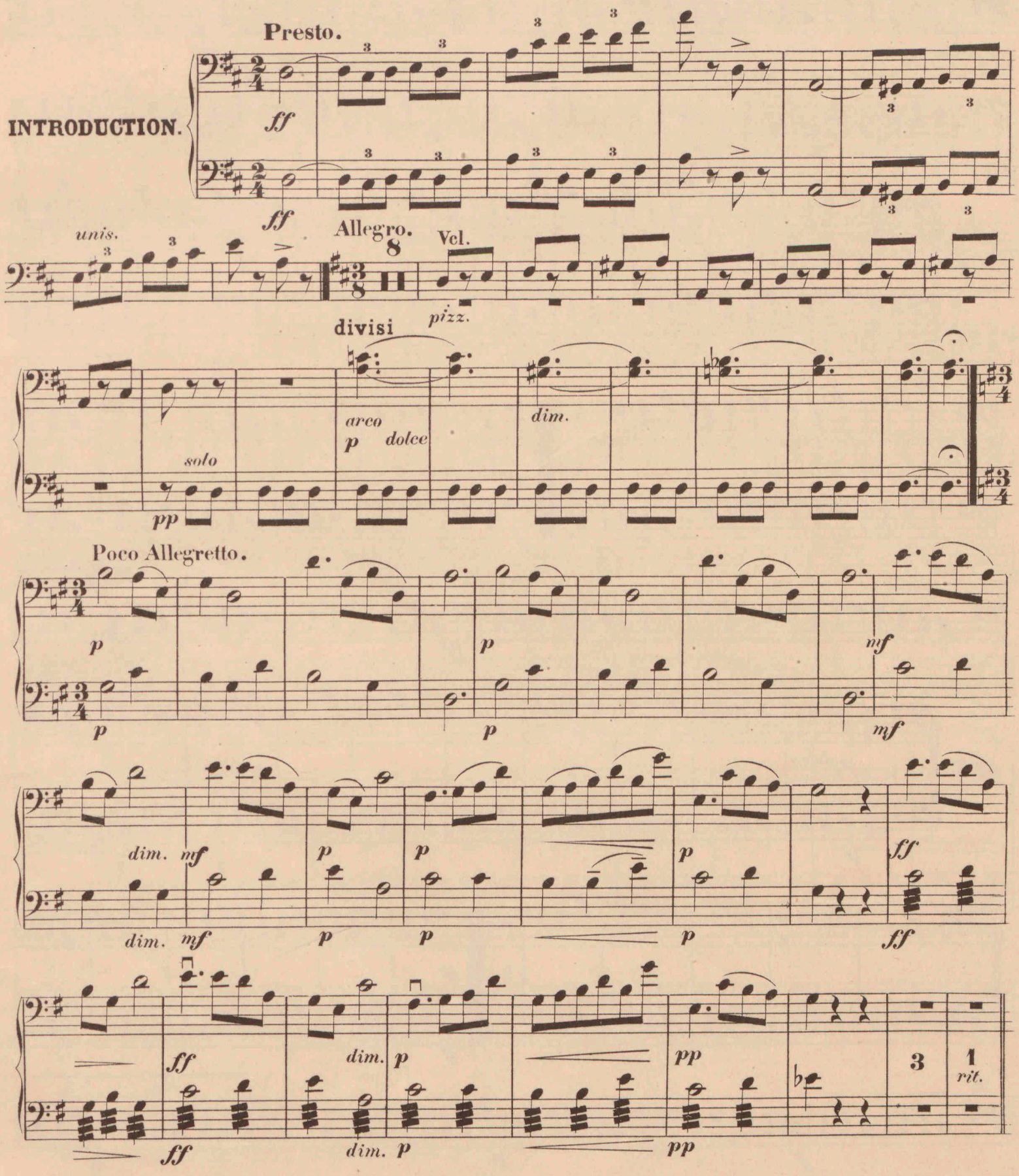

Stich und Druck von Breitkopf & Härtel in Leipzig.

Violoncello e Basso.

WALZER.

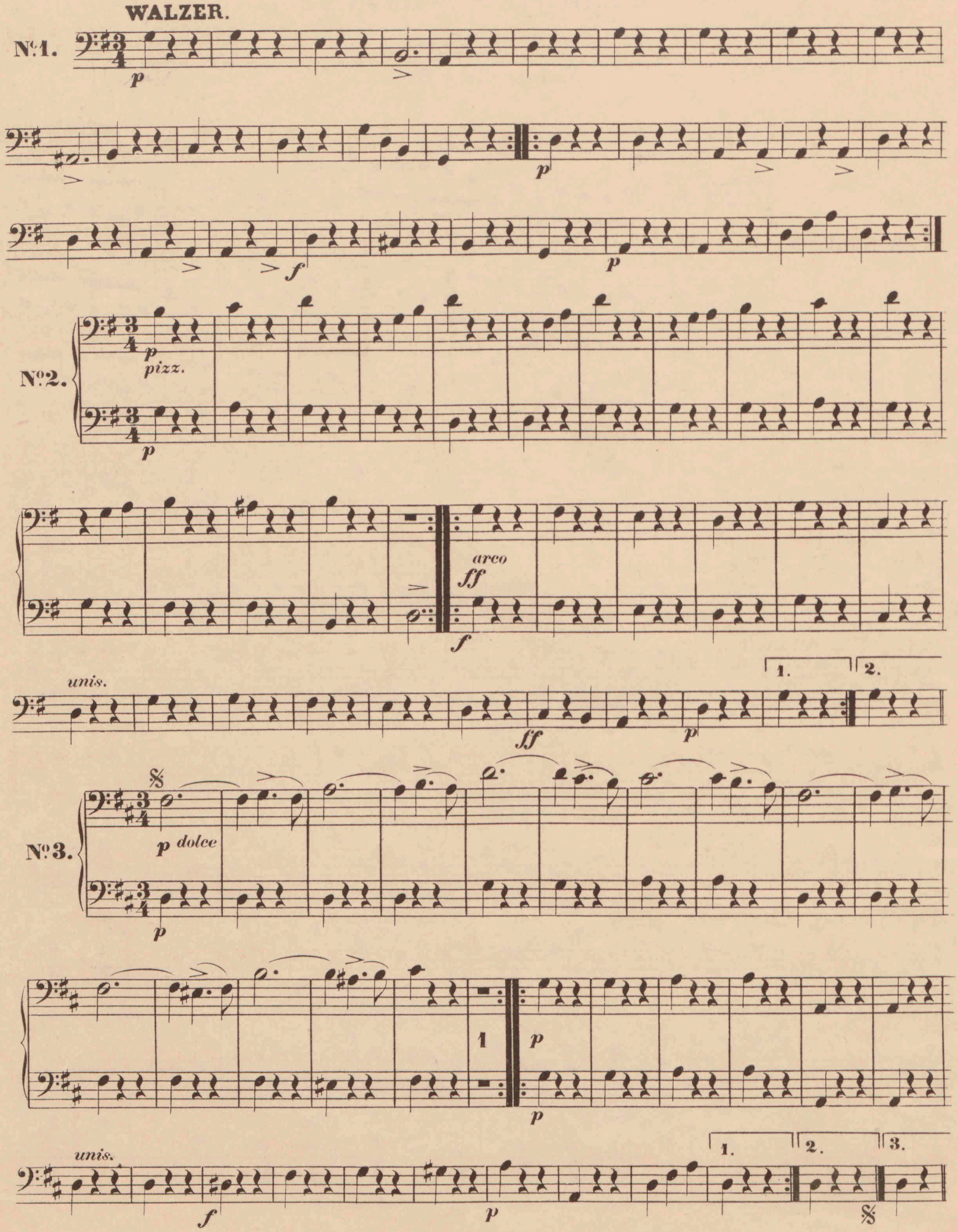

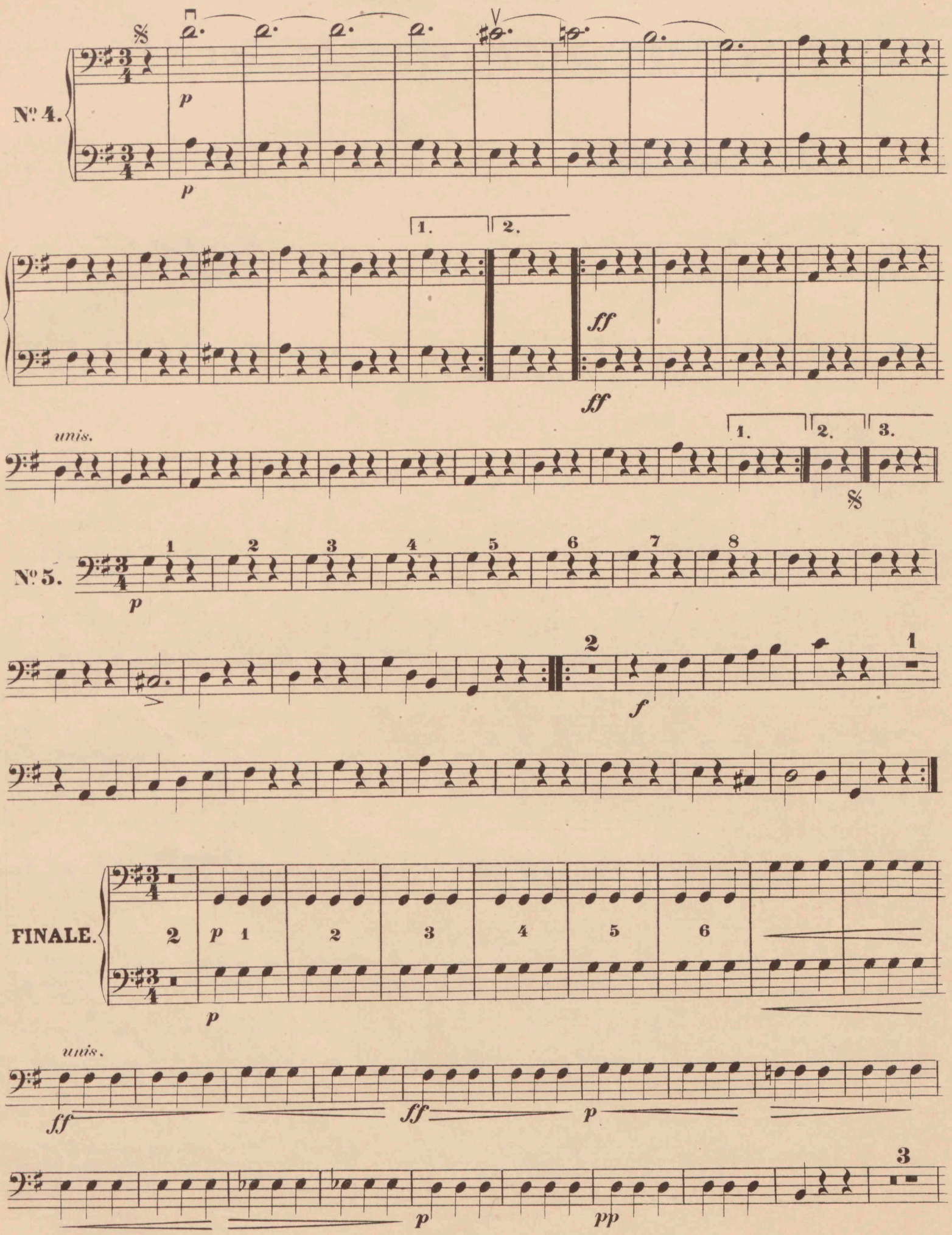
No. 4.
p
p
1.
2.
ff
ff
unis.
1.
2.
3.
No. 5.
1
2
3
4
5
6
7
8
p
2
1
f
FINALE.
2
p
1
2
3
4
5
6
p
unis.
ff
ff
p
3
p
pp

Violoncello e Basso.

A

p

Vcl. B

f

f Basso *p dolce*

1

C

unis.

p

3

pp

1 2 3 4 5

D

ff

ff

1 *p* 1 2 3 4 5 6 7 8 *pp* 1

p

pp

2 3 4 5 6 7 *pizz.* 1 *arco*

ff

Breitkopf & Härtel's Orchesterbibliothek.

Gruppe XII—XVII.

XII. Nr. 701—750. **Geistl. Gesangwerke.**
XIII. „ 751—800. **Messen.**
XIV. „ 801—850. **Oratorien.**
XV. Nr. 851—950. **Koncert-, Gesang- und Dram. Werke.**
XVI. „ 951—1000. **Arien u. Lieder m. Orch.**
XVII. Nr. 1001—1050. **Koncert-, Gesang- und Dram. Werke.**

Die Stimmen werden in beliebiger Anzahl abgegeben. *St.* = Stimmen. *H.* = Hefte. Preis jedes Heftes 30 Pfg.

Geistliche Gesangwerke.

Gruppe XII. Nr. 701—750.

Orgelstimme je ℳ 1.50, mit † ℳ 3.—.

Nr.		St.	H.
701/2	**Bach,** Ein' feste Burg. (Bearb. A. Becker)	14	13
703	—— Bleib' bei uns. (Bearb. R. Franz)	18	18
704	**Bargiel,** Der 61. Psalm. Op. 43	21	20
705/6	**Becker,** Reformationskantate. Op. 28	25	25
707	—— Kantate. Op. 50	26	26
708	**Beethoven,** Kantate auf d. Tod Joseph II.	15	15
709	—— Kantate a. d. Erhebung Leopold II. zur Kaiserwürde	18	18
710	—— Opferlied. (Suppl. 268)	6	6
711	—— Opferlied. Op. 121 b	11	11
712/13	**Hamerik,** Christliche Trilogie. Op. 31	29	29
714	**Hofmann,** Kantate. Op. 64	24	24
715	**Jadassohn,** Der 100. Psalm. Op. 60	23	23
716	—— Trostlied. Op. 65	24	24
717	**Mendelssohn,** Der 115. Psalm. Op. 31	15	14
718	—— Der 42. Psalm. Op. 42	17	16
719	—— Der 95. Psalm. Op. 46	21	20
720	—— Der 114. Psalm. Op. 51	23	22
721/22	—— Lobgesang, Kantate. Op. 52	24	23
723	—— Lauda Sion. Op. 73	21	20
724	—— Der 98. Psalm. Op. 91	23	22
725	—— Hymne. Op. 96	18	17
726	—— Tu es Petrus. Op. 111	17	16
727	—— Verleih uns Frieden	12	12
728	**Mozart,** Offertorium: »Misericordias Domini«. (Werk 222)	9	9
729	—— Offertorium pro omni tempore. (117)	10	10
730	—— Offertorium de venerabili sacramento. (260)	4	4
731	—— Graduale ad Festum. (273)	6	5
732	—— Offertorium de B. M. V. (277)	4	4
733	—— Hymnus justum deduxit dom. (326)	2	2
734	**Neukomm,** Der Ostermorgen, Kantate	21	20
735	**Nicodé,** Erbarmen (Hymnus). Op. 33	23	23
736	**Röntgen,** Gebet. Op. 27	23	23
737	**Schumann,** Motette: Verzweifle nicht. Op. 93	22	22
738	**Wagner,** Das Liebesmahl der Apostel	31	31
739	**Huber,** Weihegesang. Op. 1	6	6
740	**Tinel,** Angelus aus Franziskus	18	18
741	**Becker,** Kantate „Herr wie lange". Op. 73	21	21
742	**Tinel,** Sonnengesang aus Franziskus	24	24
743	**Scharwenka, X.,** Domine Jesu Christe aus Matas-wintha	6	6
744	**Becker,** Weihegesang. Op. 74	11	11
745	**Mozart,** Offertorium pro festo Stl. Joannis Baptistae.	4	4
746	—— Psalm „De profundis"	2	2
747	—— Regina coeli	9	9
748	**Tinel,** Schlussgesang a. Franziskus	29	29

Messen.

Gruppe XIII. Nr. 751—800.

Nr.		St.	H.
51/52	**Becker,** Messe. *B moll.* Op. 16	30	30
753	**Beethoven,** Messe. *C dur.* Op. 86	18	17
754/55	—— Missa solemnis. *D dur.* Op. 123	25	25
756	**Bruch,** Kyrie, Sanctus u. Agnus Dei. Op. 35	25	25
757/58	**Gouvy,** Requiem. Op. 70	25	25
759	—— Messe. Op. 72	24	24
760/61	**Mozart,** Requiem. *D moll.* (626)	17	17
762	—— Messe Nr. 2. *D moll.* (65)	4	4
763	—— Messe Nr. 6. *F dur.* (192)	5	4
764	—— Messe Nr. 7. *D dur.* (194)	5	4
765	—— Messe Nr. 10. *C dur.* (258)	7	7
766	—— Messe Nr 11. *C dur.* (259)	7	7
767	—— Messe Nr. 13. *B dur.* (275)	4	4
768	**Scholz,** Requiem. Op. 16	21	20
769/70	**Schumann,** Messe. Op. 147	22	22
771	—— Requiem. Op. 148	21	21
772/73	**Cherubini,** Requiem, *C moll*	19	19
774	**Habert,** Op. 55. Messe in *C dur.* (Orgel)	6	6
775	**Götze,** Op. 38. Messe. (Orgel)	15	15

Oratorien.

Gruppe XIV. Nr. 801—850.

Klavierstimmen je ℳ 1.50, mit † bezeichnet je ℳ 3.—

Nr.		St.	H.
801/3	**Becker,** Selig aus Gnade. Op. 61	25	25
804/5	**Beethoven,** Christus am Oelberge. Op. 85	21	20
806/8	**Deprosse,** Salbung Davids	25	24
809/11	**Händel,** Messias	21	20
812/14	**Mendelssohn,** Paulus. Op. 36	25	24
815/17	—— Elias. Op. 70	25	24
818	—— Christus. Op. 97	21	20
819/21	**Molique,** Abraham. Op. 65	25	24
822/24	**Raff,** Welt-Ende, -Gericht, Neue Welt. Op. 212	31	28
825/27	**Reinthaler,** Jephta u. s. Tochter	24	23
828/30	**Spohr,** Fall Babylons	25	25
831/34	**Bach,** Matthäus-Passion (R. Franz). Pianof. †, Orgel †	31	29
835/38	**Haydn,** Schöpfung	22	22
839/41	—— Sieben Worte	21	21

Koncert-, Gesang- und Dramatische Werke.

Gruppe XV. Nr. 851—950.

Klavierstimme je ℳ 1.50, mit † bezeichnet je ℳ 3.—.

Nr.		St.	H.
851	**Becker,** Auf Kaiser Friedrichs Tod. Op. 60	30	30
852	**Beethoven,** Meeresstille. Op. 112	20	19
853/54	—— Ruinen v Athen. Op. 113	28	26
855	—— Marsch u. Chor Op. 114	21	20
856/57	—— König Stephan. Op. 117	26	24
858	—— Elegischer Gesang. Op. 118	4	4
859	—— Bundeslied. Op. 122	6	6
860	—— Der glorreiche Augenblick. Op. 136	26	25
861	—— Chor zum Festspiel: Weihe des Hauses	20	19
862	—— Chor auf die verbündeten Fürsten	18	18
863	**Bruch,** Hebräische Gesänge	24	24
864/65	**Gade,** Komala Op. 12	27	27
866	—— Frühlings-Phantasie. Op. 23	18	17
867	—— Frühlings-Botschaft. Op. 35	20	20
868	—— Die heilige Nacht. Op. 40	25	25
869/70	—— Kalanus. Op. 48	29	28
871	—— Zion. Op. 49	22	22
872/73	—— Die Kreuzfahrer. Op. 50	27	26
874	**Gerlach,** Luther's Lob der Musica	27	27
875	**Gernsheim,** Wächterlied. Op. 7	23	23
876	**Goldschmidt, A. v.,** Vorspiel u. Liebesscene a. d. 7 Todsünden	30	30
877/79	**Gouvy,** Iphigenie auf Tauris. Op. 76	26	25
880/82	—— Oedipus in Kolonos. Op. 75	27	25
883	**Hartmann,** Frühlingslied	23	22
884	**Haydn,** Der Sturm	20	20
885	**Hiller,** Es fürchte die Götter das Menschengeschlecht. Op. 193	24	23
886	**Hofmann,** Champagnerlied. Op. 17	19	19
887	—— Nornengesang. Op. 21	21	20
888	—— Festgesang. Op. 74	26	26
889/91	—— Editha. Op. 100	28	27
892	—— Hymnus. Op. 106	30	30
893	**Huber,** Meerfahrt. Op. 91	24	24
894	**Jadassohn,** Vergebung. Op. 54	25	25
895	—— Verheissung. Op. 55	23	23
896/97	**Markull,** Rolands Horn. Op. 136	23	22
898/99	**Mendelssohn,** Antigone. Op. 55	22	21
900/1	—— Athalia. Op. 74	24	23
902	—— Festgesang an die Künstler	14	13
903	—— Festgesang zur Säcularfeier d. Buchdruckerkunst	21	21
904/5	—— Die Heimkehr aus der Fremde. Op. 89	19	18
906	—— Loreley-Finale. Op. 98	25	24
907/8	—— Oedipus in Kolonos. Op. 93	22	21
909/10	—— Sommernachtstraum. Op. 61	25	24
911/12	—— Walpurgisnacht. Op. 60	24	22
913/15	**Nicodé,** Das Meer. Op. 31	40	38
916/17	**Raff,** Die Tageszeiten Op. 209 Pianof. †	24	24
918/19	**Reinecke,** Hakon Jarl. Op. 142	26	24
920/21	—— Sommertagsbilder. Op. 161	26	25
922/23	—— Musik zu Schiller's Tell. Op. 102	26	25
924	**Reinthaler,** Das Mädchen von Kola. Op. 16	23	22
925	**Rietz,** Hymnus. Das grosse deutsche Vaterl. Op. 51	26	25
926	**Röntgen,** Sturmesmythe. Op. 31	28	28
927	**Rudorff,** Gesang an die Sterne. Op. 26	20	20
928/30	**Schumann,** Das Paradies und die Peri. Op. 50	29	28
931	—— Adventlied. Op. 71	23	23
932	—— Requiem für Mignon. Op. 98 b	22	22
933	—— Nachtlied. Op. 108	19	19
934/35	—— Der Rose Pilgerfahrt. Op. 112	23	23
936	—— Manfred. Op. 115	31	29
937	—— Der Königssohn. Op. 116	28	28
938	—— Des Sängers Fluch. Op. 139	26	26
939	—— Das Glück von Edenhall. Op. 143	26	26
940	—— Neujahrslied. Op. 144	22	22
941	—— Vom Pagen und der Königstochter. Op. 140	25	25
942/44	—— Scenen aus Goethe's Faust	26	26
945	—— Drei Chöre: Zigeunerleben. Beim Abschied zu singen. Das Schifflein. (Bearb. C. Reinecke)	23	21
946	**Tinel,** Drei Ritter. Op. 19	25	25
947	**Wagner,** Brautlied aus Lohengrin	27	26
948	**Bruch,** Normannenzug. Op. 32	23	23
949	**d'Albert,** Der Mensch und das Leben. Op. 14	28	28
950	**Scharwenka, X.,** Ländlicher Chor aus Matas-wintha	12	12

Gruppe XVII. Nr. 1001—1050.

Nr.		St.	H.
1001/3	**Hofmann,** Waldfräulein. Op. 111	20	19
1004	**Becker,** „Herrlich auferstanden". Op. 35 Nr. 5	26	26
1005/6	**Beer,** Op. 20. Der wilde Jäger	33	31
1007	**Bruch,** Op. 8. Die Birken und die Erlen	20	20
1008/9	**Gade,** Op. 64. Der Strom	26	25
1010	**Josephson,** Op. 42. Arion	21	21
1011	**Rietz,** Op. 12. Altdeutscher Schlachtgesang	20	20
1012/13	**Tinel,** Op. 20. Die Mohnblumen	26	26
1014	**Hamerik,** Erntetanz	16	16
1015	**Tinel,** Tanzchor a. Franziskus	28	28
1016	**Zuschneid,** Op. 22. Lenzfahrt	12	12
2017	**Wagner,** Feierlicher Zug zum Münster a. Lohengrin	29	29

Arien und Lieder mit Orchester.

Gruppe XVI. Nr. 951—1000.

Klavierstimme je ℳ 1.50. Violinstimme je ℳ 1.—.

Nr.		St.	H.
951	**Beethoven,** Scene u. Arie: Ah! perfido! f. Sopran	12	11
952	—— Arie: Primo amore f. Sopran	12	12
953	—— Zwei Arien für eine Bassstimme	10	10
954	—— Zwei Arien (Die schöne Schusterin)	11	11
955	—— Terzett. Tremate empj. f. Sopran, Tenor u. Bass	16	15
956	**Haydn,** Ariadne auf Naxos. f. Mezzosopran	18	18
957	**Hofmann,** Die Lieder des Troubadours Raoul le Preux. Op. 89. Gesang-Scene f. Bariton	27	25
958	**Holstein,** Beatrice. Op. 38. Scene f. Sopran	23	23
959	**Mendelssohn,** Koncertarie f. Sopran. Op. 94	17	16
960	**Mozart,** Scena ed Aria: Theuerst. Mädch. f. Sop. (528)	12	11
961	—— Arie: Bald muss ich dich verlassen, f. Bass. (513)	12	11
962	—— Scena ed Aria: O Freund, was mich ergriffen, f. Bass. (512)	12	11
963	—— Arie: Wehe mir! f. Tenor. (431)	11	10
964	—— Arie: Lass mir meinen stillen Kummer, für Tenor. (420)	11	10
965	—— Recit. u. Rondo; Ach sie stirbt, f. Sopran. (416)	11	10
966	—— Scena ed Aria: In meine Arme komm', f. Sop. (374)	9	8
967	—— Recit. u. Arie: Wehe mir! f. Sop. (369)	9	8
968	—— Scene u. Arie: Ach! was verbrach, f. Sop. (368)	11	10
969	—— Scene u. Kavatine: Ach, meine Ahnung, für Sopran. (272)	9	8
970	—— Terzett für Sop., Ten. u. Bass. (480)	15	14
971	—— Quartett f. Sop., Ten. u. 2 Bässe (479)	13	12
972	—— Recit. u. Rondo: Chio mi scordi, f. Sop. mit oblig. Klavier. (505)	12	11
973	—— Recit. ed Aria: Lass o Freund, f. Sopran mit oblig. Viol. (490)	11	10
974	**Perfall,** Schlummerlied d. Melusine, f. Sop.	16	16
975	**Reinecke,** Mirjams Siegesgesang, f. Sop. Op. 74.	22	21
976	—— Almansor. Op. 124, f. Bariton	16	15
977	—— Das Hindumädchen. Op. 151, f. Alt od. MS.	18	18
978	**Gluck,** Recit. u. Arie aus Antigono. f. Sop. (Reinecke)	17	17
979	**Wagner,** Lohengrins Herkunft aus Lohengrin	27	27
980	—— Elsas Traum aus Lohengrin	24	23

Druck von Breitkopf & Härtel in Leipzig.

Breitkopf & Härtels Orchesterbibliothek

125

Nyborg Orkesterforening

Nr. 278

Lumbye
Amelie-Walzer

DANSK MUSIKER FORBUND
DANSKE PROVINSMUSIKERES
PENSIONSKASSE

Große Flöte

Verlag von
BREITKOPF & HÄRTEL
in
LEIPZIG

A. OERTEL X.A.

F. Wanderer

125

Amelie-Walzer.

DANSK MUSIKER FORBUND
DANSKE PROVINSMUSIKERES
FORBUNDSKASSE

Grand Flauto.

H. C. Lumbye.

INTRODUCTION.

Presto. 3 ff 3 ff

Allegro. solo p

17

Poco Allegretto. 8 mf

mf p p p ff

ff p p cresc pp solo

ritard.

WALZER.

No 1. p

p 2 f 2 p

Stich und Druck von Breitkopf & Härtel in Leipzig.

Grand Flauto.

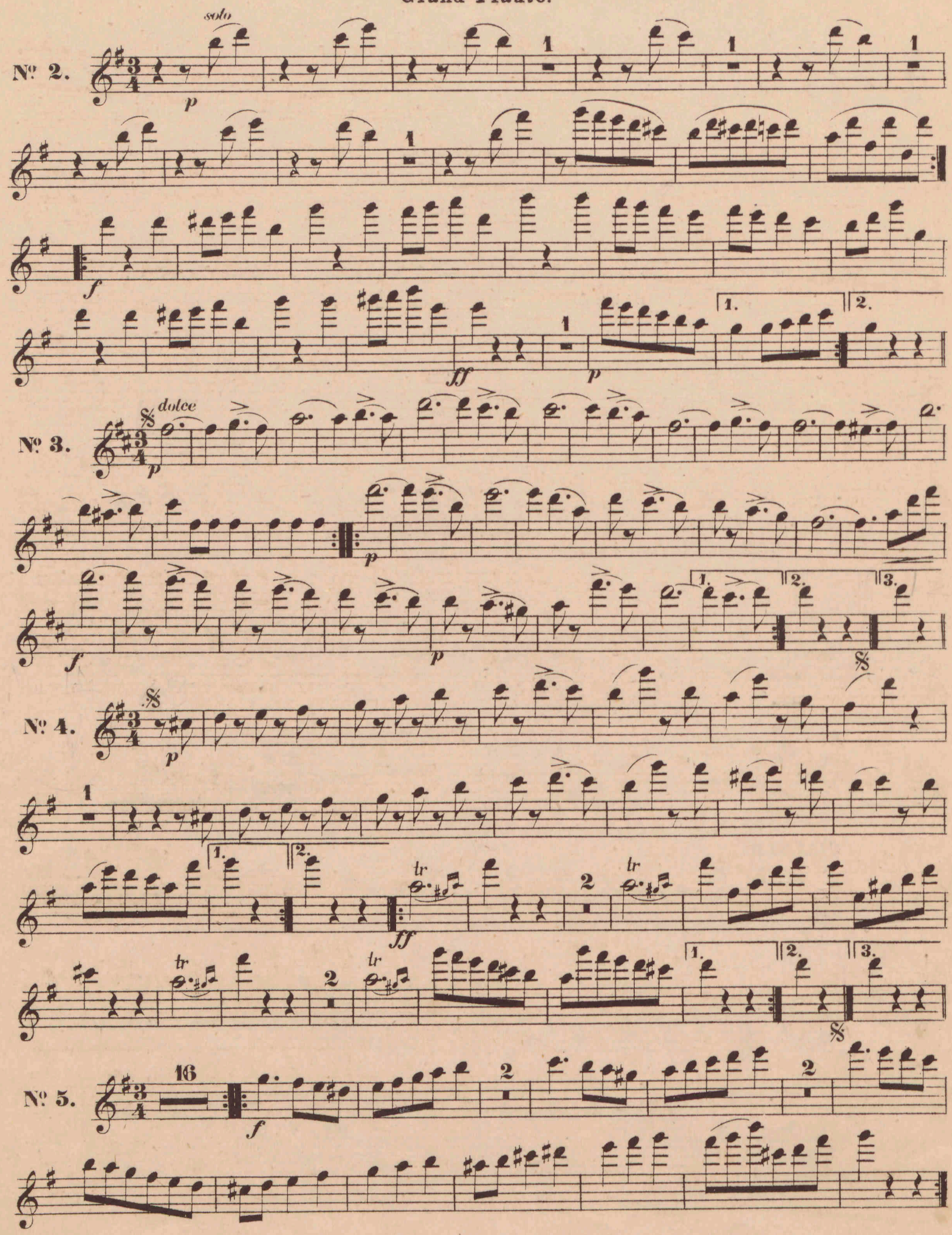

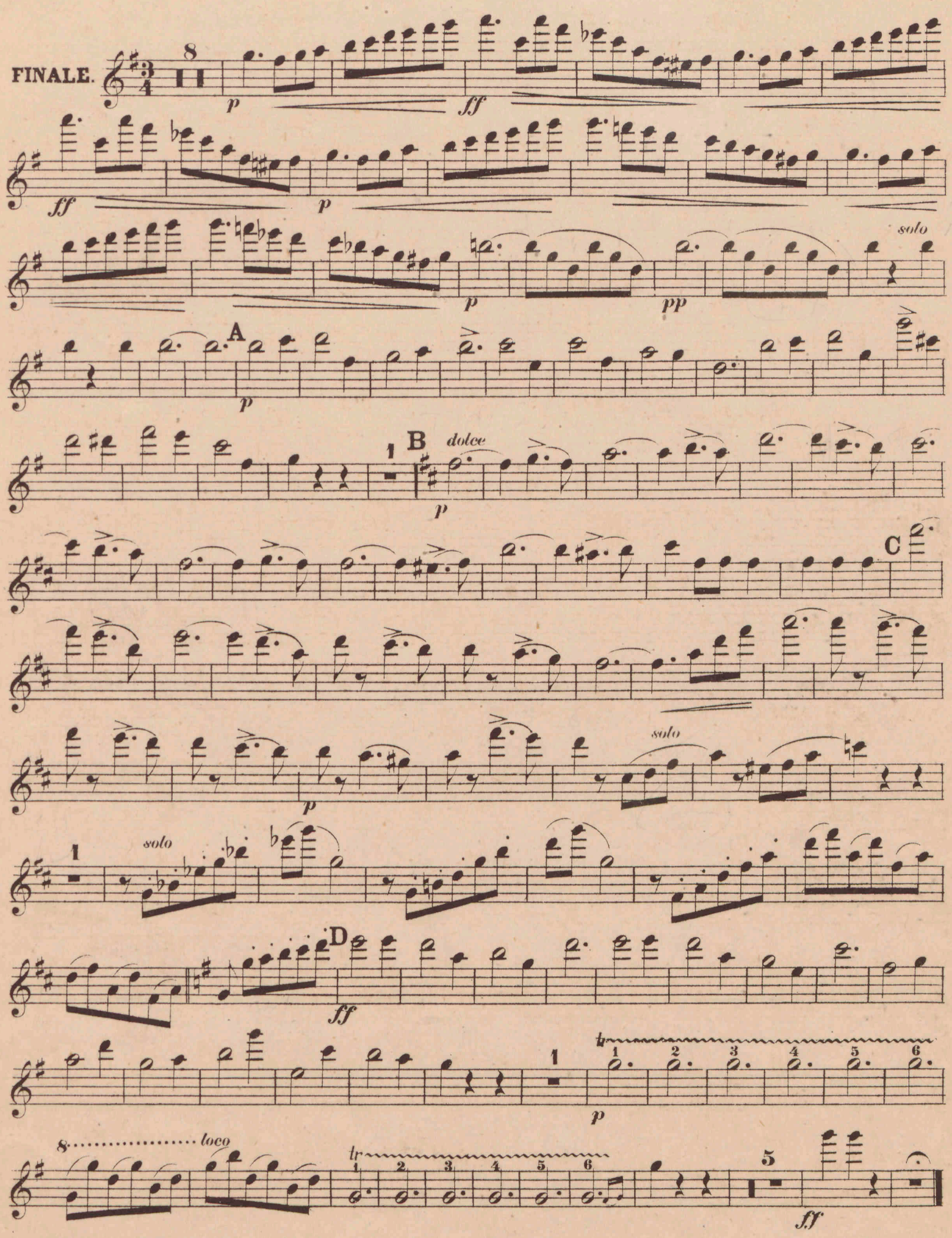
FINALE.
8
p
ff
ff
p
p
pp
solo
A
p
B
dolce
p
C
p
solo
1
solo
D
ff
1
p
8
loco
5
ff

ORCHESTER-STUDIEN.

SAMMLUNGEN SCHWIERIGER STELLEN AUS

OPERN, ORATORIEN, SYMPHONIEN UND ANDEREN WERKEN KLASSISCHER UND MODERNER MEISTER.

Jeder Band 3 Mark.

I. Violine. (Fr. Hermann.) 2 Bände.

Band I. E.B. 2010. Nr. 1. d'Albert, Eug., Der Rubin. Vorspiel. Nr. 2. Auber, Der schwarze Domino. Ouvertüre. Nr. 3. Fra Diavolo. Ouvertüre. Nr. 4. Becker, Albert, Op. 61. Selig a. Gnade. Oratorium. Nr. 5. Beethoven, L. van, Op. 123. Missa solemnis in D dur. Nr. 6. Op. 125. Neunte Symphonie. Nr. 7. Op. 72. Fidelio (Leonore). Ouvertüre. Nr. 8. Bellini, V., Romeo und Julie. Ouvertüre. Nr. 9. Berlioz, Hektor, Op. 5. Große Totenmesse (Requiem). Nr. 10. König Lear. Ouvertüre. Nr. 11. Op. 23. Benvenuto Cellini. Ouvertüre. Nr. 12. Op. 3. Die Vehmrichter. Ouvertüre. Nr. 13. Op. 21. Der Korsar. Ouvertüre. Nr. 14. Op. 9. Römischer Karneval. Nr. 15. Op. 17. Romeo und Julie. Dram. Symphonie. Nr. 16. Op. 16. Harold in Italien. Symphonie. Nr. 17. Op. 15. Trauer- und Triumph-Symphonie. Nr. 18. Op. 14. Phantast. Symphonie. Nr. 19. Enna, August, Das Streichholzmädel. Nr. 20. Haydn, Jos., Erste Symphonie. Nr. 21. Holstein, Franz von, Der Heideschacht. Ouvertüre. Liszt, Frz., Symph. Dichtungen: Nr. 22. Les Préludes. Nr. 23. Tasso. Nr. 24. Hunnenschlacht. Nr. 25. Symphonie zu Dantes Divina Commedia. Nr. 26. Die Ideale. Nr. 27. Prometheus. Nr. 28. Mazeppa. Nr. 29. Festklänge. Nr. 30. Hungaria.

Band II. E.B. 2011. Mendelssohn, F., Nr. 1. Op. 56. Dritte Symphonie in A moll. Nr. 2. Op. 90. Vierte Symphonie in A dur. Nr. 3. Op. 27. Meeresstille und glückliche Fahrt. Ouvertüre. Nr. 4. Op. 32. Märchen v. d. schönen Melusine. Ouvert. Nr. 5. Mozart, W. A., Symphonie Nr. 39 in Es dur [543]. Nr. 6. Nicodé, Jean Louis, Op. 27. Symphon. Variationen. Nr. 7. Reinecke, Carl, Op. 93. Manfred. Ouvertüre. Nr. 8. Sandberger, Adolf, Op. 16. Riccio. Symphonischer Prolog. Nr. 9. Scharwenka, Ph., Op. 108. Dram. Phantasie. Nr. 10. Schumann, Georg, Op. 28. Liebesfrühling. Ouvert. Nr. 11. Schumann, Rob., Op. 81. Genoveva. Ouvertüre. Nr. 12. Op. 115. Manfred. Ouvert. Nr. 13. Op. 52. Ouvert., Scherzo und Finale. Nr. 14. Op. 61. Zweite Symphonie in C dur. Nr. 15. Sibelius, Jean, Lemminkäinen zieht heimwärts. Nr. 16. Scènes historiques Op. 25. II. Scena. Op. 25 Nr. 3. Festivo. Nr. 17. Op. 66 Nr. 1. Die Jagd. Ouvertüre. Op 66 Nr. 3. An der Zugbrücke. Nr. 18. Sinigaglia, L., Op. 36. II. Un balletto rustico. III. In montibus sanctis. IV. Carnevale piemontose. Nr. 19. Op. 25. Jos. Suk. Scherzo fantastique. Nr. 20. Taubmann, O., Eine deutsche Messe. Nr. 21. Tinel, Edgar, Op. 36. Franziskus. Oratorium. Nr. 22. Volbach, Fritz, Op. 21. Es waren zwei Königskinder. Symph. Dichtung. Nr. 23. Weingartner, Felix, Op. 23. Symphonie in G dur. Nr. 24. Op. 29. Symphonie Nr. 2 in Es dur. Nr. 25. Op. 21. Das Gefilde der Seligen. Symphon. Dichtung. Nr. 26. Zoellner, Heinr., Op. 80. Die versunkene Glocke. Musikdrama.

II. Violine. (Fr. Hermann.) E. B. 2051.

Nr. 1. d'Albert, Eug., Der Rubin. Vorspiel. Nr. 2. Auber, D. F. E., Der schwarze Domino. Ouvert. Nr. 3. Fra Diavolo. Ouvert. Nr. 4. Beethoven, L. van, Op. 123. Missa solemnis. D dur. Nr. 5. Op. 125. Neunte Symphonie. Nr. 6. Op. 72. Fidelio (Leonore). Ouv. Nr. 7. Berlioz, Hektor, Op. 14. Phantastische Symphonie. Nr. 8. Op. 16. Harold in Italien. Symphonie. Nr. 9. Op. 17. Romeo u. Julie. Dramat. Symphonie. Nr. 10. Op. 4. König Lear. Ouvert. Nr. 11. Op. 23. Benvenuto Cellini. Ouvertüre. Nr. 12. Op. 9. Römischer Karneval. Ouvertüre. Nr. 13. Op. 21. Der Korsar. Ouvertüre. Nr. 14. Op. 5. Große Totenmesse (Requiem). Nr. 15. Enna, August, Das Streichholzmädel. Nr. 16. Liszt, Franz, Symphon. Dichtungen: Ce qu'on entend sur la montagne. Nr. 17. Tasso. Nr. 18. Prometheus. Nr. 19. Mazeppa. Nr. 20. Festklänge. Nr. 21. Hunnenschlacht. Nr. 22. Symphonie zu Dantes Divina Commedia. Nr. 23. Mendelssohn, F., Op. 56. Symphonie Nr. 3 A moll. Nr. 24. Op. 90. Symphonie Nr. 4 A dur. Nr. 25. Mozart, W. A., Symphonie Nr. 39 in Es dur [543]. Nr. 26. Nicodé, Jean Louis, Op. 27. Symphon. Variationen. Nr. 27. Reinecke, Carl, Op. 93. König Manfred. Ouvertüre. Nr. 28. Scharwenka, Ph., Op. 108. Dramatische Phantasie. Nr. 29. Schumann, Rob., Op. 61. Zweite Symphonie in C dur. Nr. 30. Sibelius, Jean. Op. 39. Symphonie Nr. 1 E moll. Nr. 31. Op. 43. Symphonie Nr. 2 D dur. Nr. 32. Symphonie Nr. 4 A moll. Nr. 33. Sinigaglia, L., Op. 31 Nr. 1. Danze piemontesi. Nr. 34. Op. 31 Nr. 2. Danze piemontesi. Nr. 35. Weingartner, Felix, Op. 23. Symphonie in G dur. Nr. 36. Op. 29. Symphonie Nr. 2 in Es dur. Nr. 37. Op. 21. Das Gefilde der Seligen. Symphonische Dichtung. Nr. 38. Woyrsch, Felix, Op. 53. Drei Böcklin-Phantasien Nr. 1. Die Toteninsel. Nr. 2. Der Eremit. Nr. 40. Nr. 3. Im Spiel der Wellen. Nr. 41. Zoellner, Heinrich, Op. 80. Die versunkene Glocke.

Viola. (Fr. Hermann.) E. B. 1987.

D'Albert, Nr. 1. Op. 14. Der Mensch und das Leben. Nr. 2. Vorspiel zum musikalischen Märchen „Der Rubin". Nr. 3. Vorspiel zur Oper „Gernot". Bantock Granville. Nr. 4/5. Zwei Orchesterszenen Nr. 1. Prozession. Nr. 2. Jaga Naut. Becker, A., Nr. 6. Op. 16. Große Messe, B moll. Nr. 7. Op. 28. Reformations-Kantate. Nr. 8. Op. 61. Selig aus Gnade. Oratorium. Beethoven. Nr. 9. Op. 68. Sechste Symphonie (Pastorale). Nr. 10. Op. 125. Neunte Symphonie. Nr. 11. Op. 123. Missa solemnis. Nr. 12. Op. 62. Coriolan-Ouvertüre. Nr. 13. Op. 72. Leonore-Ouvertüre Nr. 3. Nr. 14. Op. 72. Fidelio (Leonore) Oper in 2 Aufzügen. Berlioz, H., Nr. 15. Op. 4. König Lear. Ouvertüre. Nr. 16. Rob-Roy. Ouvert. Nr. 17. Op. 23. Benvenuto Cellini. Ouv. Nr. 18. Op. 14. Phantastische Symph. Nr. 19. Op. 5. Große Totenmesse (Requiem). Nr. 20. Op. 24. Faust's Verdammung. Nr. 21. Järnefelt, A., Korsholm. Symph. Dichtung. Liszt, Frz., Symphonische Dichtungen: Nr. 22. Tasso. Nr. 23. Les Préludes. Nr. 24. Mazeppa. Nr. 25. Prometheus. Nr. 26. Hungaria. Nr. 27. Hamlet. Nr. 28. Symph. zu Dantes Divina Commedia. Nicodé, J. L., Nr. 29. Op. 11. Die Jagd nach dem Glück. Nr. 30. Op. 27. Symph. Variationen. Nr. 31. Op. 31. Nr. 1. Das Meer. Sibelius, J., Nr. 32. Op. 39. Symphonie Nr. 1 E moll. Nr. 33. Op. 43. Symphonie Nr. 2. D dur. Nr. 34. Op. 63. Symphonie Nr. 4. A moll. Sinigaglia, L., Nr. 35/36. Op. 31. Danze piemontesi Nr. 1/2. Tinel, E., Nr. 37. Op. 36. Franziskus. Oratorium. Nr. 38. Op. 43. Godoleva. Musikdrama. Weingartner, F., Nr. 39. Op. 20. König Lear. Symphon. Dichtung. Nr. 40. Op. 29. Symphonie Nr. 2 in Es dur. Nr. 41. Op. 49. Symphonie Nr. 3 in E dur. Woyrsch, F., Nr. 42. Op. 53. Böcklin-Fantasien Nr. 2. Der Eremit. Nr. 43. Op. 53. Nr. 3. Im Spiel der Wellen. Nr. 44. Zoellner, H., Op. 80. Die versunkene Glocke. Musikdrama.

Violoncell. (Fr. Grützmacher jun.) 2 Bände.

Band I. E.B. 2108. Nr. 1—16. Beethoven, Nr. 1. Leonore (Fidelio). Ouvertüre Nr. 1. Op. 138. Nr. 2. Leonore. Ouv. Nr. 2. Op. 72a. Nr. 3. Leonore (Fidelio). Ouvertüre Nr. 3. Op. 72a. Nr. 4. Coriolan. Ouvertüre. Op. 62. Nr. 5. Symphonie Nr. 1 C dur. Op. 21. Nr. 6. Symphonie Nr. 2 D dur. Op. 36. Nr. 7. Symphonie Nr. 3 (Eroica) Es dur. Op. 55. Nr. 8. Symphonie Nr. 4 B dur. Op. 60. Nr. 9. Symphonie Nr. 5 C moll. Op. 67. Nr. 10. Symphonie Nr. 6 (Pastorale) F dur. Op. 68. Nr. 11. Symphonie Nr. 7 A dur. Op. 92. Nr. 12. Symphonie Nr. 8 F dur. Op. 93. Nr. 13. Symphonie Nr. 9 D moll. Op. 125. Nr. 14. Die Geschöpfe des Prometheus (Ballett). Op. 43. Nr. 15. Fidelio (Leonore). Oper in 2 Aufz. Op. 72b. Nr. 16. Musik zu Egmont. Ouvert. Op. 84. Nr. 17—23. Berlioz, H., Nr. 17. Große Totenmesse (Requiem). Op. 5. Nr. 18. Röm. Karneval. Ouvert. Op. 9. Nr. 19. Phantast. Symphonie Op. 14. Nr. 20. Romeo und Julia. Op. 17. Nr. 21. Benvenuto Cellini. Ouvert. Op. 23. Nr. 22. Fausts Verdammung. Op. 24. Nr. 23. Des Heilands Kindheit. Op. 25. Nr. 24. Bruch, M., Symphonie Nr. 3. Op. 51. Nr. 25. Cherubini, L., Anacreon. Ouvert. Nr. 26. Enna, A., Cleopatra. Phantasie. Nr. 27—31. Gade, Niels W., Nr. 27. Nachklänge von Ossian. Ouvertüre. Op. 1. Nr. 28. Comala. Op. 12. Nr. 29. Symphonie Nr. 3. Op. 15. Nr. 30. Die Kreuzfahrer. Op. 50. Nr. 31. Holbergiana. Op. 61. Nr. 32. Gilson, P., Mélodies écossaises. Nr. 33. Gouvy, Th., Symphon. Paraphrasen. Op. 89. Nr. 34. Hamerik, A., Nordische Suite. Op. 22. Nr. 35. Henschel, G., Requiem. Op. 59. Nr. 36—49. Liszt, Franz, Nr. 36. Orpheus. Nr. 37. Die Ideale. Nr. 38. Les Préludes. Nr. 39. Mazeppa. Nr. 40. Tasso. (Lamento e Trionfo.) Nr. 41. Hunnenschlacht. Nr. 42. Prometheus. Nr. 43. Festklänge. Nr. 44. Héroide funèbre. Nr. 45. Ce qu'on entend sur la montagne. Nr. 46. Hungaria. Nr. 47. Hamlet. Nr. 48. Le Triomphe funèbre du Tasse. Nr. 49. Symphonie zu Dantes Divina Commedia.

Band II. E.B. 2109. Nr. 1—7. Mendelssohn, F., Nr. 1. Meeresstille und glückliche Fahrt. Ouvertüre. Op. 27. Nr. 2. Hebriden (Fingalshöhle). Ouvert. Op. 26. Nr. 3. Ruy Blas. Ouvert. Op. 95. Nr. 4. Symphonie Nr. 3. Op. 56. Nr. 5. Symphonie Nr. 4. Op. 90. Nr. 6. Paulus. Orator. Op. 36. Nr. 7. Elias. Orator. Op. 70. Nr. 8—9. Mozart, W. A., Nr. 8. Die Zauberflöte. Ouvert. Nr. 9. Die Hochzeit des Figaro. Ouvert. Nr. 10—11. Nicodé, J. L., Nr. 10. Symphonische Variationen. Op. 27. Nr. 11. Symphonie-Ode „Das Meer". Op. 31. Nr. 12. Nicolai, Otto, Die lust. Weiber von Windsor. Ouvert. Nr. 13. Rossini, G., Wilhelm Tell. Ouvert. Nr. 14. Sandberger, A., Symphon. Prolog. Op. 16. Nr. 15—16. Scharwenka, X., Nr. 15. Mataswintha. Vorspiel. Nr. 16. Symphonie, C moll. Op. 60. Nr. 17. Scharwenka, Ph., Dramat. Phantasie. Op. 108. Nr. 18—21. Schubert, Franz, Nr. 18. Tragische Symphonie Nr. 4. Nr. 19. Symphonie Nr. 7. Nr. 20. Symphonie Nr. 8. H moll (Unvoll.). Nr. 21. Gesang der Geister über den Wassern. Op. 167. Nr. 22—25. Schumann, Rob., Nr. 22. Symphonie Nr. 1. Op. 38. Nr. 23. Symphonie Nr. 4. Op. 120. Nr. 24. Das Paradies und die Peri. Op. 50. Nr. 25. Manfred. Ouvert. Op. 115. Nr. 26—27. Sibelius, Jean, Nr. 26. Symphonie Nr. 1. E moll. Nr. 27. König Kristian II. Elegie. Nr. 28—29. Tinel, E., Nr. 28. Vorspiel zu Godoleva. Op. 43. Nr. 29. Franziskus. Op. 36. Nr. 30—31. Wagner, R., Nr. 30. Eine Faust-Ouvertüre. Nr. 31. Vorspiel zu Tristan und Isolde. Nr. 32. Weber, C. M. v., Oberon. Ouvertüre. Nr. 33—36. Weingartner, F., Nr. 33. König Lear. Symph. Dichtung. Op. 20. Nr. 34. Das Gefilde der Seligen. Symph. Dichtung. Op. 21. Nr. 35. Symphonie, G dur. Op. 23. Nr. 36. Symphonie Nr. 2 Es dur. Op. 29. Nr. 37. Zoellner, H., Waldphantasie. Op. 83.

Kontrabaß. (Wolf, Prakt. Studien.) E.B. 1460.

Auszüge d. hervorragendsten Motive und schwierigsten Passagen aus den Orchesterwerken v. Bach, Gluck, Haydn, Mozart, Cherubini, Beethoven, Spohr, Weber, Schubert, Liszt, Mendelssohn, Schumann, Wagner. Nr. 1. Bach, Toccata. Nr. 2. Gluck, Einleitung zu Iphigenie in Tauris. Nr. 3. Gluck, Furientanz aus Orpheus und Eurydice. Nr. 4. Haydn, Symphonie Nr. 3 Es dur. Nr. 5—10. Mozart. Nr. 5. Symphonie Nr. 3 Es dur. Nr. 6. Symphonie G moll, Nr. 7. Symphonie C dur, mit der Fuge. Nr. 8. Don Juan. Ouvertüre. Nr. 9. Figaros Hochzeit. Ouvert. Nr. 10. Zauberflöte. Ouvert. Nr. 11—14. Cherubini, Nr. 11. Medea. Ouvert. Nr. 12. Wasserträger. Ouvert. Nr. 13. Lodoiska. Ouvert. Nr. 14. Anacreon. Ouvert. Nr. 15—26. Beethoven, Nr. 15. Symphonie Nr. 1 C dur. Nr. 16. Symphonie Nr. 2 D dur. Nr. 17. Symphonie Nr. 3 Es dur. Nr. 18. Symphonie Nr. 4 B dur. Nr. 19. Symphonie Nr. 5 C moll. Nr. 20. Symphonie Nr. 6 F dur. Nr. 21. Symphonie Nr. 7 A dur. Nr. 22. Symphonie Nr. 8 F dur. Nr. 23. Symphonie Nr. 9 D moll. Nr. 24. Coriolan. Ouvertüre. Nr. 25. Leonore. Nr. 3. Ouvert. Nr. 26. Die Weihe des Hauses. Ouvert. Nr. 27—28. Spohr, L., Nr. 27. Symphonie Nr. 3. Nr. 28. Faust. Ouvertüre. Nr. 29—33. Weber, C. M. v., Nr. 29. Oberon. Ouvert. Nr. 30. Preziosa. Ouvertüre. Nr. 31. Euryanthe. Ouvert. Nr. 32. Freischütz. Ouvert. Nr. 33. Jubel-Ouvert. Nr. 34. Schubert, Symphonie Nr. 7 C dur. Nr. 35. Liszt, F., Mazeppa. Symphon. Dichtung. Nr. 36—41. Mendelssohn, Nr. 36 Symphonie. Op. 56. Nr. 37. Symphonie. Op. 90.

Siehe auch nächste Seite.

Flöte. (E. Prill.) 2 Bände.

Nr. 38. Die Hebriden. Ouvert. Nr. 39. Meeresstille und glückliche Fahrt. Ouvertüre. Nr. 40. Athalia. Ouvertüre. Nr. 41. Ruy Blas. Ouvert. Nr. 42—46. Schumann, Rob., Nr. 42. Symphonie Nr. 1. Op. 38. Nr. 43. Symphonie Nr. 2. Op. 61. Nr. 44. Symphonie Nr. 4. Op. 120. Nr. 45. Ouvertüre, Scherzo u. Finale. Op. 52. Nr. 46. Braut von Messina. Ouvert. Nr. 47. Wagner, R., Eine Faust-Ouvertüre.

Band I. E.B. 2231. Nr. 1. Berlioz, H., Rob. Roy. Ouvert. Nr. 2—5. Brahms, Joh., Nr. 2, Symphonie Nr. 1, C moll. Op. 68. Nr. 3. Symphonie Nr. 2 D dur. Op. 73. Nr. 4. Symphonie Nr. 3 F dur. Op. 90. Nr. 5. Symphonie Nr. 4 E moll. Op. 98. Nr. 6. Hofmann, H., Im Schloßhof. Suite. Op. 78. Nr. 7. Humperdinck, E., Die Heirat wider Willen. Nr. 8. Jadassohn, S., Johannisnacht im Walde. Ballettmusik. Op. 58. Nr. 9. Joachim, Jos., Violin-Konzert (in ungar. Weise). Op. 11. Nr. 10. Koch, F. E., Von der Nordsee. Symphonie. Op. 4. Nr. 11—18. Liszt, F., Symphon. Dichtungen: Nr. 11. Ce qu'on entend sur la montagne (Nr. 1). Nr. 12. Tasso (Nr. 2). Nr. 13. Les Préludes (Nr. 3). Nr. 14. Hungaria (Nr. 9). Nr. 15. Hamlet (Nr. 10). Nr. 16. Hunnenschlacht (Nr. 11). Nr. 17. Die Ideale (Nr. 12). Nr. 18. Eine Symphonie zu Dantes Divina Commedia. Nr. 19/20. Nicodé, J. L., Nr. 19. Tarantelle. Op. 13 Nr. 1. Nr. 20. Symphon. Variationen. Op. 27. Nr. 21. Scharwenka, Ph., Arkadische Suite. Op. 76. Nr. 22. Schumann, G., Tanz der Nymphen und Satyrn a. Amor u. Psyche. Op. 3. Nr. 23. Sibelius, J., Symphonie Nr. 1. Op. 39. Nr. 24. Strauß, R., Symphonie Domestica. Nr. 25. Volbach, F., Es waren zwei Königskinder. Symphon. Dichtung. Op. 21. Nr. 26—27. Wagner, R., Nr. 26. Lohengrin. Nr. 27. Tristan und Isolde. Nr. 28—30. Weingartner, F., Nr. 28. König Lear. Symphon. Dichtung. Op. 20. Nr. 29 Symphonie Nr. 1 G dur. Op. 23. Nr. 30. Symphonie Nr. 2. Es dur. Op. 29.

Band II. E.B. 3673. Nr. 1. d'Albert, Eug., Der Rubin. Nr. 2. Berger, W., Symphonie B dur. Op. 71. Nr. 3. Blech, L., Versiegelt. Nr. 4. Bruch, M., Symphonie Nr. 3. E dur. Op. 51. Nr. 5—8. Bruckner, A., Nr. 5. Symphonie Nr. 3 D moll. Nr. 6. Symphonie Nr. 4 Es dur. Nr. 7. Symphonie Nr. 7 E dur. Nr. 8. Symphonie Nr. 8 C moll. Nr. 9—10. Busoni, F., Nr. 9. Zweite Orchestersuite. Op. 34a. Nr. 10. Suite aus der Musik zu Turandot. Op. 41. Nr. 11—15. Glazounow, A., Nr. 11. Symphonie Nr. 1 E dur. Op. 5. Nr. 12. Symphonie Nr. 2 Fis moll. Op. 16. Nr. 13. Symphonie Nr. 3 D dur. Op. 33. Nr. 14. Symphonie Nr. 4 Es moll. Op. 48. Nr. 15. Symphonie Nr. 5 B dur. Op. 55. Nr. 16. Rimsky-Korssakow, N., Symphonie Nr. 2 „Antar". Nr. 17. Sibelius, J., Symphonie Nr. 2 D dur. Op. 43. Nr. 18. Smetana, F., Dalibor. Nr. 19—20. Suk, J., Nr. 19. Scherzo fantastique. Op. 25. Nr. 20. Symphonie „Asrael". Op. 27.

Klarinette. (Fr. Hinze.) 2 Bände.

Band I. E.B. 2132. Nr. 1. Adam, Der Postillon von Lonjumeau. Nr. 2. Beethoven, L. v., Fidelio. Op. 72b. Nr. 3. Egmont. Op. 84. Nr. 4. Berlioz, H., Benvenuto Cellini. Nr. 5. Bizet, G., Carmen. Nr. 6. Cornelius, P., Der Barbier von Bagdad. Nr. 7. Flotow, F. v., Martha. Nr. 8. Stradella. Nr. 9. Goldmark, K., Das Heimchen am Herd. Nr. 10. Lortzing, A., Der Wildschütz. Nr. 11. Mendelssohn, F., Sommernachtstraum. Op. 61. Nr. 12. Heimkehr aus der Fremde. Nr. 13. Mozart, W. A., Große Messe in C moll. Nr. 14. Die Hochzeit des Figaro. Nr. 15. Titus. Nr. 16. Nicolai, O., Die lustigen Weiber von Windsor. Nr. 17. Reznicèk, E. N. v., Donna Diana. Nr. 18. Rossini, G., Der Barbier von Sevilla. Nr. 19. Smetana, Fr., Die verkaufte Braut. Nr. 20. Strauß, R., Guntram. Nr. 21. Thomas, A., Mignon. Nr. 22. Verdi, G., Rigoletto. Nr. 23. Weber, Preziosa. Nr. 24. Freischütz. Nr. 25. Euryanthe. Nr. 26. Oberon.

Band II. E.B. 2133. Nr. 1. Adam, Wenn ich König wär. Ouv. Nr. 2. Der König von Yvetot. Ouvert. Nr. 3. Arensky, Concerto p. Violon. Op. 54. Nr. 4. Auber, Der Feensee. Ouvert. Nr. 5. Bach, C. E., Nachruf an C. M. v. Weber. Nr. 6. Nordisches Bouquet. Nr. 7. Berlioz, H., Op. 14. Phantast. Symph. Nr. 8. Cherubini, Lodoiska. Ouvert. Nr. 9. Anacreon. Ouvert. Nr. 10. Die Abenceragen. Ouv. Nr. 11. Conradi, A., Pêle-mêle. Potp. Nr. 12. Musik. Bilderbuch. Potp. Nr. 13. Mel.-Kongreß. Potp. Op. 112. Nr. 14. Dukas, L'Apprenti sorcier. Scherzo. Nr. 15. Glazounow, A., Op. 67. Die Jahreszeiten. I. Der Winter. Nr. 16. Glinka, Komarinskaja. Nr. 17. Gouvy, Danse suédoise. Nr. 18. Goetz, H., Op. 9. Symph. F dur. Nr. 19. Herold, Zampa. Ouvert. Nr. 20. Joachim, J., Op. 11. Konzert in ungar. Weise. Nr. 21. Liszt, Frz., Ungar. Rhapsodie. Nr. 1. Nr. 22. Ungar. Rhapsodie Nr. 2. Nr. 23. Ungar. Rhapsodie Nr. 2 (Müller-Berghaus). Nr. 24. Ungar. Rhapsodie Nr. 3. Nr. 25. Ungar. Rhapsodie Nr. 4. Nr. 26. Ungar. Rhapsodie Nr. 6. Nr. 27. Symph. Dichtungen: Ce qu'on entend sur la montagne. Nr. 28. Tasso. Nr. 29. Les Préludes. Nr. 30. Mazeppa. Nr. 31. Festklänge. Nr. 32. Hamlet. Nr. 33. Die Ideale. Nr. 34. Mendelssohn, F., Op. 26. Hebriden (Fingalshöhle). Ouv. Nr. 35. Op. 32. Märchen von d. schönen Melusine. Ouvert. Nr. 36. Op. 56. Dritte Symphonie, A moll. Nr. 37. Op. 90. Vierte Symphonie A dur. Nr. 38. Mozart, Symph. Nr. 39 Es dur. Nr. 39. Symph. Nr. 40 G moll. Nr. 40. Die Zauberflöte. Ouv. Nr. 41. Müller-Berghaus, Pusztenstimmung. Nr. 42. Nicodé, J. L., Op. 13. Nr. 1. Tarantelle. Nr. 43. Op. 27. Symph. Variationen. Nr. 44. Raff, J., Op. 153. Im Walde. 3. Symph. Nr. 45. Rimsky-Korssakow, Op. 35. Scheherazade. Nr. 46. Rossini, Tancred. Ouv. Nr. 47. Othello. Ouvert. Nr. 48. Die diebische Elster. Ouvert. Nr. 49. Semiramis. Ouvert. Nr. 50. Rubinstein, Valse-Caprice. Nr. 51. Scharwenka, Ph., Op. 37. Wald- und Berggeister. Intermezzo. Nr. 52. Op. 76. Arkadische Suite. Nr. 53. Op. 108. Dramat. Phantasie. Nr. 54. Schubert, F., 7. Symphonie, C dur. Nr. 55. Achte (unvollendete) Symph., H moll. Nr. 56. Zwischenakt- u. Ballett-Musik a. Rosamunde. Nr. 57. Schumann, R., Op. 38. Erste Symphonie,

FORTSETZUNG.

ORCHESTER-STUDIEN.

SAMMLUNGEN SCHWIERIGER STELLEN AUS

OPERN, ORATORIEN, SYMPHONIEN UND ANDEREN WERKEN KLASSISCHER UND MODERNER MEISTER.

Jeder Band 3 Mark.

Klarinette. (Fr. Hinze.) 2 Bände.

B dur. Nr. 58. Op. 61. Zweite Symphonie, C dur. Nr. 59. Op. 97. Dritte Symphonie, Es dur. Nr. 60. Op. 120. Vierte Symphonie, D moll. Nr. 61. Szenen a. Goethes Faust. Ouv. Nr. 62. Strauß, Rich., Op. 28. Till Eulenspiegels lustige Streiche. Nr. 63. Tschaikowsky, Op. 45. Capriccio italien Nr. 64. Op. 61. Mozartiana. Suite. Nr. 65. Op. 71. Suite a. d. Ballett „Casse-Noisette" (Nußknacker). Nr. 66. Volbach, F., Op. 21. Es waren zwei Königskinder. Symphon. Dichtung. Nr. 67. Weber, Beherrscher d. Geister. Ouvert. Nr. 68. Aufforderung z. Tanz. Nr. 69. Weingartner, F., Op. 20. König Lear. Symph. Dichtung. Nr. 70. Op. 23. Erste Symph., G dur. Nr. 71. Op. 29. Zweite Symph., Es dur. Nr. 72. Wieprecht, Der Prophet. Phantasie a. Meyerbeers Oper.

Fagott. (Curt Weller.) 2 Bände.

Band I. E. B. 1530. I. Nr. 1. Beethoven, Op. 21. Symphonie Nr. 1 C dur. Nr. 2. Op. 36. Symphonie Nr. 2 D dur. Nr. 3. Op. 55. Symphonie Nr. 3 (Eroica) Es dur. Nr. 4. Op. 60. Symphonie Nr. 4 B dur. Nr. 5. Op. 67. Symphonie Nr. 5 C moll. Nr. 6. Op. 68. Symphonie Nr. 6 (Pastorale) F dur. Nr. 7. Op. 92. Symphonie Nr. 7 A dur. Nr. 8. Op. 93. Symphonie Nr. 8 F dur. Nr. 9. Op. 125. Symphonie Nr. 9 D moll. Nr. 10. Op. 43. Die Geschöpfe des Prometheus (Ballett). Nr. 11. Op. 84. Egmont. Nr. 12. Op. 62. Coriolan. Ouvert. Nr. 13. Op. 72. Leonore (Fidelio). Ouvert. Nr. 14. Op. 124. Weihe des Hauses. Ouvert. Nr. 15. Brahms, Joh., Op. 68. Symphonie Nr. 1. C moll. Nr. 16. Op. 73. Symphonie Nr. 2 D dur. Nr. 17. Op. 90. Symphonie Nr. 3 F dur. Nr. 18. Op. 56a. Variat. über ein Thema v. Jos. Haydn. Nr. 19. Op. 80. Akad. Fest-Ouvertüre. Nr. 20. Op. 81. Tragische Ouvertüre. Nr. 21. Burgmüller, N., Op. 11. Symphonie Nr. 2 D dur. Nr. 22. Cherubini, L., Lodoiska. Ouvertüre. Nr. 23. Wasserträger. Ouvert. Nr. 24. Gade, Niels W., Op. 1. Nachklänge v. Ossian. Nr. 25. Op. 20. Symphonie Nr. 4 B dur. Nr. 26. Op. 47. Symphonie Nr. 8 H moll. Nr. 27. Gernsheim, F., Op. 32. Symphonie Nr. 1 G moll. Nr. 28. Goetz, H., Op. 9. Symphonie, F dur.

Band II. E. B. 1530. II. Nr. 29. Haydn, Jos., Symphonie Nr. 8 B dur. Nr. 30. Symphonie Nr. 13 G dur. Nr. 31. Symphonie Nr. 27 C dur. Nr. 32. Jadassohn, S., Op. 46. Serenade Nr. 2 D dur. Nr. 33. Liszt, F., Symphonische Dichtungen: Mazeppa. Nr. 34. Les Préludes. Nr. 35. Mendelssohn, F., Op. 11. Symphonie Nr. 1 C moll. Nr. 36. Op. 56. Symphonie Nr. 3. (Schottische) A moll. Nr. 37. Op. 61. Sommernachtstraum. Nr. 38. Op. 95. Ruy Blas. Ouvert. Nr. 39. Mozart, W. A., Serenade Nr. 9 D dur. Nr. 40. Symphonie Nr. 35 D dur. Nr. 41. Symphonie Nr. 36 C dur. Nr. 42. Symphonie Nr. 38 D dur. Nr. 43. Symphonie Nr. 40 G moll. Nr. 44. Symphonie Nr. 41 (Jupiter) C dur. Nr. 45. Figaros Hochzeit. Ouvertüre. Nr. 46. Die Zauberflöte. Ouvertüre. Nr. 47. Nicodé, J. L., Op. 27. Symph. Variat. C moll. Nr. 48. Reinthaler, C., Op. 12. Symphonie Nr. 1 D dur. Nr. 49. Rietz, Jul., Op. 7. Konzert-Ouvertüre, A dur. Nr. 50. Rubinstein, A., Op. 68. Faust. Musikalisches Charakterbild. Nr. 51. Schubert, F., Op. 26. Rosamunde Nr. 52. Unvollend. Symphonie, H moll. Nr. 53. Schumann,

Fagott. (Curt Weller.) 2 Bände.

R., Op. 38. Symphonie Nr. 1 B dur. Nr. 54. Op. 61. Symphonie Nr. 2 C dur. Nr. 55. Op. 97. Symphonie Nr. 3. Es dur. Nr. 56. Op. 120. Symphonie Nr. 4 D moll. Nr. 57. Svendsen, J. S., Op. 4. Symphonie Nr. 1 D dur. Nr. 58. Tschaikowsky, P., Op. 64. Symphonie Nr. 5 E moll. Nr. 59. Weber, C. M. v., Op. 59. Jubel-Ouvert. Nr. 60. Euryanthe. Ouvert. Nr. 61. Der Freischütz. Ouvertüre.

Trompete — Cornet à pistons. (Jul. Kosleck.) E. B. 2144.

Nr. 1. Auber, Fra Diavolo. Ouvert. Nr. 2. Bach, J. S., Konzert, F dur. Nr. 3. Hohe Messe, H moll f. Trompete I in D. Nr. 3b. Hohe Messe, H moll f. Trompete II in D. Nr. 4. Weihnachts-Oratorium. Nr. 5. Beethoven, Op. 84. Egmont-Ouvert. Nr. 6. Op. 72a. Leonore (Fidelio). Ouvert. Nr. 2. Nr. 7. Op. 72a. Leonore (Fidelio). Ouvert. Nr. 3. Nr. 8. Op. 124. Die Weihe d. Hauses. Ouvert. Nr. 9. Op. 125. Neunte Symph. Nr. 10. Berger, W., Op. 72. Meine Göttin. Nr. 11. Berlioz, H., Op. 5. Große Totenmesse (Requiem). Nr. 12. Op. 24. Fausts Verdammung. Dram. Legende. Nr. 13. Op. 15. Trauer- u. Triumph-Symph. Nr. 14. Cornelius, D. Barbier v. Bagdad. Ouvert. Nr. 15. Enna, A., Cleopatra. Ouvert. Nr. 16. Liszt, F., Symphon. Dichtungen: Tasso. Nr. 17. Mazeppa. Nr. 18. Festklänge. Nr. 19. Hungaria. Nr. 20. Hunnenschlacht. Nr. 21. Le Triomphe funèbre du Tasse. Nr. 22. Mac Dowell, Op. 48. Zweite (indianische) Suite. Nr. 23. Nicodé, Op. 27. Symph. Variationen. Nr. 24. Scharwenka, Ph., Op. 108. Dram. Phantasie. Nr. 25. Sibelius, J., Op. 39, Symphonie, E moll. Nr. 26. Tinel, Edg., Op. 36. Franziskus. Orator. Nr. 27. Wagner, R., Lohengrin. Nr. 28. Tristan und Isolde. Nr. 29. Weingartner, F., Op. 20. König Lear. Nr. 30. Op. 21. Das Gefilde der Seligen. Nr. 31. Op. 29. Zweite Symphonie, Es dur.

Baß-Tuba. (E. Teuchert.) E. B. 2244.

Nr. 1/2. Eug. d'Albert, Der Rubin. Oper. Nr. 2. Gernot. Oper. Nr. 3/4. Granville Bantock. Nr. 3. Der Zeitgeist. Nr. 4. Helena. Variat. über das Thema HFB. Nr. 5. Berger, W., Op. 71. Symphonie, B dur. Nr. 6/11. Berlioz, H., Nr. 6. Op. 14. Phantast. Symphonie. Nr. 7. Op. 17. Romeo und Julie. Dramat. Symphonie. Nr. 8. Trojanischer Marsch. Nr. 9. Op. 5. Große Totenmesse (Requiem). Nr. 10. Op. 24. Fausts Verdammung. Nr. 11. Benvenuto Cellini. Oper. Nr. 12. Chabrier, A. E., Gwendoline. Oper. Nr. 13. Donizetti, G., Lucia di Lammermoor. Oper. Nr. 14. Dräseke, F., Herrat. Oper. Nr. 15. Glazounow, Alex., Symphonie. Nr. 16. Halévy, F., Die Jüdin. Oper. Nr. 17. Kretschmer, Edm., Die Folkunger. Oper. Nr. 18/20. Liszt, F., Nr. 18. Ce qu'on entend sur la montagne. Symph. Dichtung Nr. 1. Nr. 19. Tasso. Symph. Dichtung Nr. 2. Nr. 20. Die Ideale. Symph. Dichtung Nr. 12. Nr. 21. Mascagni, P., Cavalleria rusticana. Oper. Nr. 22. Mendelssohn, F., Musik zum Sommernachtstraum. Op. 61. Ouvertüre, Hochzeitsmarsch u. Finale. Nr. 23. Nicodé, J. L., Op. 31. Das Meer. Symphonie-Ode. Nr. 24. Novák, Vitězslav, Op. 33. Von ewiger Sehnsucht. Tondichtung. Nr. 25. Saint-Saëns, Camille, Samson und Dalila. Oper. Nr. 26/27. Sibelius, Jean, Nr. 26. Op. 39. Symphonie Nr. 1 E moll. Nr. 27. Op. 43. Symphonie Nr. 2 D dur. Nr. 28/29. Strauß, Richard, Nr. 28. Till Eulenspiegels lustige Streiche. Symphonische Dichtung. Nr. 29. Also sprach Zarathustra. Tondichtung. Nr. 30. Thomas, Ambr., Hamlet. Oper. Nr. 31/33. Tinel, Edgar, Nr. 31. Franziskus. Oratorium. Nr. 32. Drei symphonische Tongemälde. Ouvertüre. Op. 21 Nr. 1. Nr. 33. Op. 43. Godoleva. Musikdrama. Nr. 34. Tschaikowsky, P., Symphonie Nr. 4. Nr. 35. Verdi, G., Rigoletto. Oper. Nr. 36. Volbach, F., Es waren zwei Königskinder. Symphon. Dichtung. Nr. 37/39. Wagner, Rich., Nr. 37. Lohengrin. Nr. 38. Tristan und Isolde. Nr. 39. Eine Faust-Ouvertüre. Nr. 40. Weingartner, F., Op. 29. Symphonie Nr. 2 Es dur. Nr. 41/42. Zoellner, H., Nr. 41. Der Überfall. Oper. Nr. 42. Die versunkene Glocke. Musikdrama.

Harfe. (E. Schuëcker.) 5 Hefte je 5 Mark.

Heft I. E. B. 2353. Nr. 1. Liszt, F., Beethoven-Kantate. Nr. 2. Les Préludes. Symph. Dichtung. Nr. 3. Wagner, R., Tristan und Isolde. Nr. 4. Kretschmer, E., Die Folkunger. Nr. 5. Hamerik, A., Nordische Suite. Nr. 6. Weber, C. M. v., Aufforderung zum Tanz, instrument. von H. Berlioz. Nr. 7. Wagner, R., Lohengrin. Nr. 8. Boieldieu, Die weiße Dame. Nr. 9. Orlando, Giov., Heilige Nacht (Santa Notte). Nr. 10. Müller-Berghaus, K., Ein Thé dansant bei fliegenden Holländers. Nr. 11. Goldmark, K., Sakuntala. Ouvert. Nr. 12. Löschhorn, Abendruhe.

Heft II. E. B. 2354. Nr. 13. Meyerbeer, G., Schiller-Festmarsch. Nr. 14. Donizetti, G., Lucia von Lammermoor. Nr. 15. Reinecke, C., Op. 93. König Manfred. Nr. 16. Liszt, F., Dante-Symphonie. Nr. 17. Meyerbeer, G., Der Nordstern. Nr. 18. Bruch, M., Szenen a. d. Frithjof-Sage. Nr. 19, Gade, Niels W., Nachklänge von Ossian. Ouvert. Nr. 20. Litolff, H., Die Girondisten. Ouvert. Nr. 21. Hartmann, E., Eine nordische Heerfahrt. Ouvert. Nr. 22. Meyerbeer, G., Robert der Teufel.

Heft III. E. B. 2355. Nr. 23. Liszt, F., Orpheus. Symphon. Dichtung. Nr. 24. Tasso. Symphon. Dichtung. Nr. 25. Zoellner, H., Columbus. Nr. 26. Cornelius, Der Barbier von Bagdad. Nr. 27. Gade, Niels W., Comala. Nr. 28. Reinthaler, C., Jephtha und seine Tochter. Nr. 29. Bruch, M., Die Loreley. Nr. 30. Liszt, F., Die Legende v. d. Heiligen Elisabeth.

Heft IV. E. B. 2356. Nr. 31. Berlioz, H., Romeo und Julie. Nr. 32. Harold in Italien. Nr. 33. Phantast. Symphonie. Nr. 34. Schumann, R., Des Sängers Fluch. Nr. 35. Rossini, G., Tell. Nr. 36. Weingartner, F., Symphonie, G dur. Nr. 37. Symphonie Nr. 2 Es dur. Nr. 38. Das Gefilde der Seligen.

Heft V. E. B. 2357. Nr. 39. Goldschmidt, Ad. von, Waldfrauszene m. Schluß d. 3. Aktes a. „Heliantus". Nr. 40, Mozart, Ständchen aus „Don Juan". Nr. 41. Schumann, R., Vom Pagen und der Königstochter. Nr. 42. Bonvin, L., In der Sommernacht. Nr. 43. Tinel, Edgar, Franziskus aus der I. u. II. Abteilung. Nr. 44. Nicodé, J. L., Das Meer. Nr. 45. Tschaikowsky, Casse-noisette. Suite. Nr. 46. Enna, Aug., Cleopatra. Ouvert. Nr. 47. Zoellner, H., Die versunkene Glocke. Nr. 48. Mendelssohn, F., Athalia. Ouvertüre.

KAMMERMUSIK-STUDIEN.

Violoncell. (Fr. Grützmacher jun.) E. B. 2225. 3 Mark.

A. Streich-Quartette. Nr. 1. Gade, Niels W., Op. 63. Quartett Nr. 1 D dur. Nr. 2. Godard, B., Op. 37. Quartett Nr. 2 A dur. Nr. 3. Kaun, Hugo, Op. 41. Quartett Nr. 2 D dur. Nr. 4. Lalo, E., Op. 19. Quartett Es dur. Nr. 5. Novák, Vitězlav, Op. 35. Quartett D dur. Nr. 6/8. Rubinstein, Ant., Nr. 6. Op. 17 Nr. 1. Quartett G dur. Nr. 7. Op. 17 Nr. 2. Quartett C moll. Nr. 8. Op. 47 Nr. 1. Quartett E moll. Nr. 9. Volkmann, R., Op. 9. Quartett Nr. 1 A moll. Nr. 10/11. Weingartner, F., Nr. 10. Op. 26. Quartett F moll. Nr. 11. Op. 34. Quartett Nr. 3 F dur. B. Streich-Quintette. Nr. 12. Gade, Niels W., Op. 8. Quintett E moll. C. Klavier-Trios. Nr. 13. Gade,

Violoncell. (Fr. Grützmacher jun.) E. B. 2225. 3 Mark.

Niels W., Op. 29. Novelletten. Nr. 14. Huber, Hans, Op. 20. Trio Nr. 1 Es dur. Nr. 15. Jadassohn, S., Op. 85. Trio Nr. 4 C moll. Nr. 16. Reinecke, C., Op. 260. Trio Nr. 2. C moll. Nr. 17/18. Scharwenka, Ph., Nr. 17. Op. 100. Trio Cis moll. Nr. 18. Op. 112. Trio G dur. D. Klavier-Quartette. Nr. 19. Götz, Herm., Op. 1. Quartett E dur. E. Klavier-Quintette. Nr. 20. Herzogenberg, H. v., Op. 17. Quintett C dur. Nr. 21. Jadassohn, S., Op. 70. Quintett C moll. F. Klavier-Sextette. Nr. 22. Weingartner, F., Op. 33. Sextett E moll.

Violoncell. (N. Salter.) 2 Bände je 3 M.

Auszüge a. d. Werken v. Haydn, Mozart, Beethoven, Schubert, Mendelssohn, Schumann, Cherubini und Spohr, gesammelt und bearbeitet.

Band I. E. B. 1624. Streich-Trios: Nr. 1—5. Beethoven und Mozart. Streichquartette: Nr. 6—58. Beethoven, Haydn, Mendelssohn, Mozart und Schubert. Streich-Quintette: Nr. 59/60. Mendelssohn. Streich-Oktett: Nr. 61. Mendelssohn. Klavier-Trios: Nr. 62—77. Beethoven, Haydn, Mendelssohn, Mozart. Klavier-Quartette: Nr. 78—82. Beethoven, Mendelssohn. Septett: Nr. 83. Beethoven.

Band II. E. B. 1625. Streich-Quart.: Nr. 1—13. Beethoven, Cherubini, Schubert, Schumann. Streich-Quintette: Nr. 14—15. Cherubini, Schubert. Doppel-Quartett: Nr. 16. Spohr. Klavier-Trios: Nr. 17—18. Schubert, Schumann. Klavier-Quartett: Nr. 23. Schumann. Klavier-Quintette: Nr. 24/25. Schubert, Schumann. Oktett: Nr. 26. Schubert.

SOLOBÜCHER.

Für Flöte. E. B. 2142. Mark 2.50.

Nr. 1. Blumenthal, Die Quelle. Op. 1. Nr. 2. Comellas, Abschied v. Havanna. Op. 2. Nr. 3. Friedrich der Große, Grave a. d. Konzert in C dur. Nr. 4. Fürstenau, Reminiszenzen von Meyerbeer. Op. 147. Nr. 5—6. Hofmann, Nr. 5. Serenade in D dur, Op. 65. Nr. 6. Konzertstück. Op. 98. Nr. 7. Jadassohn, Capriccio in D moll. Op. 137. Nr. 8. Klengel, Scherzo. Op. 6. Nr. 9. Mendelssohn, F., Scherzo a. d. Sommernachtstraum. Nr. 10. Mozart, Andante. Nr. 11. Quantz, Konzert in G dur. Nr. 12. Schumann, 4 Stücke a. d. „Kinderszenen". Nr. 13. Terschak, Konzert-Phantasie. Op. 42. Nr. 14. Terschak, Phantasie über Themen aus der Oper v. Bellini „Die Nachtwandlerin". Op. 43. Nr. 15. Tulou, Konzert-Rondo. Nr. 16. Wagner, Lohengrin. Konzert-Phantasie v. Wilh. Popp. Op. 352. Nr. 17. Wallnöfer, Meditation über d. Adagio aus Beethovens Sonate in Cis moll. Op. 27 Nr. 2.

Für Klarinette. E. B. 2143. Mark 2.50.

Nr. 1. Absenger, Vortragsstück. Nr. 2. Bruch, Kanzone. Op. 55. Nr. 3. David, Introduktion und Variation üb. Schuberts Sehnsuchtswalzer. Nr. 4. Hofmann, Andante a. d. Konzertstück. Op. 98. Nr. 5. Mozart, Larghetto a. d. Klar.-Quintett. Nr. 6. Mozart, Konzert in A dur. Nr. 7. Mozart, Arie aus La Clemenza di Tito „Parto! ma tu ben mio". Nr. 8. Schumann, Phantasiestücke. Op. 73. Nr. 9. Sinigaglia, 12 Variat. über ein Thema v. Schubert, „Heidenröslein". Op. 19. Nr. 10. Spohr, Drittes Konzert. Nr. 11. Spohr, Viertes Konzert. Nr. 12. Spohr, Sechs deutsche Lieder. Op. 103. Nr. 13. Stolzenberg, Serenade in D moll. Op. 6. Nr. 14. Wallnöfer, Meditation über das Adagio a. Beethovens Sonate in Cis moll. Op. 27 Nr. 2.

Für Horn. (H. Kling.) E. B. 2166. M. 2.50.

Nr. 1. Beethoven, Op. 81b. Sextett. Nr. 2. Op. 16. Quintett. Nr. 3. Op. 17. Sonate. Nr. 4. Eichhorn, H., Op. 7. Sonate. Nr. 5. Vier Lieder. Op. 9 Nr. 1. Wiegenlied. Nr. 6. Op. 9, Nr. 2. Frühlingslied. Nr. 7. Op. 9, Nr. 3. Morgenlied. Nr. 8. Op. 9. Nr. 4. Abendlied. Nr. 9. Op. 10. Lebenswogen. Nr. 10. Goltermann, Op. 14. Andante. Nr. 11. Haydn, Jos., Konzert Nr. 1. Nr. 12. Konzert Nr. 2. Nr. 13. Hofmann, H., Op. 70 Nr. 2. Elegie. Nr. 14. Mozart, Konzert [412]. Nr. 15. Konzert [417]. Nr. 16. Konzert-Rondo [371]. Nr. 17. Quintett [452]. Nr. 18. Reinecke, Kavatine a. Op. 93 „König Manfred". Nr. 19. Schubert, Op. 166. Oktett. Nr. 20. Schumann, Op. 70. Adagio und Allegro. Nr. 21. Sinigaglia. Op. 28 Nr. 1. Lied. Nr. 22. Op. 28 Nr. 2. Humoreske. Nr. 23. Volbach, Fr., Op. 24. Quintett. Nr. 24. Wagner, R., Lohengrins Ankunft und Abschied aus „Lohengrin". Nr. 25. Weber, C. M. v., Op. 45. Konzertino.

Druck von Breitkopf & Härtel in Leipzig.

Breitkopf & Härtels Orchesterbibliothek.

125

No. 278

Lumbye

Amelie-Walzer

DANSK MUSIKER FORBUND
DANSKE PROVINSMUSIKERES
PENSIONSKASSE

Kleine Flöte

Verlag von
BREITKOPF & HÄRTEL
in
LEIPZIG.

Autoriseret Udgave
for Danmark, Norge og Sverrige
Skandinavisk Musikforlag, København.

Orchester-Bibliothek

Kleinere Orchesterwerke

DANSK MUSIKER FORBUND
DANSKE PROVINSMUSIKERES
PENSIONSKASSE

Tänze, Märsche, Balletmusik etc.

Nummer und Orchesterstimme je 30 Pf.

270. **Heidingsfeld**, Op. 3. 2 Zigeunertänze, B. u. Gm.
271. —— Op. 9. Der Totentanz.
— **Himmel**, Wiegenlied von Gotter). Zum Andenken an Kaiser Wilhelm den Großen. (A. Schinck u. R. Britzke.) (Musik am preuß. Hofe Nr. 11.)
272. **Hofmann**, Op. 19. Zwiegespräch u. Karnevalsszene.
699/700. —— Ballettmusik aus »Donna Diana«. Op. 75.
273. —— Op. 94. Irrlichter und Kobolde. Scherzo.
394. —— Op. 128. Huldigungsmarsch.
379/80. **Jadassohn**, Op. 58. Ballettmusik »Johannisnacht im Walde«.
1619. **Järnefelt**, Präludium.
1415. **Kajanus**, Marsch Karl XII. bei Narva.
533. **Kaun**, Op. 29. Festmarsch mit Benutzung der amerik. Freiheitshymne »Star spangled Banner«. Symph. Dichtung mit Orgel und Chor.
274. **Kleinmichel**, Op. 37. Festmarsch, Es.
660. **Kretschmer**, Op. 44. Fabrice-Marsch.
— **Lieblingswalzer der Königin Luise v. Preußen.** Für großes Orchester bearbeitet von C. Frese. (Musik am preuß. Hofe Nr. 3.)
685. **Lorenz**, Taubenlied und Ballettmusik aus »Harald und Theano«. Op. 50.
278. **Lumbye**, Amelie-Walzer.
277. —— Krolls Ballklänge. Walzer.
276. —— Nebelbilder. Phantasie.
279. —— La Résignation. Walzer.
275. —— Traumbilder.
665. —— Der Traum des Savoyarden.
666. **Maas**, Op. 2 Nr. 3. Nachtgesang.
667. **MacDowell**, Op. 30. Die Sarazenen.
280. **Maier**, »Schwedisch«, aus den 6 Stücken für Klavier und Violine.
Mendelssohn, Op. 61. Sommernachtstraum.
Daraus einzeln:
284. Hochzeitsmarsch.
282. Intermezzo.
283. Notturno.
281. Scherzo.
285. —— Kriegsmarsch aus »Athalia«. Op. 74.
286. —— Op. 108. (Cornelius-)Marsch.
1586. **Meyerbeer**, Indischer Marsch a. »Die Afrikanerin«.
1570. —— Zigeunertanz aus »Die Hugenotten«.
1590/91. —— Ballettmusik aus »Der Prophet«.
287. —— Krönungsmarsch aus »Der Prophet«.
1571. —— Ballettmusik aus »Robert der Teufel«.
1579. —— Große Polonaise aus »Struensee«.
1577. **Mozart**, Ballettmusik zur Pantomime »Les petits riens«. (18 Stimmen.)
— Dasselbe für kleine Besetzung eingerichtet von Fritz Hoffmann. (12 Stimmen.)
1744/45. —— Ballettmusik zur Oper »Idomeneo«. [Werk 367.]
288. —— Maurerische Trauermusik. [Werk 477.]
289. —— Ein musik. Spaß (Bauernsymphonie). [522.]
793. —— Sonate Nr. 12, C. *C* [278.]
794. —— Sonate Nr. 14, C. *C* [329.]
1661. —— Drei deutsche Tänze. [Werk 605.]
1666. —— Sechs deutsche Tänze. [Werk 509.]
1091. —— Sechs ländlerische Tänze für Streichorchester oder für Einzelbesetzung durch zwei Violinen und Violoncell. [Werk 606.]
668. **Naumann**, Op. 16. Pastorale, F.
658. **Nicodé**, Op. 13 Nr. 1. Tarantelle.
659. —— Op. 13 Nr. 2. Kanzonette.
290. —— Op. 20. Jubiläumsmarsch.
—— Op. 29. Bilder aus dem Süden. 6 Charakterstücke. (M. Pohle.)
1630. Nr. 1. Bolero.
1631. Nr. 2. Maurisches Tanzlied.
1632. Nr. 3. Serenade.
1633. Nr. 4. Andalusienne.
1634. Nr. 5. Provençalisches Märchen.
1635. Nr. 6. In der Taberna.
—— Op. 31. Das Meer (Symphonie-Ode).
Daraus einzeln:
669. Nr. 1. Das Meer.
670. Nr. 4. Meeresleuchten.
671. —— Op. 32. Zwei Stücke.
1594. **Nicolai**, Ballettmusik aus »Die lustigen Weiber«.
— **Radeglia**, Op. 25. Rhapsodie Orientale. (Abschrift.)
Reinecke, Op. 93. König Manfred.
Daraus einzeln:
294. Ballettmusik.
291. Vorspiel zum 5. Akt.
292. —— Op. 110. Deutscher Triumphmarsch.
399. —— Op. 161 Nr. 5. Tanz unter der Dorflinde.
293. —— 5 Tonbilder. (Nr. 1 und 2. Romanze und Vorspiel zum 5. Akte aus Manfred. — 3. Idylle aus Tell. — 4. und 5. Dämmerung und Tanz unter der Dorflinde (aus den Sommertagsbildern).
1695. **Wöber**, Japanische Kriegsbilder. Nr. 1. Shōtai (Exerzierlied). — 2. Übergang. — 3. Kimi ga yo (Nationalhymne). — 4. Miyasan (Mein Prinz, Reiterlied).

Eigentum der Verleger für alle Länder.

Breitkopf & Härtel,
Leipzig, Brüssel, London, New York.

Amelie-Walzer.

125

DANSK MUSIKER FORBUND
DANSKE PROVINSMUSIKERES
PENSIONSKASSE

Flauto piccolo.

H. C. Lumbye.

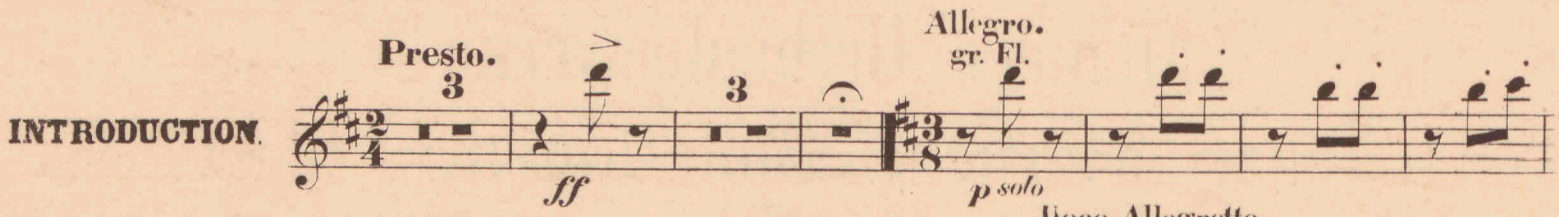

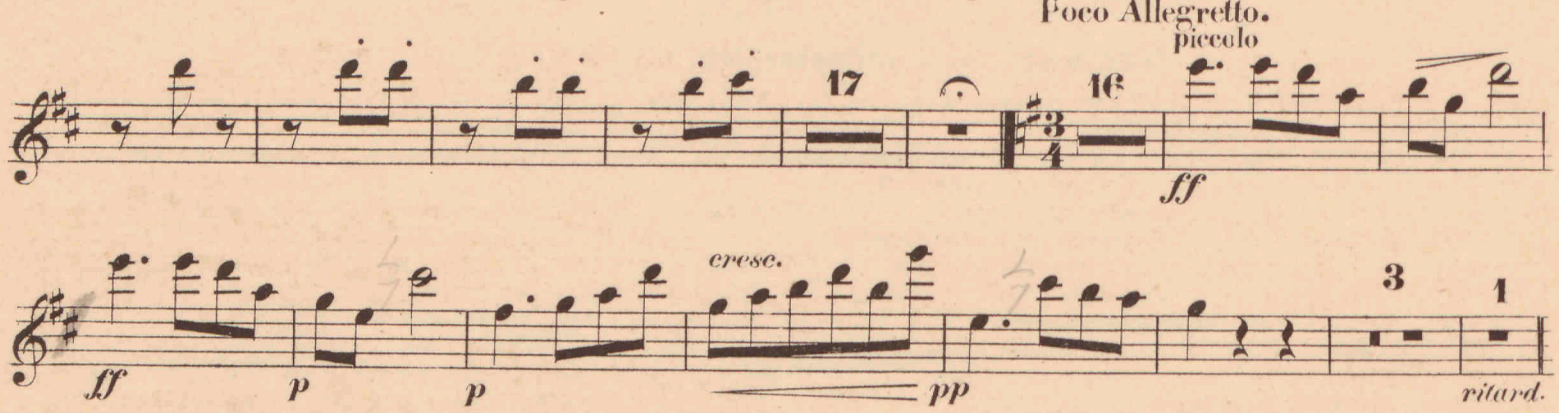

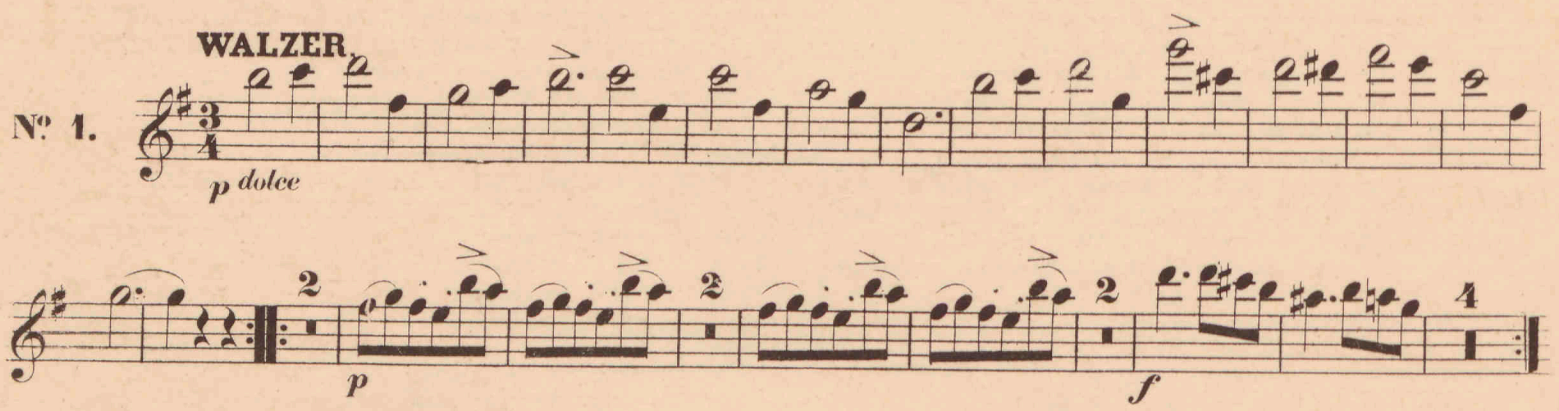

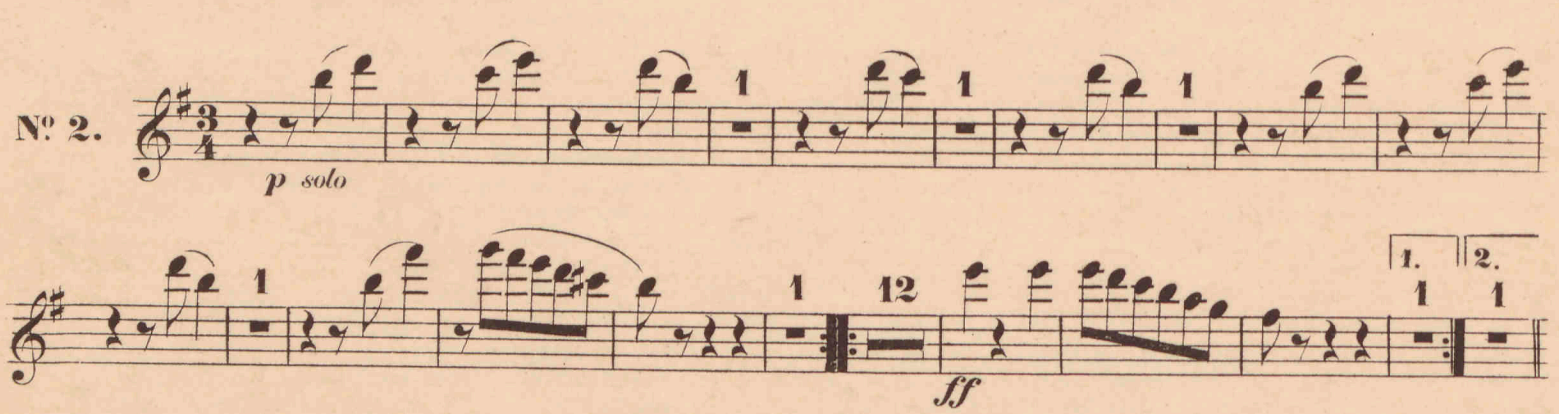

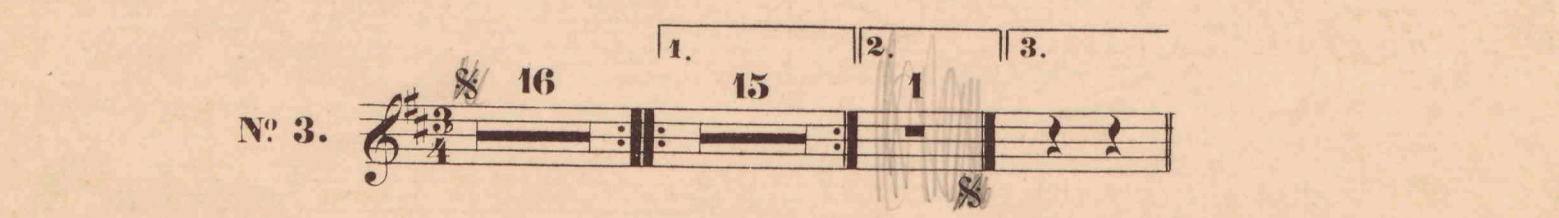

Stich und Druck von Breitkopf & Härtel in Leipzig.

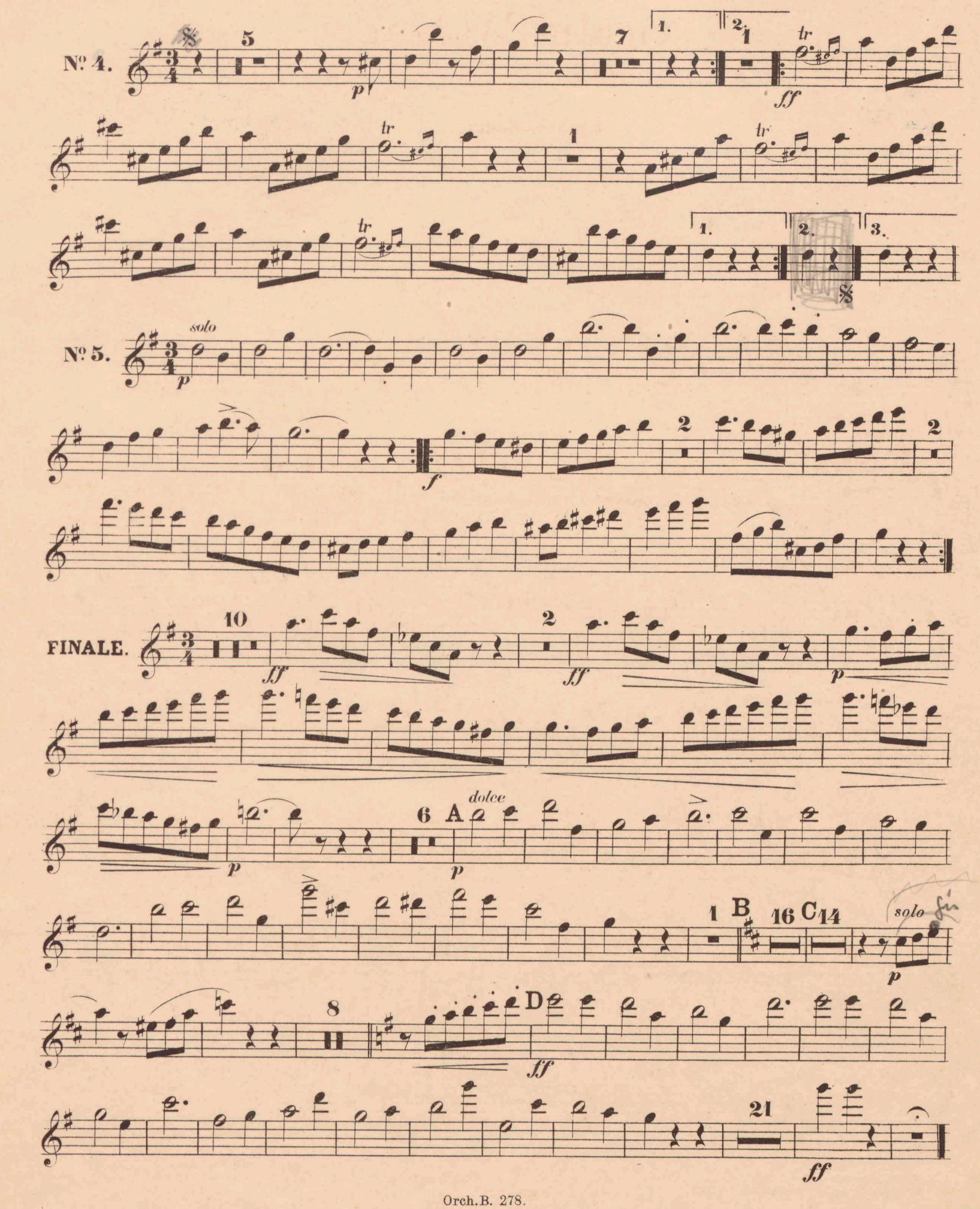
No. 4.
No. 5.
solo
FINALE.
dolce
solo

Breitkopf & Härtels Orchesterbibliothek.

Preis jeder Nummer und Orchester-Stimme 30 Pf. Die Stimmen werden in beliebiger Anzahl einzeln abgegeben. *St.* = Stimmen. *H.* = Hefte.

I. Symphonien, Entr'Actes, Phantasien u. dgl.

Nr.		St.	H.
621/22	**Abert,** Frühlings-Symphonie	23	23
	Bach, Joh. Seb., Ouvertüren, Suiten und Instrumentalkonzerte. Siehe besonderes Verzeichnis.		
1	**Bach, Ph. Em.,** Symphonie, *D dur*	16	16
1334/35	**Bantock,** Helena. Var. üb. das Thema H. F. B.	27	27
2/3	**Bargiel,** Symphonie, *C dur*. Op. 30.	23	23
4	**Beethoven,** Symphonie Nr. 1, *C dur*. Op. 21.	18	17
5/6	—— Symphonie Nr. 2, *D dur*. Op. 36	18	17
18/19	—— Die Geschöpfe d. Prometheus. Ballett. Op. 43.	20	19
7/8	—— Symphonie Nr. 3, *Es dur*. Op. 55 (Eroica)	19	18
9	—— Symphonie Nr. 4, *B dur*. Op. 60	17	16
10	—— Symphonie Nr. 5, *C moll*. Op. 67	23	22
11	—— Symphonie Nr. 6, *F dur*. Op. 68 (Pastorale).	21	20
20	—— Musik zu Goethes Egmont. Op. 84	21	20
21	—— Wellingtons Sieg oder die Schlacht bei Vittoria. Op. 91.	37	36
12/13	—— Symphonie Nr. 7, *A dur*. Op. 92	18	17
14/15	—— Symphonie Nr. 8, *F dur*. Op. 93	18	17
16/17	—— Symphonie Nr. 9, *D moll*. Op. 125	28	27
525/27	**Berger,** Symphonie, *B*. Op. 71	25	25
1290/1	**Berlioz,** Phantastische Symphonie. Op. 14	34	34
1700/1	—— Phantasie über Shakespeares Sturm aus Lelio	27	27
1292	—— Trauer- und Triumph-Symphonie. Op. 15	42	42
1293/4	—— Harold in Italien. Symphonie. Op. 16	31	31
1295/7	—— Romeo und Julie. Symphonie. Op. 17	36	36
1451/52	**Bonvin,** Symphonie, *G moll*. Op. 67.	26	26
1622/23	—— 2 symphon. Sätze. Op. 71	25	25
22/23	**v. Bronsart,** Frühlings-Phantasie. Op. 11	27	27
648/50	**Bruch,** Symphonie Nr. 3, *E*. Op. 51	25	25
1117/18	**Busoni,** Zweite (Geharnischte) Suite. Op. 34a.		
1307/8	**Chevillard,** Phantasie symphonique. Op. 10	28	28
520/22	**Cowen,** Symphonie Nr. 6, *E* (Idyllische)	27	27
1113/14	**Dittersdorf,** Symphonie, *C* (H. Kretzschmar).	14	13
593	**Ellerton,** Wald-Symphonie, *Dm*. Op. 120.	23	22
1101	**Enna,** Phantasie aus »Cleopatra« (G. Sandré).	22	22
1709/11	**Fitelberg,** Symphonie, *E moll*. Op. 16.	30	30
382/83	**Floersheim,** Suite Miniature. Liebesnovelle	27	27
24/25	**Gade,** Symphonie Nr. 2, *E dur*. Op. 10	21	20
26/27	—— Symphonie Nr. 3, *A moll*. Op. 15	21	20
28/29	—— Symphonie Nr. 5, *D moll*. Op. 25. Pftest. 3 *M*.	24	23
30/31	—— Symphonie Nr. 7, *F dur*. Op. 45	23	23
32/33	—— Sommertag auf dem Lande. Fünf Stücke. Op. 55.	19	19
34/35	—— Holbergiana. Suite. Op. 61.	25	25
1106	**Gilson,** Fanfare inaugurale	37	36
545/49	—— Das Meer. Symphonische Skizzen. Streichst. Harmoniestimmen leihweise.	5	5
400	—— Phantasie über kanadische Volksweisen. (Direkt.-St. 1 *M*)	27	21
36	**Goldschmidt,** Eine symphonische Dichtung	36	36
607/8	**Gouvy,** Symphonie Nr. 2, *F*. Op. 12.	23	23
518/19	—— Symphonie, *G moll*. Op. 87	23	22
544	—— Symphonische Paraphrasen. Op. 89.	23	23
37	**Hamerik,** Jüdische Trilogie. Op. 19	25	25
625	—— Nordische Suite, *C*. Op. 22	25	25
38/39	—— Vierte nordische Suite. *D dur*. Op. 25	27	27
605/6	—— Symphonie sérieuse. *Gm*. Op. 36	25	25
129/30	**Händel,** Konzert Nr. 2, *F*, für Streichinstr. mit Klavierbegleit. H. Kretzschmar. (Pftest. 1½ *M*).	8	8
1546/47	—— Konzert *F dur* für 2 Bläserchöre u. Streichorch.	17	17
40	**Haydn,** Symphonie Nr. 1, *Es dur*. (Mit dem Paukenwirbel)	18	17
41	—— Symphonie Nr. 2, *D dur* (London-)	18	17
42	—— Symphonie Nr. 3, *Es dur*	18	17
43	—— Symphonie Nr. 4, *D dur* (Glocken-)	18	17
44	—— Symphonie Nr. 5, *D dur*	16	15
45	—— Symphonie Nr. 6, *G dur*. (Mit dem Paukenschlage)	16	15
46	—— Symphonie Nr. 7, *C dur*	16	15
47	—— Symphonie Nr. 8, *B dur*	15	14
48	—— Symphonie Nr. 9, *C moll*	15	14
49	—— Symphonie Nr. 10, *D dur*.	15	14
50	—— Symphonie Nr. 11, *G dur* (Militär-)	20	20
51	—— Symphonie Nr. 12, *B dur*	16	15
52	—— Symphonie Nr. 13, *G dur*.	15	14
53	—— Symphonie Nr. 14, *D dur*.	16	15
150	—— Symphonie Nr. 15, *B dur* (La Reine)	12	12
609	—— Symphonie Nr. 16, *G dur* (Oxford-).	15	15
610	—— Symphonie Nr. 17, *C dur* (L'ours)	15	15
620	—— Symphonie Nr. 18, *Fis moll* (Abschieds-)	10	9
611	—— Symphonie Finale, *Em*. (Der Abschied).	11	10
613	—— Symphonie Nr. 19, *B dur*	12	12
614	—— Symphonie Nr. 20, *F dur*	12	12
615	—— Symphonie Nr. 21, *Es dur*	12	12
616	—— Symphonie Nr. 22, *G dur*	12	12
617	—— Symphonie Nr. 23, *D dur*	14	14
618	—— Symphonie Nr. 24, *G dur* (La Poule)	12	12
619	—— Symphonie Nr. 25, *C dur* (Maria Theresia)	12	11
1102	—— Symphonie Nr. 26, *D dur* (La Chasse)	12	11
1103	—— Symphonie Nr. 27, *C dur*	12	12
1104	—— Symphonie Nr. 28, *Es dur*	12	12
1105	—— Symphonie Nr. 29, *E moll* (Trauersymphonie).	10	9
1107	—— Symphonie Nr. 30, *Es dur* (Der Schulmeister).	10	10
1108/9	**Haydn, Michael,** Symphonie Nr. 3, *C dur*. Op. 1	14	14
626/27	**Hofmann,** Im Schloßhof. Op. 78	27	27
54/55	**Jadassohn,** Serenade Nr. 3, *A dur*. Op. 47.	21	20
123/24	—— Symphonie Nr. 4, *Cm*. Op. 101	24	24
1461	**Järnefelt,** Korsholma. Symph. Dichtung.	29	29
536/38	**Kaun,** An mein Vaterland. Symphonie, *D*. Op. 22.	25	25
1557/59	**Kefer,** Symphonie *D dur* (5 Str.-St.) (Harmoniest. in Abschrift.)		
594/95	**Kittl,** Symphonie, *D moll*. Op. 19.	21	20
149	**Knorr,** Variationen. Op. 7.	18	18
601/2	**Koch,** Von der Nordsee. Op. 4	24	24
148	—— Symphonische Fuge, *C moll*. Op. 8.	23	23
1667/68	**Limbert,** Variationen über ein Thema von Händel. Op. 16	21	21
56/57	**Liszt,** Symphonische Dichtungen Nr. 1. Ce qu'on entend sur la montagne	30	30
58	—— Symphonische Dichtungen Nr. 2. Tasso	33	33
59	—— Symphonische Dichtungen Nr 3. Les préludes	29	29
60	—— Symphonische Dichtungen Nr. 4. Orphée	28	28
61	—— Symphonische Dichtungen Nr. 5. Prométhée	26	26
62/63	—— Symphonische Dichtungen Nr. 6. Mazeppa	32	32
64	—— Symphonische Dichtungen Nr. 7. Festklänge	26	26
65	—— Symphonische Dichtungen Nr. 8. Héroïde funèbre	31	31
66/67	—— Symphonische Dichtungen Nr. 9. Hungaria.	30	30
68	—— Symphonische Dichtungen Nr. 10. Hamlet	25	25
69/70	—— Symphonische Dichtungen Nr. 11. Hunnen-Schlacht	28	28
71/72	—— Symphonische Dichtungen Nr. 12. Die Ideale	24	24
73	—— Le Triomphe funèbre du Tasse. Epilogue du poème symphonique »Tasso« Lamento e Trionfo	26	26
628/29	—— Dante-Symphonie	34	34
1712/13	**Lubomirski,** Symphonische Dichtung	29	29
121/22	**MacDowell,** Zweite Suite. Op. 48.	26	26
1049	**Méhul,** Symphonie Nr. 1, *Gm*. Streichst. (Harmoniest. in Abschrift)	4	4
386/87	—— Symphonie Nr. 2, *D*	16	16
74/75	**Mendelssohn,** Symphonie Nr. 1, *C moll*. Op. 11	18	17

I. Symphonien, Entr'Actes, Phantasien u. dgl.

Nr.		St.	H.
76	**Mendelssohn,** Symphonie Nr. 2, *B dur*. (Aus dem Lobgesang Op. 52)	23	22
77/78	—— Symphonie Nr. 3, *A moll* (Schottische). Op. 56	20	19
79/80	—— Symphonie Nr. 4, *A dur* (Italienische). Op. 90.	18	17
81/82	—— Fünfte (Reformations-) Symphonie. *D moll*. Op. 107.	22	21
542/43	**Möller,** Symphonie, *G moll*	23	23
1569	**Mozart, L.,** Symphonie *G*	14	14
696/97	**Mozart,** Divertimento Nr. 17, *D*. (Werk 334)	6	6
1682	—— Serenade Nr. 5, *D dur* [204]		
105/6	—— Serenade Nr. 7, *D dur*. C. (Haffner) (204)	16	15
1641	—— Serenade Nr. 8, *D dur* (Notturno) [286]	24	24
107/8	—— Serenade Nr. 9, *D dur*. C (250)	17	16
1110	—— Symphonie Nr. 1, *Es dur*. C (16)	8	8
1111	—— Symphonie Nr. 6, *F dur*. C (43)	12	11
1112	—— Symphonie Nr. 18, *F dur*. C (130)	11	10
83	—— Symphonie Nr. 21, *A dur* (134)	9	8
84	—— Symphonie Nr. 22, *C dur* (162)	11	10
85	—— Symphonie Nr. 23, *D dur* (181)	11	10
86	—— Symphonie Nr. 24, *B dur* (182)	11	10
87	—— Symphonie Nr. 25, *G moll* (183)	13	12
88	—— Symphonie Nr. 26, *Es dur* (184)	15	14
89	—— Symphonie Nr. 27, *G dur* (199)	9	8
90	—— Symphonie Nr. 28, *C dur* (200)	11	10
91	—— Symphonie Nr. 29, *A dur* (201)	9	8
92	—— Symphonie Nr. 30, *D dur* (202)	11	10
93	—— Symphonie Nr. 31, *D dur* (Pariser) (297)	18	17
94	—— Symphonie Nr. 32, *G dur* (Ouv. im ital. St.) (318)	18	17
95	—— Symphonie Nr. 33, *B dur* (319)	11	10
96	—— Symphonie Nr. 34, *C dur* (338)	14	13
97	—— Symphonie Nr. 35, *D dur* (385)	18	17
98	—— Symphonie Nr. 36, *C dur* (425)	14	13
99	—— Symphonie Nr. 37, *G dur* (444)	10	9
100	—— Symphonie Nr. 38, *D dur* (ohne Menuett) (504)	16	16
101	—— Symphonie Nr. 39, *Es dur* (543).	15	14
102	—— Symphonie Nr. 40, *G moll* (550)	16	15
103	—— Symphonie Nr. 41, *C* mit Fuge (Jupiter) (551).	15	14
104	—— Konzertante Symphonie für Violine u. Viola, *Es dur* (364)	12	11
109	**Nicodé,** Maria Stuart. Eine symphon. Dichtung. Op. 4	25	25
110	—— Introduktion und Scherzo. Op. 11	25	25
630/32	—— Symphonische Suite. Op. 17	18	18
143/44	—— Faschingsbilder. Op. 24	27	27
111/12	—— Symphonische Variat., *C moll* Op. 27	28	28
633/34	**Rauchenecker,** Symphonie, *F moll*	24	24
113/14	**Reinecke,** Symphonie, *A dur*. Op. 79	23	22
635/36	**Reinthaler,** Symphonie, *D dur*. Op. 12	24	23
637/38	**Rietz,** Symphonie Nr. 3. Op. 31	20	19
1584	**Röntgen,** Ein Liedchen von der See. Op. 45	30	30
115/16	**Rudorff,** Variationen über ein eigenes Thema. Op. 24	20	20
1311/12	**Sandberger,** Riccio. Symph. Prolog. Op. 16	31	31
117/18	**Scharwenka, Ph.,** Arkadische Suite. Op. 76	25	25
623/24	—— Traum und Wirklichkeit. Tondichtung. Op. 92	30	30
1329/31	—— Dram. Phantasie, *Bm*. Op. 108.	28	28
639/41	**Scharwenka, X.,** Symphonie, *Cm*. Op. 60.	24	24
612	**Schubert,** Entr'Acte zu Rosamunde. *H moll*. *B dur*. *D dur*. Op. 26.	21	21
119/20	—— Symphonie Nr. 1, *D dur*	17	17
121/22	—— Symphonie Nr. 2, *B dur*	18	18
123/24	—— Symphonie Nr. 3, *D dur*	18	17
125/26	—— Tragische Symphonie Nr. 4, *Cm*	20	19
127/28	—— Symphonie Nr. 5, *B dur*	12	11
129/30	—— Symphonie Nr. 6, *C dur*	18	17
131/32	—— Symphonie Nr. 7, *C dur*	21	21
133	—— Symphonie Nr. 8. *H moll* (Unvollendete)	21	21
642/43	**Schumacher,** Symphonie. Op. 8.	28	28
134/35	**Schumann,** Symphonie Nr. 1, *B dur*. Op. 38	24	24
142	—— Ouvert. Scherzo u. Finale, *E dur*. Op. 52	21	21
136/37	—— Symphonie Nr. 2, *C dur*. Op. 61.	21	20
138/39	—— Symphonie Nr. 3, *Es dur*. Op. 97	23	23
140/41	—— Symphonie Nr. 4, *D moll*. Op. 120	23	23
603/4	—— Symphonie Nr. 4, *D moll*. Op. 120. Erste Bearbeitung aus dem Jahre 1841	23	23
1618	**Sibelius,** Finlandia. Tondichtung	26	26
583/85	—— Musik zum Schauspiel »König Kristian II.« von Adolf Paul	27	27
	—— En Saga. Tondichtung	27	27
586/87	—— Suite a. d. Musik zum Schauspiele »König Kristian II.« von Adolf Paul.	25	25
1542/44	—— Symphonie Nr. 1. *Em*	27	27
1610/12	—— Symphonie Nr. 2. *D dur*	25	25
1613	—— Varsang	25	25
1115	**Spohr,** Quartett-Konzert f. 2 Violinen, Viola u. Cello mit Orchester. Op. 131	25	24
1747/48	**Stanford,** Irische Rhapsodie. Op. 78	25	25
644/45	**Street,** Symphonie Nr. 1, *Es*. Op. 4	20	19
646/47	—— Symphonie Nr. 2, *D*. Op. 14	23	22
	Tinel, 3 Symph. Tongemälde a. Corneille: Polyeuct. Op. 21.		
145	Nr. 1. Ouvertüre	25	25
146	Nr. 2. Paulinens Traumgesicht	25	25
147	Nr. 3. Feier im Tempel Jupiters	29	29
1125/26	**Veit,** Symphonie, *Em*. Op. 49	18	18
1332/33	**Volbach,** Es waren zwei Königskinder. Symph. Dichtung. Op. 21	29	29
1647/48	—— Alt Heidelberg, du feine. Symph. Frühlingsgedicht Op. 29.	29	29
1606	**Wagner,** Große Phantasie aus Lohengrin (Hamm)	25	25
1119/20	**Weingartner,** König Lear. (Symph. Dichtung.) Op. 20	26	26
1127/28	—— Das Gefilde der Seeligen. (Symph. Dichtung.) Op. 21	39	39
1131/33	—— Symphonie, *G dur*. Op. 23	25	25
1319/21	—— Symphonie, *Es dur*. Op. 29.	32	32
1339/40	**Woods,** Suite, *F*.	16	16
1540/41	**Zöllner,** Waldphantasie. Op. 83	29	29

II. Ouvertüren.

Nr.		St.	H.
151	**Abert,** Astorga.	25	25
1615	**Adam,** Der König von Yvetot	25	25
1639	—— Si j'étais roi		
250	**d'Albert,** Vorspiel zu »Der Rubin«.	31	31
152	**Auber,** Der Feensee	30	29
1345	—— Fra Diavolo	25	25
1356	—— Maurer und Schlosser	18	18
1355	—— Der schwarze Domino	25	25
591	—— Die Sirene	22	15
153	—— Die Stumme von Portici	28	28
1316	—— Des Teufels Anteil	25	25
1663	**Balfe,** Die Zigeunerin	28	28
1052	**Bargiel,** Prometheus. Op 16	22	21
154	**Bassermann,** Ouvertüre, *F dur*	25	25
155	**Beethoven,** Prometheus. Op. 43	18	17
156	—— Coriolan. Op. 62	18	17
157	—— Leonore Nr. 2, *C dur*. Op. 72	23	22
158	—— Leonore Nr. 3, *C dur*. Op. 72	23	22
159	—— Fidelio, *E dur*. Op. 72	22	21
160	—— Egmont. Op. 84	21	20
161	—— Ruinen von Athen. Op. 113	20	19

II. Ouvertüren.

Nr.		St.	H.
162	**Beethoven,** Namensfeier. Op. 115	20	19
163	—— König Stephan. Op. 117	21	20
164	—— Weihe des Hauses. Op. 124	23	22
165	—— Leonore Nr. 1, *C dur*. Op. 138	20	20
1065	**Bellini,** Norma	25	24
166	—— Romeo und Julie	27	26
1135	**Berlioz,** Waverley. Op. 1	25	25
1136	—— Die Vehmrichter. Op. 3	30	30
1137	—— König Lear. Op. 4.	24	24
1140	—— Römischer Karneval. Op. 9	28	28
1142	—— Der Korsar. Op. 21	26	26
1139	—— Benvenuto Cellini. Op. 23	33	33
1141	—— Die Flucht nach Ägypten. Op. 25	9	9
1144	—— Beatrice und Benedikt.	24	24
1143	—— Die Trojaner in Karthago	25	25
1138	—— Rob. Roy. (Bisher unveröffentlicht)	25	25
1742	**Boccherini,** Ouvertüre. Op. 43.	11	11
1064	**Boïeldieu,** Calif von Bagdad	20	20
167	—— La Dame blanche	19	18
1058	—— Johann von Paris	18	17
168	**Brüll,** Macbeth. Op. 46	26	26
1684	**Busoni,** Lustspiel-Ouvertüre. Op. 38	22	22
170	**Cherubini,** Die Abenceragen	23	22
169	—— A[illegible]	29	28
176	—— A[illegible]	23	22
173	—— [illegible]	18	17
174	—— [illegible]	19	18
175	—— Lodoiska	19	18
171	—— Medea.	18	17
177	—— Der portugiesische Gasthof	19	18
172	—— Der Wasserträger	20	19
1720	**Cornelius,** Der Barbier von Bagdad. Orig.-Ouvertüre in *H moll*.	26	26
1737	—— Der Cid	29	29
246	**Donizetti,** Regimentstochter	25	25
1116	**Draeseke,** Jubelouvertüre	38	38
1062	**Enna,** Ouvertüre Cleopatra f. d. Konzertgebrauch	33	33
1655	—— Heiße Liebe	29	29
1309	—— Das Streichholzmädel	25	25
178	**Freudenberg,** Der Nebenbuhler	23	23
181	**Gade,** Nachklänge von Ossian. Op. 1	24	23
179	—— Ouvertüre. *C dur*. Op. 14	22	21
180	—— Hamlet. Op. 37	25	25
1453	**Glinka,** Das Leben für den Zar	23	23
1078	**Gluck,** Alceste mit Schluß v. F. Weingartner	19	19
182	—— Iphigenia in Aulis mit dem Schluß v. R. Wagner	22	22
1460	**Halévy,** Die Jüdin	29	29
1063	**Händel,** Agrippina	6	6
1057	**Herold,** Zampa	26	25
183	**Hiller,** Konzert-Ouvertüre, *D moll*. Op. 32	21	20
1080	—— Ein Traum in der Christnacht	22	21
1529	**v. Holstein,** Der Erbe von Morley. Op. 30. (Mit Schluß von H. Dameck)	24	24
184	—— Der Haideschacht	24	23
185	**Huber,** Eine Lustspiel-Ouvertüre. Op. 50.	25	25
1081	**Joachim,** Hamlet. Op. 4.	23	22
1053	**Kleinmichel,** Phantasie-Ouvertüre. Op. 25.	23	23
1288/89	**Klengel,** Konzert-Ouvertüre, *Es*. Op. 36	23	23
1056	**Kreutzer,** Nachtlager	24	21
1066	**Leo,** Sinfonia del Oratorio »Sant Elena al Calvario«. (H. Kretzschmar).	15	15
1377	**Lortzing,** Die beiden Schützen		
186	—— Zar und Zimmermann	24	23
1075	—— Die Opernprobe.	18	18
1379	—— Undine	25	25
1380	—— Der Waffenschmied	25	25
1378	—— Der Wildschütz	23	23
1352	**Maillart,** Das Glöckchen des Eremiten	26	26
1459	**Marschner,** Der Vampyr. Op. 42.	23	23
1532	—— Hans Heiling. Op. 80	23	23
187	**Méhul,** Les deux Aveugles.	15	14
188	—— La Chasse du jeune Henri.	17	16
189	—— Joseph	17	16
190	**Mendelssohn,** Hochzeit des Camacho. Op. 10	23	22
191	—— Sommernachtstraum. Op. 21	19	18
192	—— Hebriden (Fingalshöhle). Op. 26	18	17
193	—— Meeresstille und glückliche Fahrt. Op. 27	21	19
194	—— Märchen v. d. schönen Melusine. Op. 32	18	17
195	—— Paulus. Op. 36.	22	21
196	—— Athalia. Op. 74	22	21
197	—— Heimkehr aus der Fremde. Op. 89	17	16
198	—— Ruy Blas. Op. 95	23	22
199	—— Trompeten-Ouvertüre. Op. 101	21	20
1454	**Meyerbeer,** Die Afrikanerin	32	32
200	—— Die Hugenotten	28	18
1455	—— Prophet	33	33
1456	—— Ouv. u. Bacchanale a. Robert der Teufel	26	26
1566	—— Struensee	26	26
1420	**Mozart,** Bastien und Bastienne (Werk 50). Für den Konzertgebrauch.	9	9
201	—— Così fan tutte (588)	18	17
202	—— Don Juan (527)	18	17
203	—— Die Entführung aus dem Serail (384)	20	19
1683	—— Die Entführung a. d. Serail [384] mit Konzertschluß v. F. Busoni	20	20
204	—— Figaros Hochzeit (492)	18	17
205	—— Idomeneo (366)	18	16
206	—— Idomeneo. Mit Schluß von C. Reinecke (366).	18	17
207	—— Schauspieldirektor (486)	18	17
208	—— Titus (621)	18	17
209	—— Die Zauberflöte (620)	21	20
210	**Naumann,** Käthchen von Heilbronn. Op. 40	25	25
245	**Nicolai,** Lustige Weiber	24	23
211	**Paër,** Sargino	18	17
212	**Reinecke,** Der vierjährige Posten. Op. 45	22	21
213	—— Dame Kobold. Op. 51	18	17
214	—— König Manfred. Op. 93	25	24
215	—— Fest-Ouvertüre. Op. 148	24	23
216	—— Zur Jubelfeier. Op. 166	25	25
217	—— Ouvertüre zu Kleins Trauerspiel Zenobia. Op. 193	23	23
248	—— Prologus solemnis. Op. 223	25	25
1457	**Reissiger,** Die Felsenmühle	26	26
1061	—— Ouvertüre Nero	22	21
218	**Rietz,** Hero und Leander. Op. 11	23	22
1067	**Rossini,** Aschenbrödel	17	16
1068	—— Barbier von Sevilla (Elisabeth)	22	21
1069	—— Belagerung von Corinth	27	26
1070	—— Die diebische Elster	23	22
1071	—— Die Italienerin in Algier	17	16
1072	—— Othello	21	20
1638	—— Semiramis		
1073	—— Tancred	18	16
1074	—— Der Türke in Italien	20	19
1079	—— Wilhelm Tell	26	26
249	**Scharwenka, X.,** Vorspiel zu Mataswintha	30	30
242	**Schubert,** Ouv. zu Rosamunde (Alfonso u. Estrella). Op. 26	21	21
227	—— Fierrabras. Op. 76.	23	23
219	—— Der Teufel als Hydraulicus	12	12
226	—— Des Teufels Lustschloß	21	21

Breitkopf & Härtels Orchesterbibliothek.

II. Ouvertüren.

Nr.		St.	H.
241	**Schubert,** Ouv. Die Zauberharfe (Rosamunde)	23	23
220	—— Ouvertüre in *D dur*	21	21
221	—— Ouvertüre in *B dur*	14	14
222	—— Ouvertüre in *D dur*	16	16
223	—— Ouvertüre in *D dur* in italien. Stile	18	18
224	—— Ouvertüre in *C dur* in italien. Stile	18	18
225	—— Ouvertüre in *E moll*	23	23
1076	—— Ouvertüre *B* (Suppl.)	18	18
1077	—— Ouvertüre *D* (Suppl.)	21	21
1367/68	**Schumann, Gg.,** Liebesfrühling. Op. 28.	28	28
228	—— **R.,** Genoveva. *C moll.* Op. 81	23	23
229	—— Braut von Messina. *C moll.* Op. 100	22	21
230	—— Manfred. *Es dur.* Op. 115	23	23
231	—— Fest-Ouvertüre mit Gesang. *C dur.* Op. 123	23	23
232	—— Julius Caesar. *F moll.* Op. 128	24	24
233	—— Hermann und Dorothea. *H moll.* Op. 136	19	19
234	—— Goethes Faust. *D moll.*	23	23
235	**Spohr,** Faust. Op. 60	23	23
236	—— Jessonda. Op. 63	23	23
1054	**Street,** Die beiden Veroneser. Op. 8	24	23
237	**Taubert,** Der Sturm. Op. 134	25	24
592	**Thalberg,** Florinda	25	25
1055	**Vierling,** Die Hermannsschlacht. Op. 31.	23	22
1060	**Volkmann,** Konzert-Ouvertüre	18	18
238	**Wagner,** Eine Faust-Ouvertüre	26	26
239	—— Vorspiel zu Lohengrin	30	29
1545	—— Vorspiel z. Lohengrin f. kl. Orch. (F. Hellmesberger)	16	15
240	—— Vorspiel zu Tristan und Isolde	29	29
247	**Weber,** Euryanthe	23	22
1051	—— Freischütz	23	23
243	—— Jubel-Ouvertüre	28	28
244	—— Oberon	23	23
1059	—— Preciosa	20	20
1458	—— Turandot. Ouvertüre u. Marsch	22	22

III. Kleinere Orchesterwerke.

Tänze, Märsche, Ballettmusik u. dgl.

Nr.		St.	H.
662	**Abert,** Polka aus Astorga	18	18
381	**d'Albert,** Vorspiel zum 2. Aufzug aus Gernot	36	36
694	—— Einleitung zum 3. Aufzug aus »Ghismonda«	30	30
1595	**Auber,** Tarantelle a. d. Op. »Die Stumme v. Portici«.	23	23
251	**Bargiel,** Intermezzo. Op. 46	18	18
350	**Beethoven,** Trauermarsch Cm. a. d 3. Symph. Op. 55	19	18
252	—— Türkischer Marsch aus »Die Ruinen von Athen«. Op. 113	20	20
257	—— Allegretto in *Es.* (Gratulations-Menuett)	16	15
253	—— 12 Contretänze	14	13
254	—— 12 deutsche Tänze	22	21
1349	—— Largo a. d. Kl.-Sonate Op. 7. (J. Schultz). Dir. St. 30 ₰	9	9
255	—— 12 Menuetten	18	17
258	—— Musik zu einem Ritterballett	13	12
1338	—— Trauermarsch a. Dunkers Leonore Prohaska	16	15
256	—— Triumph-Marsch aus Tarpeja	18	17
	Berlioz, Romeo und Julie. Op. 17. Daraus einzeln:		
1344	Königin Mab oder die Fee der Träume	27	26
1350	Großes Fest bei Capulet. III u. IV	36	34
1351	Liebesszene	20	18
	—— Fausts Verdammung. Op. 24. Daraus einzeln:		
1556	—— Trauermarsch für die letzte Szene des Hamlet aus »Tristia« Nr. 3. Op. 18	30	30
1609	—— Marsch für die Überreichung der Fahnen aus »Te Deum« Op. 12	32	32
1326	Ungarischer Marsch	29	29
1327	Sylphentanz	13	13
1328	Tanz der Irrlichter	30	30
1587	—— Trojanischer Marsch aus »Die Einnahme von Troja.« Für den Konzertgebrauch	29	29
1605	**Brancaccio,** Preludio	29	29
652	**Bonvin,** Drei Tonbilder. Op. 12	25	25
693	—— Ballade. Op. 25	26	26
687	—— Festzug. Op. 27	26	26
398	—— Erinnerungen. Op. 31	27	27
698	**Campa,** Lamento. *E m.*	28	28
	Centola, Oriental. Stück. Part. u. St. in Abschrift.		
259	**Cherubini,** Ballettmusik aus Anacreon	21	21
260	—— Zwischenakt- und Ballettmusik aus Ali Baba.	24	23
263	**Chopin,** 2 Mazurkas. Op. 17. Nr. 1. *B dur.* Op. 33. Nr. 2. *D dur*, bearbeitet von J. F. Diethe	21	21
1523	—— Andante spianato und Polonaise. Op. 22. (X. Scharwenka)	18	18
261	—— Trauermarsch aus Op. 35	23	23
262	—— 2 Polonaisen, bearbeitet von J. F. Diethe. Op. 40	21	21
1740	**Cornelius,** Siegesmarsch aus der Oper »Der Cid«	28	28
374	**Diabelli,** Sonate als Kindersymphonie. Op. 33. Dir.-St. ℳ 1.—, Pfte. ℳ 1.— u.	10	10
686	**v. Fielitz,** Vier Stimmungsbilder (Idylle, Entr'Acte, Hymnus, Scherzo capr.). Op. 37	27	27
795	**Fischer,** Praeludium und Fuge über »Eine feste Burg ist unser Gott.« Für Orgel m. Tromp., Pos. u. Pauken	6	6
796	—— Dasselbe für Orgel m. Blasmusik	15	15
1341	**Floersheim,** Consolation. Symph. Satz	17	17
663	**Freudenberg,** Idylle aus »Die Pfahlbauer«	8	8
664	—— Tarantelle aus »Die Nebenbuhler«	26	26
264	**Gluck,** Ballettmusik aus Paris und Helena	19	18
688/9	—— 4 Sätze a. d. Ballett »Don Juan«	14	13
695	**v. Goldschmidt,** Waldfrauszene mit Schluß des 3. Aktes aus »Heliantus«	32	32
349	**Grenzebach,** Walzer. Op. 5 u. Melly Ländler. Op. 6 Pfte. ℳ 1.—	8	8
690	**Grétry,** Menuett à la Reine	25	17
691	—— Chor der Scharwache aus »Die beiden Geizigen«	24	16
265	**Grieg,** Menuett *Em.*, aus der Sonate Op. 7, bearbeitet von Henriques	24	24
682	**Haessner,** Heidelberger Kommerslieder-Potpourri. Op. 26	20	16
266	**Hamm,** Zigeunerfest in Ungarn, Marsch	24	18
267	**Hartmann,** Skandinavische Volksmusik I. Direktionsst. 1 ℳ u.	26	26
268	—— Skandinavische Volksmusik II Direktionsst. 1 ℳ u.	25	25
269	**Haydn,** Kindersymphonie. Pftest. ℳ 1.—	10	9
270	**Heidingsfeld,** 2 Zigeunertänze. Op. 3. *B dur* und *G moll* für kleines Orchester	23	23
271	—— Der Totentanz. Op. 9. Charakteristisches Tongemälde für großes Orchester	27	27
	Hering, Notturno aus Op. 19. Direktions- und Orchesterst. in Abschrift.		
272	**Hofmann,** Zwiegespräch und Karnevalsszene. Op. 19	24	24
699/700	—— Ballettmusik aus »Donna Diana«. Op. 75	27	27
273	—— Irrlichter und Kobolde, Scherzo. Op. 94	23	23
394	—— Huldigungsmarsch. Op. 128	26	26
379/80	**Jadassohn,** Ballettmusik, Johannisnacht im Walde. Op. 58	21	21
1619	**Järnefelt,** Präludium	16	16
1746	—— Berceuse — Wiegenlied	10	10
1415	**Kajanus,** Marsch Carl XII. bei Narva	25	25

III. Kleinere Orchesterwerke.

Tänze, Märsche, Ballettmusik u. dgl.

Nr.		St.	H.
533	**Kaun,** Op. 29. Festmarsch m. Benutzung der amer. Freiheits-Hymne »Star spangled Banner«. Symph.-Dichtung m. Orgel u. Chor	31	31
274	**Kleinmichel, R.,** Festmarsch. *Es dur.* Op. 37	31	31
660	**Kretschmer,** Fabrice-Marsch	27	27
685	**Lorenz,** Taubenlied u. Ballettmusik aus Harald u. Theano. Op. 50	28	28
278	**Lumbye,** Amelie-Walzer	19	17
277	—— Krolls Ballklänge, Walzer	19	17
276	—— Nebelbilder	20	20
279	—— La Résignation	19	19
275	—— Traumbilder	22	22
665	—— Der Traum des Savoyarden	19	19
666	**Maas,** Nachtgesang. Op. 2 Nr. 3	20	20
667	**Mac Dowell,** Die Sarazenen. Op. 30	26	26
280	**Maier,** Schwedisch aus den 6 Stücken für Klavier und Violine	22	22
284	**Mendelssohn,** Hochzeitsmarsch aus Op. 61	24	24
282	—— Intermezzo aus Op. 61	15	14
283	—— Notturno aus Op. 61	15	14
281	—— Scherzo aus Op. 61	18	17
285	—— Kriegsmarsch aus Op. 74	22	22
286	—— Marsch. Op. 108	19	18
1586	**Meyerbeer,** Indischer Marsch aus »Die Afrikanerin.«	31	31
1570	—— Zigeunertanz aus »Die Hugenotten«	31	31
287	—— Krönungsmarsch aus »Der Prophet«	31	30
1579	—— Große Polonaise aus »Struensee«	25	25
1590/91	—— Ballettmusik aus der Oper »Der Prophet«	29	29
1577	**Mozart,** Ballettmusik zur Pantomime »Les petits riens«	18	17
1744/45	—— Ballettmusik zur Oper »Idomeneo«	18	18
696/97	—— Divertimento Nr. 17 *D* (Werk 334)	6	6
793	—— Sonate Nr. 12 *C* (278)	10	10
794	—— Sonate Nr. 14 *C* (329)	12	12
288	—— Maurerische Trauermusik (477)	13	13
289	—— Ein musikalischer Spaß (522)	6	6
1661	—— Drei deutsche Tänze (605)	18	18
1666	—— Sechs deutsche Tänze (509)	17	17
692	**Mozart, Leop.,** Die Schlittenfahrt. Pftest. ℳ 1.—	8	8
	Musik am preußischen Hofe:		
	Nr. 3. Lieblingswalzer der Königin Louise von Preußen	19	13
	Nr. 8. 2 altpreußische Kriegsmärsche	21	15
	Nr. 9. 2 altenglische Militärmärsche	20	15
	Nr. 10. 2 altenglische Short Troops	20	14
	Nr. 11. Himmel, Wiegenlied. Zum Andenken an Kaiser Wilhelm den Großen	18	18
668	**Naumann,** Op. 16. Pastorale	14	14
658	**Nicodé,** Tarantelle aus Op. 13 Nr. 1	25	25
659	—— Kanzonette aus Op. 13 Nr. 2	16	16
290	—— Jubiläumsmarsch. Op. 20	31	31
	—— Bilder aus dem Süden. 6 Charakterstücke. Op. 29. (M. Pohle.)		
1630	Nr. 1. Bolero	28	28
1631	Nr. 2. Maurisches Tanzlied	26	26
1632	Nr. 3. Serenade	25	25
1633	Nr. 4. Andalusienne	27	27
1634	Nr. 5. Provençalisches Märchen	26	26
1635	Nr. 6. In der Taberna	28	28
669	—— Das Meer. Op. 31 Nr. 1	35	35
670	—— Meeresleuchten. Op. 31 Nr. 4	36	36
671	—— 2 Stücke. Op. 32	11	11
1594	**Nicolai,** Ballettmusik aus »Die lustigen Weiber von Windsor«. Dirigierst. u.	26	26
294	**Reinecke,** Ballettmusik aus »König Manfred«. Op. 93	30	30
291	—— Einleitung zum 5. Akte aus »König Manfred«. Op. 93	11	11
292	—— Deutscher Triumphmarsch. Op. 110	25	24
293	—— Fünf Tonbilder	25	24
399	—— Tanz unter der Dorflinde	20	20
678/79	**Riccius,** 6 Zwischenakte für Konzert und Theater	13	12
680/81	—— 6 Zwischenakte für Konzert und Theater. Neue Folge	13	12
295	**Romberg,** Kinder-Symphonie . . . Pftest. ℳ 1.—	10	10
1584	**Röntgen,** Ein Liedchen von der See. Altniederl. Volkslied. Op. 44	30	30
1580	**Rossini,** Ballettmusik a. »Wilhelm Tell«	22	22
296	**Scharwenka, Ph.,** Intermezzo, Wald- und Berggeister. Op. 37	21	21
654	**Scharwenka, X.,** Poln. Nationaltanz. Op. 3 Nr. 1	23	23
661	—— König Witichis Werbung. Episode aus Mataswintha	31	31
655	**Schubert,** Ballettmusik aus Rosamunde. Op. 26	21	21
612	—— Zwischenaktmusik zu Rosamunde. Op. 26	21	21
672	**Schumann, Gg.,** Tanz d. Nymphen u. Satyrn a. Op. 3	26	25
348	**Schumann, R.,** Träumerei a. d. Kinderszenen Op. 15	6	6
1354	**Sibelius,** Der Schwan von Tuonela. Legende aus dem finnischen Volksepos »Kalevala«	20	20
1360	—— Lemminkäinen zieht heimwärts. Legende	26	26
1704	—— Valse triste aus d. Drama »Kuolema«	10	10
1613	—— Vårsång — La tristesse du printemps — Frühlingslied	25	25
297	**Strauß, R.,** Festmarsch. Op. 1	25	25
298	**Svendsen,** Romeo und Julie, Phantasie. Op. 18	24	24
675	**Tinel,** Trauermarsch aus Franziskus. Op. 36	26	26
651	**Wagner,** Brautlied a. Lohengrin f. kleines Orchester	15	15
673	—— Einleitung zum III. Akt aus Lohengrin	32	31
656	—— Einleitung und Brautchor aus Lohengrin. f. kl. Orch. m. Pfte. (Schreiner.) Pftest. ℳ 1.— u.	14	14
1017	—— Feierlicher Zug zum Münster	29	29
	—— Phantasie aus Lohengrin. (Dupont.) Direktionsstimme in Abschrift		
1606	—— Phantasie aus Lohengrin. (Hamm.) Dirigierst. v. J. M. Matthey u.	25	25
657	—— Phantasie aus Lohengrin f. kl. Orch. m. Pfte. (Schreiner) Pftest. ℳ 1.— u.	14	14
1533	—— Das Liebesmahl der Apostel, einger. von Rich. Hofmann	29	29
674	—— Menuett aus der Sonate f. Pfte. (bearb. v. Baselt)	18	18
676	—— Einleitung z. 3. Aufzug aus Tristan	16	16
653	—— Nachtgesang aus Tristan u. Isolde	28	28
677	—— Tristans Vision aus Tristan und Isolde	27	27
299	—— Vorspiel und Isoldens Liebestod. Konzertstück aus Tristan und Isolde	30	29
300	**Wallnöfer,** Friedens-Liga-Marsch	30	30
1637	**Weber,** Aufforderung zum Tanz. (Berlioz.)	29	29
1658	**Wilhelm,** Die Wacht am Rhein. (Fritz Hoffmann.)	25	25
683	**Winderstein,** Valse Caprice. Op. 9	27	27
684	—— Ständchen. Op. 11	19	19
596	**Wittmann,** Quadrille über Motive aus Astorga von Abert	18	18
1695	**Wöber,** Japanische Kriegsbilder	28	28
780	**Zoellner,** Rautendeleins Leid. (Vorsp. z. 5. Akt.) aus »Die versunkene Glocke«. Op. 80	28	28

IV. Vereinfachte Besetzung.

(Siehe besonderes Verzeichnis.)

V. Streichmusik.

Nr.		St.	H.
344	**Bach, J. S.,** Arie. *E dur*	5	5
779	—— Arie D aus der Ouvertüre (Suite) in *D.*	4	4
1090	**Barnett,** 2 Stücke (Pensée melodique u. Gavotte, *Gm.*)	5	5
345	**v. Beliczay,** Andante, *Es.* Op. 25	5	5
1620	**Bird,** Valse Menuet. Op. 39. Nr. 2	5	5
1086	**Bird,** Meditation. Bearb. von Francke. Op. 43	5	5
530	**Busch,** Op. 30. Elegie, *Dm.*	5	5
322	**Elgar,** Serenade. Op. 20	5	5
301/2	**Gade,** Novelletten. Op. 53	6	6
319/20	—— Novelletten. Op. 58	7	7
303/4	**Gerlach,** Serenade. *B dur.* Op. 3	5	5
337/38	**Gilson,** Ecossaisen	5	5
305	**Götze,** Serenade Nr. 1, *D moll.* Op. 22	6	6
306	—— Serenade Nr. 2, *G dur.* Op. 23	6	6
307	—— Skizzen. Op. 24	6	6
335/36	**Grimm,** Suite Nr. 3. *G moll.* Op. 25	5	5
1369	—— Träumerei. Op. 2 Nr. 3. Nach d. Orig.-Klavierst.	5	5
341/42	**Hamerik,** Symphonie spirituelle. Op. 38	5	5
1521	**Heinrich, Prinz v. Preußen,** Melodie	5	5
308/9	**Henschel,** Serenade in Kanonform. *D dur.* Op. 23.	5	5
310	**Henselt,** Ave Maria. Op. 5 Nr. 4	4	4
311/12	**Hofmann,** Serenade. *D dur.* Op. 72	5	5
1342	**Kämpf,** Op. 12. Ballade	5	5
323/26	**Klengel,** Serenade, *F dur.* Op. 24	5	5
321	**Mozart,** Adagio, Menuett u. Gigue a. d. 12 Klavierst. (Werk 540, 355, 574)	4	4
1091	—— 6 ländlerische Tänze für 2 Viol. u. Baß. [606]	3	3
1092	—— 7 Menuette mit Trio für 2 Viol. u. Baß. [65a]	3	3
340	**Old Folks at Home,** Amerik. Volkslied (C. Busch)	5	5
313	**Purcell,** Drei Stücke. Allemande, Sarabande, Cebell	5	5
327/30	**Reinecke,** 12 Tonbilder	5	5
314/15	**Rosenhain,** Am Abend, *C dur.* Op. 99	5	5
331/34	**Sandré,** Serenade, *D.* Op. 24	5	5
339	**Scharwenka, Ph.,** Für die Jugend. Op. 71. Daraus Nr. 1, 3 u. 4	5	5
1597	**Schein,** Intrada (Nr. 17/18) a. d. Venuskränzlein.	7	6
1657	—— Intrada (Nr. 20) a. d. Venuskränzlein	6	5
1598	—— Canzon (Nr. 26) a. d. Venuskränzlein	6	5
1599	—— Suite (Nr. 7) a. d. Banchetto musicale	6	5
1600	—— Suite (Nr. 8) a. d. Banchetto musicale	6	5
1601	—— Suite (Nr. 10) a. d. Banchetto musicale	6	5
1602	—— Suite (Nr. 14) a. d. Banchetto musicale	6	5
1603	—— Suite (Nr. 19) a. d. Banchetto musicale	6	5
1604	—— Suite (Nr. 22) a. d. Banchetto musicale	5	4
317	**Schubert,** 5 Deutsche mit Coda und 7 Trios	4	4
318	—— Menuett, *D dur*	4	4
316	—— Fünf Menuette und sechs Trios	4	4
396/97	—— Rondo f. Violine m. Streichquartett siehe u. Violine mit Orch.	4	4

VI. Musik für Blasinstrumente.

Dirigierstimme je ℳ 1.—.

Nr.		St.	H.
343	**Beethoven,** Ecossaise, *D.*	15	15
353	—— Marsch (Zapfenstreich). *C dur*	16	16
352	—— 2 Märsche. *F dur*	15	15
371	—— Militärmarsch. *D dur*	33	33
354	—— Polonaise. *D dur*	15	15
375	**Chopin,** Polonaise *A.* Op. 40 Nr. 1	32	27
1696/97	**Fried,** Adagio und Scherzo. Op. 2	18	18
355	**Gade,** Ouvertüre. Nachklänge v. Ossian. Op. 1, bearb. v. A. Thomas	37	36
1588	—— Hamlet. Konzertouvertüre. Op. 37. (Matthey.) Dirigierst. u.	30	30
356	**Gerlach,** Alle Zeit treu bereit! Marsch. Op. 11	34	33
376	**Gluck,** Ouvertüre zu »Iphigenie in Aulis« mit Wagnerschem Schluß	29	23
1534	**v. Holstein,** Ouvertüre zu Der Haideschacht. Direkt.-Stimme u.	34	34
373	**Kretschmer,** Fabrice-Marsch. Op. 44	32	27
357/58	**Liszt,** Les Préludes, bearb. v. L. Helfer. Dir.-St. u.	32	32
359	**Mendelssohn,** Ouvertüre Sommernachtstraum. Op. 21, bearb. v. C. Meyer	17	17
360	—— Ouvertüre. *C dur.* Op. 24	25	25
361	—— Trauermarsch. *A moll.* Op. 103	22	21
590	**Mozart,** Serenade Nr. 10, B. [Werk 361]	13	13
	Musik am preußischen Hofe:		
	Nr. 11. Himmel, Wiegenlied. Zum Andenken an Kaiser Wilhelm den Großen	14	14
	Nr. 12. Großer Tusch u. Fanfaren a. d. Musik zu »Der Zauber der weißen Rose«	14	14
1751/52	**Nováček,** Sinfonietta. Op. 48	8	8
377	**Reinecke,** Vorspiel z. 5. Akt a. König Manfred. Op. 93	29	25
362/63	**Röntgen,** Serenade. *A dur.* Op. 14	7	7
1604	**Schein,** Suite Nr. 22 aus dem Banchetto musicale, für 4 Waldhörner	4	4
1100	**Wagner,** Eine Faust-Ouvertüre (O. Hackenberger).	30	30
364	—— Das Liebesmahl der Apostel, bearb. von M. Pohle . . . Dir.-St. u.	34	34
378	—— Lohengrin. Einleitung zum 3. Akt und Brautchor	29	29
1531	—— Feierl. Zug (Elsas Brautgang) zum Münster.		
	a. Für Infanterie-Musik (J. H. Matthey) Dirigierst. u.	37	37
	b. Für Kavallerie-, Jäger- u. Pionier-Musik (A. Franz) Dirigierst. u.	27	27
1537	—— Finale (I. Akt). Für Inf.-Musik (J. H. Matthey). Direkt.-St. 1 ℳ	29	29
1537a.	—— —— Für Kavallerie-, Artillerie-, Jäger- und Pioniermusik (A. Franz u. J. H. Matthey) Direktionsst. u.	22	22
368	—— König Heinrichs Aufruf aus »Lohengrin«, bearb. v. J. Kosleck	12	12
365	—— Lohengrin, Kriegsfanfaren u. Königsgebet, für Infanteriemusik bearb. v. C. Walther. Dir.-St. u.	32	32
366	—— Lohengrin, Kriegsfanfaren u. Königsgebet, für Kavalleriemusik bearb. v. C. Walther. Dir.-St. u.	34	34
1681	—— Lohengrin-Phantasie von Hamm (J. H. Matthey.)		
	Große Besetzung	30	30
	Mittlere Besetzung	24	24
	Kleine Besetzung	20	20
1681a.	—— Ausgabe für Kavallerie-, Artillerie- und Pioniermusik (A. Franz.)		
	Für Kavallerie und Artillerie	20	20
	Für Jäger und Pioniere	25	25
369	—— Szenen aus »Lohengrin« für deutsche und schwedische Infanteriemusik, bearbeitet von A. O. Assar. Dirigierstimme u.	36	29
372	—— Vorspiel zu »Lohengrin«, bearb. v. F. W. Voigt	33	33
370	—— Nachtgesang aus »Tristan und Isolde«, bearb. v. A. Seidel	40	40
367	—— Isoldens Liebestod aus Tristan und Isolde, bearb. v. F. Burald . . . . . Dir.-St. u.	36	36
1087	—— Vorspiel aus Tristan und Isolde, bearb. von C. Walther . . . . . Dir.-St. u.	31	30
351	**Wallnöfer,** Friedens-Liga-Marsch	28	28
1660	**Wilhelm,** Kavalleriemarsch. Op. 13. Für Kavallerie-, Jäger- u. Pioniermusik (Fritz Hoffmann.)	20	20
1658	—— Die Wacht am Rhein. Für Infanterie-, Kavallerie-, Jäger- u. Pioniermusik (Fritz Hoffmann.)	25	25

(X./1905.)

Druck von Breitkopf & Härtel in Leipzig.

Breitkopf & Härtels Orchesterbibliothek

125

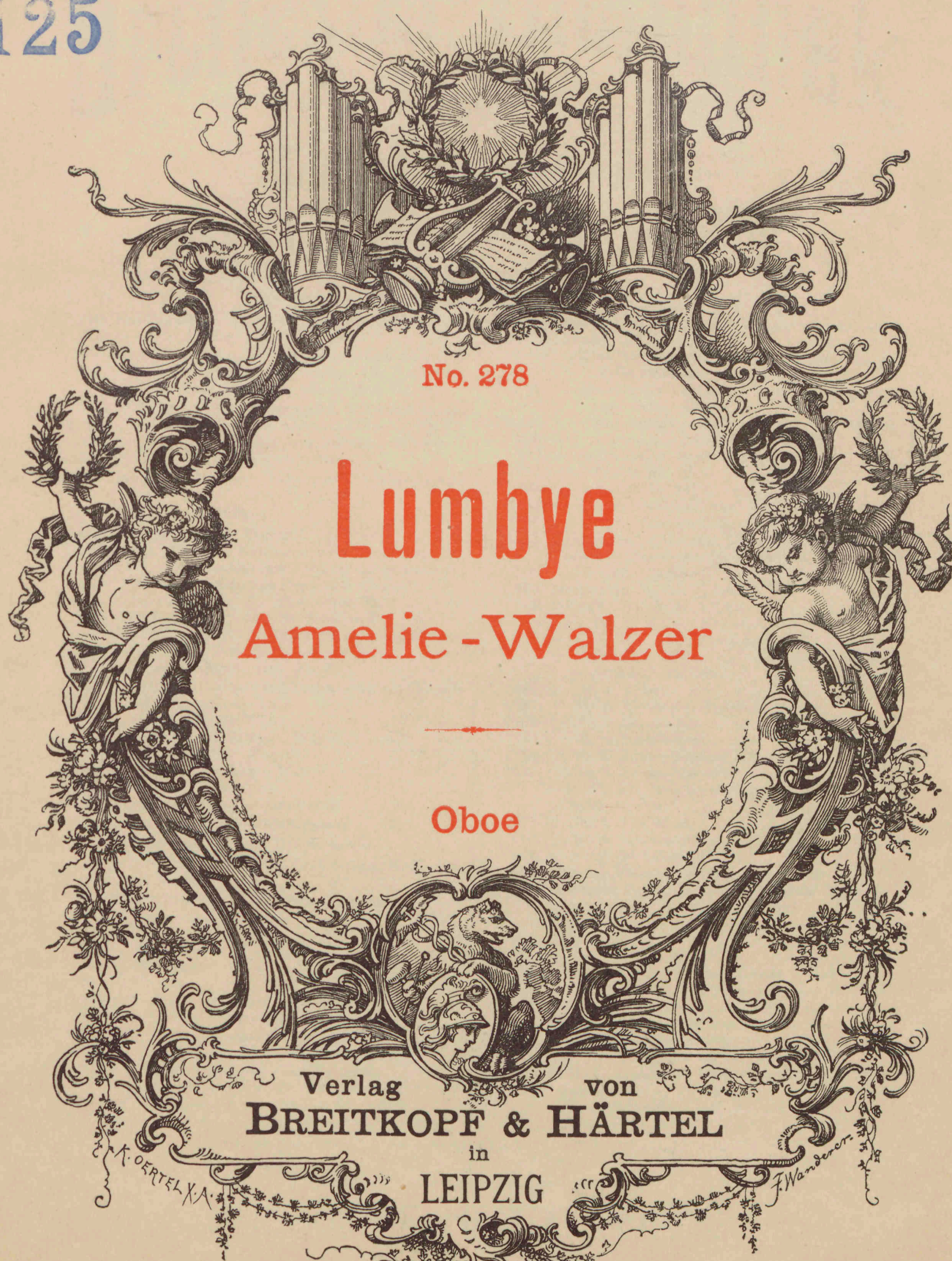

No. 278

Lumbye

Amelie-Walzer

Oboe

Verlag von
BREITKOPF & HÄRTEL
in
LEIPZIG

for Danmark, Norge og Sverrige
Skandinavisk Musikforlag, Kjøbenhavn.

Orchester-Bibliothek

Kleinere Orchesterwerke

Tänze, Märsche, Balletmusik etc.

Nummer und Orchesterstimme je 30 Pf.

270. **Heidingsfeld,** Op. 3. 2 Zigeunertänze, B. u. Gm.
271. —— Op. 9. Der Totentanz.
— **Himmel,** Wiegenlied von Gotter. Zum Andenken an Kaiser Wilhelm den Großen. (A. Schinck u. R. Britzke.) (Musik am preuß. Hofe Nr. 11.)
272. **Hofmann,** Op. 19. Zwiegespräch u. Karnevalsszene.
699/700. —— Ballettmusik aus »Donna Diana«. Op. 75.
273. —— Op. 94. Irrlichter und Kobolde. Scherzo.
394. —— Op. 128. Huldigungsmarsch.
379/80. **Jadassohn,** Op. 58. Ballettmusik »Johannisnacht im Walde«.
1619. **Järnefelt,** Präludium.
1415. **Kajanus,** Marsch Karl XII. bei Narva.
533. **Kaun,** Op. 29. Festmarsch mit Benutzung der amerik. Freiheitshymne »Star spangled Banner«. Symph. Dichtung mit Orgel und Chor.
274. **Kleinmichel,** Op. 37. Festmarsch, Es.
660. **Kretschmer,** Op. 44. Fabrice-Marsch.
— **Lieblingswalzer der Königin Luise v. Preußen.** Für großes Orchester bearbeitet von C. Frese. (Musik am preuß. Hofe Nr. 3.)
685. **Lorenz,** Taubenlied und Ballettmusik aus »Harald und Theano«. Op. 50.
278. **Lumbye,** Amelie-Walzer.
277. —— Krolls Ballklänge. Walzer.
276. —— Nebelbilder. Phantasie.
279. —— La Résignation. Walzer.
275. —— Traumbilder.
665. —— Der Traum des Savoyarden.
666. **Maas,** Op. 2 Nr. 3. Nachtgesang.
667. **MacDowell,** Op. 30. Die Sarazenen.
280. **Maier,** »Schwedisch«, aus den 6 Stücken für Klavier und Violine.
Mendelssohn, Op. 61. Sommernachtstraum.
Daraus einzeln:
284. Hochzeitsmarsch.
282. Intermezzo.
283. Notturno.
281. Scherzo.
285. —— Kriegsmarsch aus »Athalia«. Op. 74.
286. —— Op. 108. (Cornelius-)Marsch.
1586. **Meyerbeer,** Indischer Marsch a »Die Afrikanerin«.
1570. —— Zigeunertanz aus »Die Hugenotten«.
1590/91. —— Ballettmusik aus »Der Prophet«.
287. —— Krönungsmarsch aus »Der Prophet«.
1806/7. —— Ballettmusik aus »Robert der Teufel«.
1579. —— Große Polonaise aus »Struensee«.
1577. **Mozart,** Ballettmusik zur Pantomime »Les petits riens«. (18 Stimmen.)
— Dasselbe für kleine Besetzung eingerichtet von Fritz Hoffmann. (12 Stimmen.)
1922/23. Dasselbe für den Konzertgebrauch eingerichtet von Georg Göhler. (18 Stimmen.)
1744/45. —— Ballettmusik zur Oper »Idomeneo«. [Werk 367.]
288. —— Maurerische Trauermusik. [477.]
289. —— Ein musik. Spaß (Bauernsymphonie). [522.]
793. —— Sonate Nr. 12, C. *C* [278.]
794. —— Sonate Nr. 14, C. *C* [329.]
1661. —— Drei deutsche Tänze. [605.]
1666. —— Sechs deutsche Tänze. [509.]
1091. —— Sechs ländlerische Tänze für Streichorchester oder für Einzelbesetzung durch zwei Violinen und Violoncell. [606.]
668. **Naumann,** Op. 16. Pastorale, F.
658. **Nicodé,** Op. 13 Nr. 1. Tarantelle.
659. —— Op. 13 Nr. 2. Kanzonette.
290. —— Op. 20. Jubiläumsmarsch.
—— Op. 29. Bilder aus dem Süden. 6 Charakterstücke. (M. Pohle.)
1630. Nr. 1. Bolero.
1631. Nr. 2. Maurisches Tanzlied.
1632. Nr. 3. Serenade.
1633. Nr. 4. Andalusienne.
1634. Nr. 5. Provençalisches Märchen.
1635. Nr. 6. In der Taberna.
—— Op. 31. Das Meer (Symphonie-Ode).
Daraus einzeln:
669. Nr. 1. Das Meer.
670. Nr. 4. Meeresleuchten.
671. —— Op. 32. Zwei Stücke.
1594. **Nicolai,** Ballettmusik aus »Die lustigen Weiber«.
— **Radeglia,** Op. 25. Rhapsodie Orientale. (Abschrift.)
Reinecke, Op. 93. König Manfred.
Daraus einzeln:
294. Ballettmusik.
291. Vorspiel zum 5. Akt.
292. —— Op. 110. Deutscher Triumphmarsch.
399. —— Op. 161 Nr. 5. Tanz unter der Dorflinde.
293. —— 5 Tonbilder. (Nr. 1 und 2. Romanze und Vorspiel zum 5. Akte aus Manfred. — 3. Idylle aus Tell. — 4. und 5. Dämmerung und Tanz unter der Dorflinde (aus den Sommertagsbildern).
1695. **Wöber,** Japanische Kriegsbilder. Nr. 1. Shōtai (Exerzierlied. — 2. Übergang. — 3. Kimi ga yo (Nationalhymne). — 4. Miyasan (Mein Prinz, Reiterlied).

Eigentum der Verleger für alle Länder

BREITKOPF & HÄRTEL, LEIPZIG
BERLIN · BRÜSSEL · LONDON · NEW YORK

125

Amelie-Walzer.

DANSK MUSIKER FORBUND
DANSKE PROVINSMUSIKERES
PENSIONSKASSE

Oboe.

H. C. Lumbye.

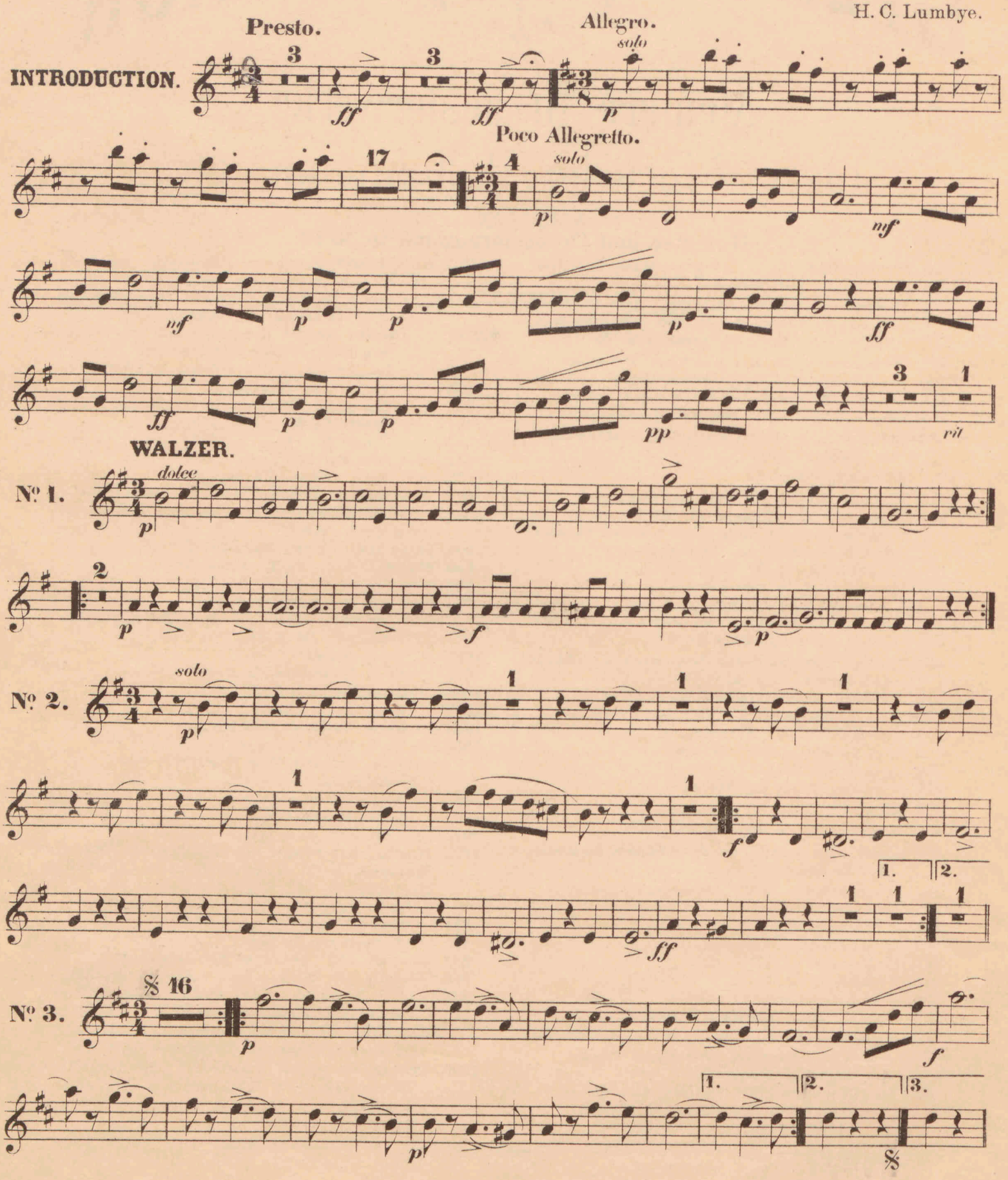

Stich und Druck von Breitkopf & Härtel in Leipzig.

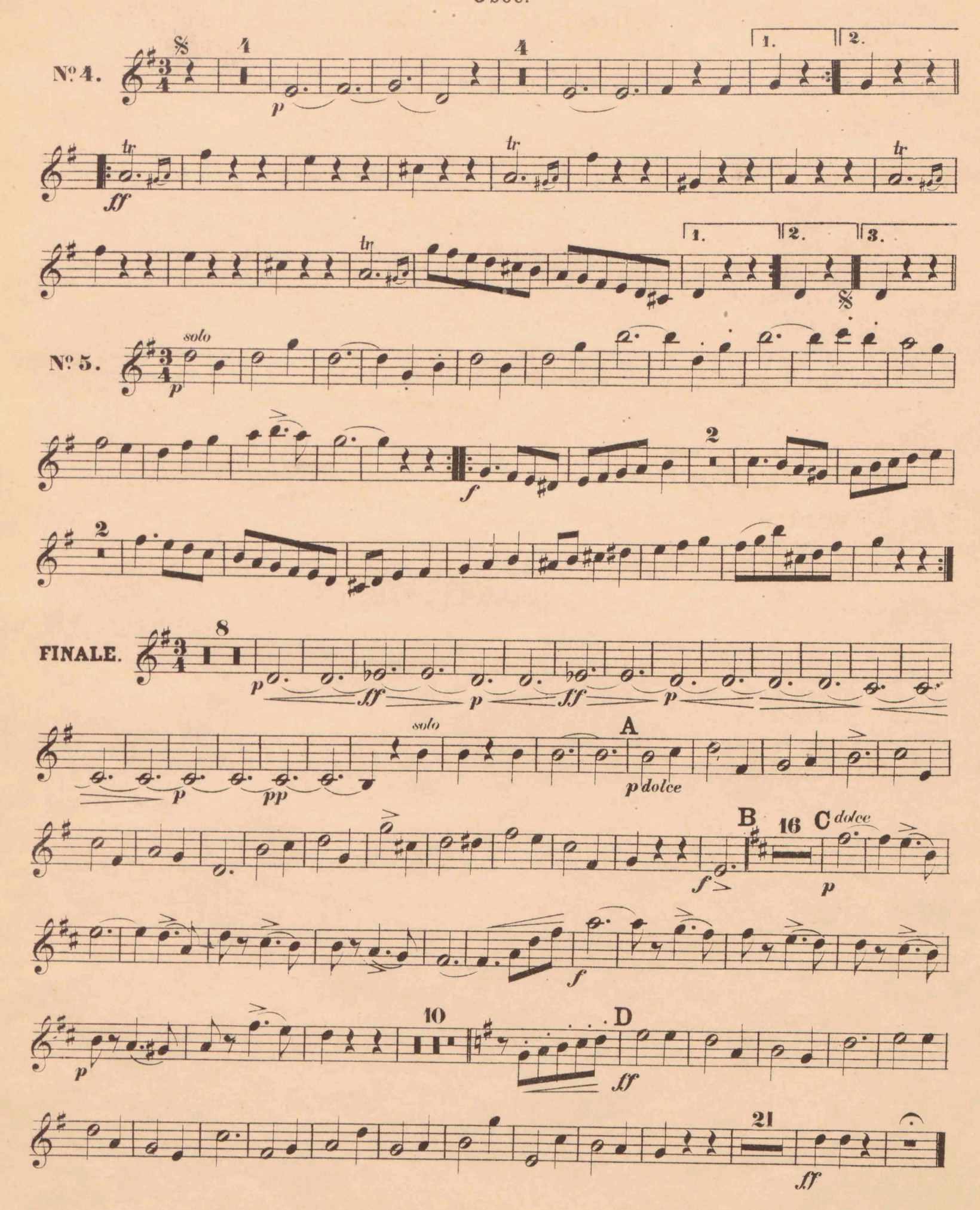
Nº 4.
4
p
tr
ff
1.
2.
3.
Nº 5.
solo
p
f
2
FINALE.
8
p
ff
A
solo
p dolce
pp
B
16
C dolce
f
p
10
D
21

ORCHESTER-STUDIEN.

SAMMLUNGEN SCHWIERIGER STELLEN AUS OPERN, ORATORIEN, SYMPHONIEN UND ANDEREN WERKEN KLASSISCHER UND MODERNER MEISTER.

Jeder Band 3 Mark.

I. Violine. (Fr. Hermann.) 2 Bände.

Band I. VA 2010. Nr. 1. d'Albert, Eug., Der Rubin. Vorspiel. Nr. 2. Auber, Der schwarze Domino. Ouvertüre. Nr. 3. Fra Diavolo. Ouvertüre. Nr. 4. Becker, Albert, Op. 61. Selig a. Gnade. Oratorium. Nr. 5. Beethoven, L. van, Op. 123. Missa solemnis in D dur. Nr. 6. Op. 125. Neunte Symphonie. Nr. 7. Op. 72. Fidelio (Leonore). Ouvertüre. Nr. 8. Bellini, V., Romeo und Julie. Ouvertüre. Nr. 9. Berlioz, Hektor, Op. 5. Große Totenmesse (Requiem). Nr. 10. König Lear. Ouvertüre. Nr. 11. Op. 23. Benvenuto Cellini. Ouvertüre. Nr. 12. Op. 3. Die Vehmrichter. Ouvertüre. Nr. 13. Op. 21. Der Korsar. Ouvertüre. Nr. 14. Op. 9. Römischer Karneval. Nr. 15. Op. 17. Romeo und Julie. Dram. Symphonie. Nr. 16. Op. 16. Harold in Italien. Symphonie. Nr. 17. Op. 15. Trauer- und Triumph-Symphonie. Nr. 18. Op. 14. Phantast. Symphonie. Nr. 19. Enna, August, Das Streichholzmädel. Nr. 20. Haydn, Jos., Erste Symphonie. Nr. 21. Holstein, Franz von, Der Heideschacht. Ouvertüre. Liszt, Frz., Symph. Dichtungen: Nr. 22. Les Préludes. Nr. 23. Tasso. Nr. 24. Hunnenschlacht. Nr. 25. Symphonie zu Dantes Divina Commedia. Nr. 26. Die Ideale. Nr. 27. Prometheus. Nr. 28. Mazeppa. Nr. 29. Festklänge. Nr. 30. Hungaria.

Band II. VA 2011. Mendelssohn, F., Nr. 1. Op. 56. Dritte Symphonie in A moll. Nr. 2. Op. 90. Vierte Symphonie in A dur. Nr. 3. Op. 27. Meeresstille und glückliche Fahrt. Ouvertüre. Nr. 4. Op. 32. Märchen v. d. schönen Melusine. Ouvert. Nr. 5. Mozart, W. A., Symphonie Nr. 39 in Es dur [543]. Nr. 6. Nicodé, Jean Louis, Op. 27. Symphon. Variationen. Nr. 7. Reinecke, Carl, Op. 93. Manfred. Ouvertüre. Nr. 8. Sandberger, Adolf, Op. 16. Riccio. Symphonischer Prolog. Nr. 9. Scharwenka, Ph., Op. 108. Dram. Phantasie. Nr. 10. Schumann, Georg, Op. 28. Liebesfrühling. Ouvert. Nr. 11. Schumann, Rob., Op. 81. Genoveva. Ouvertüre. Nr. 12. Op. 115. Manfred. Ouvert. Nr. 13. Op. 52. Ouvert., Scherzo und Finale. Nr. 14. Op. 61. Zweite Symphonie in C dur. Nr. 15. Sibelius, Jean, Lemminkäinen zieht heimwärts. Nr. 16. Tinel, Edgar, Op. 36. Franziskus. Oratorium. Nr. 17. Volbach, Fritz, Op. 21. Es waren zwei Königskinder. Symph. Dichtung. Nr. 18. Wagner, Rich., Eine Faust-Ouvertüre. Nr. 19. Lohengrin. Nr. 20. Tristan und Isolde. Nr. 21. Weingartner, Felix, Op. 23. Symphonie in G dur. Nr. 22. Op. 29. Symphonie Nr. 2 in Es dur. Nr. 23. Op. 21. Das Gefilde der Seligen. Symphon. Dichtung. Nr. 24. Zoellner, Heinr., Op. 80. Die versunkene Glocke. Musikdrama.

II. Violine. (Fr. Hermann.) V. A. 2051.

Nr. 1. d'Albert, Eug., Der Rubin. Vorspiel. Nr. 2. Auber, D. F. E., Der schwarze Domino. Ouvert. Nr. 3. Fra Diavolo. Ouvert. Nr. 4. Beethoven, L. van, Op. 123. Miss solemnis. D dur. Nr. 5. Op. 125. Neunte Symphonie. Nr. 6. Op. 72. Fidelio (Leonore). Ouv. Nr. 7. Berlioz, Hektor, Op. 14. Phantastische Symphonie. Nr. 8. Op. 16. Harold in Italien. Symphonie. Nr. 9. Op. 17. Romeo u. Julie. Dramat. Symphonie. Nr. 10. Op. 4. König Lear. Ouvert. Nr. 11. Op. 23. Benvenuto Cellini. Ouvertüre. Nr. 12. Op. 9. Römischer Karneval. Ouvertüre. Nr. 13. Op. 21. Der Corsar. Ouvertüre. Nr. 14. Op. 5. Große Totenmesse (Requiem). Nr. 15. Enna, August, Das Streichholzmädel. Nr. 16. Liszt, Franz, Symphon. Dichtungen: Ce qu'on entend sur la montagne. Nr. 17. Tasso. Nr. 18. Prometheus. Nr. 19. Mazeppa. Nr. 20. Festklänge. Nr. 21. Hunnenschlacht. Nr. 22. Symphonie zu Dantes Divina Commedia. Nr. 23. Mendelssohn, F., Op. 56. Symphonie Nr. 3 A moll. Nr. 24. Op. 90. Symphonie Nr. 4 A dur. Nr. 25. Mozart, W. A., Symphonie Nr. 39 in Es dur [543]. Nr. 26. Nicodé, Jean Louis, Op. 27. Symphon. Variationen. Nr. 27. Reinecke, Carl, Op. 93. König Manfred. Ouvertüre. Nr. 28. Scharwenka, Ph., Op. 108. Dramatische Phantasie. Nr. 29. Schumann, Rob., Op. 61. Zweite Symphonie in C dur. Nr. 30. Wagner, Richard, Lohengrin. Nr. 31. Tristan und Isolde. Nr. 32. Eine Faust-Ouvertüre. Nr. 33. Weingartner, Felix, Op. 23. Symphonie in G dur. Nr. 34. Op. 29. Symphonie Nr. 2 in Es dur. Nr. 35. Op. 21. Das Gefilde der Seligen. Symphon. Dichtung. Nr. 36. Zoellner, Heinrich, Op. 80. Die versunkene Glocke.

Viola. (Fr. Hermann.) V. A. 1987.

D'Albert, Nr. 1. Op. 14. Der Mensch und das Leben. Nr. 2. Vorspiel zum musikalischen Märchen „Der Rubin". Nr. 3. Vorspiel zur Oper „Gernot". Becker, A., Nr. 4. Op. 16. Große Messe, B moll. Nr. 5. Op. 28. Reformations-Kantate. Nr. 6. Op. 61. Selig aus Gnade. Oratorium. Beethoven, Nr. 7. Op. 68. Sechste Symphonie (Pastorale). Nr. 8. Op. 125. Neunte Symphonie. Nr. 9. Op. 123. Missa solemnis. Nr. 10. Op. 72. Fidelio (Leonore) Oper in 2 Aufzügen. Berlioz, H., Nr. 11. Op. 4. König Lear. Ouvertüre. Nr. 12. Rob-Roy. Ouvert. Nr. 13. Op. 23. Benvenuto Cellini. Ouv. Nr. 14. Op. 14. Phantastische Symph. Nr. 15. Op. 5. Große Totenmesse (Requiem). Nr. 16. Op. 24. Faust's Verdammung. Nr. 17. Järnefelt, A., Korsholm. Symph. Dichtung. Liszt, Frz., Symphonische Dichtungen: Nr. 18. Tasso. Nr. 19. Les Préludes. Nr. 20. Mazeppa. Nr. 21. Prometheus. Nr. 22. Hungaria. Nr. 23. Hamlet. Nr. 24. Symph. zu Dantes Divina Commedia. Nicodé, J. L., Nr. 25. Op. 11. Die Jagd nach dem Glück. Nr. 26. Op. 27. Symph. Variationen. Nr. 27. Op. 31. Nr. 1. Das Meer. Tinel, E., Nr. 28. Op. 36. Franziskus. Oratorium. Nr. 29. Op. 43. Godoleva. Musikdrama. Wagner, R., Nr. 30. Eine Faust-Ouvertüre. Nr. 31. Lohengrin. Nr. 32. Tristan und Isolde. Weingartner, F., Nr. 33. Op. 20. König Lear. Symphon. Dichtung. Nr. 34. Op. 29. Symphonie Nr. 2 in Es dur. Nr. 35. Zoellner, H., Op. 80. Die versunkene Glocke. Musikdrama.

Violoncell. (Fr. Grützmacher jun.) 2 Bände.

Band I. VA 2108. Nr. 1—16. Beethoven, Nr. 1. Leonore (Fidelio). Ouvertüre Nr. 1. Op. 138. Nr. 2. Leonore. Ouv. Nr. 2. Op. 72a. Nr. 3. Leonore (Fidelio). Ouvertüre Nr. 3. Op. 72a. Nr. 4. Coriolan. Ouvertüre. Op. 62. Nr. 5. Symphonie Nr. 1 C dur. Op. 21. Nr. 6. Symphonie Nr. 2 D dur. Op. 36. Nr. 7. Symphonie Nr. 3 (Eroica) Es dur. Op. 55. Nr. 8. Symphonie Nr. 4 B dur. Op. 60. Nr. 9. Symphonie Nr. 5 C moll. Op. 67. Nr. 10. Symphonie Nr. 6 (Pastorale) F dur. Op. 68. Nr. 11. Symphonie Nr. 7 A dur. Op. 92. Nr. 12. Symphonie Nr. 8 F dur. Op. 93. Nr. 13. Symphonie Nr. 9 D moll. Op. 125. Nr. 14. Die Geschöpfe des Prometheus (Ballett). Op. 43. Nr. 15. Fidelio (Leonore). Oper in 2 Aufz. Op. 72b. Nr. 16. Musik zu Egmont. Ouvert. Op. 84. Nr. 17—23. Berlioz, H., Nr. 17. Große Totenmesse (Requiem). Op. 5. Nr. 18. Röm. Karneval. Ouvert. Op. 9. Nr. 19. Phantast. Symphonie Op. 14. Nr. 20. Romeo und Julia. Op. 17. Nr. 21. Benvenuto Cellini. Ouvert. Op. 23. Nr. 22. Fausts Verdammung. Op. 24. Nr. 23. Des Heilands Kindheit. Op. 25. Nr. 24. Bruch, M., Symphonie Nr. 3. Op. 51. Nr. 25. Cherubini, L., Anacreon. Ouvert. Nr. 26. Enna, A., Cleopatra. Phantasie. Nr. 27—31. Gade, Niels W., Nr. 27. Nachklänge von Ossian. Ouvertüre. Op. 1. Nr. 28. Comala. Op. 12. Nr. 29. Symphonie Nr. 3. Op. 15. Nr. 30. Die Kreuzfahrer. Op. 50. Nr. 31. Holbergiana. Op. 61. Nr. 32. Gibson, P., Mélodies écossaises. Nr. 33. Gouvy, Th., Symphon. Paraphrasen. Op. 89. Nr. 34. Hamerik, A., Nordische Suite. Op. 22. Nr. 35. Henschel, G., Requiem. Op. 59. Nr. 36—49. Liszt, Franz, Nr. 36. Orpheus. Nr. 37. Die Ideale. Nr. 38. Les Préludes. Nr. 39. Mazeppa. Nr. 40. Tasso. (Lamento e Trionfo). Nr. 41. Hunnenschlacht. Nr. 42. Prometheus. Nr. 43. Festklänge. Nr. 44. Héroide funèbre. Nr. 45. Ce qu'on entend sur la montagne. Nr. 46. Hungaria. Nr. 47. Hamlet. Nr. 48. Le Triomphe funèbre du Tasse. Nr. 49. Symphonie zu Dantes Divina Commedia.

Band II. VA 2109. Nr. 1—7. Mendelssohn, F., Nr. 1. Meeresstille und glückliche Fahrt. Ouvertüre. Op. 27. Nr. 2. Hebriden (Fingalshöhle). Ouvert. Op. 26. Nr. 3. Ruy Blas. Ouvert. Op. 95. Nr. 4. Symphonie Nr. 3. Op. 56. Nr. 5. Symphonie Nr. 4. Op. 90. Nr. 6. Paulus. Orator. Op. 36. Nr. 7. Elias. Orator. Op. 70. Nr. 8—9. Mozart, W. A., Nr. 8. Die Zauberflöte. Ouvert. Nr. 9. Die Hochzeit des Figaro. Ouvert. Nr. 10—11. Nicodé, J. L., Nr. 10. Symphonische Variationen. Op. 27. Nr. 11. Symphonie-Ode „Das Meer". Op. 31. Nr. 12. Nicolai, Otto, Die lust. Weiber von Windsor. Ouvert. Nr. 13. Rossini, G., Wilhelm Tell. Ouvert. Nr. 14. Sandberger, A., Symphon. Prolog. Op. 16. Nr. 15—16. Scharwenka, X., Nr. 15. Mataswintha. Vorspiel. Nr. 16. Symphonie, C moll. Op. 60. Nr. 17. Scharwenka, Ph., Dramat. Phantasie. Op. 108. Nr. 18—21. Schubert, Franz, Nr. 18. Tragische Symphonie Nr. 4. Nr. 19. Symphonie Nr. 7. Nr. 20. Symphonie Nr. 8. H moll (Unvoll.). Nr. 21. Gesang der Geister über den Wassern. Op. 167. Nr. 22—25. Schumann, Rob., Nr. 22. Symphonie Nr. 1. Op. 38. Nr. 23. Symphonie Nr. 4. Op. 120. Nr. 24. Das Paradies und die Peri. Op. 50. Nr. 25. Manfred. Ouvert. Op. 115. Nr. 26—27. Sibelius, Jean, Nr. 26. Symphonie Nr. 1. E moll. Nr. 27. König Kristian II. Elegie. Nr. 28—29. Tinel, E., Nr. 28. Vorspiel zu Godoleva. Op. 43. Nr. 29. Franziskus. Op. 36. Nr. 30—31. Wagner, R., Nr. 30. Eine Faust-Ouvertüre. Nr. 31. Vorspiel zu Tristan und Isolde. Nr. 32. Weber, C. M. v., Oberon. Ouvertüre. Nr. 33—36. Weingartner, F., Nr. 33. König Lear. Symph. Dichtung. Op. 20. Nr. 34. Das Gefilde der Seligen. Symph. Dichtung. Op. 21. Nr. 35. Symphonie, G dur. Op. 23. Nr. 36. Symphonie Nr. 2 Es dur. Op. 29. Nr. 37. Zoellner, H., Waldphantasie. Op. 83.

Kontrabaß. (Wolf, Prakt. Studien.) V. A. 1460.

Auszüge d. hervorragendsten Motive und schwierigsten Passagen aus den Orchesterwerken v. Bach, Gluck, Haydn, Mozart, Cherubini, Beethoven, Spohr, Weber, Schubert, Liszt, Mendelssohn, Schumann, Wagner. Nr. 1. Bach, Toccata. Nr. 2. Gluck, Einleitung zu Iphigenie in Tauris. Nr. 3. Gluck, Furientanz aus Orpheus und Eurydice. Nr. 4. Haydn, Symphonie Nr. 3 Es dur. Nr. 5—10. Mozart, Nr. 5. Symphonie Nr. 3 Es dur. Nr. 6. Symphonie G moll. Nr. 7. Symphonie C dur, mit der Fuge. Nr. 8. Don Juan. Ouvertüre. Nr. 9. Figaros Hochzeit. Ouvert. Nr. 10. Zauberflöte. Ouvert. Nr. 11—14. Cherubini, Nr. 11. Medea. Ouvert. Nr. 12. Wasserträger. Ouvert. Nr. 13. Lodoiska. Ouvert. Nr. 14. Anacreon. Ouvert. Nr. 15—26. Beethoven, Nr. 15. Symphonie Nr. 1 C dur. Nr. 16. Symphonie Nr. 2 D dur. Nr. 17. Symphonie Nr. 3 Es dur. Nr. 18. Symphonie Nr. 4 B dur Nr. 19. Symphonie Nr. 5 C moll. Nr. 20. Symphonie Nr. 6 F dur. Nr. 21. Symphonie Nr. 7 A dur. Nr. 22. Symphonie Nr. 8 F dur. Nr. 23. Symphonie Nr. 9 D moll. Nr. 24. Coriolan. Ouvertüre. Nr. 25. Leonore Nr. 3. Ouvert. Nr. 26. Die Weihe des Hauses. Ouvert. Nr. 27—28. Spohr, L., Nr. 27. Symphonie Nr. 3. Nr. 28. Faust. Ouvertüre. Nr, 29—33. Weber, C. M. v., Nr. 29. Oberon. Ouvert. Nr 30. Preziosa. Ouvertüre. Nr. 31. Euryanthe. Ouvert. Nr. 32. Freischütz. Ouvert. Nr. 33. Jubel-Ouvert. Nr. 34. Schubert, Symphonie Nr. 7 C dur. Nr. 35. Liszt, F., Mazeppa. Symphon. Dichtung. Nr. 36—41. Mendelssohn, Nr. 36. Symphonie. Op. 56. Nr. 37. Symphonie. Op. 90. Nr. 38. Die Hebriden. Ouvert. Nr. 39. Meeresstille und glückliche Fahrt. Ouvertüre. Nr. 40. Athalia. Ouvertüre. Nr. 41. Ruy Blas. Ouvert. Nr. 42—46. Schumann, Rob., Nr. 42. Symphonie Nr. 1. Op. 38. Nr. 43. Symphonie Nr. 2. Op. 61. Nr. 44. Symphonie Nr. 4. Op. 120. Nr. 45. Ouvertüre, Scherzo u. Finale. Op. 52. Nr. 46. Braut von Messina. Ouvert. Nr. 47. Wagner, R., Eine Faust-Ouvertüre.

Siehe auch nächste Seite.

Flöte. (E. Prill.) V. A. 2231.

Nr. 1. Berlioz, H., Rob. Roy. Ouvert. Nr. 2—5. Brahms, Joh. Nr. 2. Symphonie Nr. 1 C moll. Op. 68. Nr. 3. Symphonie Nr. 2 D dur. Op. 73. Nr. 4. Symphonie Nr. 3 F dur. Op. 90. Nr. 5. Symphonie Nr. 4 E moll. Op. 98. Nr. 6. Hofmann, H., Im Schloßhof. Suite. Op. 78. Nr. 7. Humperdinck, E., Die Heirat wider Willen. Nr. 8. Jadassohn, S., Johannisnacht im Walde. Ballettmusik. Op. 58. Nr. 9. Joachim, Jos., Violin-Konzert (in ungar. Weise). Op. 11. Nr. 10. Koch, F. E., Von der Nordsee. Symphonie. Op. 4. Nr. 11—18. Liszt, F., Symphon. Dichtungen: Nr. 11. Ce qu'on entend sur la montagne (Nr. 1). Nr. 12. Tasso (Nr. 2). Nr. 13. Les Préludes (Nr. 3). Nr. 14. Hungaria (Nr. 9). Nr. 15. Hamlet (Nr. 10). Nr. 16. Hunnenschlacht (Nr. 11). Nr. 17. Die Ideale (Nr. 12). Nr. 18. Eine Symphonie zu Dantes Divina Commedia. Nr. 19/20. Nicodé, J. L., Nr. 19. Tarantelle. Op. 13 Nr. 1. Nr. 20. Symphon. Variationen. Op. 27. Nr. 21. Scharwenka, Ph., Arkadische Suite. Op. 76. Nr. 22. Schumann, G., Tanz der Nymphen und Satyrn a. Amor u. Psyche. Op. 3. Nr. 23. Sibelius, J., Symphonie Nr. 1. Op. 39. Nr. 24. Strauß, R., Symphonie Domestica. Nr. 25. Volbach, F., Es waren zwei Königskinder. Symphon. Dichtung. Op. 21. Nr. 26—27. Wagner, R., Nr. 26. Lohengrin. Nr. 27. Tristan und Isolde. Nr. 28—30. Weingartner, F., Nr. 28. König Lear. Symphon. Dichtung. Op. 20. Nr. 29. Symphonie Nr. 1 G dur. Op. 23. Nr. 30. Symphonie Nr. 2 Es dur. Op. 29.

Klarinette. (Fr. Hinze.) 2 Bände.

Band I. VA 2132. Nr. 1. Adam, Der Postillon von Lonjumeau Nr. 2. Beethoven, L. v., Fidelio. Op. 72b. Nr. 3. Egmont. Op. 84. Nr. 4. Bizet, G., Carmen. Nr. 5. Cornelius, P., Der Barbier von Bagdad. Nr. 6. Goldmark, K., Das Heimchen am Herd. Nr. 7. Lortzing, A., Der Wildschütz. Nr. 8. Mendelssohn, F., Sommernachtstraum. Op. 61. Nr. 9. Meyerbeer, G., Robert der Teufel. Nr. 10. Die Hugenotten. Nr. 11. Der Prophet. Nr. 12. Mozart, W. A., Titus. Nr. 13. Nicolai, O., Die lustigen Weiber von Windsor. Nr. 14. Reznicek, E. N. v., Donna Diana. Nr. 15. Rossini, G., Der Barbier von Sevilla. Nr. 16. Strauß, R., Guntram. Nr. 17. Thomas, A., Mignon. Nr. 18. Verdi, G., Rigoletto. Nr. 19. Wagner, R., Lohengrin. Nr. 20. Tristan und Isolde. Nr. 21. Weber, Preziosa. Nr. 22. Freischütz. Nr. 23. Euryanthe. Nr. 24. Oberon.

Band II. VA 2133. Nr. 1. Adam, Wenn ich König wär. Ouv. Nr. 2. Der König von Yvetot. Ouvert. Nr. 3. Arensky, Concerto p. Violon. Op. 54. Nr. 4. Auber, Der Feensee. Ouvert. Nr. 5. Bach, C. E., Nachruf an C. M. v. Weber. Nr. 6. Nordisches Bouquet. Nr. 7. Berlioz, H., Op. 14. Phantast. Symph. Nr. 8. Cherubini, Lodoiska. Ouvert. Nr. 9. Anacreon. Ouvert. Nr. 10. Die Abenceragen. Ouv. Nr. 11. Conradi, A., Pêle-mêle. Potp. Nr. 12. Musik. Bilderbuch. Potp. Nr. 13. Mel.-Kongreß. Potp. Op. 112 Nr. 14. Dukas, L'Apprenti sorcier. Scherzo. Nr. 15. Glazounow, A., Op. 67. Die Jahreszeiten. I. Der Winter. Nr. 16. Glinka, Komarinskaja. Nr. 17. Gouvy, Danse suédoise. Nr. 18. Goetz, H., Op. 9. Symph. F dur. Nr. 19. Herold, Zampa. Ouvert. Nr. 20. Joachim, J., Op. 11. Konzert in ungar. Weise. Nr. 21. Liszt, Frz., Ungar. Rhapsodie. Nr. 1. Nr. 22. Ungar. Rhapsodie Nr. 2. Nr. 23. Ungar. Rhapsodie Nr. 2 (Müller-Berghaus). Nr. 24. Ungar. Rhapsodie Nr. 3. Nr. 25. Ungar. Rhapsodie Nr. 4. Nr. 26. Ungar. Rhapsodie Nr. 6. Nr. 27. Symph. Dichtungen: Ce qu'on entend sur la montagne. Nr. 28. Tasso. Nr. 29. Les Préludes. Nr. 30. Mazeppa. Nr. 31. Festklänge. Nr. 32. Hamlet. Nr. 33. Die Ideale. Nr. 34. Mendelssohn, F., Op. 26. Hebriden (Fingalshöhle). Ouv. Nr. 35. Op. 32. Märchen von d. schönen Melusine. Ouvert. Nr. 36. Op. 56. Dritte Symphonie, A moll. Nr. 37. Op. 90. Vierte Symphonie A dur. Nr. 38. Mozart, Symph. Nr. 39 Es dur. Nr. 39. Symph. Nr. 40 G moll. Nr. 40. Die Zauberflöte. Ouv. Nr. 41. Müller-Berghaus, Pusztenstimmung. Nr. 42. Nicodé, J. L., Op. 13 Nr. 1. Tarantelle. Nr. 43. Op. 27. Symph. Variationen. Nr. 44. Raff, J., Op. 153. Im Walde. 3. Symph. Nr. 45. Rimsky-Korsakow, Op. 35. Scheherazade. Nr. 46. Rossini, Tancred. Ouv. Nr. 47. Othello. Ouvert. Nr. 48. Die diebische Elster. Ouvert. Nr. 49. Semiramis. Ouvert. Nr. 50. Rubinstein, Valse-Caprice. Nr. 51. Scharwenka, Ph., Op. 37. Wald- und Berggeister. Intermezzo. Nr. 52. Op. 76. Arkadische Suite. Nr. 53. Op. 108. Dramat. Phantasie. Nr. 54. Schubert, F., 7. Symphonie, C dur. Nr. 55. Achte (unvollendete) Symph., H moll. Nr. 56. Zwischenakt- u. Ballett-Musik a. Rosamunde. Nr. 57. Schumann, R., Op. 38. Erste Symphonie, B dur. Nr. 58. Op. 61. Zweite Symphonie, C dur. Nr. 59. Op. 97. Dritte Symphonie, Es dur. Nr. 60. Op. 120. Vierte Symphonie, D moll. Nr. 61. Szenen a. Goethes Faust. Ouv. Nr. 62. Strauß, Rich., Op. 28. Till Eulenspiegels lustige Streiche. Nr. 63. Tschaikowsky, Op. 45. Capriccio italien. Nr. 64. Op. 61. Mozartiana. Suite. Nr. 65. Op. 71. Suite a. d. Ballett „Casse-Noisette" (Nußknacker). Nr. 66. Volbach, F., Op. 21. Es waren zwei Königskinder. Symphon. Dichtung. Nr. 67. Weber, Beherrscher d. Geister. Ouvert. Nr. 68. Aufforderung z. Tanz. Nr. 69. Weingartner, F., Op. 20. König Lear. Symph. Dichtung. Nr. 70. Op. 23. Erste Symph., G dur. Nr. 71. Op. 29. Zweite Symph., Es dur. Nr. 72. Wieprecht, Der Prophet. Phantasie a. Meyerbeers Oper.

FORTSETZUNG.

ORCHESTER-STUDIEN.

SAMMLUNGEN SCHWIERIGER STELLEN AUS OPERN, ORATORIEN, SYMPHONIEN UND ANDEREN WERKEN KLASSISCHER UND MODERNER MEISTER.

Jeder Band 3 Mark.

Fagott. (Curt Weller.) 2 Bände.

Band I. VA 1530. I. Nr. 1. Beethoven, Op. 21. Symphonie Nr. 1 C dur. Nr. 2. Op. 36. Symphonie Nr. 2 D dur. Nr. 3. Op. 55. Symphonie Nr. 3 (Eroica) Es dur. Nr. 4. Op. 60. Symphonie Nr. 4 B dur. Nr. 5. Op. 67. Symphonie Nr. 5 C moll. Nr. 6. Op. 68. Symphonie Nr. 6 (Pastorale) F dur. Nr. 7. Op. 92. Symphonie Nr. 7 A dur. Nr. 8. Op. 93. Symphonie Nr. 8 F dur. Nr. 9. Op. 125. Symphonie Nr. 9 D moll. Nr. 10. Op. 43. Die Geschöpfe des Prometheus (Ballett). Nr. 11. Op. 84. Egmont. Nr. 12. Op. 62. Coriolan. Ouvert. Nr. 13. Op. 72. Leonore (Fidelio). Ouvert. Nr. 14. Op. 124. Weihe des Hauses. Ouvert. Nr. 15. Brahms, Joh., Op. 68. Symphonie Nr. 1. C moll. Nr. 16. Op. 73. Symphonie Nr. 2 D dur. Nr. 17. Op. 90. Symphonie Nr. 3 F dur. Nr. 18. Op. 56a. Variat. über ein Thema v. Jos. Haydn. Nr. 19. Op. 80. Akad. Fest-Ouvertüre. Nr. 20. Op. 81. Tragische Ouvertüre. Nr. 21. Burgmüller, N., Op. 11. Symphonie Nr. 2 D dur. Nr. 22. Cherubini, L., Lodoiska. Ouvertüre. Nr. 23. Wasserträger. Ouvert. Nr. 24. Gade, Niels W., Op. 1. Nachklänge v. Ossian. Nr. 25. Op. 20. Symphonie Nr. 4 B dur. Nr. 26. Op. 47. Symphonie Nr. 8 H moll. Nr. 27. Gernsheim, F., Op. 32. Symphonie Nr. 1 G moll. Nr. 28. Goetz, H., Op. 9. Symphonie, F dur.

Band II. VA 1530. II. Nr. 29. Haydn, Jos., Symphonie Nr. 8 B dur. Nr. 30. Symphonie Nr. 13 G dur. Nr. 31. Symphonie Nr. 27 C dur. Nr. 32. Jadassohn, S., Op. 46. Serenade Nr. 2 D dur. Nr. 33. Liszt, F., Symphonische Dichtungen: Mazeppa. Nr. 34. Les Préludes. Nr. 35. Mendelssohn, F., Op. 11. Symphonie Nr. 1 C moll. Nr. 36. Op. 56. Symphonie Nr. 3. (Schottische) A moll. Nr. 37. Op. 61. Sommernachtstraum. Nr. 38. Op. 95. Ruy Blas. Ouvert. Nr. 39. Mozart, W. A., Serenade Nr. 9 D dur. Nr. 40. Symphonie Nr. 35 D dur. Nr. 41. Symphonie Nr. 36 C dur. Nr. 42. Symphonie Nr. 38 D dur. Nr. 43. Symphonie Nr. 40 G moll Nr. 44. Symphonie Nr. 41 (Jupiter) C dur. Nr. 45. Figaros Hochzeit. Ouvertüre. Nr. 46. Die Zauberflöte. Ouvertüre. Nr. 47. Nicodé, J. L., Op. 27. Symph. Variat. C moll. Nr. 48. Reinthaler, C., Op. 12. Symphonie Nr. 1 D dur. Nr. 49. Rietz, Jul., Op. 7. Konzert-Ouvertüre, A dur Nr. 50. Rubinstein, A., Op. 68. Faust. Musikalisches Charakterbild. Nr. 51. Schubert, F., Op. 26. Rosamunde. Nr. 52. Unvollend. Symphonie, H moll. Nr. 53. Schumann, R., Op. 38. Symphonie Nr. 1 B dur. Nr. 54. Op. 61. Symphonie Nr. 2 C dur. Nr. 55. Op. 97. Symphonie Nr. 3 Es dur Nr. 56. Op. 120. Symphonie Nr. 4 D moll. Nr. 57. Svendsen, J. S., Op. 4. Symphonie Nr. 1 D dur. Nr. 58. Tschaikowsky, P., Op. 64. Symphonie Nr. 5 E moll. Nr. 59. Weber, C. M. v., Op. 59. Jubel-Ouvert. Nr. 60. Euryanthe. Ouvert. Nr. 61. Der Freischütz. Ouvertüre.

Trompete — Cornet à pistons. (Jul. Kosleck.) V. A. 2144.

Nr. 1. Auber, Fra Diavolo. Ouvert. Nr. 2. Bach, J. S., Konzert, F dur. Nr. 3. Hohe Messe, H moll f. Trompete I in D. Nr. 3b. Hohe Messe, H moll f. Trompete II in D. Nr. 4.

Trompete — Cornet à pistons (Jul. Kosleck.) V. A. 2144.

Weihnachts-Oratorium. Nr. 5. Beethoven, Op. 84. Egmont-Ouvert. Nr. 6. Op. 72a. Leonore (Fidelio). Ouvert. Nr. 2. Nr. 7. Op. 72a. Leonore (Fidelio). Ouvert. Nr. 3. Nr. 8. Op. 124. Die Weihe d. Hauses. Ouvert. Nr. 9. Op. 125. Neunte Symph. Nr. 10. Berger, W., Op. 72. Meine Göttin. Nr. 11. Berlioz, H., Op. 5. Große Totenmesse (Requiem). Nr. 12. Op. 24. Fausts Verdammung. Dram. Legende. Nr. 13. Op. 15. Trauer- u. Triumph-Symph. Nr. 14. Cornelius, D. Barbier v. Bagdad. Ouvert. Nr. 15. Enna, A., Cleopatra. Ouvert. Nr. 16. Liszt, F., Symphon. Dichtungen: Tasso. Nr. 17. Mazeppa. Nr. 18. Festklänge. Nr. 19. Hungaria. Nr. 20. Hunnenschlacht. Nr. 21. Le Triomphe funèbre du Tasse. Nr. 22. Mac Dowell, Op. 48. Zweite (indianische) Suite. Nr. 23. Nicodé, Op. 27. Symph. Variationen. Nr. 24. Scharwenka, Ph., Op. 108. Dram. Phantasie. Nr. 25. Sibelius, J., Op. 39. Symphonie, E moll. Nr. 26. Tinel, Edg., Op. 36. Franziskus. Orator. Nr. 27. Wagner, R., Lohengrin. Nr. 28. Tristan und Isolde. Nr. 29. Weingartner, F., Op. 20. König Lear. Nr. 30. Op. 21. Das Gefilde der Seligen. Nr. 31. Op. 29. Zweite Symphonie, Es dur.

Baß-Tuba. (E. Teuchert.) V. A. 2244.

Nr. 1/2. Eug. d'Albert, Der Rubin. Oper. Nr. 2. Gernot. Oper. Nr. 3/4. Granville Bantock. Nr. 3. Der Zeitgeist. Nr. 4. Helena. Variat. über das Thema HFB. Nr. 5. Berger, W., Op. 71. Symphonie, B dur. Nr. 6/11. Berlioz, H., Nr. 6. Op. 14. Phantast. Symphonie. Nr. 7. Op. 17. Romeo und Julie. Dramat. Symphonie. Nr. 8. Trojanischer Marsch. Nr. 9. Op. 5. Große Totenmesse (Requiem). Nr. 10. Op. 24. Fausts Verdammung. Nr. 11. Benvenuto Cellini. Oper. Nr. 12. Chabrier, A. E., Gwendoline. Oper. Nr. 13. Donizetti, G., Lucia di Lammermoor. Oper. Nr. 14. Dräseke, F., Herrat. Oper. Nr. 15. Glazounow, Alex., Symphonie Nr. 16. Halévy, F., Die Jüdin. Oper. Nr. 17. Kretschmer Edm., Die Folkunger. Oper. Nr. 18/20. Liszt, F., Nr. 18 Ce qu'on entend sur la montagne. Symph. Dichtung Nr. 1. Nr. 19. Tasso. Symph. Dichtung Nr. 2. Nr. 20. Die Ideale. Symph. Dichtung Nr. 12. Nr. 21. Mascagni, P., Cavalleria rusticana. Oper. Nr. 22. Mendelssohn, F., Musik zum Sommernachtstraum. Op. 61. Ouvertüre, Hochzeitsmarsch u. Finale. Nr. 23. Nicodé, J. L., Op. 31. Das Meer. Symphonie-Ode. Nr. 24. Novák, Vitězslav, Op. 33. Von ewiger Sehnsucht. Tondichtung. Nr. 25. Saint-Saëns, Camille, Samson und Dalila. Oper. Nr. 26/27. Sibelius, Jean, Nr. 26. Op. 39. Symphonie Nr. 1 E moll. Nr. 27. Op. 43. Symphonie Nr. 2 D dur. Nr. 28/29. Strauß, Richard, Nr. 28. Till Eulenspiegels lustige Streiche. Symphonische Dichtung. Nr. 29. Also sprach Zarathustra. Tondichtung. Nr. 30. Thomas, Ambr., Hamlet. Oper. Nr. 31/33. Tinel, Edgar, Nr. 31. Franziskus. Oratorium. Nr. 32. Drei symphonische Tongemälde. Ouvertüre. Op. 21 Nr. 1. Nr. 33. Op. 43.

Baß-Tuba. (E. Teuchert.) V. A. 2244.

Godoleva. Musikdrama. Nr. 34. Tschaikowsky, P., Symphonie Nr. 4. Nr. 35. Verdi, G., Rigoletto. Oper. Nr. 36. Volbach, F., Es waren zwei Königskinder. Symphon. Dichtung. Nr. 37/39. Wagner, Rich., Nr. 37. Lohengrin. Nr. 38. Tristan und Isolde. Nr. 39. Eine Faust-Ouvertüre. Nr. 40. Weingartner, F., Op. 29. Symphonie Nr. 2 Es dur. Nr. 41/42. Zoellner, H., Nr. 41. Der Überfall. Oper. Nr. 42. Die versunkene Glocke. Musikdrama.

Harfe. (E. Schuëcker.) 5 Hefte je 5 Mark.

Heft I. VA 2353. Nr. 1. Liszt, F., Beethoven-Kantate. Nr. 2. Les Préludes. Symph. Dichtung. Nr. 3. Wagner, R., Tristan und Isolde. Nr. 4. Kretschmer, E., Die Folkunger. Nr. 5. Hamerik, A., Nordische Suite. Nr. 6. Weber, C. M. v., Aufforderung zum Tanz, instrument. von H. Berlioz. Nr. 7. Wagner, R., Lohengrin. Nr. 8. Boieldieu, Die weiße Dame. Nr. 9. Orlando, Giov., Heilige Nacht (Santa Notte). Nr. 10. Müller-Berghaus, K., Ein Thé dansant bei fliegenden Holländers. Nr. 11. Goldmark, K., Sakuntala. Ouvert. Nr. 12. Löschhorn, Abendruhe.

Heft II. VA 2354. Nr. 13. Meyerbeer, G., Schiller-Festmarsch. Nr. 14. Donizetti, G., Lucia von Lammermoor. Nr. 15. Reinecke, C., Op. 93. König Manfred. Nr. 16. Liszt, F., Dante-Symphonie. Nr. 17. Meyerbeer, G., Der Nordstern. Nr. 18. Bruch, M., Szenen a. d. Frithjof-Sage. Nr. 19. Gade, Niels W., Nachklänge von Ossian. Ouvert. Nr. 20. Litolff, H., Die Girondisten. Ouvert. Nr. 21. Hartmann, E., Eine nordische Heerfahrt. Ouvert. Nr. 22. Meyerbeer, G., Robert der Teufel.

Heft III. VA 2355. Nr. 23. Liszt, F., Orpheus. Symphon. Dichtung. Nr. 24. Tasso. Symphon. Dichtung. Nr. 25. Zoellner, H., Columbus. Nr. 26. Cornelius, Der Barbier von Bagdad. Nr. 27. Gade, Niels W., Comala. Nr. 28. Reinthaler, C., Jephtha und seine Tochter. Nr. 29. Bruch, M., Die Loreley. Nr. 30. Liszt, F., Die Legende v. d. Heiligen Elisabeth.

Heft IV. VA 2356. Nr. 31. Berlioz, H., Romeo und Julie. Nr. 32. Harold in Italien. Nr. 33. Phantast. Symphonie. Nr. 34. Schumann, R., Des Sängers Fluch. Nr. 35. Rossini, G., Tell. Nr. 36. Weingartner, F., Symphonie, G dur. Nr. 37. Symphonie Nr. 2 Es dur. Nr. 38. Das Gefilde der Seligen.

Heft V. VA 2357. Nr. 39. Goldschmidt, Ad. von, Waldfrauszene m. Schluß d. 3. Aktes a. „Heliantus". Nr. 40. Mozart, Ständchen aus „Don Juan". Nr. 41. Schumann, R., Vom Pagen und der Königstochter. Nr. 42. Bonvin, L., In der Sommernacht. Nr. 43. Tinel, Edgar, Franziskus aus der I. u. II. Abteilung. Nr. 44. Nicodé, J. L., Das Meer. Nr. 45. Tschaikowsky, Casse-noisette. Suite. Nr. 46. Enna, Aug., Cleopatra. Ouvert. Nr. 47. Zoellner, H., Die versunkene Glocke. Nr. 48. Mendelssohn, F., Athalia. Ouvertüre.

KAMMERMUSIK-STUDIEN.

Violoncell. (Fr. Grützmacher jun.) V. A. 2225. 3 Mark.

A. Streich-Quartette. Nr. 1. Gade, Niels W., Op. 63. Quartett Nr. 1 D dur. Nr. 2. Godard, B., Op. 37. Quartett Nr. 2 A dur. Nr. 3. Kaun, Hugo, Op. 41. Quartett Nr. 2 D dur. Nr. 4. Lalo, E., Op. 19. Quartett Es dur. Nr. 5. Novák, Vitězlav, Op. 35. Quartett D dur. Nr. 6/8. Rubinstein, Ant., Nr. 6. Op. 17, Nr. 1. Quartett G dur. Nr. 7. Op. 17, Nr. 2. Quartett C moll. Nr. 8. Op. 47, Nr. 1. Quartett E moll. Nr. 9. Volkmann, R., Op. 9. Quartett Nr. 1 A moll. Nr. 10/11. Weingartner, F., Nr. 10. Op. 26. Quartett F moll. Nr. 11. Op. 34. Quartett Nr. 3 F dur. B. Streich-Quintette. Nr. 12. Gade Niels W., Op. 8. Quintett E moll. C. Klavier-Trios. Nr. 13.

Violoncell. (Fr. Grützmacher jun.) V. A. 2225. 3 Mark.

Gade, Niels W., Op. 29. Novelletten. Nr. 14. Huber, Hans, Op. 20. Trio Nr. 1 Es dur. Nr. 15. Jadassohn, S., Op. 85. Trio Nr. 4 C moll. Nr. 16. Reinecke, C., Op. 260. Trio Nr. 2 C moll. Nr. 17/18. Scharwenka, Ph., Nr. 17. Op. 100. Trio Cis moll. Nr. 18. Op. 112. Trio G dur. D. Klavier-Quartette. Nr. 19. Götz, Herm., Op. 1. Quartett E dur. E. Klavier-Quintette. Nr. 20. Herzogenberg, H. v., Op. 17. Quintett C dur. Nr. 21. Jadassohn, S., Op. 70. Quintett C moll. F. Klavier-Sextette. Nr. 22. Weingartner, F., Op. 33. Sextett E moll.

Violoncell. (N. Salter.) 2 Bände je 3 M.

Auszüge a. d. Werken v. Haydn, Mozart, Beethoven, Schubert, Mendelssohn, Schumann, Cherubini und Spohr, gesammelt und bearbeitet.

Band I. VA 1624 Streich-Trios: Nr. 1—5. Beethoven und Mozart. Streichquartette: Nr. 6—58. Beethoven, Haydn, Mendelssohn, Mozart und Schubert. Streich-Quintette: Nr. 59/60. Mendelssohn. Streich-Oktett: Nr. 61. Mendelssohn. Klavier-Trios: Nr. 62—77. Beethoven, Haydn, Mendelssohn, Mozart. Klavier-Quartette: Nr. 78—82. Beethoven, Mendelssohn. Septett: Nr. 83. Beethoven.

Band II. VA 1625. Streich-Quart.: Nr. 1—13. Beethoven, Cherubini, Schubert, Schumann. Streich-Quintette: Nr. 14—15, Cherubini, Schubert. Doppel-Quartett: Nr. 16. Spohr. Klavier-Trios: Nr. 17—18. Schubert, Schumann. Klavier-Quartett: Nr. 23. Schumann. Klavier-Quintette: Nr. 24/25. Schubert, Schumann. Oktett: Nr. 26. Schubert.

SOLOBÜCHER.

Für Flöte. V. A. 2142. Mark 2.50.

Nr. 1. Blumenthal, Die Quelle. Op. 1. Nr. 2. Comellas, Abschied v. Havanna. Op. 2. Nr. 3. Friedrich der Große. Grave a. d. Konzert in C dur. Nr. 4. Fürstenau, Reminiszenzen von Meyerbeer. Op. 147. Nr. 5—6. Hofmann, Nr. 5. Serenade in D dur. Op. 65. Nr. 6. Konzertstück. Op. 98. Nr. 7. Jadassohn, Capriccio in D moll. Op. 137. Nr. 8. Klengel, Scherzo. Op. 6. Nr. 9. Mendelssohn, F., Scherzo a. d. Sommernachtstraum". Nr. 10. Mozart, Andante. Nr. 11. Quantz, Konzert in G dur. Nr. 12. Schumann, 4 Stücke a. d. „Kinderszenen". Nr. 13. Terschak, Konzert-Phantasie. Op. 42. Nr. 14. Terschak, Phantasie über Themen aus der Oper v. Bellini „Die Nachtwandlerin". Op. 43. Nr. 15. Tulou, Konzert-Rondo. Nr. 16. Wagner, Lohengrin. Konzert-Phantasie v. Wilh. Popp. Op. 352. Nr. 17. Wallnöfer, Meditation über d. Adagio aus Beethovens Sonate in Cis-moll. Op. 27 Nr. 2.

Für Klarinette. V. A. 2143. Mark 2.50.

Nr. 1. Absenger, Vortragsstück. Nr. 2. Bruch, Kanzone. Op. 55. Nr. 3. David, Introduktion und Variation. üb. Schuberts Sehnsuchtswalzer. Nr. 4. Hofmann, Andante a. d. Konzertstück. Op. 98. Nr. 5. Mozart, Larghetto a. d. Klar.-Quintett. Nr. 6. Mozart, Konzert in A dur. Nr. 7. Mozart, Arie aus La Clemenza di Tito „Parto! ma tu ben mio". Nr. 8. Schumann, Phantasiestücke. Op. 73. Nr. 9. Sinigaglia, 12 Variat. über ein Thema v. Schubert, „Heidenröslein". Op. 19. Nr. 10. Spohr, Drittes Konzert. Nr. 11. Spohr, Viertes Konzert. Nr. 12. Spohr, Sechs deutsche Lieder. Op. 103. Nr. 13. Stolzenberg, Serenade in D moll. Op. 6. Nr. 14. Wallnöfer, Meditation über das Adagio a. Beethovens Sonate in Cis moll. Op. 27 Nr. 2.

Für Horn. (H. Kling.) V.A. 2166. M.2.50.

Nr. 1. Beethoven, Op. 81b. Sextett. Nr. 2. Op. 16. Quintett. Nr. 3. Op. 17. Sonate. Nr. 4. Eichhorn, H., Op. 7. Sonate. Nr. 5. Vier Lieder. Op. 9 Nr. 1. Wiegenlied. Nr. 6. Op. 9 Nr. 2. Frühlingslied. Nr. 7. Op. 9 Nr. 3. Morgenlied. Nr. 8. Op. 9 Nr. 4. Abendlied. Nr. 9. Op. 10. Lebenswogen. Nr. 10. Goltermann, Op. 14. Andante. Nr. 11. Haydn, Jos., Konzert Nr. 1. Nr. 12. Konzert Nr. 2. Nr. 13. Hofmann, H., Op. 70 Nr. 2. Elegie. Nr. 14. Mozart, Konzert [412]. Nr. 15. Konzert [417]. Nr. 16. Konzert-Rondo [371]. Nr. 17. Quintett [452]. Nr. 18. Reinecke, Kavatine a. Op. 93 „König Manfred". Nr. 19. Schubert, Op. 166. Oktett. Nr. 20. Schumann, Op. 70. Adagio und Allegro. Nr. 21. Sinigaglia. Op. 28 Nr. 1. Lied. Nr. 22. Op. 28 Nr. 2. Humoreske. Nr. 23. Volbach, Fr., Op. 24. Quintett. Nr. 24. Wagner, R., Lohengrins Ankunft und Abschied aus „Lohengrin". Nr. 25. Weber, C. M. v., Op. 45. Konzertino.

Druck von Breitkopf & Härtel in Leipzig.

Breitkopf & Härtels Orchesterbibliothek

125

No. 278

Lumbye

Amelie-Walzer

DANSK MUSIKER FORBUND
DANSKE PROVINSMUSIKERES
PENSIONSKASSE

Klarinette I

Verlag von
BREITKOPF & HÄRTEL
in
LEIPZIG

K. OERTEL X.A.

F. Wanderer

125

Amelie-Walzer.

DANSK MUSIKER FORBUND
DANSKE PROVINSMUSIKERES
PENSIONSKASSE

Clarinetto I in A.

H. C. Lumbye.

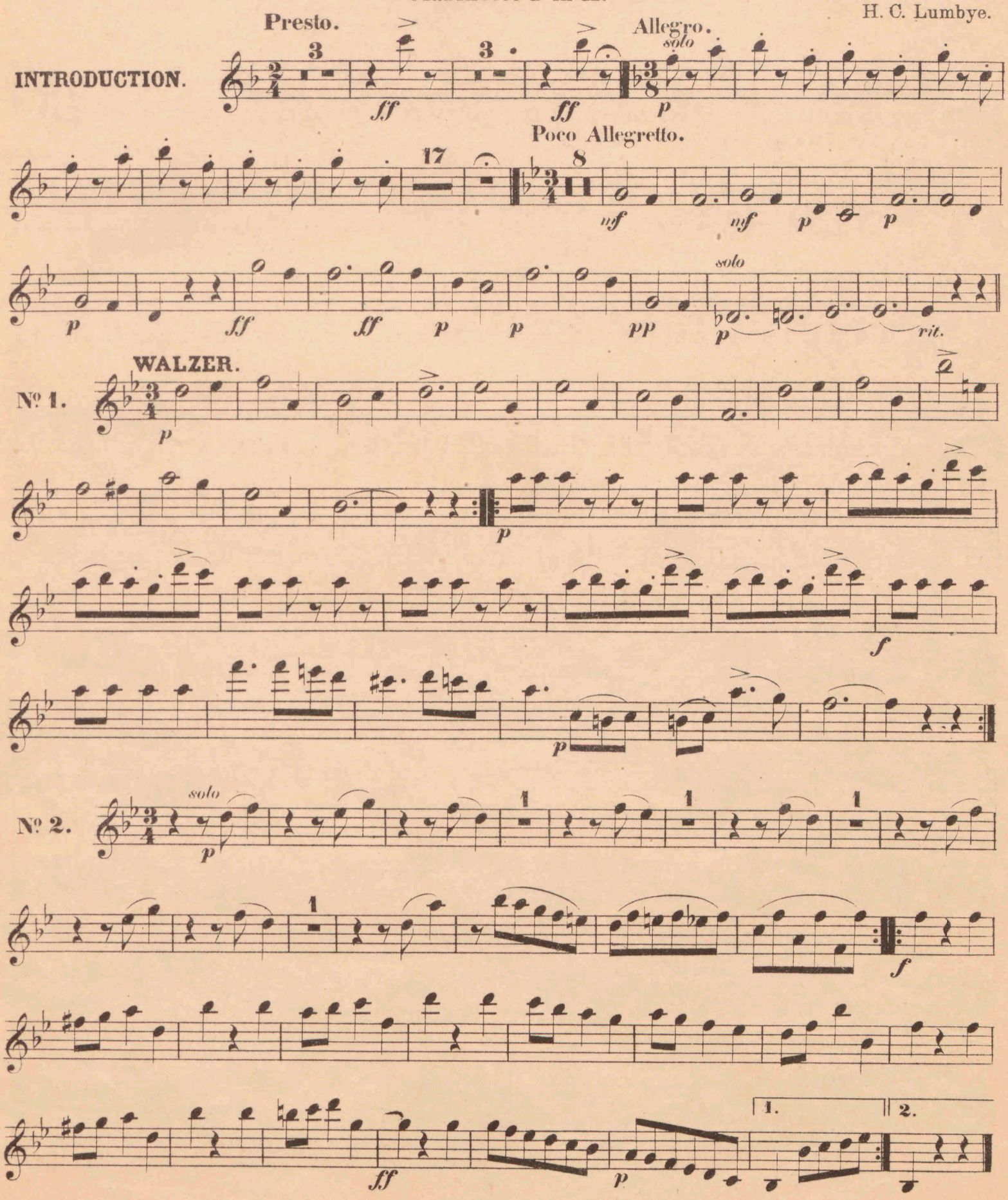

Stich und Druck von Breitkopf & Härtel in Leipzig.

Clarinetto I in A.

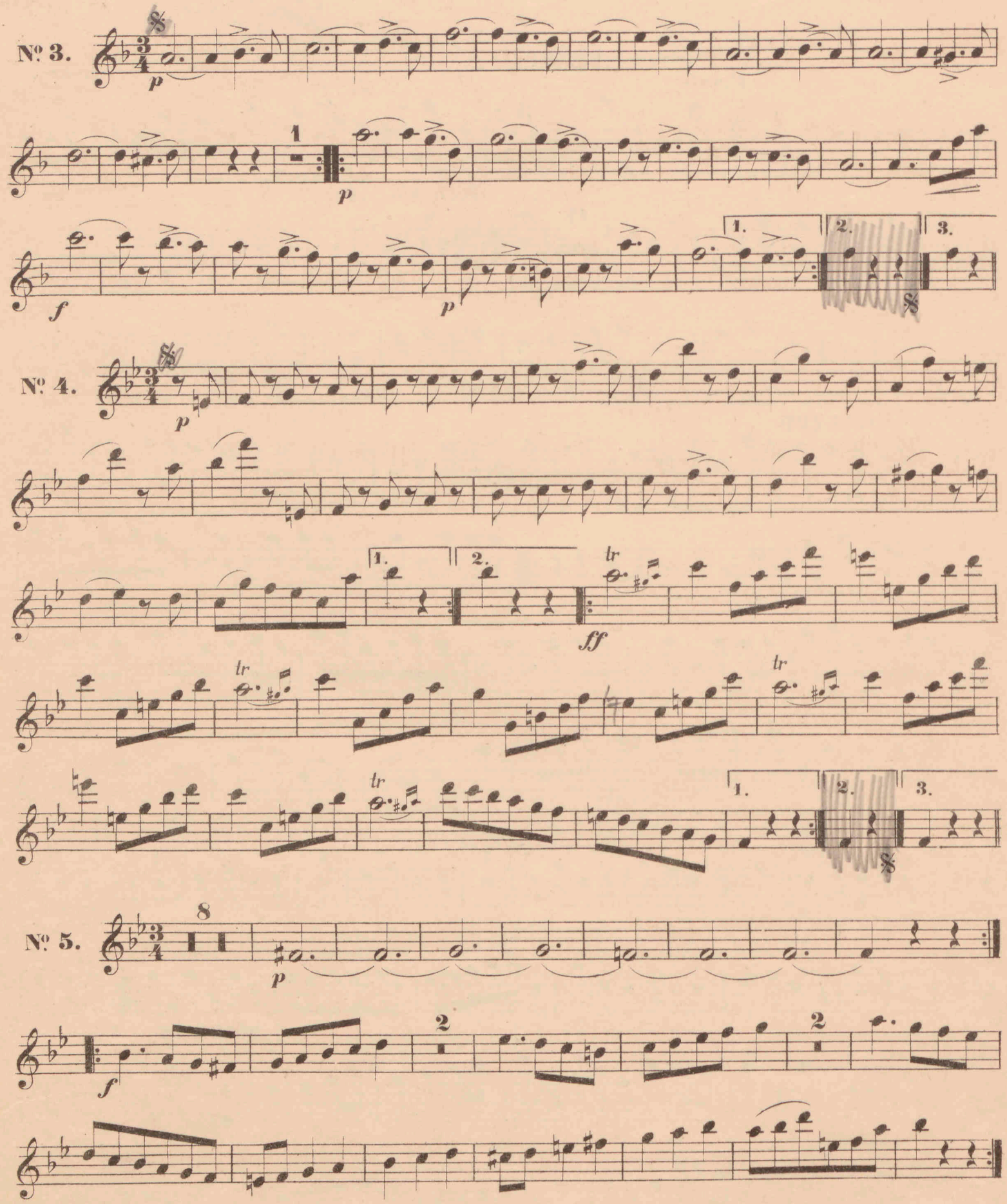

Clarinetto I in A.

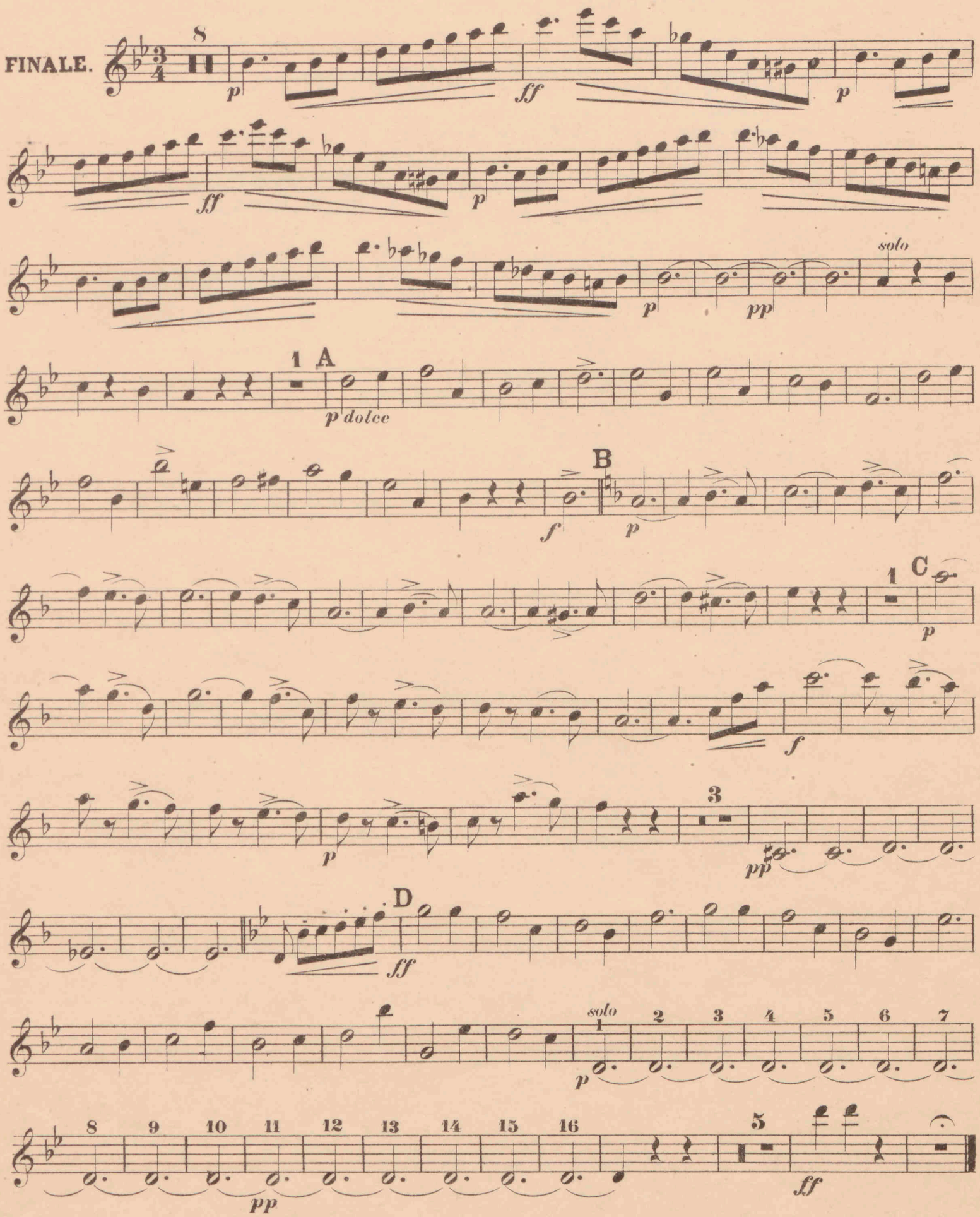

ORCHESTER-STUDIEN.

SAMMLUNGEN SCHWIERIGER STELLEN AUS OPERN, ORATORIEN, SYMPHONIEN UND ANDEREN WERKEN KLASSISCHER UND MODERNER MEISTER.

Jeder Band 3 Mark.

I. Violine. (Fr. Hermann.) 2 Bände.

Band I. VA 2010. Nr. 1. d'Albert, Eug., Der Rubin. Vorspiel. Nr. 2. Auber, Der schwarze Domino. Ouvertüre. Nr. 3. Fra Diavolo. Ouvertüre. Nr. 4. Becker, Albert, Op. 61. Selig a. Gnade. Oratorium. Nr. 5. Beethoven, L. van, Op. 123. Missa solemnis in D dur. Nr. 6. Op. 125. Neunte Symphonie. Nr. 7. Op. 72. Fidelio (Leonore). Ouvertüre. Nr. 8. Bellini, V., Romeo und Julie. Ouvertüre. Nr. 9. Berlioz, Hektor, Op. 5. Große Totenmesse (Requiem). Nr. 10. König Lear. Ouvertüre. Nr. 11. Op. 23. Benvenuto Cellini. Ouvertüre. Nr. 12. Op. 3. Die Vehmrichter. Ouvertüre. Nr. 13. Op. 21. Der Korsar. Ouvertüre. Nr. 14. Op. 9. Römischer Karneval. Nr. 15. Op. 17. Romeo und Julie. Dram. Symphonie. Nr. 16. Op. 16. Harold in Italien. Symphonie. Nr. 17. Op. 15. Trauer- und Triumph-Symphonie. Nr. 18. Op. 14. Phantast. Symphonie. Nr. 19. Enna, August, Das Streichholzmädel. Nr. 20. Haydn, Jos., Erste Symphonie. Nr. 21. Holstein, Franz von, Der Heideschacht. Ouvertüre. Liszt, Frz., Symph. Dichtungen: Nr. 22. Les Préludes. Nr. 23. Tasso. Nr. 24. Hunnenschlacht. Nr. 25. Symphonie zu Dantes Divina Commedia. Nr. 26. Die Ideale. Nr. 27. Prometheus. Nr. 28. Mazeppa. Nr. 29. Festklänge. Nr. 30. Hungaria.

Band II. VA 2011. Mendelssohn, F., Nr. 1. Op. 56. Dritte Symphonie in A moll. Nr. 2. Op. 90. Vierte Symphonie in A dur. Nr. 3. Op. 27. Meeresstille und glückliche Fahrt. Ouvertüre. Nr. 4. Op. 32. Märchen v. d. schönen Melusine. Ouvert. Nr. 5. Mozart, W. A., Symphonie Nr. 39 in Es dur [543]. Nr. 6. Nicodé, Jean Louis, Op. 27. Symphon. Variationen. Nr. 7. Reinecke, Carl, Op. 93. Manfred. Ouvertüre. Nr. 8. Sandberger, Adolf, Op. 16. Riccio. Symphonischer Prolog. Nr. 9. Scharwenka, Ph., Op. 108. Dram. Phantasie. Nr. 10. Schumann, Georg, Op. 28. Liebesfrühling. Ouvert. Nr. 11. Schumann, Rob., Op. 81. Genoveva. Ouvertüre. Nr. 12. Op. 115. Manfred. Ouvert. Nr. 13. Op. 52. Ouvert., Scherzo und Finale. Nr. 14. Op. 61. Zweite Symphonie in C dur. Nr. 15. Sibelius, Jean, Lemminkäinen zieht heimwärts. Nr. 16. Tinel, Edgar, Op. 36. Franziskus. Oratorium. Nr. 17. Volbach, Fritz, Op. 21. Es waren zwei Königskinder. Symph. Dichtung. Nr. 18. Wagner, Rich., Eine Faust-Ouvertüre. Nr. 19. Lohengrin. Nr. 20. Tristan und Isolde. Nr. 21. Weingartner, Felix, Op. 23. Symphonie in G dur. Nr. 22. Op. 29. Symphonie Nr. 2 in Es dur. Nr. 23. Op. 21. Das Gefilde der Seligen. Symphon. Dichtung. Nr. 24. Zoellner, Heinr., Op. 80. Die versunkene Glocke. Musikdrama.

II. Violine. (Fr. Hermann.) V. A. 2051.

Nr. 1. d'Albert, Eug., Der Rubin. Vorspiel. Nr. 2. Auber, D. F. E., Der schwarze Domino. Ouvert. Nr. 3. Fra Diavolo. Ouvert. Nr. 4. Beethoven, L. van, Op. 123. Miss solemnis. D dur. Nr. 5. Op. 125. Neunte Symphonie. Nr. 6. Op. 72. Fidelio (Leonore). Ouv. Nr. 7. Berlioz, Hektor, Op. 14. Phantastische Symphonie. Nr. 8. Op. 16. Harold in Italien. Symphonie. Nr. 9. Op. 17. Romeo u. Julie. Dramat. Symphonie. Nr. 10. Op. 4. König Lear. Ouvert. Nr. 11. Op. 23. Benvenuto Cellini. Ouvertüre. Nr. 12. Op. 9. Römischer Karneval. Ouvertüre. Nr. 13. Op. 21. Der Corsar. Ouvertüre. Nr. 14. Op. 5. Große Totenmesse (Requiem). Nr. 15. Enna, August, Das Streichholzmädel. Nr. 16. Liszt, Franz, Symphon. Dichtungen: Ce qu'on entend sur la montagne. Nr. 17. Tasso. Nr. 18. Prometheus. Nr. 19. Mazeppa. Nr. 20. Festklänge. Nr. 21. Hunnenschlacht. Nr. 22. Symphonie zu Dantes Divina Commedia. Nr. 23. Mendelssohn, F., Op. 56. Symphonie Nr. 3 A moll. Nr. 24. Op. 90. Symphonie Nr. 4 A dur. Nr. 25. Mozart, W. A., Symphonie Nr. 39 in Es dur [543]. Nr. 26. Nicodé, Jean Louis, Op. 27. Symphon. Variationen. Nr. 27. Reinecke, Carl, Op. 93. König Manfred. Ouvertüre. Nr. 28. Scharwenka, Ph., Op. 108. Dramatische Phantasie. Nr. 29. Schumann, Rob., Op. 61. Zweite Symphonie in C dur. Nr. 30. Wagner, Richard, Lohengrin. Nr. 31. Tristan und Isolde. Nr. 32. Eine Faust-Ouvertüre. Nr. 33. Weingartner, Felix, Op. 23. Symphonie in G dur. Nr. 34. Op. 29. Symphonie Nr. 2 in Es dur. Nr. 35. Op. 21. Das Gefilde der Seligen. Symphon. Dichtung. Nr. 36. Zoellner, Heinrich, Op. 80. Die versunkene Glocke.

Viola. (Fr. Hermann.) V. A. 1987.

D'Albert, Nr. 1. Op. 14. Der Mensch und das Leben. Nr. 2. Vorspiel zum musikalischen Märchen „Der Rubin". Nr. 3. Vorspiel zur Oper „Gernot". Becker, A., Nr. 4. Op. 16. Große Messe, B moll. Nr. 5. Op. 28. Reformations-Kantate. Nr. 6. Op. 61. Selig aus Gnade. Oratorium. Beethoven, Nr. 7. Op. 68. Sechste Symphonie (Pastorale). Nr. 8. Op. 125. Neunte Symphonie. Nr. 9. Op. 123. Missa solemnis. Nr. 10. Op. 72. Fidelio (Leonore) Oper in 2 Aufzügen. Berlioz, H., Nr. 11. Op. 4. König Lear. Ouvertüre. Nr. 12. Rob-Roy. Ouvert. Nr. 13. Op. 23. Benvenuto Cellini. Ouv. Nr. 14. Op. 14. Phantastische Symph. Nr. 15. Op. 5. Große Totenmesse (Requiem). Nr. 16. Op. 24. Faust's Verdammung. Nr. 17. Järnefelt, A., Korsholm. Symph. Dichtung. Liszt, Frz., Symphonische Dichtungen: Nr. 18. Tasso. Nr. 19. Les Préludes. Nr. 20. Mazeppa. Nr. 21. Prometheus. Nr. 22. Hungaria. Nr. 23. Hamlet. Nr. 24. Symph. zu Dantes Divina Commedia. Nicodé, J. L., Nr. 25. Op. 11. Die Jagd nach dem Glück. Nr. 26. Op. 27. Symph. Variationen. Nr. 27. Op. 31. Nr. 1. Das Meer. Tinel, E., Nr. 28. Op. 36. Franziskus. Oratorium. Nr. 29. Op. 43. Godoleva. Musikdrama. Wagner, R., Nr. 30. Eine Faust-Ouvertüre. Nr. 31. Lohengrin. Nr. 32. Tristan und Isolde. Weingartner, F., Nr. 33. Op. 20. König Lear. Symphon. Dichtung. Nr. 34. Op. 29. Symphonie Nr. 2 in Es dur. Nr. 35. Zoellner, H., Op. 80. Die versunkene Glocke. Musikdrama.

Violoncell. (Fr. Grützmacher jun.) 2 Bände.

Band I. VA 2108. Nr. 1—16. Beethoven, Nr. 1. Leonore (Fidelio). Ouvertüre Nr. 1. Op. 138. Nr. 2. Leonore. Ouv. Nr. 2. Op. 72a. Nr. 3. Leonore (Fidelio). Ouvertüre Nr. 3. Op. 72a. Nr. 4. Coriolan. Ouvertüre. Op. 62. Nr. 5. Symphonie Nr. 1 C dur. Op. 21. Nr. 6. Symphonie Nr. 2 D dur. Op. 36. Nr. 7. Symphonie Nr. 3 (Eroica) Es dur. Op. 55. Nr. 8. Symphonie Nr. 4 B dur. Op. 60. Nr. 9. Symphonie Nr. 5 C moll. Op. 67. Nr. 10. Symphonie Nr. 6 (Pastorale) F dur. Op. 68. Nr. 11. Symphonie Nr. 7 A dur. Op. 92. Nr. 12. Symphonie Nr. 8 F dur. Op. 93. Nr. 13. Symphonie Nr. 9 D moll. Op. 125. Nr. 14. Die Geschöpfe des Prometheus (Ballett). Op. 43. Nr. 15. Fidelio (Leonore). Oper in 2 Aufz. Op. 72b. Nr. 16. Musik zu Egmont. Ouvert. Op. 84. Nr. 17—23. Berlioz, H., Nr. 17. Große Totenmesse (Requiem). Op. 5. Nr. 18. Röm. Karneval. Ouvert. Op. 9. Nr. 19. Phantast. Symphonie Op. 14. Nr. 20. Romeo und Julia. Op. 17. Nr. 21. Benvenuto Cellini. Ouvert. Op. 23. Nr. 22. Fausts Verdammung. Op. 24. Nr. 23. Des Heilands Kindheit. Op. 25. Nr. 24. Bruch, M., Symphonie Nr. 3. Op. 51. Nr. 25. Cherubini, L., Anacreon. Ouvert. Nr. 26. Enna, A., Cleopatra. Phantasie. Nr. 27—31. Gade, Niels W., Nr. 27. Nachklänge von Ossian. Ouvertüre. Op. 1. Nr. 28. Comala. Op. 12. Nr. 29. Symphonie Nr. 3. Op. 15. Nr. 30. Die Kreuzfahrer. Op. 50. Nr. 31. Holbergiana. Op. 61. Nr. 32. Gibson, P., Mélodies écossaises. Nr. 33. Gouvy, Th., Symphon. Paraphrasen. Op. 89. Nr. 34. Hamerik, A., Nordische Suite. Op. 22. Nr. 35. Henschel, G., Requiem. Op. 59. Nr. 36—49. Liszt, Franz, Nr. 36. Orpheus. Nr. 37. Die Ideale. Nr. 38. Les Préludes. Nr. 39. Mazeppa. Nr. 40. Tasso. (Lamento e Trionfo). Nr. 41. Hunnenschlacht. Nr. 42. Prometheus. Nr. 43. Festklänge. Nr. 44. Héroide funèbre. Nr. 45. Ce qu'on entend sur la montagne. Nr. 46. Hungaria. Nr. 47. Hamlet. Nr. 48. Le Triomphe funèbre du Tasse. Nr. 49. Symphonie zu Dantes Divina Commedia.

Band II. VA 2109. Nr. 1—7. Mendelssohn, F., Nr. 1. Meeresstille und glückliche Fahrt. Ouvertüre. Op. 27. Nr. 2. Hebriden (Fingalshöhle). Ouvert. Op. 26. Nr. 3. Ruy Blas. Ouvert. Op. 95. Nr. 4. Symphonie Nr. 3. Op. 56. Nr. 5. Symphonie Nr. 4. Op. 90. Nr. 6. Paulus. Orator. Op. 36. Nr. 7. Elias. Orator. Op. 70. Nr. 8—9. Mozart, W. A., Nr. 8. Die Zauberflöte. Ouvert. Nr. 9. Die Hochzeit des Figaro. Ouvert. Nr. 10—11. Nicodé, J. L., Nr. 10. Symphonische Variationen. Op. 27. Nr. 11. Symphonie-Ode „Das Meer". Op. 31. Nr. 12. Nicolai, Otto, Die lust. Weiber von Windsor. Ouvert. Nr. 13. Rossini, G., Wilhelm Tell. Ouvert. Nr. 14. Sandberger, A., Symphon. Prolog. Op. 16. Nr. 15—16. Scharwenka, X., Nr. 15. Mataswintha. Vorspiel. Nr. 16. Symphonie, C moll. Op. 60. Nr. 17. Scharwenka, Ph., Dramat. Phantasie. Op. 108. Nr. 18—21. Schubert, Franz, Nr. 18. Tragische Symphonie Nr. 4. Nr. 19. Symphonie Nr. 7. Nr. 20. Symphonie Nr. 8. H moll (Unvoll.). Nr. 21. Gesang der Geister über den Wassern. Op. 167. Nr. 22—25. Schumann, Rob., Nr. 22. Symphonie Nr. 1. Op. 38. Nr. 23. Symphonie Nr. 4. Op. 120. Nr. 24. Das Paradies und die Peri. Op. 50. Nr. 25. Manfred. Ouvert. Op. 115. Nr. 26—27. Sibelius, Jean, Nr. 26. Symphonie Nr. 1. E moll. Nr. 27. König Kristian II. Elegie. Nr. 28—29. Tinel, E., Nr. 28. Vorspiel zu Godoleva. Op. 43. Nr. 29. Franziskus. Op. 36. Nr. 30—31. Wagner, R., Nr. 30. Eine Faust-Ouvertüre. Nr. 31. Vorspiel zu Tristan und Isolde. Nr. 32. Weber, C. M. v., Oberon. Ouvertüre. Nr. 33—36. Weingartner, F., Nr. 33. König Lear. Symph. Dichtung. Op. 20. Nr. 34. Das Gefilde der Seligen. Symph. Dichtung. Op. 21. Nr. 35. Symphonie, G dur. Op. 23. Nr. 36. Symphonie Nr. 2 Es dur. Op. 29. Nr. 37. Zoellner, H., Waldphantasie. Op. 83.

Kontrabaß. (Wolf, Prakt. Studien.) V. A. 1460.

Auszüge d. hervorragendsten Motive und schwierigsten Passagen aus den Orchesterwerken v. Bach, Gluck, Haydn, Mozart, Cherubini, Beethoven, Spohr, Weber, Schubert, Liszt, Mendelssohn, Schumann, Wagner. Nr. 1. Bach, Toccata. Nr. 2. Gluck, Einleitung zu Iphigenie in Tauris. Nr. 3. Gluck, Furientanz aus Orpheus und Eurydice. Nr. 4. Haydn, Symphonie Nr. 3 Es dur. Nr. 5—10. Mozart, Nr. 5. Symphonie Nr. 3 Es dur. Nr. 6. Symphonie G moll. Nr. 7. Symphonie C dur, mit der Fuge. Nr. 8. Don Juan. Ouvertüre. Nr. 9. Figaros Hochzeit. Ouvert. Nr. 10. Zauberflöte. Ouvert. Nr. 11—14. Cherubini, Nr. 11. Medea. Ouvert. Nr. 12. Wasserträger. Ouvert. Nr. 13. Lodoiska. Ouvert. Nr. 14. Anacreon. Ouvert. Nr. 15—26. Beethoven, Nr. 15. Symphonie Nr. 1 C dur. Nr. 16. Symphonie Nr. 2 D dur. Nr. 17. Symphonie Nr. 3 Es dur. Nr. 18. Symphonie Nr. 4 B dur Nr. 19. Symphonie Nr. 5 C moll. Nr. 20. Symphonie Nr. 6 F dur. Nr. 21. Symphonie Nr. 7 A dur. Nr. 22. Symphonie Nr. 8 F dur. Nr. 23. Symphonie Nr. 9 D moll. Nr. 24. Coriolan. Ouvertüre. Nr. 25. Leonore Nr. 3. Ouvert. Nr. 26. Die Weihe des Hauses. Ouvert. Nr. 27—28. Spohr, L., Nr. 27. Symphonie Nr. 3. Nr. 28. Faust. Ouvertüre. Nr, 29—33. Weber, C. M. v., Nr. 29. Oberon. Ouvert. Nr 30. Preziosa. Ouvertüre. Nr. 31. Euryanthe. Ouvert. Nr. 32. Freischütz. Ouvert. Nr. 33. Jubel-Ouvert. Nr. 34. Schubert, Symphonie Nr. 7 C dur. Nr. 35. Liszt, F., Mazeppa. Symphon. Dichtung. Nr. 36—41. Mendelssohn, Nr. 36. Symphonie. Op. 56. Nr. 37. Symphonie. Op. 90. Nr. 38. Die Hebriden. Ouvert. Nr. 39. Meeresstille und glückliche Fahrt. Ouvertüre. Nr. 40. Athalia. Ouvertüre. Nr. 41. Ruy Blas. Ouvert. Nr. 42—46. Schumann, Rob., Nr. 42. Symphonie Nr. 1. Op. 38. Nr. 43. Symphonie Nr. 2. Op. 61. Nr. 44. Symphonie Nr. 4. Op. 120. Nr. 45. Ouvertüre, Scherzo u. Finale. Op. 52. Nr. 46. Braut von Messina. Ouvert. Nr. 47. Wagner, R., Eine Faust-Ouvertüre.

Flöte. (E. Prill.) V. A. 2231.

Nr. 1. Berlioz, H., Rob. Roy. Ouvert. Nr. 2—5. Brahms, Joh. Nr. 2. Symphonie Nr. 1 C moll. Op. 68. Nr. 3. Symphonie Nr. 2 D dur. Op. 73. Nr. 4. Symphonie Nr. 3 F dur. Op. 90. Nr. 5. Symphonie Nr. 4 E moll. Op. 98. Nr. 6. Hofmann, H., Im Schloßhof. Suite. Op. 78. Nr. 7. Humperdinck, E., Die Heirat wider Willen. Nr. 8. Jadassohn, S., Johannisnacht im Walde. Ballettmusik. Op. 58. Nr. 9. Joachim, Jos., Violin-Konzert (in ungar. Weise). Op. 11. Nr. 10. Koch, F. E., Von der Nordsee. Symphonie. Op. 4. Nr. 11—18. Liszt, F., Symphon. Dichtungen: Nr. 11. Ce qu'on entend sur la montagne (Nr. 1). Nr. 12. Tasso (Nr. 2). Nr. 13. Les Préludes (Nr. 3). Nr. 14. Hungaria (Nr. 9). Nr. 15. Hamlet (Nr. 10). Nr. 16. Hunnenschlacht (Nr. 11). Nr. 17. Die Ideale (Nr. 12). Nr. 18. Eine Symphonie zu Dantes Divina Commedia. Nr. 19/20. Nicodé, J. L., Nr. 19. Tarantelle. Op. 13 Nr. 1. Nr. 20. Symphon. Variationen. Op. 27. Nr. 21. Scharwenka, Ph., Arkadische Suite. Op. 76. Nr. 22. Schumann, G., Tanz der Nymphen und Satyrn a. Amor u. Psyche. Op. 3. Nr. 23. Sibelius, J., Symphonie Nr. 1. Op. 39. Nr. 24. Strauß, R., Symphonie Domestica. Nr. 25. Volbach, F., Es waren zwei Königskinder. Symphon. Dichtung. Op. 21. Nr. 26—27. Wagner, R., Nr. 26. Lohengrin. Nr. 27. Tristan und Isolde. Nr. 28—30. Weingartner, F., Nr. 28. König Lear. Symphon. Dichtung. Op. 20. Nr. 29. Symphonie Nr. 1 G dur. Op. 23. Nr. 30. Symphonie Nr. 2 Es dur. Op. 29.

Klarinette. (Fr. Hinze.) 2 Bände.

Band I. VA 2132. Nr. 1. Adam, Der Postillon von Lonjumeau Nr. 2. Beethoven, L. v., Fidelio. Op. 72b. Nr. 3. Egmont. Op. 84. Nr. 4. Bizet, G., Carmen. Nr. 5. Cornelius, P., Der Barbier von Bagdad. Nr. 6. Goldmark, K., Das Heimchen am Herd. Nr. 7. Lortzing, A., Der Wildschütz. Nr. 8. Mendelssohn, F., Sommernachtstraum. Op. 61. Nr. 9. Meyerbeer, G., Robert der Teufel. Nr. 10. Die Hugenotten. Nr. 11. Der Prophet. Nr. 12. Mozart, W. A., Titus. Nr. 13. Nicolai, O., Die lustigen Weiber von Windsor. Nr. 14. Reznicek, E. N. v., Donna Diana. Nr. 15. Rossini, G., Der Barbier von Sevilla. Nr. 16. Strauß, R., Guntram. Nr. 17. Thomas, A., Mignon. Nr. 18. Verdi, G., Rigoletto. Nr. 19. Wagner, R., Lohengrin. Nr. 20. Tristan und Isolde. Nr. 21. Weber, Preziosa. Nr. 22. Freischütz. Nr. 23. Euryanthe. Nr. 24. Oberon.

Band II. VA 2133. Nr. 1. Adam, Wenn ich König wär. Ouv. Nr. 2. Der König von Yvetot. Ouvert. Nr. 3. Arensky, Concerto p. Violon. Op. 54. Nr. 4. Auber, Der Feensee. Ouvert. Nr. 5. Bach, C. E., Nachruf an C. M. v. Weber. Nr. 6. Nordisches Bouquet. Nr. 7. Berlioz, H., Op. 14. Phantast. Symph. Nr. 8. Cherubini, Lodoiska. Ouvert. Nr. 9. Anacreon. Ouvert. Nr. 10. Die Abenceragen. Ouv. Nr. 11. Conradi, A., Pêle-mêle. Potp. Nr. 12. Musik. Bilderbuch. Potp. Nr. 13. Mel.-Kongreß. Potp. Op. 112 Nr. 14. Dukas, L'Apprenti sorcier. Scherzo. Nr. 15. Glazounow, A., Op. 67. Die Jahreszeiten. I. Der Winter. Nr. 16. Glinka, Komarinskaja. Nr. 17. Gouvy, Danse suédoise. Nr. 18. Goetz, H., Op. 9. Symph. F dur. Nr. 19. Herold, Zampa. Ouvert. Nr. 20. Joachim, J., Op. 11. Konzert in ungar. Weise. Nr. 21. Liszt, Frz., Ungar. Rhapsodie. Nr. 1. Nr. 22. Ungar. Rhapsodie Nr. 2. Nr. 23. Ungar. Rhapsodie Nr. 2 (Müller-Berghaus). Nr. 24. Ungar. Rhapsodie Nr. 3. Nr. 25. Ungar. Rhapsodie Nr. 4. Nr. 26. Ungar. Rhapsodie Nr. 6. Nr. 27. Symph. Dichtungen: Ce qu'on entend sur la montagne. Nr. 28. Tasso. Nr. 29. Les Préludes. Nr. 30. Mazeppa. Nr. 31. Festklänge. Nr. 32. Hamlet. Nr. 33. Die Ideale. Nr. 34. Mendelssohn, F., Op. 26. Hebriden (Fingalshöhle). Ouv. Nr. 35. Op. 32. Märchen von d. schönen Melusine. Ouvert. Nr. 36. Op. 56. Dritte Symphonie, A moll. Nr. 37. Op. 90. Vierte Symphonie A dur. Nr. 38. Mozart, Symph. Nr. 39 Es dur. Nr. 39. Symph. Nr. 40 G moll. Nr. 40. Die Zauberflöte. Ouv. Nr. 41. Müller-Berghaus, Pusztenstimmung. Nr. 42. Nicodé, J. L., Op. 13 Nr. 1. Tarantelle. Nr. 43. Op. 27. Symph. Variationen. Nr. 44. Raff, J., Op. 153. Im Walde. 3. Symph. Nr. 45. Rimsky-Korsakow, Op. 35. Scheherazade. Nr. 46. Rossini, Tancred. Ouv. Nr. 47. Othello. Ouvert. Nr. 48. Die diebische Elster. Ouvert. Nr. 49. Semiramis. Ouvert. Nr. 50. Rubinstein, Valse-Caprice. Nr. 51. Scharwenka, Ph., Op. 37. Wald- und Berggeister. Intermezzo. Nr. 52. Op. 76. Arkadische Suite. Nr. 53. Op. 108. Dramat. Phantasie. Nr. 54. Schubert, F., 7. Symphonie, C dur. Nr. 55. Achte (unvollendete) Symph., H moll. Nr. 56. Zwischenakt- u. Ballett-Musik a. Rosamunde. Nr. 57. Schumann, R., Op. 38. Erste Symphonie, B dur. Nr. 58. Op. 61. Zweite Symphonie, C dur. Nr. 59. Op. 97. Dritte Symphonie, Es dur. Nr. 60. Op. 120. Vierte Symphonie, D moll. Nr. 61. Szenen a. Goethes Faust. Ouv. Nr. 62. Strauß, Rich., Op. 28. Till Eulenspiegels lustige Streiche. Nr. 63. Tschaikowsky, Op. 45. Capriccio italien. Nr. 64. Op. 61. Mozartiana. Suite. Nr. 65. Op. 71. Suite a. d. Ballett „Casse-Noisette" (Nußknacker). Nr. 66. Volbach, F., Op. 21. Es waren zwei Königskinder. Symphon. Dichtung. Nr. 67. Weber, Beherrscher d. Geister. Ouver. Nr. 68. Aufforderung z. Tanz. Nr. 69. Weingartner, F., Op. 20. König Lear. Symph. Dichtung. Nr. 70. Op. 23. Erste Symph., G dur. Nr. 71. Op. 29. Zweite Symph., Es dur. Nr. 72. Wieprecht, Der Prophet. Phantasie a. Meyerbeers Oper.

Siehe auch nächste Seite.

FORTSETZUNG.

ORCHESTER-STUDIEN.

SAMMLUNGEN SCHWIERIGER STELLEN AUS OPERN, ORATORIEN, SYMPHONIEN UND ANDEREN WERKEN KLASSISCHER UND MODERNER MEISTER.

Jeder Band 3 Mark.

Fagott. (Curt Weller.) 2 Bände.

Band I. VA 1530. I. Nr. 1. Beethoven, Op. 21. Symphonie Nr. 1 C dur. Nr. 2. Op. 36. Symphonie Nr. 2 D dur. Nr. 3. Op. 55. Symphonie Nr. 3 (Eroica) Es dur. Nr. 4. Op. 60. Symphonie Nr. 4 B dur. Nr. 5. Op. 67. Symphonie Nr. 5 C moll. Nr. 6. Op. 68. Symphonie Nr. 6 (Pastorale) F dur. Nr. 7. Op. 92. Symphonie Nr. 7 A dur. Nr. 8. Op. 93. Symphonie Nr. 8 F dur. Nr. 9. Op. 125. Symphonie Nr. 9 D moll. Nr. 10. Op. 43. Die Geschöpfe des Prometheus (Ballett). Nr. 11. Op. 84. Egmont. Nr. 12. Op. 62. Coriolan. Ouvert. Nr. 13. Op. 72. Leonore (Fidelio). Ouvert. Nr. 14. Op. 124. Weihe des Hauses. Ouvert. Nr. 15. Brahms, Joh., Op. 68. Symphonie Nr. 1. C moll. Nr. 16. Op. 73. Symphonie Nr. 2 D dur. Nr. 17. Op. 90. Symphonie Nr. 3 F dur. Nr. 18. Op. 56a. Variat. über ein Thema v. Jos. Haydn. Nr. 19. Op. 80. Akad. Fest-Ouvertüre. Nr. 20. Op. 81. Tragische Ouvertüre. Nr. 21. Burgmüller, N., Op. 11. Symphonie Nr. 2 D dur. Nr. 22. Cherubini, L., Lodoiska. Ouvertüre. Nr. 23. Wasserträger. Ouvert. Nr. 24. Gade, Niels W., Op. 1. Nachklänge v. Ossian. Nr. 25. Op. 20. Symphonie Nr. 4 B dur. Nr. 26. Op. 47. Symphonie Nr. 8 H moll. Nr. 27. Gernsheim, F., Op. 32. Symphonie Nr. 1 G moll. Nr. 28. Goetz, H., Op. 9. Symphonie, F dur.

Band II. VA 1530. II. Nr. 29. Haydn, Jos., Symphonie Nr. 8 B dur. Nr. 30. Symphonie Nr. 13 G dur. Nr. 31. Symphonie Nr. 27 C dur. Nr. 32. Jadassohn, S., Op. 46. Serenade Nr. 2 D dur. Nr. 33. Liszt, F., Symphonische Dichtungen: Mazeppa. Nr. 34. Les Préludes. Nr. 35. Mendelssohn, F., Op. 11. Symphonie Nr. 1 C moll. Nr. 36. Op. 56. Symphonie Nr. 3. (Schottische) A moll. Nr. 37. Op. 61. Sommernachtstraum. Nr. 38. Op. 95. Ruy Blas. Ouvert. Nr. 39. Mozart, W. A., Serenade Nr. 9 D dur. Nr. 40. Symphonie Nr. 35 D dur. Nr. 41. Symphonie Nr. 36 C dur. Nr. 42. Symphonie Nr. 38 D dur. Nr. 43. Symphonie Nr. 40 G moll Nr. 44. Symphonie Nr. 41 (Jupiter) C dur. Nr. 45. Figaros Hochzeit. Ouvertüre. Nr. 46. Die Zauberflöte. Ouvertüre. Nr. 47. Nicodé, J. L., Op. 27. Symph. Variat. C moll. Nr. 48. Reinthaler, C., Op. 12. Symphonie Nr. 1 D dur. Nr. 49. Rietz, Jul., Op. 7. Konzert-Ouvertüre, A dur Nr. 50. Rubinstein, A., Op. 68. Faust. Musikalisches Charakterbild. Nr. 51. Schubert, F., Op. 26. Rosamunde. Nr. 52. Unvollend. Symphonie, H moll. Nr. 53. Schumann, R., Op. 38. Symphonie Nr. 1 B dur. Nr. 54. Op. 61. Symphonie Nr. 2 C dur. Nr. 55. Op. 97. Symphonie Nr. 3 Es dur Nr. 56. Op. 120. Symphonie Nr. 4 D moll. Nr. 57. Svendsen, J. S., Op. 4. Symphonie Nr. 1 D dur. Nr. 58. Tschaikowsky, P., Op. 64. Symphonie Nr. 5 E moll. Nr. 59. Weber, C. M. v., Op. 59. Jubel-Ouvert. Nr. 60. Euryanthe. Ouvert. Nr. 61. Der Freischütz. Ouvertüre.

Trompete — Cornet à pistons. (Jul. Kosleck.) V. A. 2144.

Nr. 1. Auber, Fra Diavolo. Ouvert. Nr. 2. Bach, J. S., Konzert, F dur. Nr. 3. Hohe Messe, H moll f. Trompete I in D. Nr. 3b. Hohe Messe, H moll f. Trompete II in D. Nr. 4.

Trompete — Cornet à pistons (Jul. Kosleck.) V. A. 2144.

Weihnachts-Oratorium. Nr. 5. Beethoven, Op. 84. Egmont-Ouvert. Nr. 6. Op. 72a. Leonore (Fidelio). Ouvert. Nr. 2. Nr. 7. Op. 72a. Leonore (Fidelio). Ouvert. Nr. 3. Nr. 8. Op. 124. Die Weihe d. Hauses. Ouvert. Nr. 9. Op. 125. Neunte Symph. Nr. 10. Berger, W., Op. 72. Meine Göttin. Nr. 11. Berlioz, H., Op. 5. Große Totenmesse (Requiem). Nr. 12. Op. 24. Fausts Verdammung. Dram. Legende. Nr. 13. Op. 15. Trauer- u. Triumph-Symph. Nr. 14. Cornelius, D. Barbier v. Bagdad. Ouvert. Nr. 15. Enna, A., Cleopatra. Ouvert. Nr. 16. Liszt, F., Symphon. Dichtungen: Tasso. Nr. 17. Mazeppa. Nr. 18. Festklänge. Nr. 19. Hungaria. Nr. 20. Hunnenschlacht. Nr. 21. Le Triomphe funèbre du Tasse. Nr. 22. Mac Dowell, Op. 48. Zweite (indianische) Suite. Nr. 23. Nicodé, Op. 27. Symph. Variationen. Nr. 24. Scharwenka, Ph., Op. 108. Dram. Phantasie. Nr. 25. Sibelius, J., Op. 39. Symphonie, E moll. Nr. 26. Tinel, Edg., Op. 36. Franziskus. Orator. Nr. 27. Wagner, R., Lohengrin. Nr. 28. Tristan und Isolde. Nr. 29. Weingartner, F., Op. 20. König Lear. Nr. 30. Op. 21. Das Gefilde der Seligen. Nr. 31. Op. 29. Zweite Symphonie, Es dur.

Baß-Tuba. (E. Teuchert.) V. A. 2244.

Nr. 1/2. Eug. d'Albert, Der Rubin. Oper. Nr. 2. Gernot. Oper. Nr. 3/4. Granville Bantock. Nr. 3. Der Zeitgeist. Nr. 4. Helena. Variat. über das Thema HFB. Nr. 5. Berger, W., Op. 71. Symphonie, B dur. Nr. 6/11. Berlioz, H., Nr. 6. Op. 14. Phantast. Symphonie. Nr. 7. Op. 17. Romeo und Julie. Dramat. Symphonie. Nr. 8. Trojanischer Marsch. Nr. 9. Op. 5. Große Totenmesse (Requiem). Nr. 10. Op. 24. Fausts Verdammung. Nr. 11. Benvenuto Cellini. Oper. Nr. 12. Chabrier, A. E., Gwendoline. Oper. Nr. 13. Donizetti, G., Lucia di Lammermoor. Oper. Nr. 14. Dräseke, F., Herrat. Oper. Nr. 15. Glazounow, Alex., Symphonie Nr. 16. Halévy, F., Die Jüdin. Oper. Nr. 17. Kretschmer Edm., Die Folkunger. Oper. Nr. 18/20. Liszt, F., Nr. 18 Ce qu'on entend sur la montagne. Symph. Dichtung Nr. 1. Nr. 19. Tasso. Symph. Dichtung Nr. 2. Nr. 20. Die Ideale. Symph. Dichtung Nr. 12. Nr. 21. Mascagni, P., Cavalleria rusticana. Oper. Nr. 22. Mendelssohn, F., Musik zum Sommernachtstraum. Op. 61. Ouvertüre, Hochzeitsmarsch u. Finale. Nr. 23. Nicodé, J. L., Op. 31. Das Meer. Symphonie-Ode. Nr. 24. Novák, Vitězslav, Op. 33. Von ewiger Sehnsucht. Tondichtung. Nr. 25. Saint-Saëns, Camille, Samson und Dalila. Oper. Nr. 26/27. Sibelius, Jean, Nr. 26. Op. 39. Symphonie Nr. 1 E moll. Nr. 27. Op. 43. Symphonie Nr. 2 D dur. Nr. 28/29. Strauß, Richard, Nr. 28. Till Eulenspiegels lustige Streiche. Symphonische Dichtung. Nr. 29. Also sprach Zarathustra. Tondichtung. Nr. 30. Thomas, Ambr., Hamlet. Oper. Nr. 31/33. Tinel, Edgar, Nr. 31. Franziskus. Oratorium. Nr. 32. Drei symphonische Tongemälde. Ouvertüre. Op. 21 Nr. 1. Nr. 33. Op. 43.

Baß-Tuba. (E. Teuchert.) V. A. 2244.

Godoleva. Musikdrama. Nr. 34. Tschaikowsky, P., Symphonie Nr. 4. Nr. 35. Verdi, G., Rigoletto. Oper. Nr. 36. Volbach, F., Es waren zwei Königskinder. Symphon. Dichtung. Nr. 37/39. Wagner, Rich., Nr. 37. Lohengrin. Nr. 38. Tristan und Isolde. Nr. 39. Eine Faust-Ouvertüre. Nr. 40. Weingartner, F., Op. 29. Symphonie Nr. 2 Es dur. Nr. 41/42. Zoellner, H., Nr. 41. Der Überfall. Oper. Nr. 42. Die versunkene Glocke. Musikdrama.

Harfe. (E. Schuëcker.) 5 Hefte je 5 Mark.

Heft I. VA 2353. Nr. 1. Liszt, F., Beethoven-Kantate. Nr. 2. Les Préludes. Symph. Dichtung. Nr. 3. Wagner, R., Tristan und Isolde. Nr. 4. Kretschmer, E., Die Folkunger. Nr. 5. Hamerik, A., Nordische Suite. Nr. 6. Weber, C. M. v., Aufforderung zum Tanz, instrument. von H. Berlioz. Nr. 7. Wagner, R., Lohengrin. Nr. 8. Boieldieu, Die weiße Dame. Nr. 9. Orlando, Giov., Heilige Nacht (Santa Notte). Nr. 10. Müller-Berghaus, K., Ein Thé dansant bei fliegenden Holländers. Nr. 11. Goldmark, K., Sakuntala. Ouvert. Nr. 12. Löschhorn, Abendruhe.

Heft II. VA 2354. Nr. 13. Meyerbeer, G., Schiller-Festmarsch. Nr. 14. Donizetti, G., Lucia von Lammermoor. Nr. 15. Reinecke, C., Op. 93. König Manfred. Nr. 16. Liszt, F., Dante-Symphonie. Nr. 17. Meyerbeer, G., Der Nordstern. Nr. 18. Bruch, M., Szenen a. d. Frithjof-Sage. Nr. 19. Gade, Niels W., Nachklänge von Ossian. Ouvert. Nr. 20. Litolff, H., Die Girondisten. Ouvert. Nr. 21. Hartmann, E., Eine nordische Heerfahrt. Ouvert. Nr. 22. Meyerbeer, G., Robert der Teufel.

Heft III. VA 2355. Nr. 23. Liszt, F., Orpheus. Symphon. Dichtung. Nr. 24. Tasso. Symphon. Dichtung. Nr. 25. Zoellner, H., Columbus. Nr. 26. Cornelius, Der Barbier von Bagdad. Nr. 27. Gade, Niels W., Comala. Nr. 28. Reinthaler, C., Jephtha und seine Tochter. Nr. 29. Bruch, M., Die Loreley. Nr. 30. Liszt, F., Die Legende v. d. Heiligen Elisabeth.

Heft IV. VA 2356. Nr. 31. Berlioz, H., Romeo und Julie. Nr. 32. Harold in Italien. Nr. 33. Phantast. Symphonie. Nr. 34. Schumann, R., Des Sängers Fluch. Nr. 35. Rossini, G., Tell. Nr. 36. Weingartner, F., Symphonie, G dur. Nr. 37. Symphonie Nr. 2 Es dur. Nr. 38. Das Gefilde der Seligen.

Heft V. VA 2357. Nr. 39. Goldschmidt, Ad. von, Waldfrauszene m. Schluß d. 3. Aktes a. „Heliantus". Nr. 40. Mozart, Ständchen aus „Don Juan". Nr. 41. Schumann, R., Vom Pagen und der Königstochter. Nr. 42. Bonvin, L., In der Sommernacht. Nr. 43. Tinel, Edgar, Franziskus aus der I. u. II. Abteilung. Nr. 44. Nicodé, J. L., Das Meer. Nr. 45. Tschaikowsky, Casse-noisette. Suite. Nr. 46. Enna, Aug., Cleopatra. Ouvert. Nr. 47. Zoellner, H., Die versunkene Glocke. Nr. 48. Mendelssohn, F., Athalia. Ouvertüre.

KAMMERMUSIK-STUDIEN.

Violoncell. (Fr. Grützmacher jun.) V. A. 2225. 3 Mark.

A. Streich-Quartette. Nr. 1. Gade, Niels W., Op. 63. Quartett Nr. 1 D dur. Nr. 2. Godard, B., Op. 37. Quartett Nr. 2 A dur. Nr. 3. Kaun, Hugo, Op. 41. Quartett Nr. 2 D dur. Nr. 4. Lalo, E., Op. 19. Quartett Es dur. Nr. 5. Novák, Vitězlav, Op. 35. Quartett D dur. Nr. 6/8. Rubinstein, Ant., Nr. 6. Op. 17, Nr. 1. Quartett G dur. Nr. 7. Op. 17, Nr. 2. Quartett C moll. Nr. 8. Op. 47, Nr. 1. Quartett E moll. Nr. 9. Volkmann, R., Op. 9. Quartett Nr. 1 A moll. Nr. 10/11. Weingartner, F., Nr. 10. Op. 26. Quartett F moll. Nr. 11. Op. 34. Quartett Nr. 3 F dur. B. Streich-Quintette. Nr. 12. Gade Niels W., Op. 8. Quintett E moll. C. Klavier-Trios. Nr. 13.

Violoncell. (Fr. Grützmacher jun.) V. A. 2225. 3 Mark.

Gade, Niels W., Op. 29. Novelletten. Nr. 14. Huber, Hans, Op. 20. Trio Nr. 1 Es dur. Nr. 15. Jadassohn, S., Op. 85. Trio Nr. 4 C moll. Nr. 16. Reinecke, C., Op. 260. Trio Nr. 2 C moll. Nr. 17/18. Scharwenka, Ph., Nr. 17. Op. 100. Trio Cis moll. Nr. 18. Op. 112. Trio G dur. D. Klavier-Quartette. Nr. 19. Götz, Herm., Op. 1. Quartett E dur. E. Klavier-Quintette. Nr. 20. Herzogenberg, H. v., Op. 17. Quintett C dur. Nr. 21. Jadassohn, S., Op. 70. Quintett C moll. F. Klavier-Sextette. Nr. 22. Weingartner, F., Op. 33. Sextett E moll.

Violoncell. (N. Salter.) 2 Bände je 3 M.

Auszüge a. d. Werken v. Haydn, Mozart, Beethoven, Schubert, Mendelssohn, Schumann, Cherubini und Spohr, gesammelt und bearbeitet.

Band I. VA 1624. Streich-Trios: Nr. 1—5. Beethoven und Mozart. Streichquartette: Nr. 6—58. Beethoven, Haydn, Mendelssohn, Mozart und Schubert. Streich-Quintette: Nr. 59/60. Mendelssohn. Streich-Oktett: Nr. 61. Mendelssohn. Klavier-Trios: Nr. 62—77. Beethoven, Haydn, Mendelssohn, Mozart. Klavier-Quartette: Nr. 78—82. Beethoven, Mendelssohn. Septett: Nr. 83. Beethoven.

Band II. VA 1625. Streich-Quart.: Nr. 1—13. Beethoven, Cherubini, Schubert, Schumann. Streich-Quintette: Nr. 14—15, Cherubini, Schubert. Doppel-Quartett: Nr. 16. Spohr. Klavier-Trios: Nr. 17—18. Schubert, Schumann. Klavier-Quartett: Nr. 23. Schumann. Klavier-Quintette: Nr. 24/25. Schubert, Schumann. Oktett: Nr. 26. Schubert.

SOLOBÜCHER.

Für Flöte. V. A. 2142. Mark 2.50.

Nr. 1. Blumenthal, Die Quelle. Op. 1. Nr. 2. Comellas, Abschied v. Havanna. Op. 2. Nr. 3. Friedrich der Große. Grave a. d. Konzert in C dur. Nr. 4. Fürstenau, Reminiszenzen von Meyerbeer. Op. 147. Nr. 5—6. Hofmann, Nr. 5. Serenade in D dur. Op. 65. Nr. 6. Konzertstück. Op. 98. Nr. 7. Jadassohn, Capriccio in D moll. Op. 137. Nr. 8. Klengel, Scherzo. Op. 6. Nr. 9. Mendelssohn, F., Scherzo a. d. Sommernachtstraum". Nr. 10. Mozart, Andante. Nr. 11. Quantz, Konzert in G dur. Nr. 12. Schumann, 4 Stücke a. d. „Kinderszenen". Nr. 13. Terschak, Konzert-Phantasie. Op. 42. Nr. 14. Terschak, Phantasie über Themen aus der Oper v. Bellini „Die Nachtwandlerin". Op. 43. Nr. 15. Tulou, Konzert-Rondo. Nr. 16. Wagner, Lohengrin. Konzert-Phantasie v. Wilh. Popp. Op. 352. Nr. 17. Wallnöfer, Meditation über d. Adagio aus Beethovens Sonate in Cis-moll. Op. 27 Nr. 2.

Für Klarinette. V. A. 2143. Mark 2.50.

Nr. 1. Absenger, Vortragsstück. Nr. 2. Bruch, Kanzone. Op. 55. Nr. 3. David, Introduktion und Variation. üb. Schuberts Sehnsuchtswalzer. Nr. 4. Hofmann, Andante a. d. Konzertstück. Op. 98. Nr. 5. Mozart, Larghetto a. d. Klar.-Quintett. Nr. 6. Mozart, Konzert in A dur. Nr. 7. Mozart, Arie aus La Clemenza di Tito „Parto! ma tu ben mio". Nr. 8. Schumann, Phantasiestücke. Op. 73. Nr. 9. Sinigaglia, 12 Variat. über ein Thema v. Schubert, „Heidenröslein". Op. 19. Nr. 10. Spohr, Drittes Konzert. Nr. 11. Spohr, Viertes Konzert. Nr. 12. Spohr, Sechs deutsche Lieder. Op. 103. Nr. 13. Stolzenberg, Serenade in D moll. Op. 6. Nr. 14. Wallnöfer, Meditation über das Adagio a. Beethovens Sonate in Cis moll. Op. 27 Nr. 2.

Für Horn. (H. Kling.) V.A. 2166. M.2.50.

Nr. 1. Beethoven, Op. 81b. Sextett. Nr. 2. Op. 16. Quintett. Nr. 3. Op. 17. Sonate. Nr. 4. Eichhorn, H., Op. 7. Sonate. Nr. 5. Vier Lieder. Op. 9 Nr. 1. Wiegenlied. Nr. 6. Op. 9 Nr. 2. Frühlingslied. Nr. 7. Op. 9 Nr. 3. Morgenlied. Nr. 8. Op. 9 Nr. 4. Abendlied. Nr. 9. Op. 10. Lebenswogen. Nr. 10. Goltermann, Op. 14. Andante. Nr. 11. Haydn, Jos., Konzert Nr. 1. Nr. 12. Konzert Nr. 2. Nr. 13. Hofmann, H., Op. 70 Nr. 2. Elegie. Nr. 14. Mozart, Konzert [412]. Nr. 15. Konzert [417]. Nr. 16. Konzert-Rondo [371]. Nr. 17. Quintett [452]. Nr. 18. Reinecke, Kavatine a. Op. 93 „König Manfred". Nr. 19. Schubert, Op. 166. Oktett. Nr. 20. Schumann, Op. 70. Adagio und Allegro. Nr. 21. Sinigaglia. Op. 28 Nr. 1. Lied. Nr. 22. Op. 28 Nr. 2. Humoreske. Nr. 23. Volbach, Fr., Op. 24. Quintett. Nr. 24. Wagner, R., Lohengrins Ankunft und Abschied aus „Lohengrin". Nr. 25. Weber, C. M. v., Op. 45. Konzertino.

XI/09.

Druck von Breitkopf & Härtel in Leipzig.

Breitkopf & Härtels Orchesterbibliothek

125

No. 278

Lumbye

Amelie-Walzer

DANSK MUSIKER FORBUND
DANSKE PROVINSMUSIKERES
PENSIONSKASSE

Klarinette II

Verlag von
BREITKOPF & HÄRTEL
in
LEIPZIG

K. OERTEL X.A.

F. Wanderer

125

Orchester-Bibliothek

Kleinere Orchesterwerke

Alf Telling

Tänze, Märsche, Balletmusik etc.

Nummer und Orchesterstimme je 30 Pf.

270. **Heidingsfeld,** Op. 3. 2 Zigeunertänze, B. u. Gm.
271. —— Op. 9. Der Totentanz.
— **Himmel,** Wiegenlied von Gotter. Zum Andenken an Kaiser Wilhelm den Großen. (A. Schinck u. R. Britzke.) (Musik am preuß. Hofe Nr. 11.)
272. **Hofmann,** Op. 19. Zwiegespräch u. Karnevalsszene.
699/700. —— Ballettmusik aus »Donna Diana«. Op. 75.
273. —— Op. 94. Irrlichter und Kobolde. Scherzo.
394. —— Op. 128. Huldigungsmarsch.
379/80. **Jadassohn,** Op. 58. Ballettmusik »Johannisnacht im Walde«.
1619. **Järnefelt,** Präludium.
1415. **Kajanus,** Marsch Karl XII. bei Narva.
533. **Kaun,** Op. 29. Festmarsch mit Benutzung der amerik. Freiheitshymne »Star spangled Banner«. Symph. Dichtung mit Orgel und Chor.
274. **Kleinmichel,** Op. 37. Festmarsch, Es.
660. **Kretschmer,** Op. 44. Fabrice-Marsch.
— **Lieblingswalzer der Königin Luise v. Preußen.** Für großes Orchester bearbeitet von C. Frese. (Musik am preuß. Hofe Nr. 3.)
685. **Lorenz,** Taubenlied und Ballettmusik aus »Harald und Theano«. Op. 50.
278. **Lumbye,** Amelie-Walzer.
277. —— Krolls Ballklänge. Walzer.
276. —— Nebelbilder. Phantasie.
279. —— La Résignation. Walzer.
275. —— Traumbilder.
665. —— Der Traum des Savoyarden.
666. **Maas,** Op. 2 Nr. 3. Nachtgesang.
667. **MacDowell,** Op. 30. Die Sarazenen.
280. **Maier,** »Schwedisch«, aus den 6 Stücken für Klavier und Violine.
Mendelssohn, Op. 61. Sommernachtstraum.
Daraus einzeln:
284. Hochzeitsmarsch.
282. Intermezzo.
283. Notturno.
281. Scherzo.
285. —— Kriegsmarsch aus »Athalia«. Op. 74.
286. —— Op. 108. (Cornelius-)Marsch.
1586. **Meyerbeer,** Indischer Marsch a »Die Afrikanerin«.
1570. —— Zigeunertanz aus »Die Hugenotten«.
1590/91. —— Ballettmusik aus »Der Prophet«.
287. —— Krönungsmarsch aus »Der Prophet«.
1806/7. —— Ballettmusik aus »Robert der Teufel«.
1579. —— Große Polonaise aus »Struensee«.

Alf Telling

1577. **Mozart,** Ballettmusik zur Pantomime »Les petits riens«. (18 Stimmen.)
— Dasselbe für kleine Besetzung eingerichtet von Fritz Hoffmann. (12 Stimmen.)
1922/23. Dasselbe für den Konzertgebrauch eingerichtet von Georg Göhler. (18 Stimmen.)
1744/45. —— Ballettmusik zur Oper »Idomeneo«. [Werk 367.]
288. —— Maurerische Trauermusik. [477.]
289. —— Ein musik. Spaß (Bauernsymphonie). [522.]
793. —— Sonate Nr. 12, C. *C* [278.]
794. —— Sonate Nr. 14, C. *C* [329.]
1661. —— Drei deutsche Tänze. [605.]
1666. —— Sechs deutsche Tänze. [509.]
1091. —— Sechs ländlerische Tänze für Streichorchester oder für Einzelbesetzung durch zwei Violinen und Violoncell. [606.]
668. **Naumann,** Op. 16. Pastorale, F.
658. **Nicodé,** Op. 13 Nr. 1. Tarantelle.
659. —— Op. 13 Nr. 2. Kanzonette.
290. —— Op. 20. Jubiläumsmarsch.
—— Op. 29. Bilder aus dem Süden. 6 Charakterstücke. (M. Pohle.)
1630. Nr. 1. Bolero.
1631. Nr. 2. Maurisches Tanzlied.
1632. Nr. 3. Serenade.
1633. Nr. 4. Andalusienne.
1634. Nr. 5. Provençalisches Märchen.
1635. Nr. 6. In der Taberna.
—— Op. 31. Das Meer (Symphonie-Ode).
Daraus einzeln:
669. Nr. 1. Das Meer.
670. Nr. 4. Meeresleuchten.
671. —— Op. 32. Zwei Stücke.
1594. **Nicolai,** Ballettmusik aus »Die lustigen Weiber«.
— **Radeglia,** Op. 25. Rhapsodie Orientale. (Abschrift.)
Reinecke, Op. 93. König Manfred.
Daraus einzeln:
294. Ballettmusik.
291. Vorspiel zum 5. Akt.
292. —— Op. 110. Deutscher Triumphmarsch.
399. —— Op. 161 Nr. 5. Tanz unter der Dorflinde.
293. —— 5 Tonbilder. (Nr. 1 und 2. Romanze und Vorspiel zum 5. Akte aus Manfred. — 3. Idylle aus Tell. — 4. und 5. Dämmerung und Tanz unter der Dorflinde (aus den Sommertagsbildern).
1695. **Wöber,** Japanische Kriegsbilder. Nr. 1. Shōtai (Exerzierlied). — 2. Übergang. — 3. Kimi ga yo (Nationalhymne). — 4. Miyasan (Mein Prinz, Reiterlied).

Eigentum der Verleger für alle Länder

BREITKOPF & HÄRTEL, LEIPZIG
BERLIN · BRÜSSEL · LONDON · NEW YORK

Amelie-Walzer.

125
f Zellner

DANSK MUSIKER FORBUND
DANSKE PROVINSMUSIKERES
PENSIONSKASSE

Clarinetto II in A.

H. C. Lumbye.

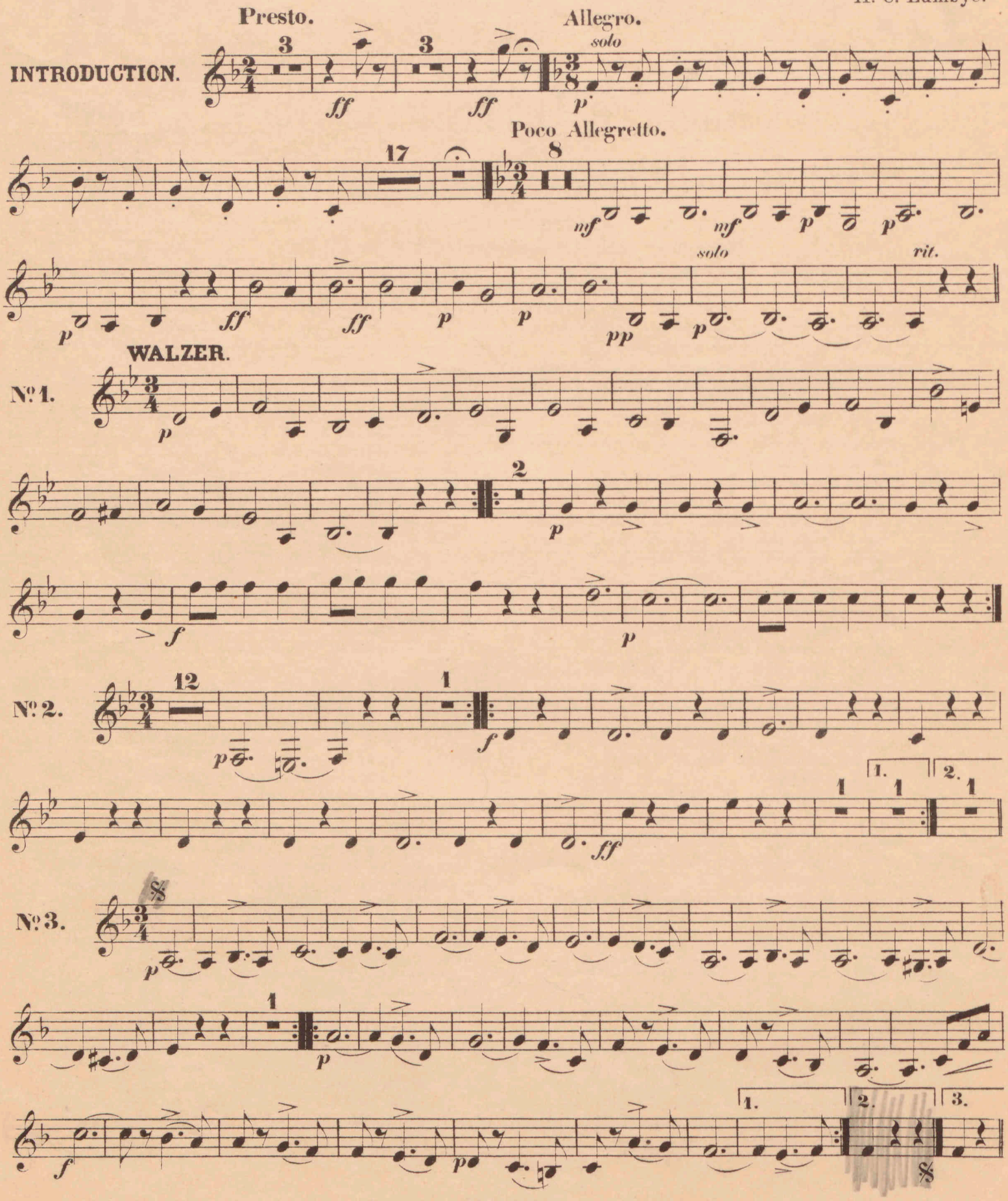

Stich und Druck von Breitkopf & Härtel in Leipzig.

DANSK MUSIKER FORBUND
DANSKE PROVINSMUSIKERES
PENSIONSKASSE

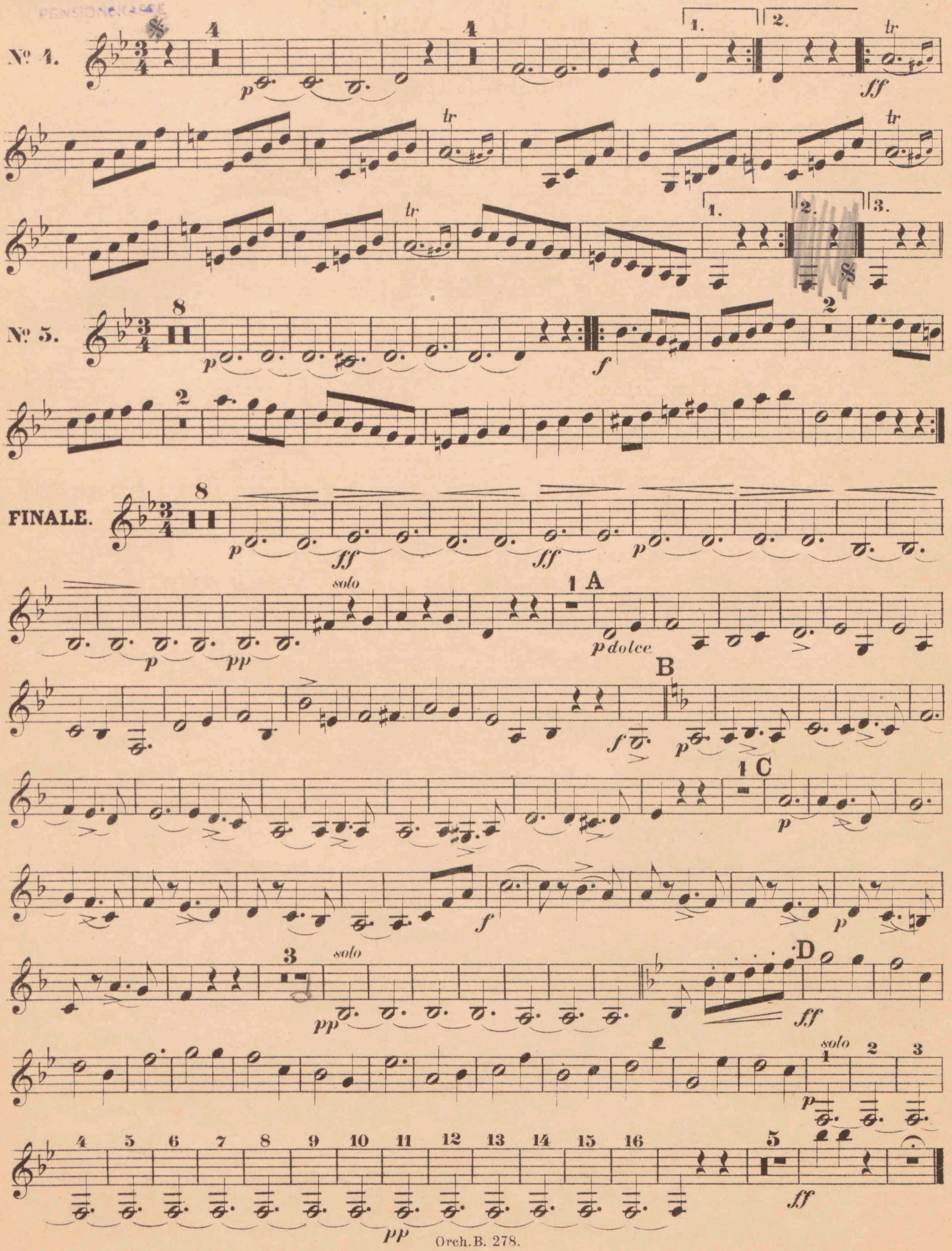

ORCHESTER-STUDIEN.

SAMMLUNGEN SCHWIERIGER STELLEN AUS OPERN, ORATORIEN, SYMPHONIEN UND ANDEREN WERKEN KLASSISCHER UND MODERNER MEISTER.

Jeder Band 3 Mark.

I. Violine. (Fr. Hermann.) 2 Bände.

Band I. VA 2010. Nr. 1. d'Albert, Eug., Der Rubin. Vorspiel. Nr. 2. Auber, Der schwarze Domino. Ouvertüre. Nr. 3. Fra Diavolo. Ouvertüre. Nr. 4. Becker, Albert, Op. 61. Selig a. Gnade. Oratorium. Nr. 5. Beethoven, L. van, Op. 123. Missa solemnis in D dur. Nr. 6. Op. 125. Neunte Symphonie. Nr. 7. Op. 72. Fidelio (Leonore). Ouvertüre. Nr. 8. Bellini, V., Romeo und Julie. Ouvertüre. Nr. 9. Berlioz, Hektor, Op. 5. Große Totenmesse (Requiem). Nr. 10. König Lear. Ouvertüre. Nr. 11. Op. 23. Benvenuto Cellini. Ouvertüre. Nr. 12. Op. 3. Die Vehmrichter. Ouvertüre. Nr. 13. Op. 21. Der Korsar. Ouvertüre. Nr. 14. Op. 9. Römischer Karneval. Nr. 15. Op. 17. Romeo und Julie. Dram. Symphonie. Nr. 16. Op. 16. Harold in Italien. Symphonie. Nr. 17. Op. 15. Trauer- und Triumph-Symphonie. Nr. 18. Op. 14. Phantast. Symphonie. Nr. 19. Enna, August, Das Streichholzmädel. Nr. 20. Haydn, Jos., Erste Symphonie. Nr. 21. Holstein, Franz von, Der Heideschacht. Ouvertüre. Liszt, Frz., Symph. Dichtungen: Nr. 22. Les Préludes. Nr. 23. Tasso. Nr. 24. Hunnenschlacht. Nr. 25. Symphonie zu Dantes Divina Commedia. Nr. 26. Die Ideale. Nr. 27. Prometheus. Nr. 28. Mazeppa. Nr. 29. Festklänge. Nr. 30. Hungaria.

Band II. VA 2011. Mendelssohn, F., Nr. 1. Op. 56. Dritte Symphonie in A moll. Nr. 2. Op. 90. Vierte Symphonie in A dur. Nr. 3. Op. 27. Meeresstille und glückliche Fahrt. Ouvertüre. Nr. 4. Op. 32. Märchen v. d. schönen Melusine. Ouvert. Nr. 5. Mozart, W. A., Symphonie Nr. 39 in Es dur [543]. Nr. 6. Nicodé, Jean Louis, Op. 27. Symphon. Variationen. Nr. 7. Reinecke, Carl, Op. 93. Manfred. Ouvertüre. Nr. 8. Sandberger, Adolf, Op. 16. Riccio. Symphonischer Prolog. Nr. 9. Scharwenka, Ph., Op. 108. Dram. Phantasie. Nr. 10. Schumann, Georg, Op. 28. Liebesfrühling. Ouvert. Nr. 11. Schumann, Rob., Op. 81. Genoveva. Ouvertüre. Nr. 12. Op. 115. Manfred. Ouvert. Nr. 13. Op. 52. Ouvert., Scherzo und Finale. Nr. 14. Op. 61. Zweite Symphonie in C dur. Nr. 15. Sibelius, Jean, Lemminkäinen zieht heimwärts. Nr. 16. Tinel, Edgar, Op. 36. Franziskus. Oratorium. Nr. 17. Volbach, Fritz, Op. 21. Es waren zwei Königskinder. Symph. Dichtung. Nr. 18. Wagner, Rich., Eine Faust-Ouvertüre. Nr. 19. Lohengrin. Nr. 20. Tristan und Isolde. Nr. 21. Weingartner, Felix, Op. 23. Symphonie in G dur. Nr. 22. Op. 29. Symphonie Nr. 2 in Es dur. Nr. 23. Op. 21. Das Gefilde der Seligen. Symphon. Dichtung. Nr. 24. Zoellner, Heinr., Op. 80. Die versunkene Glocke. Musikdrama.

II. Violine. (Fr. Hermann.) V. A. 2051.

Nr. 1. d'Albert, Eug., Der Rubin. Vorspiel. Nr. 2. Auber, D. F. E., Der schwarze Domino. Ouvert. Nr. 3. Fra Diavolo. Ouvert. Nr. 4. Beethoven, L. van, Op. 123. Miss solemnis. D dur. Nr. 5. Op. 125. Neunte Symphonie. Nr. 6. Op. 72. Fidelio (Leonore). Ouv. Nr. 7. Berlioz, Hektor, Op. 14. Phantastische Symphonie. Nr. 8. Op. 16. Harold in Italien. Symphonie. Nr. 9. Op. 17. Romeo u. Julie. Dramat. Symphonie. Nr. 10. Op. 4. König Lear. Ouvert. Nr. 11. Op. 23. Benvenuto Cellini. Ouvertüre. Nr. 12. Op. 9. Römischer Karneval. Ouvertüre. Nr. 13. Op. 21. Der Corsar. Ouvertüre. Nr. 14. Op. 5. Große Totenmesse (Requiem). Nr. 15. Enna, August, Das Streichholzmädel. Nr. 16. Liszt, Franz, Symphon. Dichtungen: Ce qu'on entend sur la montagne. Nr. 17. Tasso. Nr. 18. Prometheus. Nr. 19. Mazeppa. Nr. 20. Festklänge. Nr. 21. Hunnenschlacht. Nr. 22. Symphonie zu Dantes Divina Commedia. Nr. 23. Mendelssohn, F., Op. 56. Symphonie Nr. 3 A moll. Nr. 24. Op. 90. Symphonie Nr. 4 A dur. Nr. 25. Mozart, W. A., Symphonie Nr. 39 in Es dur [543]. Nr. 26. Nicodé, Jean Louis, Op. 27. Symphon. Variationen. Nr. 27. Reinecke, Carl, Op. 93. König Manfred. Ouvertüre. Nr. 28. Scharwenka, Ph., Op. 108. Dramatische Phantasie. Nr. 29. Schumann, Rob., Op. 61. Zweite Symphonie in C dur. Nr. 30. Wagner, Richard, Lohengrin. Nr. 31. Tristan und Isolde. Nr. 32. Eine Faust-Ouvertüre. Nr. 33. Weingartner, Felix, Op. 23. Symphonie in G dur. Nr. 34. Op. 29. Symphonie Nr. 2 in Es dur. Nr. 35. Op. 21. Das Gefilde der Seligen. Symphon. Dichtung. Nr. 36. Zoellner, Heinrich, Op. 80. Die versunkene Glocke.

Viola. (Fr. Hermann.) V. A. 1987.

D'Albert, Nr. 1. Op. 14. Der Mensch und das Leben. Nr. 2. Vorspiel zum musikalischen Märchen „Der Rubin". Nr. 3. Vorspiel zur Oper „Gernot". Becker, A., Nr. 4. Op. 16. Große Messe, B moll. Nr. 5. Op. 28. Reformations-Kantate. Nr. 6. Op. 61. Selig aus Gnade. Oratorium. Beethoven, Nr. 7. Op. 68. Sechste Symphonie (Pastorale). Nr. 8. Op. 125. Neunte Symphonie. Nr. 9. Op. 123. Missa solemnis. Nr. 10. Op. 72. Fidelio (Leonore) Oper in 2 Aufzügen. Berlioz, H., Nr. 11. Op. 4. König Lear. Ouvertüre. Nr. 12. Rob-Roy. Ouvert. Nr. 13. Op. 23. Benvenuto Cellini. Ouv. Nr. 14. Op. 14. Phantastische Symph. Nr. 15. Op. 5. Große Totenmesse (Requiem). Nr. 16. Op. 24. Faust's Verdammung. Nr. 17. Järnefelt, A., Korsholm. Symph. Dichtung. Liszt, Frz., Symphonische Dichtungen: Nr. 18. Tasso. Nr. 19. Les Préludes. Nr. 20. Mazeppa. Nr. 21. Prometheus. Nr. 22. Hungaria. Nr. 23. Hamlet. Nr. 24. Symph. zu Dantes Divina Commedia. Nicodé, J. L., Nr. 25. Op. 11. Die Jagd nach dem Glück. Nr. 26. Op. 27. Symph. Variationen. Nr. 27. Op. 31. Nr. 1. Das Meer. Tinel, E., Nr. 28. Op. 36. Franziskus. Oratorium. Nr. 29. Op. 43. Godoleva. Musikdrama. Wagner, R., Nr. 30. Eine Faust-Ouvertüre. Nr. 31. Lohengrin. Nr. 32. Tristan und Isolde. Weingartner, F., Nr. 33. Op. 20. König Lear. Symphon. Dichtung. Nr. 34. Op. 29. Symphonie Nr. 2 in Es dur. Nr. 35. Zoellner, H., Op. 80. Die versunkene Glocke. Musikdrama.

Violoncell. (Fr. Grützmacher jun.) 2 Bände.

Band I. VA 2108. Nr. 1—16. Beethoven, Nr. 1. Leonore (Fidelio). Ouvertüre Nr. 1. Op. 138. Nr. 2. Leonore. Ouv. Nr. 2. Op. 72a. Nr. 3. Leonore (Fidelio). Ouvertüre Nr. 3. Op. 72a. Nr. 4. Coriolan. Ouvertüre. Op. 62. Nr. 5. Symphonie Nr. 1 C dur. Op. 21. Nr. 6. Symphonie Nr. 2 D dur. Op. 36. Nr. 7. Symphonie Nr. 3 (Eroica) Es dur. Op. 55. Nr. 8. Symphonie Nr. 4 B dur. Op. 60. Nr. 9. Symphonie Nr. 5 C moll. Op. 67. Nr. 10. Symphonie Nr. 6 (Pastorale) F dur. Op. 68. Nr. 11. Symphonie Nr. 7 A dur. Op. 92. Nr. 12. Symphonie Nr. 8 F dur. Op. 93. Nr. 13. Symphonie Nr. 9 D moll. Op. 125. Nr. 14. Die Geschöpfe des Prometheus (Ballett). Op. 43. Nr. 15. Fidelio (Leonore). Oper in 2 Aufz. Op. 72b. Nr. 16. Musik zu Egmont. Ouvert. Op. 84. Nr. 17—23. Berlioz, H., Nr. 17. Große Totenmesse (Requiem). Op. 5. Nr. 18. Röm. Karneval. Ouvert. Op. 9. Nr. 19. Phantast. Symphonie Op. 14. Nr. 20. Romeo und Julia. Op. 17. Nr. 21. Benvenuto Cellini. Ouvert. Op. 23. Nr. 22. Fausts Verdammung. Op. 24. Nr. 23. Des Heilands Kindheit. Op. 25. Nr. 24. Bruch, M., Symphonie Nr. 3. Op. 51. Nr. 25. Cherubini, L., Anacreon. Ouvert. Nr. 26. Enna, A., Cleopatra. Phantasie. Nr. 27—31. Gadé, Niels W., Nr. 27. Nachklänge von Ossian. Ouvertüre. Op. 1. Nr. 28. Comala. Op. 12. Nr. 29. Symphonie Nr. 3. Op. 15. Nr. 30. Die Kreuzfahrer. Op. 50. Nr. 31. Holbergiana. Op. 61. Nr. 32. Gibson, P., Mélodies écossaises. Nr. 33. Gouvy, Th., Symphon. Paraphrasen. Op. 89. Nr. 34. Hamerik, A., Nordische Suite. Op. 22. Nr. 35. Henschel, G., Requiem. Op. 59. Nr. 36—49. Liszt, Franz, Nr. 36. Orpheus. Nr. 37. Die Ideale. Nr. 38. Les Préludes. Nr. 39. Mazeppa. Nr. 40. Tasso. (Lamento e Trionfo). Nr. 41. Hunnenschlacht. Nr. 42. Prometheus. Nr. 43. Festklänge. Nr. 44. Héroide funèbre. Nr. 45. Ce qu'on entend sur la montagne. Nr. 46. Hungaria. Nr. 47. Hamlet. Nr. 48. Le Triomphe funèbre du Tasse. Nr. 49. Symphonie zu Dantes Divina Commedia.

Band II. VA 2109. Nr. 1—7. Mendelssohn, F., Nr. 1. Meeresstille und glückliche Fahrt. Ouvertüre. Op. 27. Nr. 2. Hebriden (Fingalshöhle). Ouvert. Op. 26. Nr. 3. Ruy Blas. Ouvert. Op. 95. Nr. 4. Symphonie Nr. 3. Op. 56. Nr. 5. Symphonie Nr. 4. Op. 90. Nr. 6. Paulus. Orator. Op. 36. Nr. 7. Elias. Orator. Op. 70. Nr. 8—9. Mozart, W. A., Nr. 8. Die Zauberflöte. Ouvert. Nr. 9. Die Hochzeit des Figaro. Ouvert. Nr. 10—11. Nicodé, J. L., Nr. 10. Symphonische Variationen. Op. 27. Nr. 11. Symphonie-Ode „Das Meer". Op. 31. Nr. 12. Nicolai, Otto, Die lust. Weiber von Windsor. Ouvert. Nr. 13. Rossini, G., Wilhelm Tell. Ouvert. Nr. 14. Sandberger, A., Symphon. Prolog. Op. 16. Nr. 15—16. Scharwenka, X., Nr. 15. Mataswintha. Vorspiel. Nr. 16. Symphonie, C moll. Op. 60. Nr. 17. Scharwenka, Ph., Dramat. Phantasie. Op. 108. Nr. 18—21. Schubert, Franz, Nr. 18. Tragische Symphonie Nr. 4. Nr. 19. Symphonie Nr. 7. Nr. 20. Symphonie Nr. 8. H moll (Unvoll.). Nr. 21. Gesang der Geister über den Wassern. Op. 167. Nr. 22—25. Schumann, Rob., Nr. 22. Symphonie Nr. 1. Op. 38. Nr. 23. Symphonie Nr. 4. Op. 120. Nr. 24. Das Paradies und die Peri. Op. 50. Nr. 25. Manfred. Ouvert. Op. 115. Nr. 26—27. Sibelius, Jean, Nr. 26. Symphonie Nr. 1. E moll. Nr. 27. König Kristian II. Elegie. Nr. 28—29. Tinel, E., Nr. 28. Vorspiel zu Godoleva. Op. 43. Nr. 29. Franziskus. Op. 36. Nr. 30—31. Wagner, R., Nr. 30. Eine Faust-Ouvertüre. Nr. 31. Vorspiel zu Tristan und Isolde. Nr. 32. Weber, C. M. v., Oberon. Ouvertüre. Nr. 33—36. Weingartner, F., Nr. 33. König Lear. Symph. Dichtung. Op. 20. Nr. 34. Das Gefilde der Seligen. Symph. Dichtung. Op. 21. Nr. 35. Symphonie, G dur. Op. 23. Nr. 36. Symphonie Nr. 2 Es dur. Op. 29. Nr. 37. Zoellner, H., Waldphantasie. Op. 83.

Kontrabaß. (Wolf, Prakt. Studien.) V. A. 1460.

Auszüge d. hervorragendsten Motive und schwierigsten Passagen aus den Orchesterwerken v. Bach, Gluck, Haydn, Mozart, Cherubini, Beethoven, Spohr, Weber, Schubert, Liszt, Mendelssohn, Schumann, Wagner. Nr. 1. Bach, Toccata. Nr. 2. Gluck, Einleitung zu Iphigenie in Tauris. Nr. 3. Gluck, Furientanz aus Orpheus und Eurydice. Nr. 4. Haydn, Symphonie Nr. 3 Es dur. Nr. 5—10. Mozart, Nr. 5. Symphonie Nr. 3 Es dur. Nr. 6. Symphonie G moll. Nr. 7. Symphonie C dur, mit der Fuge. Nr. 8. Don Juan. Ouvertüre. Nr. 9. Figaros Hochzeit. Ouvert. Nr. 10. Zauberflöte. Ouvert. Nr. 11—14. Cherubini, Nr. 11. Medea. Ouvert. Nr. 12. Wasserträger. Ouvert. Nr. 13. Lodoiska. Ouvert. Nr. 14. Anacreon. Ouvert. Nr. 15—26. Beethoven, Nr. 15. Symphonie Nr. 1 C dur. Nr. 16. Symphonie Nr. 2 D dur. Nr. 17. Symphonie Nr. 3 Es dur. Nr. 18. Symphonie Nr. 4 B dur Nr. 19. Symphonie Nr. 5 C moll. Nr. 20. Symphonie Nr. 6 F dur. Nr. 21. Symphonie Nr. 7 A dur. Nr. 22. Symphonie Nr. 8 F dur. Nr. 23. Symphonie Nr. 9 D moll. Nr. 24. Coriolan. Ouvertüre. Nr. 25. Leonore Nr. 3. Ouvert. Nr. 26. Die Weihe des Hauses. Ouvert. Nr. 27—28. Spohr, L., Nr. 27. Symphonie Nr. 3. Nr. 28. Faust. Ouvertüre. Nr, 29—33. Weber, C. M. v., Nr. 29. Oberon. Ouvert. Nr 30. Preziosa. Ouvertüre. Nr. 31. Euryanthe. Ouvert. Nr. 32. Freischütz. Ouvert. Nr. 33. Jubel-Ouvert. Nr. 34. Schubert, Symphonie Nr. 7 C dur. Nr. 35. Liszt, F., Mazeppa. Symphon. Dichtung. Nr. 36—41. Mendelssohn, Nr. 36. Symphonie. Op. 56. Nr. 37. Symphonie. Op. 90. Nr. 38. Die Hebriden. Ouvert. Nr. 39. Meeresstille und glückliche Fahrt. Ouvertüre. Nr. 40. Athalia. Ouvertüre. Nr. 41. Ruy Blas. Ouvert. Nr. 42—46. Schumann, Rob., Nr. 42. Symphonie Nr. 1. Op. 38. Nr. 43. Symphonie Nr. 2. Op. 61. Nr. 44. Symphonie Nr. 4. Op. 120. Nr. 45. Ouvertüre, Scherzo u. Finale. Op. 52. Nr. 46. Braut von Messina. Ouvert. Nr. 47. Wagner, R., Eine Faust-Ouvertüre.

Siehe auch nächste Seite.

Flöte. (E. Prill.) V. A. 2231.

Nr. 1. Berlioz, H., Rob. Roy. Ouvert. Nr. 2—5. Brahms, Joh. Nr. 2. Symphonie Nr. 1 C moll. Op. 68. Nr. 3. Symphonie Nr. 2 D dur. Op. 73. Nr. 4. Symphonie Nr. 3 F dur. Op. 90. Nr. 5. Symphonie Nr. 4 E moll. Op. 98. Nr. 6. Hofmann, H., Im Schloßhof. Suite. Op. 78. Nr. 7. Humperdinck, E., Die Heirat wider Willen. Nr. 8. Jadassohn, S., Johannisnacht im Walde. Ballettmusik. Op. 58. Nr. 9. Joachim, Jos., Violin-Konzert (in ungar. Weise). Op. 11. Nr. 10. Koch, F. E., Von der Nordsee. Symphonie. Op. 4. Nr. 11—18. Liszt, F., Symphon. Dichtungen: Nr. 11. Ce qu'on entend sur la montagne (Nr. 1). Nr. 12. Tasso (Nr. 2). Nr. 13. Les Préludes (Nr. 3). Nr. 14. Hungaria (Nr. 9). Nr. 15. Hamlet (Nr. 10). Nr. 16. Hunnenschlacht (Nr. 11). Nr. 17. Die Ideale (Nr. 12). Nr. 18. Eine Symphonie zu Dantes Divina Commedia. Nr. 19/20. Nicodé, J. L., Nr. 19. Tarantelle. Op. 13 Nr. 1. Nr. 20. Symphon. Variationen. Op. 27. Nr. 21. Scharwenka, Ph., Arkadische Suite. Op. 76. Nr. 22. Schumann, G., Tanz der Nymphen und Satyrn a. Amor u. Psyche. Op. 3. Nr. 23. Sibelius, J., Symphonie Nr. 1. Op. 39. Nr. 24. Strauß, R., Symphonie Domestica. Nr. 25. Volbach, F., Es waren zwei Königskinder. Symphon. Dichtung. Op. 21. Nr. 26—27. Wagner, R., Nr. 26. Lohengrin. Nr. 27. Tristan und Isolde. Nr. 28—30. Weingartner, F., Nr. 28. König Lear. Symphon. Dichtung. Op. 20. Nr. 29. Symphonie Nr. 1 G dur. Op. 23. Nr. 30. Symphonie Nr. 2 Es dur. Op. 29.

Klarinette. (Fr. Hinze.) 2 Bände.

Band I. VA 2132. Nr. 1. Adam, Der Postillon von Lonjumeau Nr. 2. Beethoven, L. v., Fidelio. Op. 72b. Nr. 3. Egmont. Op. 84. Nr. 4. Bizet, G., Carmen. Nr. 5. Cornelius, P., Der Barbier von Bagdad. Nr. 6. Goldmark, K., Das Heimchen am Herd. Nr. 7. Lortzing, A., Der Wildschütz. Nr. 8. Mendelssohn, F., Sommernachtstraum. Op. 61. Nr. 9. Meyerbeer, G., Robert der Teufel. Nr. 10. Die Hugenotten. Nr. 11. Der Prophet. Nr. 12. Mozart, W. A., Titus. Nr. 13. Nicolai, O., Die lustigen Weiber von Windsor. Nr. 14. Reznicek, E. N. v., Donna Diana. Nr. 15. Rossini, G., Der Barbier von Sevilla. Nr. 16. Strauß, R., Guntram. Nr. 17. Thomas, A., Mignon. Nr. 18. Verdi, G., Rigoletto. Nr. 19. Wagner, R., Lohengrin. Nr. 20. Tristan und Isolde. Nr. 21. Weber, Preziosa. Nr. 22. Freischütz. Nr. 23. Euryanthe. Nr. 24. Oberon.

Band II. VA 2133. Nr. 1. Adam, Wenn ich König wär. Ouv. Nr. 2. Der König von Yvetot. Ouvert. Nr. 3. Arensky, Concerto p. Violon. Op. 54. Nr. 4. Auber, Der Feensee. Ouvert. Nr. 5. Bach, C. E., Nachruf an C. M. v. Weber. Nr. 6. Nordisches Bouquet. Nr. 7. Berlioz, H., Op. 14. Phantast. Symph. Nr. 8. Cherubini, Lodoiska. Ouvert. Nr. 9. Anacreon. Ouvert. Nr. 10. Die Abenceragen. Ouv. Nr. 11. Conradi, A., Pêle-mêle. Potp. Nr. 12. Musik. Bilderbuch. Potp. Nr. 13. Mel.-Kongreß. Potp. Op. 112 Nr. 14. Dukas, L'Apprenti sorcier. Scherzo. Nr. 15. Glazounow, A., Op. 67. Die Jahreszeiten. I. Der Winter. Nr. 16. Glinka, Komarinskaja. Nr. 17. Gouvy, Danse suédoise. Nr. 18. Goetz, H., Op. 9. Symph. F dur. Nr. 19. Herold, Zampa. Ouvert. Nr. 20. Joachim, J., Op. 11. Konzert in ungar. Weise. Nr. 21. Liszt, Frz., Ungar. Rhapsodie. Nr. 1. Nr. 22. Ungar. Rhapsodie Nr. 2. Nr. 23. Ungar. Rhapsodie Nr. 2 (Müller-Berghaus). Nr. 24. Ungar. Rhapsodie Nr. 3. Nr. 25. Ungar. Rhapsodie Nr. 4. Nr. 26. Ungar. Rhapsodie Nr. 6. Nr. 27. Symph. Dichtungen: Ce qu'on entend sur la montagne. Nr. 28. Tasso. Nr. 29. Les Préludes. Nr. 30. Mazeppa. Nr. 31. Festklänge. Nr. 32. Hamlet. Nr. 33. Die Ideale. Nr. 34. Mendelssohn, F., Op. 26. Hebriden (Fingalshöhle). Ouv. Nr. 35. Op. 32. Märchen von d. schönen Melusine. Ouvert. Nr. 36. Op. 56. Dritte Symphonie, A moll. Nr. 37. Op. 90. Vierte Symphonie A dur. Nr. 38. Mozart, Symph. Nr. 39 Es dur. Nr. 39. Symph. Nr. 40 G moll. Nr. 40. Die Zauberflöte. Ouv. Nr. 41. Müller-Berghaus, Pusztenstimmung. Nr. 42. Nicodé, J. L., Op. 13 Nr. 1. Tarantelle. Nr. 43. Op. 27. Symph. Variationen. Nr. 44. Raff, J., Op. 153. Im Walde. 3. Symph. Nr. 45. Rimsky-Korsakow, Op. 35. Scheherazade. Nr. 46. Rossini, Tancred. Ouv. Nr. 47. Othello. Ouvert. Nr. 48. Die diebische Elster. Ouvert. Nr. 49. Semiramis. Ouvert. Nr. 50. Rubinstein, Valse-Caprice. Nr. 51. Scharwenka, Ph., Op. 37. Wald- und Berggeister. Intermezzo. Nr. 52. Op. 76. Arkadische Suite. Nr. 53. Op. 108. Dramat. Phantasie. Nr. 54. Schubert, F., 7. Symphonie, C dur. Nr. 55. Achte (unvollendete) Symph., H moll. Nr. 56. Zwischenakt- u. Ballett-Musik a. Rosamunde. Nr. 57. Schumann, R., Op. 38. Erste Symphonie, B dur. Nr. 58. Op. 61. Zweite Symphonie, C dur. Nr. 59. Op. 97. Dritte Symphonie, Es dur. Nr. 60. Op. 120. Vierte Symphonie, D moll. Nr. 61. Szenen a. Goethes Faust. Ouv. Nr. 62. Strauß, Rich., Op. 28. Till Eulenspiegels lustige Streiche. Nr. 63. Tschaikowsky, Op. 45. Capriccio italien. Nr. 64. Op. 61. Mozartiana. Suite. Nr. 65. Op. 71. Suite a. d. Ballett „Casse-Noisette" (Nußknacker). Nr. 66. Volbach, F., Op. 21. Es waren zwei Königskinder. Symphon. Dichtung. Nr. 67. Weber, Beherrscher d. Geister. Ouver Nr. 68. Aufforderung z. Tanz. Nr. 69. Weingartner, F., Op. 20. König Lear. Symph. Dichtung. Nr. 70. Op. 23. Erste Symph., G dur. Nr. 71. Op. 29. Zweite Symph., Es dur. Nr. 72. Wieprecht, Der Prophet. Phantasie a. Meyerbeers Oper.

FORTSETZUNG.

ORCHESTER-STUDIEN.

SAMMLUNGEN SCHWIERIGER STELLEN AUS OPERN, ORATORIEN, SYMPHONIEN UND ANDEREN WERKEN KLASSISCHER UND MODERNER MEISTER.

Jeder Band 3 Mark.

Fagott. (Curt Weller.) 2 Bände.

Band I. VA 1530. I. Nr. 1. Beethoven, Op. 21. Symphonie Nr. 1 C dur. Nr. 2. Op. 36. Symphonie Nr. 2 D dur. Nr. 3. Op. 55. Symphonie Nr. 3 (Eroica) Es dur. Nr. 4. Op. 60. Symphonie Nr. 4 B dur. Nr. 5. Op. 67. Symphonie Nr. 5 C moll. Nr. 6. Op. 68. Symphonie Nr. 6 (Pastorale) F dur. Nr. 7. Op. 92. Symphonie Nr. 7 A dur. Nr. 8. Op. 93. Symphonie Nr. 8 F dur. Nr. 9. Op. 125. Symphonie Nr. 9 D moll. Nr. 10. Op. 43. Die Geschöpfe des Prometheus (Ballett). Nr. 11. Op. 84. Egmont. Nr. 12. Op. 62. Coriolan. Ouvert. Nr. 13. Op. 72. Leonore (Fidelio). Ouvert. Nr. 14. Op. 124. Weihe des Hauses. Ouvert. Nr. 15. Brahms, Joh., Op. 68. Symphonie Nr. 1. C moll. Nr. 16. Op. 73. Symphonie Nr. 2 D dur. Nr. 17. Op. 90. Symphonie Nr. 3 F dur. Nr. 18. Op. 56a. Variat. über ein Thema v. Jos. Haydn. Nr. 19. Op. 80. Akad. Fest-Ouvertüre. Nr. 20. Op. 81. Tragische Ouvertüre. Nr. 21. Burgmüller, N., Op. 11. Symphonie Nr. 2 D dur. Nr. 22. Cherubini, L., Lodoiska. Ouvertüre. Nr. 23. Wasserträger. Ouvert. Nr. 24. Gade, Niels W., Op. 1. Nachklänge v. Ossian. Nr. 25. Op. 20. Symphonie Nr. 4 B dur. Nr. 26. Op. 47. Symphonie Nr. 8 H moll. Nr. 27. Gernsheim, F., Op. 32. Symphonie Nr. 1 G moll. Nr. 28. Goetz, H., Op. 9. Symphonie, F dur.

Band II. VA 1530. II. Nr. 29. Haydn, Jos., Symphonie Nr. 8 B dur. Nr. 30. Symphonie Nr. 13 G dur. Nr. 31. Symphonie Nr. 27 C dur. Nr. 32. Jadassohn, S., Op. 46. Serenade Nr. 2 D dur. Nr. 33. Liszt, F., Symphonische Dichtungen: Mazeppa. Nr. 34. Les Préludes. Nr. 35. Mendelssohn, F., Op. 11. Symphonie Nr. 1 C moll. Nr. 36. Op. 56. Symphonie Nr. 3. (Schottische) A moll. Nr. 37. Op. 61. Sommernachtstraum. Nr. 38. Op. 95. Ruy Blas. Ouvert. Nr. 39. Mozart, W. A., Serenade Nr. 9 D dur. Nr. 40. Symphonie Nr. 35 D dur. Nr. 41. Symphonie Nr. 36 C dur. Nr. 42. Symphonie Nr. 38 D dur. Nr. 43. Symphonie Nr. 40 G moll Nr. 44. Symphonie Nr. 41 (Jupiter) C dur. Nr. 45. Figaros Hochzeit. Ouvertüre. Nr. 46. Die Zauberflöte. Ouvertüre. Nr. 47. Nicodé, J. L., Op. 27. Symph. Variat. C moll. Nr. 48. Reinthaler, C., Op. 12. Symphonie Nr. 1 D dur. Nr. 49. Rietz, Jul., Op. 7. Konzert-Ouvertüre, A dur Nr. 50. Rubinstein, A., Op. 68. Faust. Musikalisches Charakterbild. Nr. 51. Schubert, F., Op. 26. Rosamunde. Nr. 52. Unvollend. Symphonie, H moll. Nr. 53. Schumann, R., Op. 38. Symphonie Nr. 1 B dur. Nr. 54. Op. 61. Symphonie Nr. 2 C dur. Nr. 55. Op. 97. Symphonie Nr. 3 Es dur Nr. 56. Op. 120. Symphonie Nr. 4 D moll. Nr. 57. Svendsen, J. S., Op. 4. Symphonie Nr. 1 D dur. Nr. 58. Tschaikowsky, P., Op. 64. Symphonie Nr. 5 E moll. Nr. 59. Weber, C. M. v., Op. 59. Jubel-Ouvert. Nr. 60. Euryanthe. Ouvert. Nr. 61. Der Freischütz. Ouvertüre.

Trompete — Cornet à pistons. (Jul. Kosleck.) V. A. 2144.

Nr. 1. Auber, Fra Diavolo. Ouvert. Nr. 2. Bach, J. S., Konzert, F dur. Nr. 3. Hohe Messe, H moll f. Trompete I in D. Nr. 3b. Hohe Messe, H moll f. Trompete II in D. Nr. 4.

Trompete — Cornet à pistons (Jul. Kosleck.) V. A. 2144.

Weihnachts-Oratorium. Nr. 5. Beethoven, Op. 84. Egmont-Ouvert. Nr. 6. Op. 72a. Leonore (Fidelio). Ouvert. Nr. 2. Nr. 7. Op. 72a. Leonore (Fidelio). Ouvert. Nr. 3. Nr. 8. Op. 124. Die Weihe d. Hauses. Ouvert. Nr. 9. Op. 125. Neunte Symph. Nr. 10. Berger, W., Op. 72. Meine Göttin. Nr. 11. Berlioz, H., Op. 5. Große Totenmesse (Requiem). Nr. 12. Op. 24. Fausts Verdammung. Dram. Legende. Nr. 13. Op. 15. Trauer- u. Triumph-Symph. Nr. 14. Cornelius, D. Barbier v. Bagdad. Ouvert. Nr. 15. Enna, A., Cleopatra. Ouvert. Nr. 16. Liszt, F., Symphon. Dichtungen: Tasso. Nr. 17. Mazeppa. Nr. 18. Festklänge. Nr. 19. Hungaria. Nr. 20. Hunnenschlacht. Nr. 21. Le Triomphe funèbre du Tasse. Nr. 22. Mac Dowell, Op. 48. Zweite (indianische) Suite. Nr. 23. Nicodé, Op. 27. Symph. Variationen. Nr. 24. Scharwenka, Ph., Op. 108. Dram. Phantasie. Nr. 25. Sibelius, J., Op. 39. Symphonie, E moll. Nr. 26. Tinel, Edg., Op. 36. Franziskus. Orator. Nr. 27. Wagner, R., Lohengrin. Nr. 28. Tristan und Isolde. Nr. 29. Weingartner, F., Op. 20. König Lear. Nr. 30. Op. 21. Das Gefilde der Seligen. Nr. 31. Op. 29. Zweite Symphonie, Es dur.

Baß-Tuba. (E. Teuchert.) V. A. 2244.

Nr. 1/2. Eug. d'Albert, Der Rubin. Oper. Nr. 2. Gernot. Oper. Nr. 3/4. Granville Bantock. Nr. 3. Der Zeitgeist. Nr. 4. Helena. Variat. über das Thema HFB. Nr. 5. Berger, W., Op. 71. Symphonie, B dur. Nr. 6/11. Berlioz, H., Nr. 6. Op. 14. Phantast. Symphonie. Nr. 7. Op. 17. Romeo und Julie. Dramat. Symphonie. Nr. 8. Trojanischer Marsch. Nr. 9. Op. 5. Große Totenmesse (Requiem). Nr. 10. Op. 24. Fausts Verdammung. Nr. 11. Benvenuto Cellini. Oper. Nr. 12. Chabrier, A. E., Gwendoline. Oper. Nr. 13. Donizetti, G., Lucia di Lammermoor. Oper. Nr. 14. Dräseke, F., Herrat. Oper. Nr. 15. Glazounow, Alex., Symphonie Nr. 16. Halévy, F., Die Jüdin. Oper. Nr. 17. Kretschmer Edm., Die Folkunger. Oper. Nr. 18/20. Liszt, F., Nr. 18 Ce qu'on entend sur la montagne. Symph. Dichtung Nr. 1. Nr. 19. Tasso. Symph. Dichtung Nr. 2. Nr. 20. Die Ideale. Symph. Dichtung Nr. 12. Nr. 21. Mascagni, P., Cavalleria rusticana. Oper. Nr. 22. Mendelssohn, F., Musik zum Sommernachtstraum. Op. 61. Ouvertüre, Hochzeitsmarsch u. Finale. Nr. 23. Nicodé, J. L., Op. 31. Das Meer. Symphonie-Ode. Nr. 24. Novák, Vitězslav, Op. 33. Von ewiger Sehnsucht. Tondichtung. Nr. 25. Saint-Saëns, Camille, Samson und Dalila. Oper. Nr. 26/27. Sibelius, Jean, Nr. 26. Op. 39. Symphonie Nr. 1 E moll. Nr. 27. Op. 43. Symphonie Nr. 2 D dur. Nr. 28/29. Strauß, Richard, Nr. 28. Till Eulenspiegels lustige Streiche. Symphonische Dichtung. Nr. 29. Also sprach Zarathustra. Tondichtung. Nr. 30. Thomas, Ambr., Hamlet. Oper. Nr. 31/33. Tinel, Edgar, Nr. 31. Franziskus. Oratorium. Nr. 32. Drei symphonische Tongemälde. Ouvertüre. Op. 21 Nr. 1. Nr. 33. Op. 43.

Baß-Tuba. (E. Teuchert.) V. A. 2244.

Godoleva. Musikdrama. Nr. 34. Tschaikowsky, P., Symphonie Nr. 4. Nr. 35. Verdi, G., Rigoletto. Oper. Nr. 36. Volbach, F., Es waren zwei Königskinder. Symphon. Dichtung. Nr. 37/39. Wagner, Rich., Nr. 37. Lohengrin. Nr. 38. Tristan und Isolde. Nr. 39. Eine Faust-Ouvertüre. Nr. 40. Weingartner, F., Op. 29. Symphonie Nr. 2 Es dur. Nr. 41/42. Zoellner, H., Nr. 41. Der Überfall. Oper. Nr. 42. Die versunkene Glocke. Musikdrama.

Harfe. (E. Schuëcker.) 5 Hefte je 5 Mark.

Heft I. VA 2353. Nr. 1. Liszt, F., Beethoven-Kantate. Nr. 2. Les Préludes. Symph. Dichtung. Nr. 3. Wagner, R., Tristan und Isolde. Nr. 4. Kretschmer, E., Die Folkunger. Nr. 5. Hamerik, A., Nordische Suite. Nr. 6. Weber, C. M. v., Aufforderung zum Tanz, instrument. von H. Berlioz. Nr. 7. Wagner, R., Lohengrin. Nr. 8. Boieldieu, Die weiße Dame. Nr. 9. Orlando, Giov., Heilige Nacht (Santa Notte). Nr. 10. Müller-Berghaus, K., Ein Thé dansant bei fliegenden Holländers. Nr. 11. Goldmark, K., Sakuntala. Ouvert. Nr. 12. Löschhorn, Abendruhe.

Heft II. VA 2354. Nr. 13. Meyerbeer, G., Schiller-Festmarsch. Nr. 14. Donizetti, G., Lucia von Lammermoor. Nr. 15. Reinecke, C., Op. 93. König Manfred. Nr. 16. Liszt, F., Dante-Symphonie. Nr. 17. Meyerbeer, G., Der Nordstern. Nr. 18. Bruch, M., Szenen a. d. Frithjof-Sage. Nr. 19. Gade, Niels W., Nachklänge von Ossian. Ouvert. Nr. 20. Litolff, H., Die Girondisten. Ouvert. Nr. 21. Hartmann, E., Eine nordische Heerfahrt. Ouvert. Nr. 22. Meyerbeer, G., Robert der Teufel.

Heft III. VA 2355. Nr. 23. Liszt, F., Orpheus. Symphon. Dichtung. Nr. 24. Tasso. Symphon. Dichtung. Nr. 25. Zoellner, H., Columbus. Nr. 26. Cornelius, Der Barbier von Bagdad. Nr. 27. Gade, Niels W., Comala. Nr. 28. Reinthaler, C., Jephtha und seine Tochter. Nr. 29. Bruch, M., Die Loreley. Nr. 30. Liszt, F., Die Legende v. d. Heiligen Elisabeth.

Heft IV. VA 2356. Nr. 31. Berlioz, H., Romeo und Julie. Nr. 32. Harold in Italien. Nr. 33. Phantast. Symphonie. Nr. 34. Schumann, R., Des Sängers Fluch. Nr. 35. Rossini, G., Tell. Nr. 36. Weingartner, F., Symphonie, G dur. Nr. 37. Symphonie Nr. 2 Es dur. Nr. 38. Das Gefilde der Seligen.

Heft V. VA 2357. Nr. 39. Goldschmidt, Ad. von, Waldfrauszene m. Schluß d. 3. Aktes a. „Heliantus". Nr. 40. Mozart, Ständchen aus „Don Juan". Nr. 41. Schumann, R., Vom Pagen und der Königstochter. Nr. 42. Bonvin, L., In der Sommernacht. Nr. 43. Tinel, Edgar, Franziskus aus der I. u. II. Abteilung. Nr. 44. Nicodé, J. L., Das Meer. Nr. 45. Tschaikowsky, Casse-noisette. Suite. Nr. 46. Enna, Aug., Cleopatra. Ouvert. Nr. 47. Zoellner, H., Die versunkene Glocke. Nr. 48. Mendelssohn, F., Athalia. Ouvertüre.

KAMMERMUSIK-STUDIEN.

Violoncell. (Fr. Grützmacher jun.) V. A. 2225. 3 Mark.

A. Streich-Quartette. Nr. 1. Gade, Niels W., Op. 63. Quartett Nr. 1 D dur. Nr. 2. Godard, B., Op. 37. Quartett Nr. 2 A dur. Nr. 3. Kaun, Hugo, Op. 41. Quartett Nr. 2 D dur. Nr. 4. Lalo, E., Op. 19. Quartett Es dur. Nr. 5. Novák, Vitězlav, Op. 35. Quartett D dur. Nr. 6/8. Rubinstein, Ant., Nr. 6. Op. 17, Nr. 1. Quartett G dur. Nr. 7. Op. 17, Nr. 2. Quartett C moll. Nr. 8. Op. 47, Nr. 1. Quartett E moll. Nr. 9. Volkmann, R., Op. 9. Quartett Nr. 1 A moll. Nr. 10/11. Weingartner, F., Nr. 10. Op. 26. Quartett F moll. Nr. 11. Op. 34. Quartett Nr. 3 F dur. B. Streich-Quintette. Nr. 12. Gade Niels W., Op. 8. Quintett E moll. C. Klavier-Trios. Nr. 13.

Violoncell. (Fr. Grützmacher jun.) V. A. 2225. 3 Mark.

Gade, Niels W., Op. 29. Novelletten. Nr. 14. Huber, Hans, Op. 20. Trio Nr. 1 Es dur. Nr. 15. Jadassohn, S., Op. 85. Trio Nr. 4 C moll. Nr. 16. Reinecke, C., Op. 260. Trio Nr. 2 C moll. Nr. 17/18. Scharwenka, Ph., Nr. 17. Op. 100. Trio Cis moll. Nr. 18. Op. 112. Trio G dur. D. Klavier-Quartette. Nr. 19. Götz, Herm., Op. 1. Quartett E dur. E. Klavier-Quintette. Nr. 20. Herzogenberg, H. v., Op. 17. Quintett C dur. Nr. 21. Jadassohn, S., Op. 70. Quintett C moll. F. Klavier-Sextette. Nr. 22. Weingartner, F., Op. 33. Sextett E moll.

Violoncell. (N. Salter.) 2 Bände je 3 M.

Auszüge a. d. Werken v. Haydn, Mozart, Beethoven, Schubert, Mendelssohn, Schumann, Cherubini und Spohr, gesammelt und bearbeitet.

Band I. VA 1624. Streich-Trios: Nr. 1—5. Beethoven und Mozart. Streichquartette: Nr. 6—58. Beethoven, Haydn, Mendelssohn, Mozart und Schubert. Streich-Quintette: Nr. 59/60. Mendelssohn. Streich-Oktett: Nr. 61. Mendelssohn. Klavier-Trios: Nr. 62—77. Beethoven, Haydn, Mendelssohn, Mozart. Klavier-Quartette: Nr. 78—82. Beethoven, Mendelssohn. Septett: Nr. 83. Beethoven.

Band II. VA 1625. Streich-Quart.: Nr. 1—13. Beethoven, Cherubini, Schubert, Schumann. Streich-Quintette: Nr. 14—15, Cherubini, Schubert. Doppel-Quartett: Nr. 16. Spohr. Klavier-Trios: Nr. 17—18. Schubert, Schumann. Klavier-Quartett: Nr. 23. Schumann. Klavier-Quintette: Nr. 24/25. Schubert, Schumann. Oktett: Nr. 26. Schubert.

SOLOBÜCHER.

Für Flöte. V. A. 2142. Mark 2.50.

Nr. 1. Blumenthal, Die Quelle. Op. 1. Nr. 2. Comellas, Abschied v. Havanna. Op. 2. Nr. 3. Friedrich der Große. Grave a. d. Konzert in C dur. Nr. 4. Fürstenau, Reminiszenzen von Meyerbeer. Op. 147. Nr. 5—6. Hofmann, Nr. 5. Serenade in D dur. Op. 65. Nr. 6. Konzertstück. Op. 98. Nr. 7. Jadassohn, Capriccio in D moll. Op. 137. Nr. 8. Klengel, Scherzo. Op. 6. Nr. 9. Mendelssohn, F., Scherzo a. d. Sommernachtstraum". Nr. 10. Mozart, Andante. Nr. 11. Quantz, Konzert in G dur. Nr. 12. Schumann, 4 Stücke a. d. „Kinderszenen". Nr. 13. Terschak, Konzert-Phantasie. Op. 42. Nr. 14. Terschak, Phantasie über Themen aus der Oper v. Bellini „Die Nachtwandlerin". Op. 43. Nr. 15. Tulou, Konzert-Rondo. Nr. 16. Wagner, Lohengrin. Konzert-Phantasie v. Wilh. Popp. Op. 352. Nr. 17. Wallnöfer, Meditation über d. Adagio aus Beethovens Sonate in Cis-moll. Op. 27 Nr. 2.

Für Klarinette. V. A. 2143. Mark 2.50.

Nr. 1. Absenger, Vortragsstück. Nr. 2. Bruch, Kanzone. Op. 55. Nr. 3. David, Introduktion und Variation. üb. Schuberts Sehnsuchtswalzer. Nr. 4. Hofmann, Andante a. d. Konzertstück. Op. 98. Nr. 5. Mozart, Larghetto a. d. Klar.-Quintett. Nr. 6. Mozart, Konzert in A dur. Nr. 7. Mozart, Arie aus La Clemenza di Tito „Parto! ma tu ben mio". Nr. 8. Schumann, Phantasiestücke. Op. 73. Nr. 9. Sinigaglia, 12 Variat. über ein Thema v. Schubert, „Heidenröslein". Op. 19. Nr. 10. Spohr, Drittes Konzert. Nr. 11. Spohr, Viertes Konzert. Nr. 12. Spohr, Sechs deutsche Lieder. Op. 103. Nr. 13. Stolzenberg, Serenade in D moll. Op. 6. Nr. 14. Wallnöfer, Meditation über das Adagio a. Beethovens Sonate in Cis moll. Op. 27 Nr. 2.

Für Horn. (H. Kling.) V.A. 2166. M.2.50.

Nr. 1. Beethoven, Op. 81b. Sextett. Nr. 2. Op. 16. Quintett. Nr. 3. Op. 17. Sonate. Nr. 4. Eichhorn, H., Op. 7. Sonate. Nr. 5. Vier Lieder. Op. 9 Nr. 1. Wiegenlied. Nr. 6. Op. 9 Nr. 2. Frühlingslied. Nr. 7. Op. 9 Nr. 3. Morgenlied. Nr. 8. Op. 9 Nr. 4. Abendlied. Nr. 9. Op. 10. Lebenswogen. Nr. 10. Goltermann, Op. 14. Andante. Nr. 11. Haydn, Jos., Konzert Nr. 1. Nr. 12. Konzert Nr. 2. Nr. 13. Hofmann, H., Op. 70 Nr. 2. Elegie. Nr. 14. Mozart, Konzert [412]. Nr. 15. Konzert [417]. Nr. 16. Konzert-Rondo [371]. Nr. 17. Quintett [452]. Nr. 18. Reinecke, Kavatine a. Op. 93 „König Manfred". Nr. 19. Schubert, Op. 166. Oktett. Nr. 20. Schumann, Op. 70. Adagio und Allegro. Nr. 21. Sinigaglia. Op. 28 Nr. 1. Lied. Nr. 22. Op. 28 Nr. 2. Humoreske. Nr. 23. Volbach, Fr., Op. 24. Quintett. Nr. 24. Wagner, R., Lohengrins Ankunft und Abschied aus „Lohengrin". Nr. 25. Weber, C. M. v., Op. 45. Konzertino.

Druck von Breitkopf & Härtel in Leipzig.

Breitkopf & Härtels Orchesterbibliothek.

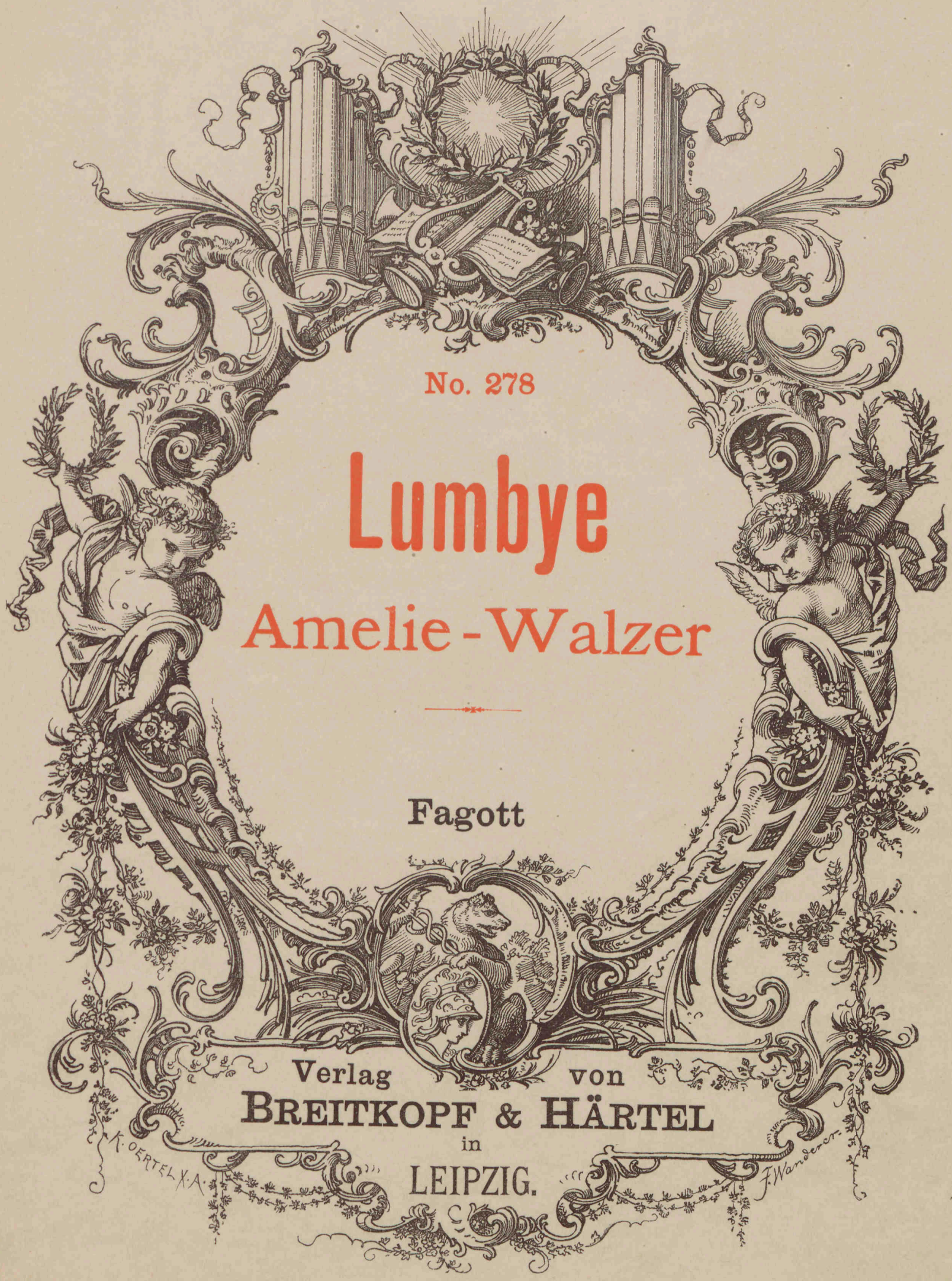

No. 278

Lumbye

Amelie-Walzer

Fagott

Verlag von
BREITKOPF & HÄRTEL
in
LEIPZIG.

Orchester-Bibliothek

Kleinere Orchesterwerke

Tänze, Märsche, Balletmusik etc.

Nummer und Orchesterstimme je 30 Pf.

270. **Heidingsfeld**, Op. 3. 2 Zigeunertänze, B. u. Gm.
271. —— Op. 9. Der Totentanz.
— **Himmel**, Wiegenlied von Gotter). Zum Andenken an Kaiser Wilhelm den Großen. (A. Schinck u. R. Britzke.) (Musik am preuß. Hofe Nr. 11.)
272. **Hofmann**, Op. 19. Zwiegespräch u. Karnevalsszene.
699/700. —— Ballettmusik aus »Donna Diana«. Op. 75.
273. —— Op. 94. Irrlichter und Kobolde. Scherzo.
394. —— Op. 128. Huldigungsmarsch.
379/80. **Jadassohn**, Op. 58. Ballettmusik »Johannisnacht im Walde«.
1619. **Järnefelt**, Präludium.
1415. **Kajanus**, Marsch Karl XII. bei Narva.
533. **Kaun**, Op. 29. Festmarsch mit Benutzung der amerik. Freiheitshymne »Star spangled Banner«. Symph. Dichtung mit Orgel und Chor.
274. **Kleinmichel**, Op. 37. Festmarsch, Es.
660. **Kretschmer**, Op. 44. Fabrice-Marsch.
— **Lieblingswalzer der Königin Luise v. Preußen.** Für großes Orchester bearbeitet von C. Frese. (Musik am preuß. Hofe Nr. 3.)
685. **Lorenz**, Taubenlied und Ballettmusik aus »Harald und Theano«. Op. 50.
278. **Lumbye**, Amelie-Walzer.
277. —— Krolls Ballklänge. Walzer.
276. —— Nebelbilder. Phantasie.
279. —— La Résignation. Walzer.
275. —— Traumbilder.
665. —— Der Traum des Savoyarden.
666. **Maas**, Op. 2 Nr. 3. Nachtgesang.
667. **MacDowell**, Op. 30. Die Sarazenen.
280. **Maier**, »Schwedisch«, aus den 6 Stücken für Klavier und Violine.
Mendelssohn, Op. 61. Sommernachtstraum.
Daraus einzeln:
284. Hochzeitsmarsch.
282. Intermezzo.
283. Notturno.
281. Scherzo.
285. —— Kriegsmarsch aus »Athalia«. Op. 74.
286. —— Op. 108. (Cornelius-)Marsch.
1586. **Meyerbeer**, Indischer Marsch a. »Die Afrikanerin«.
1570. —— Zigeunertanz aus »Die Hugenotten«.
1590/91. —— Ballettmusik aus »Der Prophet«.
287. —— Krönungsmarsch aus »Der Prophet«.
1571. —— Ballettmusik aus »Robert der Teufel«.
1579. —— Große Polonaise aus »Struensee«.
1577. **Mozart**, Ballettmusik zur Pantomime »Les petits riens«. (18 Stimmen.)
— Dasselbe für kleine Besetzung eingerichtet von Fritz Hoffmann. (12 Stimmen.)
1744/45. —— Ballettmusik zur Oper »Idomeneo«. [Werk 367.]
288. —— Maurerische Trauermusik. [Werk 477.]
289. —— Ein musik. Spaß (Bauernsymphonie). [522.]
793. —— Sonate Nr. 12, C. *C* [278.]
794. —— Sonate Nr. 14, C. *C* [329.]
1661. —— Drei deutsche Tänze. [Werk 605.]
1666. —— Sechs deutsche Tänze. [Werk 509.]
1091. —— Sechs ländlerische Tänze für Streichorchester oder für Einzelbesetzung durch zwei Violinen und Violoncell. [Werk 606.]
668. **Naumann**, Op. 16. Pastorale, F.
658. **Nicodé**, Op. 13 Nr. 1. Tarantelle.
659. —— Op. 13 Nr. 2. Kanzonette.
290. —— Op. 20. Jubiläumsmarsch.
—— Op. 29. Bilder aus dem Süden. 6 Charakterstücke. (M. Pohle.)
1630. Nr. 1. Bolero.
1631. Nr. 2. Maurisches Tanzlied.
1632. Nr. 3. Serenade.
1633. Nr. 4. Andalusienne.
1634. Nr. 5. Provençalisches Märchen.
1635. Nr. 6. In der Taberna.
—— Op. 31. Das Meer (Symphonie-Ode).
Daraus einzeln:
669. Nr. 1. Das Meer.
670. Nr. 4. Meeresleuchten.
671. —— Op. 32. Zwei Stücke.
1594. **Nicolai**, Ballettmusik aus »Die lustigen Weiber«.
— **Radeglia**, Op. 25. Rhapsodie Orientale. (Abschrift.)
Reinecke, Op. 93. König Manfred.
Daraus einzeln:
294. Ballettmusik.
291. Vorspiel zum 5. Akt.
292. —— Op. 110. Deutscher Triumphmarsch.
399. —— Op. 161 Nr. 5. Tanz unter der Dorflinde.
293. —— 5 Tonbilder. (Nr. 1 und 2. Romanze und Vorspiel zum 5. Akte aus Manfred. — 3. Idylle aus Tell. — 4. und 5. Dämmerung und Tanz unter der Dorflinde (aus den Sommertagsbildern).
1695. **Wöber**, Japanische Kriegsbilder. Nr. 1. Shōtai (Exerzierlied). — 2. Übergang. — 3. Kimi ga yo (Nationalhymne). — 4. Miyasan (Mein Prinz, Reiterlied).

Eigentum der Verleger für alle Länder.

Breitkopf & Härtel,
Leipzig, Brüssel, London, New York.

Amelie-Walzer.

Fagotto.

H. C. Lumbye.

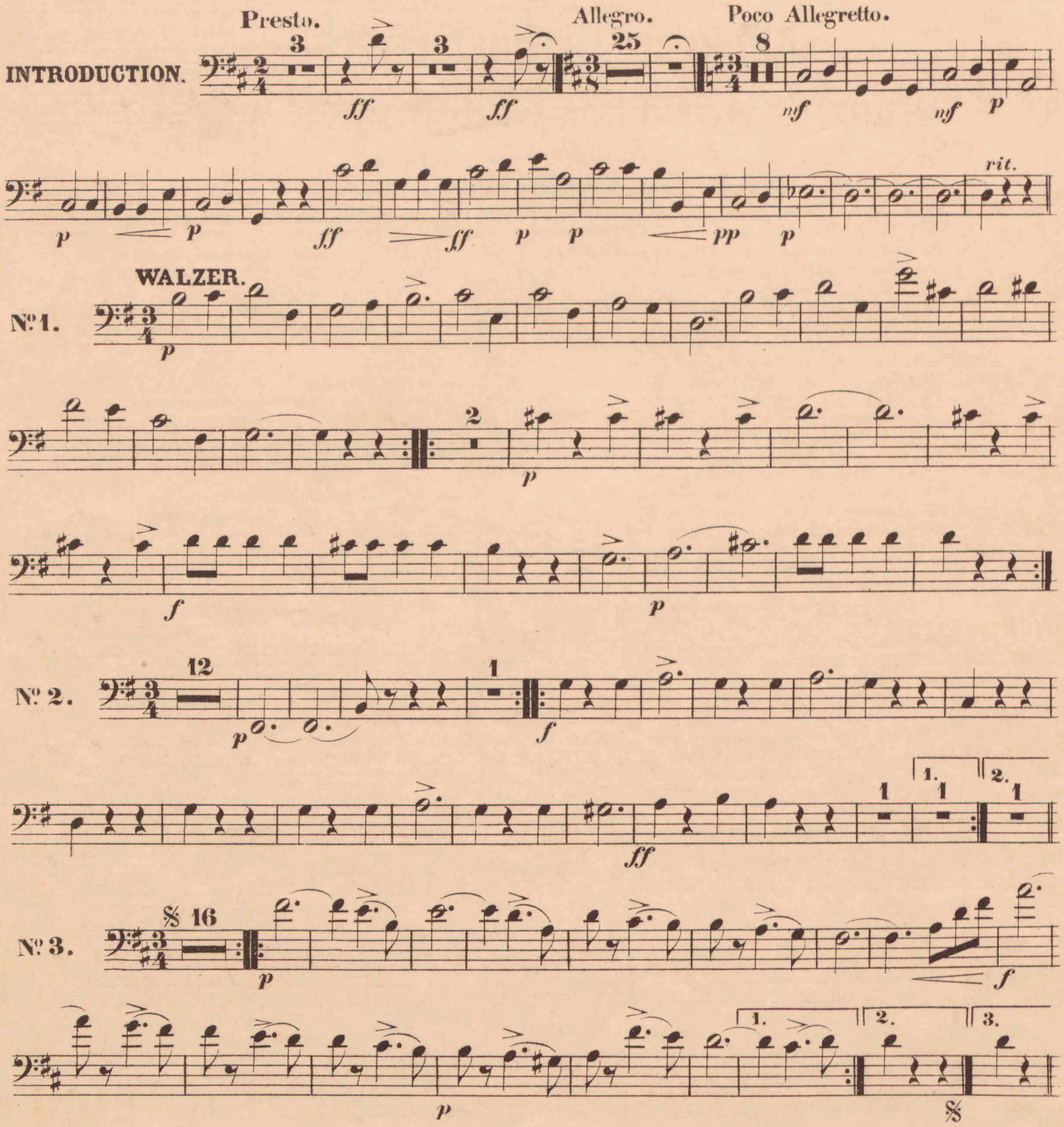

Stich und Druck von Breitkopf & Härtel in Leipzig.

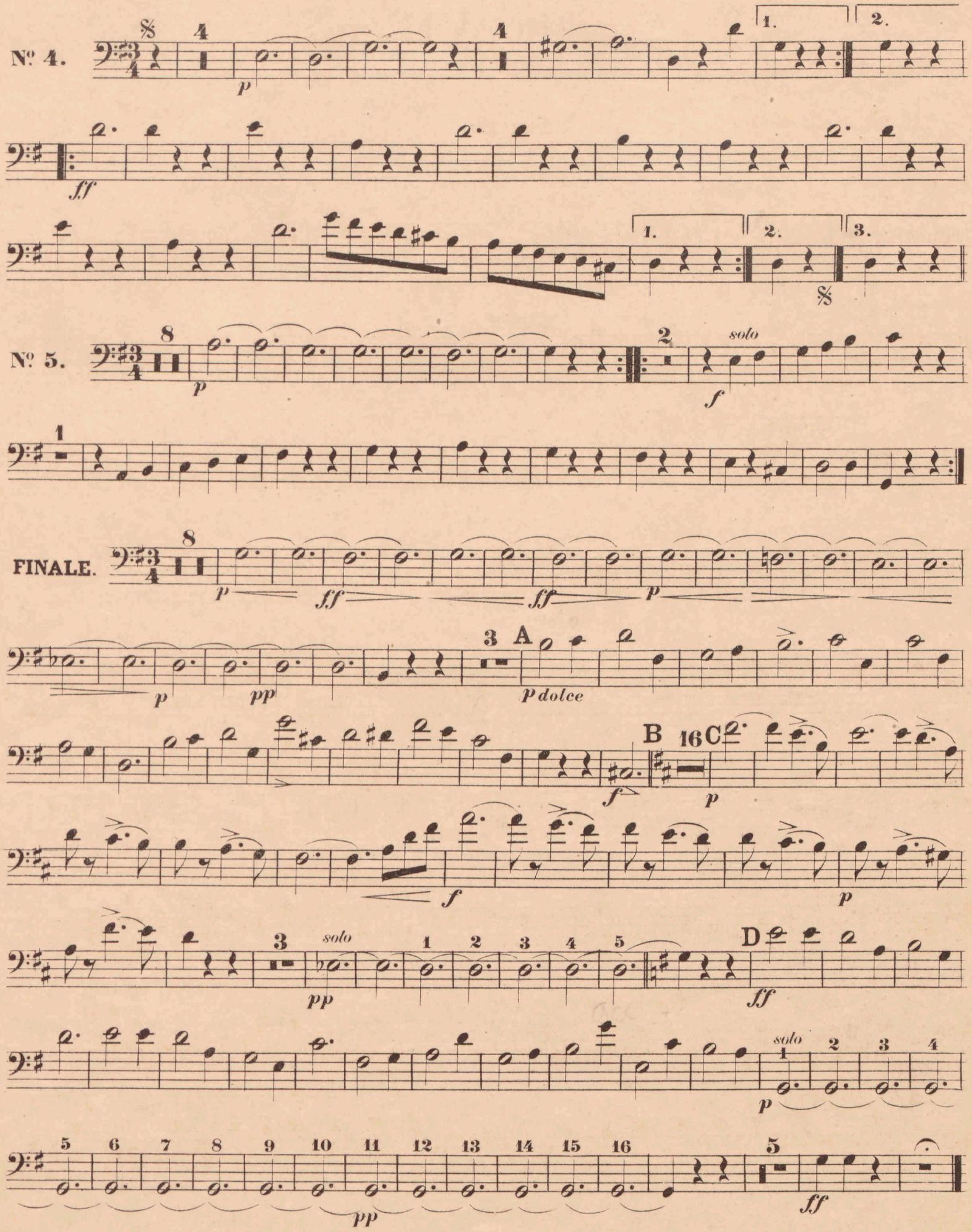
Nº 4.
Nº 5.
solo
FINALE.
A
B
C
D
p dolce

Breitkopf & Härtels Orchesterbibliothek.

Preis jeder Nummer und Orchester-Stimme 30 Pf. Die Stimmen werden in beliebiger Anzahl einzeln abgegeben. *St.* = Stimmen. *H.* = Hefte.

I. Symphonien, Entr'Actes, Phantasien u. dgl.

Nr.		St.	H.
621/22	**Abert,** Frühlings-Symphonie	23	23
	Bach, Joh. Seb., Ouvertüren, Suiten und Instrumentalkonzerte. Siehe besonderes Verzeichnis.		
1	**Bach, Ph. Em.,** Symphonie, *D dur*	16	16
1334/35	**Bantock,** Helena. Var. üb. das Thema H. F. B.	27	27
2/3	**Bargiel,** Symphonie, *C dur*. Op. 30.	23	23
4	**Beethoven,** Symphonie Nr. 1, *C dur*. Op. 21.	18	17
5/6	—— Symphonie Nr. 2, *D dur*. Op. 36	18	17
18/19	—— Die Geschöpfe d. Prometheus. Ballett. Op. 43.	20	19
7/8	—— Symphonie Nr. 3, *Es dur*. Op. 55 (Eroica)	19	18
9	—— Symphonie Nr. 4, *B dur*. Op. 60	17	16
10	—— Symphonie Nr. 5, *C moll*. Op. 67	23	22
11	—— Symphonie Nr. 6, *F dur*. Op. 68 (Pastorale).	21	20
20	—— Musik zu Goethes Egmont. Op. 84	21	20
21	—— Wellingtons Sieg oder die Schlacht bei Vittoria. Op. 91.	37	36
12/13	—— Symphonie Nr. 7, *A dur*. Op. 92	18	17
14/15	—— Symphonie Nr. 8, *F dur*. Op. 93	18	17
16/17	—— Symphonie Nr. 9, *D moll*. Op. 125	28	27
525/27	**Berger,** Symphonie, *B*. Op. 71	25	25
1290/1	**Berlioz,** Phantastische Symphonie. Op. 14	34	34
1700/1	—— Phantasie über Shakespeares Sturm aus Lelio	27	27
1292	—— Trauer- und Triumph-Symphonie. Op. 15	42	42
1293/4	—— Harold in Italien. Symphonie. Op. 16	31	31
1295/7	—— Romeo und Julie. Symphonie. Op. 17	36	36
1451/52	**Bonvin,** Symphonie, *G moll*. Op. 67.	26	26
1622/23	—— 2 symphon. Sätze. Op. 71	25	25
22/23	**v. Bronsart,** Frühlings-Phantasie. Op. 11	27	27
648/50	**Bruch,** Symphonie Nr. 3, *E*. Op. 51	25	25
1117/18	**Busoni,** Zweite (Geharnischte) Suite. Op. 34a.		
1307/8	**Chevillard,** Phantasie symphonique. Op. 10	28	28
520/22	**Cowen,** Symphonie Nr. 6, *E* (Idyllische)	27	27
1113/14	**Dittersdorf,** Symphonie, *C* (H. Kretzschmar).	14	13
593	**Ellerton,** Wald-Symphonie, *Dm*. Op. 120.	23	22
1101	**Enna,** Phantasie aus »Cleopatra« (G. Sandré).	22	22
1709/11	**Fitelberg,** Symphonie, *E moll*. Op. 16.	30	30
382/83	**Floersheim,** Suite Miniature. Liebesnovelle	27	27
24/25	**Gade,** Symphonie Nr. 2, *E dur*. Op. 10	21	20
26/27	—— Symphonie Nr. 3, *A moll*. Op. 15	21	20
28/29	—— Symphonie Nr. 5, *D moll*. Op. 25. Pftest. 3 *M*.	24	23
30/31	—— Symphonie Nr. 7, *F dur*. Op. 45	23	23
32/33	—— Sommertag auf dem Lande. Fünf Stücke. Op. 55.	19	19
34/35	—— Holbergiana. Suite. Op. 61.	25	25
1106	**Gilson,** Fanfare inaugurale	37	36
545/49	—— Das Meer. Symphonische Skizzen. Streichst. Harmoniestimmen leihweise.	5	5
400	—— Phantasie über kanadische Volksweisen. (Direkt.-St. 1 *M*)	27	21
36	**Goldschmidt,** Eine symphonische Dichtung	36	36
607/8	**Gouvy,** Symphonie Nr. 2, *F*. Op. 12.	23	23
518/19	—— Symphonie, *G moll*. Op. 87	23	22
544	—— Symphonische Paraphrasen. Op. 89.	23	23
37	**Hamerik,** Jüdische Trilogie. Op. 19	25	25
625	—— Nordische Suite, *C*. Op. 22	25	25
38/39	—— Vierte nordische Suite. *D dur*. Op. 25	27	27
605/6	—— Symphonie sérieuse. *Gm*. Op. 36	25	25
129/30	**Händel,** Konzert Nr. 2, *F*, für Streichinstr. mit Klavierbegleit. H. Kretzschmar. (Pftest. 1½ *M*).	8	8
1546/47	—— Konzert *F dur* für 2 Bläserchöre u. Streichorch.	17	17
40	**Haydn,** Symphonie Nr. 1, *Es dur*. (Mit dem Paukenwirbel)	18	17
41	—— Symphonie Nr. 2, *D dur* (London-)	18	17
42	—— Symphonie Nr. 3, *Es dur*	18	17
43	—— Symphonie Nr. 4, *D dur* (Glocken-)	18	17
44	—— Symphonie Nr. 5, *D dur*	16	15
45	—— Symphonie Nr. 6, *G dur*. (Mit dem Paukenschlage)	16	15
46	—— Symphonie Nr. 7, *C dur*	16	15
47	—— Symphonie Nr. 8, *B dur*	15	14
48	—— Symphonie Nr. 9, *C moll*	15	14
49	—— Symphonie Nr. 10, *D dur*	15	14
50	—— Symphonie Nr. 11, *G dur* (Militär-)	20	20
51	—— Symphonie Nr. 12, *B dur*	16	15
52	—— Symphonie Nr. 13, *G dur*	15	14
53	—— Symphonie Nr. 14, *D dur*	16	15
150	—— Symphonie Nr. 15, *B dur* (La Reine)	12	12
609	—— Symphonie Nr. 16, *G dur* (Oxford-)	15	15
610	—— Symphonie Nr. 17, *C dur* (L'ours)	15	15
620	—— Symphonie Nr. 18, *Fis moll* (Abschieds-)	10	9
611	—— Symphonie Finale, *Em*. (Der Abschied)	11	10
613	—— Symphonie Nr. 19, *B dur*	12	12
614	—— Symphonie Nr. 20, *F dur*	12	12
615	—— Symphonie Nr. 21, *Es dur*	12	12
616	—— Symphonie Nr. 22, *G dur*	12	12
617	—— Symphonie Nr. 23, *D dur*	14	14
618	—— Symphonie Nr. 24, *G dur* (La Poule)	12	12
619	—— Symphonie Nr. 25, *C dur* (Maria Theresia)	12	11
1102	—— Symphonie Nr. 26, *D dur* (La Chasse)	12	11
1103	—— Symphonie Nr. 27, *C dur*	12	12
1104	—— Symphonie Nr. 28, *Es dur*	12	12
1105	—— Symphonie Nr. 29, *E moll* (Trauersymphonie)	10	9
1107	—— Symphonie Nr. 30, *Es dur* (Der Schulmeister)	10	10
1108/9	**Haydn, Michael,** Symphonie Nr. 3, *C dur*. Op. 1	14	14
626/27	**Hofmann,** Im Schloßhof. Op. 78	27	27
54/55	**Jadassohn,** Serenade Nr. 3, *A dur*. Op. 47.	21	20
123/24	—— Symphonie Nr. 4, *Cm*. Op. 101	24	24
1461	**Järnefelt,** Korsholma. Symph. Dichtung.	29	29
536/38	**Kaun,** An mein Vaterland. Symphonie, *D*. Op. 22.	25	25
1557/59	**Kefer,** Symphonie *D dur* (5 Str.-St.) (Harmoniest. in Abschrift.)		
594/95	**Kittl,** Symphonie, *D moll*. Op. 19.	21	20
149	**Knorr,** Variationen. Op. 7.	18	18
601/2	**Koch,** Von der Nordsee. Op. 4	24	24
148	—— Symphonische Fuge, *C moll*. Op. 8.	23	23
1667/68	**Limbert,** Variationen über ein Thema von Händel. Op. 16	21	21
56/57	**Liszt,** Symphonische Dichtungen Nr. 1. Ce qu'on entend sur la montagne	30	30
58	—— Symphonische Dichtungen Nr. 2. Tasso	33	33
59	—— Symphonische Dichtungen Nr 3. Les préludes	29	29
60	—— Symphonische Dichtungen Nr. 4. Orphée	28	28
61	—— Symphonische Dichtungen Nr. 5. Prométhée	26	26
62/63	—— Symphonische Dichtungen Nr. 6. Mazeppa	32	32
64	—— Symphonische Dichtungen Nr. 7. Festklänge	26	26
65	—— Symphonische Dichtungen Nr. 8. Héroïde funèbre	31	31
66/67	—— Symphonische Dichtungen Nr. 9. Hungaria.	30	30
68	—— Symphonische Dichtungen Nr. 10. Hamlet	25	25
69/70	—— Symphonische Dichtungen Nr. 11. Hunnen-Schlacht	28	28
71/72	—— Symphonische Dichtungen Nr. 12. Die Ideale	24	24
73	—— Le Triomphe funèbre du Tasse. Epilogue du poème symphonique »Tasso« Lamento e Trionfo	26	26
628/29	—— Dante-Symphonie	34	34
1712/13	**Lubomirski,** Symphonische Dichtung	29	29
121/22	**MacDowell,** Zweite Suite. Op. 48	26	26
1049	**Méhul,** Symphonie Nr. 1, *Gm*. Streichst. (Harmoniest. in Abschrift)	4	4
386/87	—— Symphonie Nr. 2, *D*	16	16
74/75	**Mendelssohn,** Symphonie Nr. 1, *C moll*. Op. 11	18	17

I. Symphonien, Entr'Actes, Phantasien u. dgl.

Nr.		St.	H.
76	**Mendelssohn,** Symphonie Nr. 2, *B dur*. (Aus dem Lobgesang Op. 52)	23	22
77/78	—— Symphonie Nr. 3, *A moll* (Schottische). Op. 56	20	19
79/80	—— Symphonie Nr. 4, *A dur* (Italienische). Op. 90.	18	17
81/82	—— Fünfte (Reformations-) Symphonie. *D moll*. Op. 107.	22	21
542/43	**Möller,** Symphonie, *G moll*	23	23
1169	**Mozart, L.,** Symphonie *G*	14	14
696/97	**Mozart,** Divertimento Nr. 17, *D*. (Werk 334)	6	6
1682	—— Serenade Nr. 5, *D dur* [204]		
105/6	—— Serenade Nr. 7, *D dur*. C. (Haffner) (204)	16	15
1641	—— Serenade Nr. 8, *D dur* (Notturno) [286]	24	24
107/8	—— Serenade Nr. 9, *D dur*. C (250)	17	16
1110	—— Symphonie Nr. 1, *Es dur*. C (16)	8	8
1111	—— Symphonie Nr. 6, *F dur*. C (43)	12	11
1112	—— Symphonie Nr. 18, *F dur*. C (130)	11	10
83	—— Symphonie Nr. 21, *A dur* (134)	9	8
84	—— Symphonie Nr. 22, *C dur* (162)	11	10
85	—— Symphonie Nr. 23, *D dur* (181)	11	10
86	—— Symphonie Nr. 24, *B dur* (182)	11	10
87	—— Symphonie Nr. 25, *G moll* (183)	13	12
88	—— Symphonie Nr. 26, *Es dur* (184)	15	14
89	—— Symphonie Nr. 27, *G dur* (199)	9	8
90	—— Symphonie Nr. 28, *C dur* (200)	11	10
91	—— Symphonie Nr. 29, *A dur* (201)	9	8
92	—— Symphonie Nr. 30, *D dur* (202)	11	10
93	—— Symphonie Nr. 31, *D dur* (Pariser) (297)	18	17
94	—— Symphonie Nr. 32, *G dur* (Ouv. imital. St.) (318)	18	17
95	—— Symphonie Nr. 33, *B dur* (319)	11	10
96	—— Symphonie Nr. 34, *C dur* (338)	14	13
97	—— Symphonie Nr. 35, *D dur* (385)	18	17
98	—— Symphonie Nr. 36, *C dur* (425)	14	13
99	—— Symphonie Nr. 37, *G dur* (444)	10	9
100	—— Symphonie Nr. 38, *D dur* (ohne Menuett) (504)	16	16
101	—— Symphonie Nr. 39, *Es dur* (543)	15	14
102	—— Symphonie Nr. 40, *G moll* (550)	16	15
103	—— Symphonie Nr. 41, *C* mit Fuge (Jupiter) (551).	15	14
104	—— Konzertante Symphonie für Violine u. Viola, *Es dur* (364)	12	11
109	**Nicodé,** Maria Stuart. Eine symphon. Dichtung. Op. 4	25	25
110	—— Introduktion und Scherzo. Op. 11	25	25
630/32	—— Symphonische Suite. Op. 17	18	18
143/44	—— Faschingsbilder. Op. 24	27	27
111/12	—— Symphonische Variat., *G moll* Op. 27	28	28
633/34	**Rauchenecker,** Symphonie, *F moll*	24	24
113/14	**Reinecke,** Symphonie, *A dur*. Op. 79	23	22
635/36	**Reinthaler,** Symphonie, *D dur*. Op. 12	24	23
637/38	**Rietz,** Symphonie Nr. 3. Op. 31	20	19
1584	**Röntgen,** Ein Liedchen von der See. Op. 45	30	30
115/16	**Rudorff,** Variationen über ein eigenes Thema. Op. 24	20	20
1311/12	**Sandberger,** Riccio. Symph. Prolog. Op. 16	31	31
117/18	**Scharwenka, Ph.,** Arkadische Suite. Op. 76	25	25
623/24	—— Traum und Wirklichkeit. Tondichtung. Op. 92	30	30
1329/31	—— Dram. Phantasie, *Bm*. Op. 108.	28	28
639/41	**Scharwenka, X.,** Symphonie, *Cm*. Op. 60.	24	24
612	**Schubert,** Entr'Acte zu Rosamunde. *H moll*. *B dur*. *D dur*. Op. 26.	21	21
119/20	—— Symphonie Nr. 1, *D dur*	17	17
121/22	—— Symphonie Nr. 2, *B dur*	18	18
123/24	—— Symphonie Nr. 3, *D dur*	18	17
125/26	—— Tragische Symphonie Nr. 4, *Cm*	20	19
127/28	—— Symphonie Nr. 5, *B dur*	12	11
129/30	—— Symphonie Nr. 6, *C dur*	18	17
131/32	—— Symphonie Nr. 7, *C dur*	21	21
133	—— Symphonie Nr. 8. *H moll* (Unvollendete)	21	21
642/43	**Schumacher,** Symphonie. Op. 8.	28	28
134/35	**Schumann,** Symphonie Nr. 1, *B dur*. Op. 38	24	24
142	—— Ouvert. Scherzo u. Finale, *E dur*. Op. 52	21	21
136/37	—— Symphonie Nr. 2, *C dur*. Op. 61	21	20
138/39	—— Symphonie Nr. 3, *Es dur*. Op. 97	23	23
140/41	—— Symphonie Nr. 4, *D moll*. Op. 120	23	23
603/4	—— Symphonie Nr. 4, *D moll*. Op. 120. Erste Bearbeitung aus dem Jahre 1841	23	23
1618	**Sibelius,** Finlandia. Tondichtung	26	26
583/85	—— Musik zum Schauspiel »König Kristian II.« von Adolf Paul	27	27
1592/93	—— En Saga. Tondichtung	27	27
586/87	—— Suite a. d. Musik zum Schauspiele »König Kristian II.« von Adolf Paul.	25	25
1542/44	—— Symphonie Nr. 1. *Em*	27	27
1610/12	—— Symphonie Nr. 2. *D dur*.	25	25
1613	—— Varsang	25	25
1115	**Spohr,** Quartett-Konzert f. 2 Violinen, Viola u. Cello mit Orchester. Op. 131	25	24
1747/48	**Stanford,** Irische Rhapsodie. Op. 78	25	25
644/45	**Street,** Symphonie Nr. 1, *Es*. Op. 4	20	19
646/47	—— Symphonie Nr. 2, *D*. Op. 14	23	22
	Tinel, 3 Symph. Tongemälde a. Corneille: Polyeuct. Op. 21.		
145	Nr. 1. Ouvertüre	25	25
146	Nr. 2. Paulinens Traumgesicht	25	25
147	Nr. 3. Feier im Tempel Jupiters	29	29
1125/26	**Veit,** Symphonie, *Em*. Op. 49	18	18
1332/33	**Volbach,** Es waren zwei Königskinder. Symph. Dichtung. Op. 21	29	29
1647/48	—— Alt Heidelberg, du feine. Symph. Frühlingsgedicht Op. 29.	29	29
1606	**Wagner,** Große Phantasie aus Lohengrin (Hamm)	25	25
1119/20	**Weingartner,** König Lear. (Symph. Dichtung.) Op. 20	26	26
1127/28	—— Das Gefilde der Seeligen. (Symph. Dichtung.) Op. 21	39	39
1131/33	—— Symphonie, *G dur*. Op. 23	25	25
1319/21	—— Symphonie, *Es dur*. Op. 29.	32	32
1339/40	**Woods,** Suite, *F*.	16	16
1540/41	**Zöllner,** Waldphantasie. Op. 83	29	29

II. Ouvertüren.

Nr.		St.	H.
151	**Abert,** Astorga.	25	25
1615	**Adam,** Der König von Yvetot	25	25
1639	—— Si j'étais roi		
250	**d'Albert,** Vorspiel zu »Der Rubin«	31	31
152	**Auber,** Der Feensee	30	29
1345	—— Fra Diavolo	25	25
1356	—— Maurer und Schlosser	18	18
1355	—— Der schwarze Domino	25	25
591	—— Die Sirene	22	15
153	—— Die Stumme von Portici	28	28
1316	—— Des Teufels Anteil	25	25
1663	**Balfe,** Die Zigeunerin	28	28
1052	**Bargiel,** Prometheus. Op 16	22	21
154	**Bassermann,** Ouvertüre, *F dur*	25	25
155	**Beethoven,** Prometheus. Op. 43	18	17
156	—— Coriolan. Op. 62	18	17
157	—— Leonore Nr. 2, *C dur*. Op. 72	23	22
158	—— Leonore Nr. 3, *C dur*. Op. 72	23	22
159	—— Fidelio, *E dur*. Op. 72	22	21
160	—— Egmont. Op. 84	21	20
161	—— Ruinen von Athen. Op. 113	20	19

II. Ouvertüren.

Nr.		St.	H.
162	**Beethoven,** Namensfeier. Op. 115	20	19
163	—— König Stephan. Op. 117	21	20
164	—— Weihe des Hauses. Op. 124	23	22
165	—— Leonore Nr. 1, *C dur*. Op. 138	20	20
1065	**Bellini,** Norma	25	24
166	—— Romeo und Julie	27	26
1135	**Berlioz,** Waverley. Op. 1	25	25
1136	—— Die Vehmrichter. Op. 3	30	30
1137	—— König Lear. Op. 4.	24	24
1140	—— Römischer Karneval. Op. 9	28	28
1142	—— Der Korsar. Op. 21	26	26
1139	—— Benvenuto Cellini. Op. 23	33	33
1141	—— Die Flucht nach Ägypten. Op. 25	9	9
1144	—— Beatrice und Benedikt.	24	24
1143	—— Die Trojaner in Karthago	25	25
1138	—— Rob. Roy. (Bisher unveröffentlicht)	25	25
1742	**Boccherini,** Ouvertüre. Op. 43.	11	11
1064	**Boïeldieu,** Calif von Bagdad	20	20
167	—— La Dame blanche	19	18
1058	—— Johann von Paris	18	17
168	**Brüll,** Macbeth. Op. 46	26	26
1684	**Busoni,** Lustspiel-Ouvertüre. Op. 38	22	22
170	**Cherubini,** Die Abenceragen	23	22
169	—— A[illegible]	29	28
176	—— A[illegible]	23	22
173	—— [illegible]	18	17
174	—— [illegible]	19	18
175	—— Lodoiska	19	18
171	—— Medea	18	17
177	—— Der portugiesische Gasthof	19	18
172	—— Der Wasserträger	20	19
1720	**Cornelius,** Der Barbier von Bagdad. Orig.-Ouvertüre in *H moll*.	26	26
1737	—— Der Cid	29	29
246	**Donizetti,** Regimentstochter	25	25
1116	**Draeseke,** Jubelouvertüre	38	38
1062	**Enna,** Ouvertüre Cleopatra f. d. Konzertgebrauch	33	33
1655	—— Heiße Liebe	29	29
1309	—— Das Streichholzmädel	25	25
178	**Freudenberg,** Der Nebenbuhler	23	23
181	**Gade,** Nachklänge von Ossian. Op. 1	24	23
179	—— Ouvertüre. *C dur*. Op. 14	22	21
180	—— Hamlet. Op. 37	25	25
1453	**Glinka,** Das Leben für den Zar	23	23
1078	**Gluck,** Alceste mit Schluß v. F. Weingartner	19	19
182	—— Iphigenia in Aulis mit dem Schluß v. R. Wagner	22	22
1460	**Halévy,** Die Jüdin	29	29
1063	**Händel,** Agrippina	6	6
1057	**Herold,** Zampa	26	25
183	**Hiller,** Konzert-Ouvertüre, *D moll*. Op. 32	21	20
1080	—— Ein Traum in der Christnacht	22	21
1529	**v. Holstein,** Der Erbe von Morley. Op. 30. (Mit Schluß von H. Dameck)	24	24
184	—— Der Haideschacht	24	23
185	**Huber,** Eine Lustspiel-Ouvertüre. Op. 50	25	25
1081	**Joachim,** Hamlet. Op. 4	23	22
1053	**Kleinmichel,** Phantasie-Ouvertüre. Op. 25.	23	23
1288/89	**Klengel,** Konzert-Ouvertüre, *Es*. Op. 36	23	23
1056	**Kreutzer,** Nachtlager	24	21
1066	**Leo,** Sinfonia del Oratorio »Sant Elena al Calvario«. (H. Kretzschmar)	15	15
1377	**Lortzing,** Die beiden Schützen		
186	—— Zar und Zimmermann	24	23
1075	—— Die Opernprobe	18	18
1379	—— Undine	25	25
1380	—— Der Waffenschmied	25	25
1378	—— Der Wildschütz	23	23
1352	**Maillart,** Das Glöckchen des Eremiten	26	26
1459	**Marschner,** Der Vampyr. Op. 42.	23	23
1532	—— Hans Heiling. Op. 80	23	23
187	**Méhul,** Les deux Aveugles	15	14
188	—— La Chasse du jeune Henri	17	16
189	—— Joseph	17	16
190	**Mendelssohn,** Hochzeit des Camacho. Op. 10	23	22
191	—— Sommernachtstraum. Op. 21	19	18
192	—— Hebriden (Fingalshöhle). Op. 26	18	17
193	—— Meeresstille und glückliche Fahrt. Op. 27	21	19
194	—— Märchen v. d. schönen Melusine. Op. 32	18	17
195	—— Paulus. Op. 36.	22	21
196	—— Athalia. Op. 74	22	21
197	—— Heimkehr aus der Fremde. Op. 89	17	16
198	—— Ruy Blas. Op. 95	23	22
199	—— Trompeten-Ouvertüre. Op. 101	21	20
1454	**Meyerbeer,** Die Afrikanerin	32	32
200	—— Die Hugenotten	28	18
1455	—— Prophet	33	33
1456	—— Ouv. u. Bacchanale a. Robert der Teufel	26	26
1566	—— Struensee	26	26
1420	**Mozart,** Bastien und Bastienne (Werk 50). Für den Konzertgebrauch	9	9
201	—— Così fan tutte (588)	18	17
202	—— Don Juan (527)	18	17
203	—— Die Entführung aus dem Serail (384)	20	19
1683	—— Die Entführung a. d. Serail [384] mit Konzertschluß v. F. Busoni	20	20
204	—— Figaros Hochzeit (492)	18	17
205	—— Idomeneo (366)	18	16
206	—— Idomeneo. Mit Schluß von C. Reinecke (366).	18	17
207	—— Schauspieldirektor (486)	18	17
208	—— Titus (621)	18	17
209	—— Die Zauberflöte (620)	21	20
210	**Naumann,** Käthchen von Heilbronn. Op. 40	25	25
245	**Nicolai,** Lustige Weiber	24	23
211	**Paër,** Sargino	18	17
212	**Reinecke,** Der vierjährige Posten. Op. 45	22	21
213	—— Dame Kobold. Op. 51	18	17
214	—— König Manfred. Op. 93	25	24
215	—— Fest-Ouvertüre. Op. 148	24	23
216	—— Zur Jubelfeier. Op. 166	25	25
217	—— Ouvertüre zu Kleins Trauerspiel Zenobia. Op. 193	23	23
248	—— Prologus solemnis. Op. 223	25	25
1457	**Reissiger,** Die Felsenmühle	26	26
1061	—— Ouvertüre Nero	22	21
218	**Rietz,** Hero und Leander. Op. 11	23	22
1067	**Rossini,** Aschenbrödel	17	16
1068	—— Barbier von Sevilla (Elisabeth)	22	21
1069	—— Belagerung von Corinth	27	26
1070	—— Die diebische Elster	23	22
1071	—— Die Italienerin in Algier	17	16
1072	—— Othello	21	20
1638	—— Semiramis		
1073	—— Tancred	18	16
1074	—— Der Türke in Italien	20	19
1079	—— Wilhelm Tell	26	26
249	**Scharwenka, X.,** Vorspiel zu Mataswintha	30	30
242	**Schubert,** Ouv. zu Rosamunde (Alfonso u. Estrella). Op. 26	21	21
227	—— Fierrabras. Op. 76.	23	23
219	—— Der Teufel als Hydraulicus	12	12
226	—— Des Teufels Lustschloß	21	21

Breitkopf & Härtels Orchesterbibliothek.

II. Ouvertüren.

Nr.		St.	H.
241	**Schubert,** Ouv. Die Zauberharfe (Rosamunde)	23	23
220	—— Ouvertüre in *D dur*	21	21
221	—— Ouvertüre in *B dur*	14	14
222	—— Ouvertüre in *D dur*	16	16
223	—— Ouvertüre in *D dur* in italien. Stile	18	18
224	—— Ouvertüre in *C dur* in italien. Stile	18	18
225	—— Ouvertüre in *E moll*	23	23
1076	—— Ouvertüre *B* (Suppl.)	18	18
1077	—— Ouvertüre *D* (Suppl.)	21	21
1367/68	**Schumann, Gg.,** Liebesfrühling. Op. 28.	28	28
228	—— **R.,** Genoveva. *C moll.* Op. 81	23	23
229	—— Braut von Messina. *C moll.* Op. 100	22	21
230	—— Manfred. *Es dur.* Op. 115	23	23
231	—— Fest-Ouvertüre mit Gesang. *C dur.* Op. 123	23	23
232	—— Julius Caesar. *F moll.* Op. 128.	24	24
233	—— Hermann und Dorothea. *H moll.* Op. 136	19	19
234	—— Goethes Faust. *D moll.*	23	23
235	**Spohr,** Faust. Op. 60	23	23
236	—— Jessonda. Op. 63	23	23
1054	**Street,** Die beiden Veroneser. Op. 8	24	23
237	**Taubert,** Der Sturm. Op. 134	25	24
592	**Thalberg,** Florinda	25	25
1055	**Vierling,** Die Hermannsschlacht. Op. 31.	23	22
1060	**Volkmann,** Konzert-Ouvertüre	18	18
238	**Wagner,** Eine Faust-Ouvertüre	26	26
239	—— Vorspiel zu Lohengrin	30	29
1545	—— Vorspiel z. Lohengrin f. kl. Orch. (F. Hellmesberger)	16	15
240	—— Vorspiel zu Tristan und Isolde	29	29
247	**Weber,** Euryanthe	23	22
1051	—— Freischütz	23	23
243	—— Jubel-Ouvertüre	28	28
244	—— Oberon	23	23
1059	—— Preciosa	20	20
1458	—— Turandot. Ouvertüre u. Marsch	22	22

III. Kleinere Orchesterwerke.

Tänze, Märsche, Ballettmusik u. dgl.

Nr.		St.	H.
662	**Abert,** Polka aus Astorga	18	18
381	**d'Albert,** Vorspiel zum 2. Aufzug aus Gernot	36	36
694	—— Einleitung zum 3. Aufzug aus »Ghismonda«	30	30
1595	**Auber,** Tarantelle a. d. Op. »Die Stumme v. Portici«.	23	23
251	**Bargiel,** Intermezzo. Op. 46	18	18
350	**Beethoven,** Trauermarsch Cm. a. d 3. Symph. Op. 55	19	18
252	—— Türkischer Marsch aus »Die Ruinen von Athen«. Op. 113	20	20
257	—— Allegretto in *Es.* (Gratulations-Menuett)	16	15
253	—— 12 Contretänze	14	13
254	—— 12 deutsche Tänze	22	21
1349	—— Largo a. d. Kl.-Sonate Op. 7. (J. Schultz). Dir. St. 30 ₰	9	9
255	—— 12 Menuetten	18	17
258	—— Musik zu einem Ritterballett	13	12
1338	—— Trauermarsch a. Dunkers Leonore Prohàska	16	15
256	—— Triumph-Marsch aus Tarpeja	18	17
	Berlioz, Romeo und Julie. Op. 17. Daraus einzeln:		
1344	Königin Mab oder die Fee der Träume.	27	26
1350	Großes Fest bei Capulet. III u. IV	36	34
1351	Liebesszene	20	18
	—— Fausts Verdammung. Op. 24. Daraus einzeln:		
1556	—— Trauermarsch für die letzte Szene des Hamlet aus »Tristia« Nr. 3. Op. 18	30	30
1609	—— Marsch für die Überreichung der Fahnen aus »Te Deum« Op. 12.	32	32
1326	Ungarischer Marsch	29	29
1327	Sylphentanz	13	13
1328	Tanz der Irrlichter	30	30
1587	—— Trojanischer Marsch aus »Die Einnahme von Troja.« Für den Konzertgebrauch	29	29
1605	**Brancaccio,** Preludio	29	29
652	**Bouvin,** Drei Tonbilder. Op. 12	25	25
693	—— Ballade. Op. 25	26	26
687	—— Festzug. Op. 27	26	26
398	—— Erinnerungen. Op. 31	27	27
698	**Campa,** Lamento. *E m.*	28	28
	Centola, Oriental. Stück. Part. u. St. in Abschrift.		
259	**Cherubini,** Ballettmusik aus Anacreon	21	21
260	—— Zwischenakt- und Ballettmusik aus Ali Baba.	24	23
263	**Chopin,** 2 Mazurkas. Op. 17. Nr. 1. *B dur.* Op. 33. Nr. 2. *D dur*, bearbeitet von J. F. Diethe	21	21
1523	—— Andante spianato und Polonaise. Op. 22. (X. Scharwenka).	18	18
261	—— Trauermarsch aus Op. 35	23	23
262	—— 2 Polonaisen, bearbeitet von J. F. Diethe. Op. 40	21	21
1740	**Cornelius,** Siegesmarsch aus der Oper »Der Cid«	28	28
374	**Diabelli,** Sonate als Kindersymphonie. Op. 33. Dir.-St. ℳ 1.—, Pfte. ℳ 1.— u.	10	10
686	**v. Fielitz,** Vier Stimmungsbilder (Idylle, Entr'Acte, Hymnus, Scherzo capr.). Op. 37	27	27
795	**Fischer,** Praeludium und Fuge über »Eine feste Burg ist unser Gott.« Für Orgel m. Tromp., Pos. u. Pauken	6	6
796	—— Dasselbe für Orgel m. Blasmusik	15	15
1341	**Floersheim,** Consolation. Symph. Satz.	17	17
663	**Freudenberg,** Idylle aus »Die Pfahlbauer«	8	8
664	—— Tarantelle aus »Die Nebenbuhler«.	26	26
264	**Gluck,** Ballettmusik aus Paris und Helena	19	18
688/9	—— 4 Sätze a. d. Ballett »Don Juan«	14	13
695	**v. Goldschmidt,** Waldfrauszene mit Schluß des 3. Aktes aus »Heliantus«	32	32
349	**Grenzebach,** Walzer. Op. 5 u. Melly Ländler. Op. 6 Pfte. ℳ 1.—	8	8
690	**Grétry,** Menuett à la Reine	25	17
691	—— Chor der Scharwache aus »Die beiden Geizigen«	24	16
265	**Grieg,** Menuett *E m.*, aus der Sonate Op. 7, bearbeitet von Henriques	24	24
682	**Haessner,** Heidelberger Kommerslieder-Potpourri. Op. 26	20	16
266	**Hamm,** Zigeunerfest in Ungarn, Marsch	24	18
267	**Hartmann,** Skandinavische Volksmusik I. Direktionsst. 1 ℳ u.	26	26
268	—— Skandinavische Volksmusik II Direktionsst. 1 ℳ u.	25	25
269	**Haydn,** Kindersymphonie. Pftest. ℳ 1.—	10	9
270	**Heidingsfeld,** 2 Zigeunertänze. Op. 3. *B dur* und *G moll* für kleines Orchester	23	23
271	—— Der Totentanz. Op. 9. Charakteristisches Tongemälde für großes Orchester	27	27
	Hering, Notturno aus Op. 19. Direktions- und Orchesterst. in Abschrift.		
272	**Hofmann,** Zwiegespräch und Karnevalsszene. Op. 19	24	24
699/700	—— Ballettmusik aus »Donna Diana«. Op. 75	27	27
273	—— Irrlichter und Kobolde, Scherzo. Op. 94	23	23
394	—— Huldigungsmarsch. Op. 128	26	26
379/80	**Jadassohn,** Ballettmusik, Johannisnacht im Walde. Op. 58	21	21
1619	**Järnefelt,** Präludium	16	16
1746	—— Berceuse — Wiegenlied	10	10
1415	**Kajanus,** Marsch Carl XII. bei Narva	25	25

III. Kleinere Orchesterwerke.

Tänze, Märsche, Ballettmusik u. dgl.

Nr.		St.	H.
533	**Kaun,** Op. 29. Festmarsch m. Benutzung der amer. Freiheits-Hymne »Star spangled Banner«. Symph.-Dichtung m. Orgel u. Chor.	31	31
274	**Kleinmichel, R.,** Festmarsch. *Es dur.* Op. 37	31	31
660	**Kretschmer,** Fabrice-Marsch.	27	27
685	**Lorenz,** Taubenlied u. Ballettmusik aus Harald u. Theano. Op. 50	28	28
278	**Lumbye,** Amelie-Walzer	19	17
277	—— Krolls Ballklänge, Walzer	19	17
276	—— Nebelbilder	20	20
279	—— La Résignation	19	19
275	—— Traumbilder	22	22
665	—— Der Traum des Savoyarden	19	19
666	**Maas,** Nachtgesang. Op. 2 Nr. 3	20	20
667	**Mac Dowell,** Die Sarazenen. Op. 30	26	26
280	**Maier,** Schwedisch aus den 6 Stücken für Klavier und Violine	22	22
284	**Mendelssohn,** Hochzeitsmarsch aus Op. 61	24	24
282	—— Intermezzo aus Op. 61	15	14
283	—— Notturno aus Op. 61	15	14
281	—— Scherzo aus Op. 61	18	17
285	—— Kriegsmarsch aus Op. 74	22	22
286	—— Marsch. Op. 108	19	18
1586	**Meyerbeer,** Indischer Marsch aus »Die Afrikanerin.«	31	31
1570	—— Zigeunertanz aus »Die Hugenotten«	31	31
287	—— Krönungsmarsch aus »Der Prophet«	31	30
1579	—— Große Polonaise aus »Struensee«	25	25
1590/91	—— Ballettmusik aus der Oper »Der Prophet«	29	29
1577	**Mozart,** Ballettmusik zur Pantomime »Les petits riens«	18	17
1744/45	—— Ballettmusik zur Oper »Idomeneo«	18	18
696/97	—— Divertimento Nr. 17 *D* (Werk 334)	6	6
793	—— Sonate Nr. 12 *C* (278)	10	10
794	—— Sonate Nr. 14 *C* (329)	12	12
288	—— Maurerische Trauermusik (477)	13	13
289	—— Ein musikalischer Spaß (522)	6	6
1661	—— Drei deutsche Tänze (605)	18	18
1666	—— Sechs deutsche Tänze (509)	17	17
692	**Mozart, Leop.,** Die Schlittenfahrt. Pftest. ℳ 1.—	8	8
	Musik am preußischen Hofe:		
	Nr. 3. Lieblingswalzer der Königin Louise von Preußen	19	13
	Nr. 8. 2 altpreußische Kriegsmärsche	21	15
	Nr. 9. 2 altenglische Militärmärsche	20	15
	Nr. 10. 2 altenglische Short Troops	20	14
	Nr. 11. Himmel, Wiegenlied. Zum Andenken an Kaiser Wilhelm den Großen	18	18
668	**Naumann,** Op. 16. Pastorale	14	14
658	**Nicodé,** Tarantelle aus Op. 13 Nr. 1	25	25
659	—— Kanzonette aus Op. 13 Nr. 2	16	16
290	—— Jubiläumsmarsch. Op. 20	31	31
	—— Bilder aus dem Süden. 6 Charakterstücke. Op. 29. (M. Pohle.)		
1630	Nr. 1. Bolero	28	28
1631	Nr. 2. Maurisches Tanzlied	26	26
1632	Nr. 3. Serenade	25	25
1633	Nr. 4. Andalusienne	27	27
1634	Nr. 5. Provençalisches Märchen	26	26
1635	Nr. 6. In der Taberna	28	28
669	—— Das Meer. Op. 31 Nr. 1	35	35
670	—— Meeresleuchten. Op. 31 Nr. 4.	36	36
671	—— 2 Stücke. Op. 32	11	11
1594	**Nicolai,** Ballettmusik aus »Die lustigen Weiber von Windsor«. Dirigierst. u.	26	26
294	**Reinecke,** Ballettmusik aus »König Manfred«. Op. 93	30	30
291	—— Einleitung zum 5. Akte aus »König Manfred«. Op. 93	11	11
292	—— Deutscher Triumphmarsch. Op. 110	25	24
293	—— Fünf Tonbilder	25	24
399	—— Tanz unter der Dorflinde	20	20
678/79	**Riccius,** 6 Zwischenakte für Konzert und Theater	13	12
680/81	—— 6 Zwischenakte für Konzert und Theater. Neue Folge	13	12
295	**Romberg,** Kinder-Symphonie . . . Pftest. ℳ 1.—	10	10
1584	**Röntgen,** Ein Liedchen von der See. Altniederl. Volkslied. Op. 44	30	30
1580	**Rossini,** Ballettmusik a. »Wilhelm Tell«	22	22
296	**Scharwenka, Ph.,** Intermezzo, Wald- und Berggeister. Op. 37	21	21
654	**Scharwenka, X.,** Poln. Nationaltanz. Op. 3 Nr. 1	23	23
661	—— König Witichis Werbung. Episode aus Mataswintha	31	31
655	**Schubert,** Ballettmusik aus Rosamunde. Op. 26	21	21
612	—— Zwischenaktmusik zu Rosamunde. Op. 26	21	21
672	**Schumann, Gg.,** Tanz d. Nymphen u. Satyrn a. Op. 3	26	25
348	**Schumann, R.,** Träumerei a. d. Kinderszenen Op. 15	6	6
1354	**Sibelius,** Der Schwan von Tuonela. Legende aus dem finnischen Volksepos »Kalevala«.	20	20
1360	—— Lemminkäinen zieht heimwärts. Legende	26	26
1704	—— Valse triste aus d. Drama »Kuolema«	10	10
1613	—— Vårsång — La tristesse du printemps — Frühlingslied	25	25
297	**Strauß, R.,** Festmarsch. Op. 1	25	25
298	**Svendsen,** Romeo und Julie, Phantasie. Op. 18.	24	24
675	**Tinel,** Trauermarsch aus Franziskus. Op. 36	26	26
651	**Wagner,** Brautlied a. Lohengrin f. kleines Orchester	15	15
673	—— Einleitung zum III. Akt aus Lohengrin	32	31
656	—— Einleitung und Brautchor aus Lohengrin. f. kl. Orch. m. Pfte. (Schreiner.) Pftest. ℳ 1.— u.	14	14
1017	—— Feierlicher Zug zum Münster	29	29
	—— Phantasie aus Lohengrin. (Dupont.) Direktionsstimme in Abschrift		
1606	—— Phantasie aus Lohengrin. (Hamm.) Dirigierst. v. J. M. Matthey u.	25	25
657	—— Phantasie aus Lohengrin f. kl. Orch. m. Pfte. (Schreiner) . . . . . Pftest. ℳ 1.— u.	14	14
1533	—— Das Liebesmahl der Apostel, einger. von Rich. Hofmann	29	29
674	—— Menuett aus der Sonate f. Pfte. (bearb. v. Baselt)	18	18
676	—— Einleitung z. 3. Aufzug aus Tristan	16	16
653	—— Nachtgesang aus Tristan u. Isolde	28	28
677	—— Tristans Vision aus Tristan und Isolde	27	27
299	—— Vorspiel und Isoldens Liebestod. Konzertstück aus Tristan und Isolde	30	29
300	**Wallnöfer,** Friedens-Liga-Marsch	30	30
1637	**Weber,** Aufforderung zum Tanz. (Berlioz.)	29	29
1658	**Wilhelm,** Die Wacht am Rhein. (Fritz Hoffmann.)	25	25
683	**Winderstein,** Valse Caprice. Op. 9	27	27
684	—— Ständchen. Op. 11	19	19
596	**Wittmann,** Quadrille über Motive aus Astorga von Abert	18	18
1695	**Wöber,** Japanische Kriegsbilder	28	28
780	**Zoellner,** Rautendeleins Leid. (Vorsp. z. 5. Akt.) aus »Die versunkene Glocke«. Op. 80	28	28

IV. Vereinfachte Besetzung.

(Siehe besonderes Verzeichnis.)

V. Streichmusik.

Nr.		St.	H.
344	**Bach, J. S.,** Arie. *E dur.*	5	5
779	—— Arie D aus der Ouvertüre (Suite) in *D.*	4	4
1090	**Barnett,** 2 Stücke (Pensée melodique u. Gavotte, *Gm.*)	5	5
345	**v. Beliczay,** Andante, *Es.* Op. 25	5	5
1620	**Bird,** Valse Menuet. Op. 39. Nr. 2	5	5
1086	**Bird,** Meditation. Bearb. von Francke. Op. 43	5	5
530	**Busch,** Op. 30. Elegie, *Dm.*	5	5
322	**Elgar,** Serenade. Op. 20.	5	5
301/2	**Gade,** Novelletten. Op. 53	6	6
319/20	—— Novelletten. Op. 58	7	7
303/4	**Gerlach,** Serenade. *B dur.* Op. 3	5	5
337/38	**Gilson,** Ecossaisen	5	5
305	**Götze,** Serenade Nr. 1, *D moll.* Op. 22	6	6
306	—— Serenade Nr. 2, *G dur.* Op. 23	6	6
307	—— Skizzen. Op. 24	6	6
335/36	**Grimm,** Suite Nr. 3. *G moll.* Op. 25	5	5
1369	—— Träumerei. Op. 2 Nr. 3. Nach d. Orig.-Klavierst.	5	5
341/42	**Hamerik,** Symphonie spirituelle. Op. 38	5	5
1521	**Heinrich, Prinz v. Preußen,** Melodie	5	5
308/9	**Henschel,** Serenade in Kanonform. *D dur.* Op. 23.	5	5
310	**Henselt,** Ave Maria. Op. 5 Nr. 4	4	4
311/12	**Hofmann,** Serenade. *D dur.* Op. 72	5	5
1342	**Kämpf,** Op. 12. Ballade	5	5
323/26	**Klengel,** Serenade, *F dur.* Op. 24	5	5
321	**Mozart,** Adagio, Menuett u. Gigue a. d. 12 Klavierst. (Werk 540, 355, 574)	4	4
1091	—— 6 ländlerische Tänze für 2 Viol. u. Baß. [606]	3	3
1092	—— 7 Menuette mit Trio für 2 Viol. u. Baß. [65a]	3	3
340	**Old Folks at Home,** Amerik. Volkslied (C. Busch)	5	5
313	**Purcell,** Drei Stücke. Allemande, Sarabande, Cebell	5	5
327/30	**Reinecke,** 12 Tonbilder	5	5
314/15	**Rosenhain,** Am Abend, *C dur.* Op. 99	5	5
331/34	**Sandré,** Serenade, *D.* Op. 24	5	5
339	**Scharwenka, Ph.,** Für die Jugend. Op. 71. Daraus Nr. 1, 3 u. 4	5	5
1597	**Schein,** Intrada (Nr. 17/18) a. d. Venuskränzlein.	7	6
1657	—— Intrada (Nr. 20) a. d. Venuskränzlein	6	5
1598	—— Canzon (Nr. 26) a. d. Venuskränzlein	6	5
1599	—— Suite (Nr. 7) a. d. Banchetto musicale	6	5
1600	—— Suite (Nr. 8) a. d. Banchetto musicale	6	5
1601	—— Suite (Nr. 10) a. d. Banchetto musicale	6	5
1602	—— Suite (Nr. 14) a. d. Banchetto musicale	6	5
1603	—— Suite (Nr. 19) a. d. Banchetto musicale	6	5
1604	—— Suite (Nr. 22) a. d. Banchetto musicale	5	4
317	**Schubert,** 5 Deutsche mit Coda und 7 Trios	4	4
318	—— Menuett, *D dur*	4	4
316	—— Fünf Menuette und sechs Trios	4	4
396/97	—— Rondo f. Violine m. Streichquartett siehe u. Violine mit Orch.	4	4

VI. Musik für Blasinstrumente.

Dirigierstimme je ℳ 1.—.

Nr.		St.	H.
343	**Beethoven,** Ecossaise, *D.*	15	15
353	—— Marsch (Zapfenstreich). *C dur*	16	16
352	—— 2 Märsche. *F dur*	15	15
371	—— Militärmarsch. *D dur*	33	33
354	—— Polonaise. *D dur*	15	15
375	**Chopin,** Polonaise *A.* Op. 40 Nr. 1	32	27
1696/97	**Fried,** Adagio und Scherzo. Op. 2	18	18
355	**Gade,** Ouvertüre. Nachklänge v. Ossian. Op. 1, bearb. v. A. Thomas	37	36
1588	—— Hamlet. Konzertouvertüre. Op. 37. (Matthey.) Dirigierst. u.	30	30
356	**Gerlach,** Alle Zeit treu bereit! Marsch. Op. 11	34	33
376	**Gluck,** Ouvertüre zu »Iphigenie in Aulis« mit Wagnerschem Schluß	29	23
1534	**v. Holstein,** Ouvertüre zu Der Haideschacht. Direkt.-Stimme u.	34	34
373	**Kretschmer,** Fabrice-Marsch. Op. 44	32	27
357/58	**Liszt,** Les Préludes, bearb. v. L. Helfer. Dir.-St. u.	32	32
359	**Mendelssohn,** Ouvertüre Sommernachtstraum. Op. 21, bearb. v. C. Meyer	17	17
360	—— Ouvertüre. *C dur.* Op. 24	25	25
361	—— Trauermarsch. *A moll.* Op. 103.	22	21
590	**Mozart,** Serenade Nr. 10, B. [Werk 361]	13	13
	Musik am preußischen Hofe:		
	Nr. 11. Himmel, Wiegenlied. Zum Andenken an Kaiser Wilhelm den Großen	14	14
	Nr. 12. Großer Tusch u. Fanfaren a. d. Musik zu »Der Zauber der weißen Rose«	14	14
1751/52	**Nováček,** Sinfonietta. Op. 48	8	8
377	**Reinecke,** Vorspiel z. 5. Akta. König Manfred. Op. 93	29	25
362/63	**Röntgen,** Serenade. *A dur.* Op. 14	7	7
1604	**Schein,** Suite Nr. 22 aus dem Banchetto musicale, für 4 Waldhörner	4	4
1100	**Wagner,** Eine Faust-Ouvertüre (O. Hackenberger).	30	30
364	—— Das Liebesmahl der Apostel, bearb. von M. Pohle . . . . . Dir.-St. u.	34	34
378	—— Lohengrin. Einleitung zum 3. Akt und Brautchor	29	29
1531	—— Feierl. Zug (Elsas Brautgang) zum Münster.		
	a. Für Infanterie-Musik (J. H. Matthey) Dirigierst. u.	37	37
	b. Für Kavallerie-, Jäger- u. Pionier-Musik (A. Franz) Dirigierst. u.	27	27
1537	—— Finale (I. Akt). Für Inf.-Musik (J. H. Matthey). Direkt.-St. 1 ℳ	29	29
1537a.	—— —— Für Kavallerie-, Artillerie-, Jäger- und Pioniermusik (A. Franz u. J. H. Matthey) Direktionsst. u.	22	22
368	—— Königheinrichs Aufruf aus »Lohengrin«, bearb. v. J. Kosleck	12	12
365	—— Lohengrin, Kriegsfanfaren u. Königsgebet, für Infanteriemusik bearb. v. C. Walther. Dir.-St. u.	32	32
366	—— Lohengrin, Kriegsfanfaren u. Königsgebet, für Kavalleriemusik bearb. v. C. Walther. Dir.-St. u.	34	34
1681	—— Lohengrin-Phantasie von Hamm (J. H. Matthey.)		
	Große Besetzung	30	30
	Mittlere Besetzung	24	24
	Kleine Besetzung	20	20
1681a.	—— Ausgabe für Kavallerie-, Artillerie- und Pioniermusik (A. Franz.)		
	Für Kavallerie und Artillerie	20	20
	Für Jäger und Pioniere	25	25
369	—— Szenen aus »Lohengrin« für deutsche und schwedische Infanteriemusik, bearbeitet von A. O. Assar. Dirigierstimme u.	36	29
372	—— Vorspiel zu »Lohengrin«, bearb. v. F. W. Voigt	33	33
370	—— Nachtgesang aus »Tristan und Isolde«, bearb. v. A. Seidel	40	40
367	—— Isoldens Liebestod aus Tristan und Isolde, bearb. v. F. Burald . . . . . Dir.-St. u.	36	36
1087	—— Vorspiel aus Tristan und Isolde, bearb. von C. Walther . . . . . Dir.-St. u.	31	30
351	**Wallnöfer,** Friedens-Liga-Marsch	28	28
1660	**Wilhelm,** Kavalleriemarsch. Op. 13. Für Kavallerie-, Jäger- u. Pioniermusik (Fritz Hoffmann.)	20	20
1658	—— Die Wacht am Rhein. Für Infanterie-, Kavallerie-, Jäger- u. Pioniermusik (Fritz Hoffmann.)	25	25

Druck von Breitkopf & Härtel in Leipzig.

Breitkopf & Härtels Orchesterbibliothek

125

No. 278

Lumbye

Amelie-Walzer

DANSK MUSIKER FORBUND
DANSKE PROVINSMUSIKERES
PENSIONSKASSE

Horn I

Verlag von
BREITKOPF & HÄRTEL
in
LEIPZIG

K. OERTEL X.A.

F. Wanderer

Autoriseret Udgave
for Danmark, Norge og Sverrige
Skandinavisk Musikforlag, Kjøbenhavn
Kun da med ovenstaaende Autorisation forsynede Udg. maa forhandles i ekstand. Lande.

Orchester-Bibliothek

Kleinere Orchesterwerke

Tänze, Märsche, Balletmusik etc.

Nummer und Orchesterstimme je 30 Pf.

270. **Heidingsfeld,** Op. 3. 2 Zigeunertänze, B. u. Gm.
271. —— Op. 9. Der Totentanz.
— **Himmel,** Wiegenlied von Gotter. Zum Andenken an Kaiser Wilhelm den Großen. (A. Schinck u. R. Britzke.) (Musik am preuß. Hofe Nr. 11.)
272. **Hofmann,** Op. 19. Zwiegespräch u. Karnevalsszene.
699/700. —— Ballettmusik aus »Donna Diana«. Op. 75.
273. —— Op. 94. Irrlichter und Kobolde. Scherzo.
394. —— Op. 128. Huldigungsmarsch.
379/80. **Jadassohn,** Op. 58. Ballettmusik »Johannisnacht im Walde«.
1619. **Järnefelt,** Präludium.
1415. **Kajanus,** Marsch Karl XII. bei Narva.
533. **Kaun,** Op. 29. Festmarsch mit Benutzung der amerik. Freiheitshymne »Star spangled Banner«. Symph. Dichtung mit Orgel und Chor.
274. **Kleinmichel,** Op. 37. Festmarsch, Es.
660. **Kretschmer,** Op. 44. Fabrice-Marsch.
— **Lieblingswalzer der Königin Luise v. Preußen.** Für großes Orchester bearbeitet von C. Frese. (Musik am preuß. Hofe Nr. 3.)
685. **Lorenz,** Taubenlied und Ballettmusik aus »Harald und Theano«. Op. 50.
278. **Lumbye,** Amelie-Walzer.
277. —— Krolls Ballklänge. Walzer.
276. —— Nebelbilder. Phantasie.
279. —— La Résignation. Walzer.
275. —— Traumbilder.
665. —— Der Traum des Savoyarden.
666. **Maas,** Op. 2 Nr. 3. Nachtgesang.
667. **MacDowell,** Op. 30. Die Sarazenen.
280. **Maier,** »Schwedisch«, aus den 6 Stücken für Klavier und Violine.
Mendelssohn, Op. 61. Sommernachtstraum.
Daraus einzeln:
284. Hochzeitsmarsch.
282. Intermezzo.
283. Notturno.
281. Scherzo.
285. —— Kriegsmarsch aus »Athalia«. Op. 74.
286. —— Op. 108. (Cornelius-)Marsch.
1586. **Meyerbeer,** Indischer Marsch a »Die Afrikanerin«.
1570. —— Zigeunertanz aus »Die Hugenotten«.
1590/91. —— Ballettmusik aus »Der Prophet«.
287. —— Krönungsmarsch aus »Der Prophet«.
1806/7. —— Ballettmusik aus »Robert der Teufel«.
1579. —— Große Polonaise aus »Struensee«.
1577. **Mozart,** Ballettmusik zur Pantomime »Les petits riens«. (18 Stimmen.)
— Dasselbe für kleine Besetzung eingerichtet von Fritz Hoffmann. (12 Stimmen.)
1922/23. Dasselbe für den Konzertgebrauch eingerichtet von Georg Göhler. (18 Stimmen.)
1744/45. —— Ballettmusik zur Oper »Idomeneo«. [Werk 367.]
288. —— Maurerische Trauermusik. [477.]
289. —— Ein musik. Spaß (Bauernsymphonie). [522.]
793. —— Sonate Nr. 12, C. *C* [278.]
794. —— Sonate Nr. 14, C. *C* [329.]
1661. —— Drei deutsche Tänze. [605.]
1666. —— Sechs deutsche Tänze. [509.]
1091. —— Sechs ländlerische Tänze für Streichorchester oder für Einzelbesetzung durch zwei Violinen und Violoncell. [606.]
668. **Naumann,** Op. 16. Pastorale, F.
658. **Nicodé,** Op. 13 Nr. 1. Tarantelle.
659. —— Op. 13 Nr. 2. Kanzonette.
290. —— Op. 20. Jubiläumsmarsch.
—— Op. 29. Bilder aus dem Süden. 6 Charakterstücke. (M. Pohle.)
1630. Nr. 1. Bolero.
1631. Nr. 2. Maurisches Tanzlied.
1632. Nr. 3. Serenade.
1633. Nr. 4. Andalusienne.
1634. Nr. 5. Provençalisches Märchen.
1635. Nr. 6. In der Taberna.
—— Op. 31. Das Meer (Symphonie-Ode).
Daraus einzeln:
669. Nr. 1. Das Meer.
670. Nr. 4. Meeresleuchten.
671. —— Op. 32. Zwei Stücke.
1594. **Nicolai,** Ballettmusik aus »Die lustigen Weiber«.
— **Radeglia,** Op. 25. Rhapsodie Orientale. (Abschrift.)
Reinecke, Op. 93. König Manfred.
Daraus einzeln:
294. Ballettmusik.
291. Vorspiel zum 5. Akt.
292. —— Op. 110. Deutscher Triumphmarsch.
399. —— Op. 161 Nr. 5. Tanz unter der Dorflinde.
293. —— 5 Tonbilder. (Nr. 1 und 2. Romanze und Vorspiel zum 5. Akte aus Manfred. — 3. Idylle aus Tell. — 4. und 5. Dämmerung und Tanz unter der Dorflinde (aus den Sommertagsbildern).
1695. **Wöber,** Japanische Kriegsbilder. Nr. 1. Shōtai (Exerzierlied. — 2. Übergang. — 3. Kimi ga yo (Nationalhymne). — 4. Miyasan (Mein Prinz, Reiterlied).

Eigentum der Verleger für alle Länder

BREITKOPF & HÄRTEL, LEIPZIG
BERLIN · BRÜSSEL · LONDON · NEW YORK

125

Amelie-Walzer.

DANSK MUSIKER FORBUND
DANSKE PROVINSMUSIKERES
PENSIONSKASSE

Corno I in G.

H. C. Lumbye.

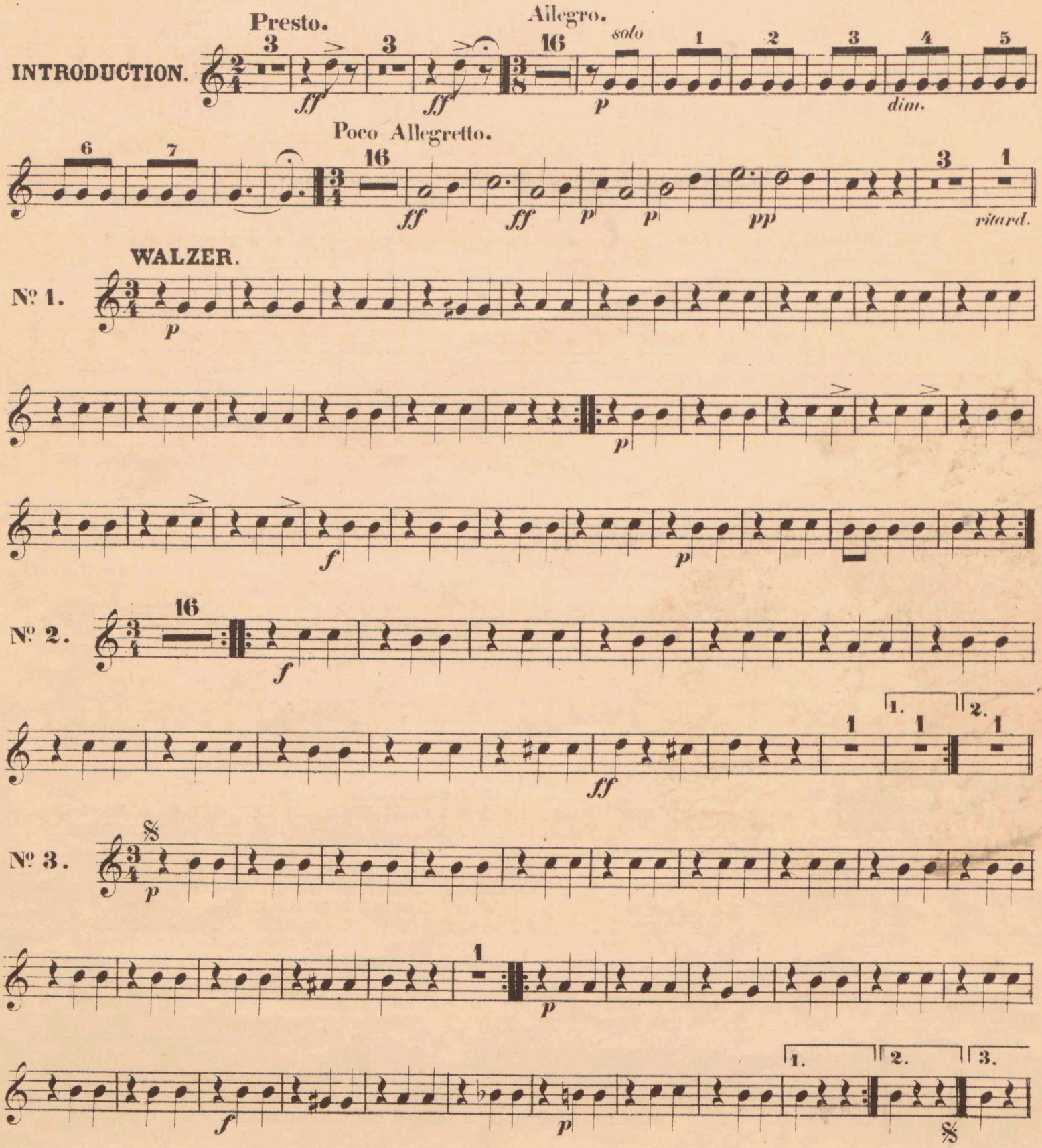

Stich und Druck von Breitkopf & Härtel in Leipzig.

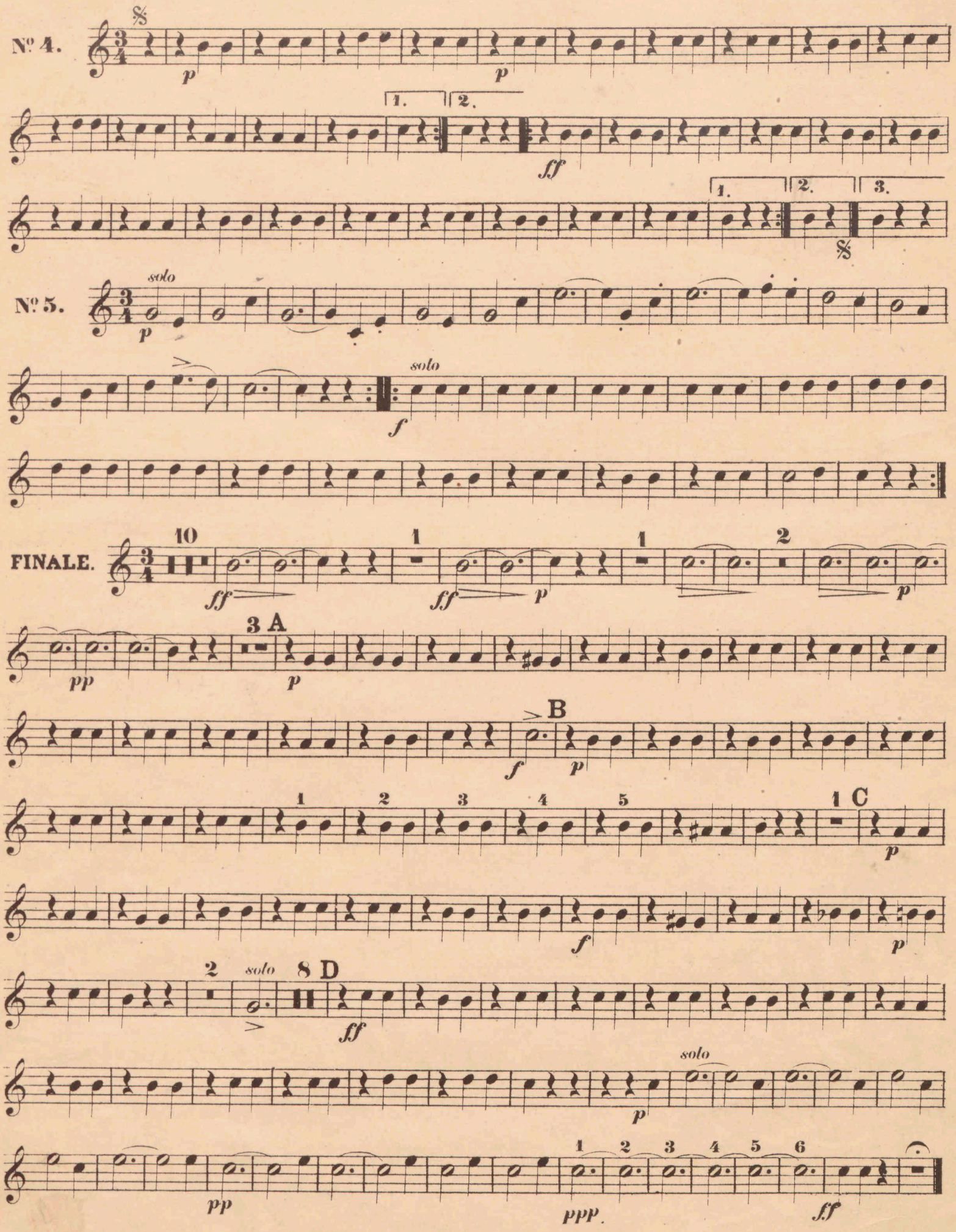
Nº 4.
p
p
1.
2.
ff
1.
2.
3.
Nº 5.
solo
p
solo
f
FINALE.
10
ff
1
ff
p
1
2
p
3 A
pp
p
B
f
p
1
2
3
4
5
1 C
p
f
p
2
solo
8 D
ff
solo
p
pp
1
2
3
4
5
6
ppp
ff

ORCHESTER-STUDIEN.

SAMMLUNGEN SCHWIERIGER STELLEN AUS OPERN, ORATORIEN, SYMPHONIEN UND ANDEREN WERKEN KLASSISCHER UND MODERNER MEISTER.

Jeder Band 3 Mark.

I. Violine. (Fr. Hermann.) 2 Bände.

Band I. VA 2010. Nr. 1. d'Albert, Eug., Der Rubin. Vorspiel. Nr. 2. Auber, Der schwarze Domino. Ouvertüre. Nr. 3. Fra Diavolo. Ouvertüre. Nr. 4. Becker, Albert, Op. 61. Selig a. Gnade. Oratorium. Nr. 5. Beethoven, L. van, Op. 123. Missa solemnis in D dur. Nr. 6. Op. 125. Neunte Symphonie. Nr. 7. Op. 72. Fidelio (Leonore). Ouvertüre. Nr. 8. Bellini, V., Romeo und Julie. Ouvertüre. Nr. 9. Berlioz, Hektor, Op. 5. Große Totenmesse (Requiem). Nr. 10. König Lear. Ouvertüre. Nr. 11. Op. 23. Benvenuto Cellini. Ouvertüre. Nr. 12. Op. 3. Die Vehmrichter. Ouvertüre. Nr. 13. Op. 21. Der Korsar. Ouvertüre. Nr. 14. Op. 9. Römischer Karneval. Nr. 15. Op. 17. Romeo und Julie. Dram. Symphonie. Nr. 16. Op. 16. Harold in Italien. Symphonie. Nr. 17. Op. 15. Trauer- und Triumph-Symphonie. Nr. 18. Op. 14. Phantast. Symphonie. Nr. 19. Enna, August, Das Streichholzmädel. Nr. 20. Haydn, Joe., Erste Symphonie. Nr. 21. Holstein, Franz von, Der Heideschacht. Ouvertüre. Liszt, Frz., Symph. Dichtungen: Nr. 22. Les Préludes. Nr. 23. Tasso. Nr. 24. Hunnenschlacht. Nr. 25. Symphonie zu Dantes Divina Commedia. Nr. 26. Die Ideale. Nr. 27. Prometheus. Nr. 28. Mazeppa. Nr. 29. Festklänge. Nr. 30. Hungaria.

Band II. VA 2011. Mendelssohn, F., Nr. 1. Op. 56. Dritte Symphonie in A moll. Nr. 2. Op. 90. Vierte Symphonie in A dur. Nr. 3. Op. 27. Meeresstille und glückliche Fahrt. Ouvertüre. Nr. 4. Op. 32. Märchen v. d. schönen Melusine. Ouvert. Nr. 5. Mozart, W. A., Symphonie Nr. 39 in Es dur [543]. Nr. 6. Nicodé, Jean Louis, Op. 27. Symphon. Variationen. Nr. 7. Reinecke, Carl, Op. 93. Manfred. Ouvertüre. Nr. 8. Sandberger, Adolf, Op. 16. Riccio. Symphonischer Prolog. Nr. 9. Scharwenka, Ph., Op. 108. Dram. Phantasie. Nr. 10. Schumann, Georg, Op. 28. Liebesfrühling. Ouvert. Nr. 11. Schumann, Rob., Op. 81. Genoveva. Ouvertüre. Nr. 12. Op. 115. Manfred. Ouvert. Nr. 13. Op. 52. Ouvert., Scherzo und Finale. Nr. 14. Op. 61. Zweite Symphonie in C dur. Nr. 15. Sibelius, Jean, Lemminkäinen zieht heimwärts. Nr. 16. Tinel, Edgar, Op. 36. Franziskus. Oratorium. Nr. 17. Volbach, Fritz, Op. 21. Es waren zwei Königskinder. Symph. Dichtung. Nr. 18. Wagner, Rich., Eine Faust-Ouvertüre. Nr. 19. Lohengrin. Nr. 20. Tristan und Isolde. Nr. 21. Weingartner, Felix, Op. 23. Symphonie in G dur. Nr. 22. Op. 29. Symphonie Nr. 2 in Es dur. Nr. 23. Op. 21. Das Gefilde der Seligen. Symphon. Dichtung. Nr. 24. Zoellner, Heinr., Op. 80. Die versunkene Glocke. Musikdrama.

II. Violine. (Fr. Hermann.) V. A. 2051.

Nr. 1. d'Albert, Eug., Der Rubin. Vorspiel. Nr. 2. Auber, D. F. E., Der schwarze Domino. Ouvert. Nr. 3. Fra Diavolo. Ouvert. Nr. 4. Beethoven, L. van, Op. 123. Miss solemnis. D dur. Nr. 5. Op. 125. Neunte Symphonie. Nr. 6. Op. 72. Fidelio (Leonore). Ouv. Nr. 7. Berlioz, Hektor, Op. 14. Phantastische Symphonie. Nr. 8. Op. 16. Harold in Italien. Symphonie. Nr. 9. Op. 17. Romeo u. Julie. Dramat. Symphonie. Nr. 10. Op. 4. König Lear. Ouvert. Nr. 11. Op. 23. Benvenuto Cellini. Ouvertüre. Nr. 12. Op. 9. Römischer Karneval. Ouvertüre. Nr. 13. Op. 21. Der Corsar. Ouvertüre. Nr. 14. Op. 5. Große Totenmesse (Requiem). Nr. 15. Enna, August, Das Streichholzmädel. Nr. 16. Liszt, Franz, Symphon. Dichtungen: Ce qu'on entend sur la montagne. Nr. 17. Tasso. Nr. 18. Prometheus. Nr. 19. Mazeppa. Nr. 20. Festklänge. Nr. 21. Hunnenschlacht. Nr. 22. Symphonie zu Dantes Divina Commedia. Nr. 23. Mendelssohn, F., Op. 56. Symphonie Nr. 3 A moll. Nr. 24. Op. 90. Symphonie Nr. 4 A dur. Nr. 25. Mozart, W. A., Symphonie Nr. 39 in Es dur [543]. Nr. 26. Nicodé, Jean Louis, Op. 27. Symphon. Variationen. Nr. 27. Reinecke, Carl, Op. 93. König Manfred. Ouvertüre. Nr. 28. Scharwenka, Ph., Op. 108. Dramatische Phantasie. Nr. 29. Schumann, Rob., Op. 61. Zweite Symphonie in C dur. Nr. 30. Wagner, Richard, Lohengrin. Nr. 31. Tristan und Isolde. Nr. 32. Eine Faust-Ouvertüre. Nr. 33. Weingartner, Felix, Op. 23. Symphonie in G dur. Nr. 34. Op. 29. Symphonie Nr. 2 in Es dur. Nr. 35. Op. 21. Das Gefilde der Seligen. Symphon. Dichtung. Nr. 36. Zoellner, Heinrich, Op. 80. Die versunkene Glocke.

Viola. (Fr. Hermann.) V. A. 1987.

D'Albert, Nr. 1. Op. 14. Der Mensch und das Leben. Nr. 2. Vorspiel zum musikalischen Märchen „Der Rubin". Nr. 3. Vorspiel zur Oper „Gernot". Becker, A., Nr. 4. Op. 16. Große Messe, B moll. Nr. 5. Op. 28. Reformations-Kantate. Nr. 6. Op. 61. Selig aus Gnade. Oratorium. Beethoven, Nr. 7. Op. 68. Sechste Symphonie (Pastorale). Nr. 8. Op. 125. Neunte Symphonie. Nr. 9. Op. 123. Missa solemnis. Nr. 10. Op. 72. Fidelio (Leonore) Oper in 2 Aufzügen. Berlioz, H., Nr. 11. Op. 4. König Lear. Ouvertüre. Nr. 12. Rob-Roy. Ouvert. Nr. 13. Op. 23. Benvenuto Cellini. Ouv. Nr. 14. Op. 14. Phantastische Symph. Nr. 15. Op. 5. Große Totenmesse (Requiem). Nr. 16. Op. 24. Faust's Verdammung. Nr. 17. Järnefelt, A., Korsholm. Symph. Dichtung. Liszt, Frz., Symphonische Dichtungen: Nr. 18. Tasso. Nr. 19. Les Préludes. Nr. 20. Mazeppa. Nr. 21. Prometheus. Nr. 22. Hungaria. Nr. 23. Hamlet. Nr. 24. Symph. zu Dantes Divina Commedia. Nicodé, J. L., Nr. 25. Op. 11. Die Jagd nach dem Glück. Nr. 26. Op. 27. Symph. Variationen. Nr. 27. Op. 31. Nr. 1. Das Meer. Tinel, E., Nr. 28. Op. 36. Franziskus. Oratorium. Nr. 29. Op. 43. Godoleva. Musikdrama. Wagner, R., Nr. 30. Eine Faust-Ouvertüre. Nr. 31. Lohengrin. Nr. 32. Tristan und Isolde. Weingartner, F., Nr. 33. Op. 20. König Lear. Symphon. Dichtung. Nr. 34. Op. 29. Symphonie Nr. 2 in Es dur. Nr. 35. Zoellner, H., Op. 80. Die versunkene Glocke. Musikdrama.

Violoncell. (Fr. Grützmacher jun.) 2 Bände.

Band I. VA 2108. Nr. 1—16. Beethoven, Nr. 1. Leonore (Fidelio). Ouvertüre Nr. 1. Op. 138. Nr. 2. Leonore. Ouv. Nr. 2. Op. 72a. Nr. 3. Leonore (Fidelio). Ouvertüre Nr. 3. Op. 72a. Nr. 4. Coriolan. Ouvertüre. Op. 62. Nr. 5. Symphonie Nr. 1 C dur. Op. 21. Nr. 6. Symphonie Nr. 2 D dur. Op. 36. Nr. 7. Symphonie Nr. 3 (Eroica) Es dur. Op. 55. Nr. 8. Symphonie Nr. 4 B dur. Op. 60. Nr. 9. Symphonie Nr. 5 C moll. Op. 67. Nr. 10. Symphonie Nr. 6 (Pastorale) F dur. Op. 68. Nr. 11. Symphonie Nr. 7 A dur. Op. 92. Nr. 12. Symphonie Nr. 8 F dur. Op. 93. Nr. 13. Symphonie Nr. 9 D moll. Op. 125. Nr. 14. Die Geschöpfe des Prometheus (Ballett). Op. 43. Nr. 15. Fidelio (Leonore). Oper in 2 Aufz. Op. 72b. Nr. 16. Musik zu Egmont. Ouvert. Op. 84. Nr. 17—23. Berlioz, H., Nr. 17. Große Totenmesse (Requiem). Op. 5. Nr. 18. Röm. Karneval. Ouvert. Op. 9. Nr. 19. Phantast. Symphonie Op. 14. Nr. 20. Romeo und Julia. Op. 17. Nr. 21. Benvenuto Cellini. Ouvert. Op. 23. Nr. 22. Fausts Verdammung. Op. 24. Nr. 23. Des Heilands Kindheit. Op. 25. Nr. 24. Bruch, M., Symphonie Nr. 3. Op. 51. Nr. 25. Cherubini, L., Anacreon. Ouvert. Nr. 26. Enna, A., Cleopatra. Phantasie. Nr. 27—31. Gade, Niels W., Nr. 27. Nachklänge von Ossian. Ouvertüre. Op. 1. Nr. 28. Comala. Op. 12. Nr. 29. Symphonie Nr. 3. Op. 15. Nr. 30. Die Kreuzfahrer. Op. 50. Nr. 31. Holbergiana. Op. 61. Nr. 32. Gibson, P., Mélodies écossaises. Nr. 33. Gouvy, Th., Symphon. Paraphrasen. Op. 89. Nr. 34. Hamerik, A., Nordische Suite. Op. 22. Nr. 35. Henschel, G., Requiem. Op. 59. Nr. 36—49. Liszt, Franz, Nr. 36. Orpheus. Nr. 37. Die Ideale. Nr. 38. Les Préludes. Nr. 39. Mazeppa. Nr. 40. Tasso. (Lamento e Trionfo). Nr. 41. Hunnenschlacht. Nr. 42. Prometheus. Nr. 43. Festklänge. Nr. 44. Héroide funèbre. Nr. 45. Ce qu'on entend sur la montagne. Nr. 46. Hungaria. Nr. 47. Hamlet. Nr. 48. Le Triomphe funèbre du Tasse. Nr. 49. Symphonie zu Dantes Divina Commedia.

Band II. VA 2109. Nr. 1—7. Mendelssohn, F., Nr. 1. Meeresstille und glückliche Fahrt. Ouvertüre. Op. 27. Nr. 2. Hebriden (Fingalshöhle). Ouvert. Op. 26. Nr. 3. Ruy Blas. Ouvert. Op. 95. Nr. 4. Symphonie Nr. 3. Op. 56. Nr. 5. Symphonie Nr. 4. Op. 90. Nr. 6. Paulus. Orator. Op. 36. Nr. 7. Elias. Orator. Op. 70. Nr. 8—9. Mozart, W. A., Nr. 8. Die Zauberflöte. Ouvert. Nr. 9. Die Hochzeit des Figaro. Ouvert. Nr. 10—11. Nicodé, J. L., Nr. 10. Symphonische Variationen. Op. 27. Nr. 11. Symphonie-Ode „Das Meer". Op. 31. Nr. 12. Nicolai, Otto, Die lust. Weiber von Windsor. Ouvert. Nr. 13. Rossini, G., Wilhelm Tell. Ouvert. Nr. 14. Sandberger, A., Symphon. Prolog. Op. 16. Nr. 15—16. Scharwenka, X., Nr. 15. Mataswintha. Vorspiel. Nr. 16. Symphonie, C moll. Op. 60. Nr. 17. Scharwenka, Ph., Dramat. Phantasie. Op. 108. Nr. 18—21. Schubert, Franz, Nr. 18. Tragische Symphonie Nr. 4. Nr. 19. Symphonie Nr. 7. Nr. 20. Symphonie Nr. 8. H moll (Unvoll.). Nr. 21. Gesang der Geister über den Wassern. Op. 167. Nr. 22—25. Schumann, Rob., Nr. 22. Symphonie Nr. 1. Op. 38. Nr. 23. Symphonie Nr. 4. Op. 120. Nr. 24. Das Paradies und die Peri. Op. 50. Nr. 25. Manfred. Ouvert. Op. 115. Nr. 26—27. Sibelius, Jean, Nr. 26. Symphonie Nr. 1. E moll. Nr. 27. König Kristian II. Elegie. Nr. 28—29. Tinel, E., Nr. 28. Vorspiel zu Godoleva. Op. 43. Nr. 29. Franziskus. Op. 36. Nr. 30—31. Wagner, R., Nr. 30. Eine Faust-Ouvertüre. Nr. 31. Vorspiel zu Tristan und Isolde. Nr. 32. Weber, C. M. v., Oberon. Ouvertüre. Nr. 33—36. Weingartner, F., Nr. 33. König Lear. Symph. Dichtung. Op. 20. Nr. 34. Das Gefilde der Seligen. Symph. Dichtung. Op. 21. Nr. 35. Symphonie, G dur. Op. 23. Nr. 36. Symphonie Nr. 2 Es dur. Op. 29. Nr. 37. Zoellner, H., Waldphantasie. Op. 83.

Kontrabaß. (Wolf, Prakt. Studien.) V. A. 1460.

Auszüge d. hervorragendsten Motive und schwierigsten Passagen aus den Orchesterwerken v. Bach, Gluck, Haydn, Mozart, Cherubini, Beethoven, Spohr, Weber, Schubert, Liszt, Mendelssohn, Schumann, Wagner. Nr. 1. Bach, Toccata. Nr. 2. Gluck, Einleitung zu Iphigenie in Tauris. Nr. 3. Gluck, Furientanz aus Orpheus und Eurydice. Nr. 4. Haydn, Symphonie Nr. 3 Es dur. Nr. 5—10. Mozart, Nr. 5. Symphonie Nr. 3 Es dur. Nr. 6. Symphonie G moll. Nr. 7. Symphonie C dur, mit der Fuge. Nr. 8. Don Juan. Ouvertüre. Nr. 9. Figaros Hochzeit. Ouvert. Nr. 10. Zauberflöte. Ouvert. Nr. 11—14. Cherubini, Nr. 11. Medea. Ouvert. Nr. 12. Wasserträger. Ouvert. Nr. 13. Lodoiska. Ouvert. Nr. 14. Anacreon. Ouvert. Nr. 15—26. Beethoven, Nr. 15. Symphonie Nr. 1 C dur. Nr. 16. Symphonie Nr. 2 D dur. Nr. 17. Symphonie Nr. 3 Es dur. Nr. 18. Symphonie Nr. 4 B dur Nr. 19. Symphonie Nr. 5 C moll. Nr. 20. Symphonie Nr. 6 F dur. Nr. 21. Symphonie Nr. 7 A dur. Nr. 22. Symphonie Nr. 8 F dur. Nr. 23. Symphonie Nr. 9 D moll. Nr. 24. Coriolan. Ouvertüre. Nr. 25. Leonore Nr. 3. Ouvert. Nr. 26. Die Weihe des Hauses. Ouvert. Nr. 27—28. Spohr, L., Nr. 27. Symphonie Nr. 3. Nr. 28. Faust. Ouvertüre. Nr, 29—33. Weber, C. M. v., Nr. 29. Oberon. Ouvert. Nr 30. Preziosa. Ouvertüre. Nr. 31. Euryanthe. Ouvert. Nr. 32. Freischütz. Ouvert. Nr. 33. Jubel-Ouvert. Nr. 34. Schubert, Symphonie Nr. 7 C dur. Nr. 35. Liszt, F., Mazeppa. Symphon. Dichtung. Nr. 36—41. Mendelssohn, Nr. 36. Symphonie. Op. 56. Nr. 37. Symphonie. Op. 90. Nr. 38. Die Hebriden. Ouvert. Nr. 39. Meeresstille und glückliche Fahrt. Ouvertüre. Nr. 40. Athalia. Ouvertüre. Nr. 41. Ruy Blas. Ouvert. Nr. 42—46. Schumann, Rob., Nr. 42. Symphonie Nr. 1. Op. 38. Nr. 43. Symphonie Nr. 2. Op. 61. Nr. 44. Symphonie Nr. 4. Op. 120. Nr. 45. Ouvertüre, Scherzo u. Finale. Op. 52. Nr. 46. Braut von Messina. Ouvert. Nr. 47. Wagner, R., Eine Faust-Ouvertüre.

Flöte. (E. Prill.) V. A. 2231.

Nr. 1. Berlioz, H., Rob. Roy. Ouvert. Nr. 2—5. Brahms, Joh. Nr. 2. Symphonie Nr. 1 C moll. Op. 68. Nr. 3. Symphonie Nr. 2 D dur. Op. 73. Nr. 4. Symphonie Nr. 3 F dur. Op. 90. Nr. 5. Symphonie Nr. 4 E moll. Op. 98. Nr. 6. Hofmann, H., Im Schloßhof. Suite. Op. 78. Nr. 7. Humperdinck, E., Die Heirat wider Willen. Nr. 8. Jadassohn, S., Johannisnacht im Walde. Ballettmusik. Op. 58. Nr. 9. Joachim, Jos., Violin-Konzert (in ungar. Weise). Op. 11. Nr. 10. Koch, F. E., Von der Nordsee. Symphonie. Op. 4. Nr. 11—18. Liszt, F., Symphon. Dichtungen: Nr. 11. Ce qu'on entend sur la montagne (Nr. 1). Nr. 12. Tasso (Nr. 2). Nr. 13. Les Préludes (Nr. 3). Nr. 14. Hungaria (Nr. 9). Nr. 15. Hamlet (Nr. 10). Nr. 16. Hunnenschlacht (Nr. 11). Nr. 17. Die Ideale (Nr. 12). Nr. 18. Eine Symphonie zu Dantes Divina Commedia. Nr. 19/20. Nicodé, J. L., Nr. 19. Tarantelle. Op. 13 Nr. 1. Nr. 20. Symphon. Variationen. Op. 27. Nr. 21. Scharwenka, Ph., Arkadische Suite. Op. 76. Nr. 22. Schumann, G., Tanz der Nymphen und Satyrn a. Amor u. Psyche. Op. 3. Nr. 23. Sibelius, J., Symphonie Nr. 1. Op. 39. Nr. 24. Strauß, R., Symphonie Domestica. Nr. 25. Volbach, F., Es waren zwei Königskinder. Symphon. Dichtung. Op. 21. Nr. 26—27. Wagner, R., Nr. 26. Lohengrin. Nr. 27. Tristan und Isolde. Nr. 28—30. Weingartner, F., Nr. 28. König Lear. Symphon. Dichtung. Op. 20. Nr. 29. Symphonie Nr. 1 G dur. Op. 23. Nr. 30. Symphonie Nr. 2 Es dur. Op. 29.

Klarinette. (Fr. Hinze.) 2 Bände.

Band I. VA 2132. Nr. 1. Adam, Der Postillon von Lonjumeau Nr. 2. Beethoven, L. v., Fidelio. Op. 72b. Nr. 3. Egmont. Op. 84. Nr. 4. Bizet, G., Carmen. Nr. 5. Cornelius, P., Der Barbier von Bagdad. Nr. 6. Goldmark, K., Das Heimchen am Herd. Nr. 7. Lortzing, A., Der Wildschütz. Nr. 8. Mendelssohn, F., Sommernachtstraum. Op. 61. Nr. 9. Meyerbeer, G., Robert der Teufel. Nr. 10. Die Hugenotten. Nr. 11. Der Prophet. Nr. 12. Mozart, W. A., Titus. Nr. 13. Nicolai, O., Die lustigen Weiber von Windsor. Nr. 14. Reznicek, E. N. v., Donna Diana. Nr. 15. Rossini, G., Der Barbier von Sevilla. Nr. 16. Strauß, R., Guntram. Nr. 17. Thomas, A., Mignon. Nr. 18. Verdi, G., Rigoletto. Nr. 19. Wagner, R., Lohengrin. Nr. 20. Tristan und Isolde. Nr. 21. Weber, Preziosa. Nr. 22. Freischütz. Nr. 23. Euryanthe. Nr. 24. Oberon.

Band II. VA 2133. Nr. 1. Adam, Wenn ich König wär. Ouv. Nr. 2. Der König von Yvetot. Ouvert. Nr. 3. Arensky, Concerto p. Violon. Op. 54. Nr. 4. Auber, Der Feensee. Ouvert. Nr. 5. Bach, C. E., Nachruf an C. M. v. Weber. Nr. 6. Nordisches Bouquet. Nr. 7. Berlioz, H., Op. 14. Phantast. Symph. Nr. 8. Cherubini, Lodoiska. Ouvert. Nr. 9. Anacreon. Ouvert. Nr. 10. Die Abenceragen. Ouv. Nr. 11. Conradi, A., Pêle-mêle. Potp. Nr. 12. Musik. Bilderbuch. Potp. Nr. 13. Mel.-Kongreß. Potp. Op. 112 Nr. 14. Dukas, L'Apprenti sorcier. Scherzo. Nr. 15. Glazounow, A., Op. 67. Die Jahreszeiten. I. Der Winter. Nr. 16. Glinka, Komarinskaja. Nr. 17. Gouvy, Danse suédoise. Nr. 18. Goetz, H., Op. 9. Symph. F dur. Nr. 19. Herold, Zampa. Ouvert. Nr. 20. Joachim, J., Op. 11. Konzert in ungar. Weise. Nr. 21. Liszt, Frz., Ungar. Rhapsodie. Nr. 1. Nr. 22. Ungar. Rhapsodie Nr. 2. Nr. 23. Ungar. Rhapsodie Nr. 2 (Müller-Berghaus). Nr. 24. Ungar. Rhapsodie Nr. 3. Nr. 25. Ungar. Rhapsodie Nr. 4. Nr. 26. Ungar. Rhapsodie Nr. 6. Nr. 27. Symph. Dichtungen: Ce qu'on entend sur la montagne. Nr. 28. Tasso. Nr. 29. Les Préludes. Nr. 30. Mazeppa. Nr. 31. Festklänge. Nr. 32. Hamlet. Nr. 33. Die Ideale. Nr. 34. Mendelssohn, F., Op. 26. Hebriden (Fingalshöhle). Ouv. Nr. 35. Op. 32. Märchen von d. schönen Melusine. Ouvert. Nr. 36. Op. 56. Dritte Symphonie, A moll. Nr. 37. Op. 90. Vierte Symphonie A dur. Nr. 38. Mozart, Symph. Nr. 39 Es dur. Nr. 39. Symph. Nr. 40 G moll. Nr. 40. Die Zauberflöte. Ouv. Nr. 41. Müller-Berghaus, Pusztenstimmung. Nr. 42. Nicodé, J. L., Op. 13 Nr. 1. Tarantelle. Nr. 43. Op. 27. Symph. Variationen. Nr. 44. Raff, J., Op. 153. Im Walde. 3. Symph. Nr. 45. Rimsky-Korsakow, Op. 35. Scheherazade. Nr. 46. Rossini, Tancred. Ouv. Nr. 47. Othello. Ouvert. Nr. 48. Die diebische Elster. Ouvert. Nr. 49. Semiramis. Ouvert. Nr. 50. Rubinstein, Valse-Caprice. Nr. 51. Scharwenka, Ph., Op. 37. Wald- und Berggeister. Intermezzo. Nr. 52. Op. 76. Arkadische Suite. Nr. 53. Op. 108. Dramat. Phantasie. Nr. 54. Schubert, F., 7. Symphonie, C dur. Nr. 55. Achte (unvollendete) Symph., H moll. Nr. 56. Zwischenakt- u. Ballett-Musik a. Rosamunde. Nr. 57. Schumann, R., Op. 38. Erste Symphonie, B dur. Nr. 58. Op. 61. Zweite Symphonie, C dur. Nr. 59. Op. 97. Dritte Symphonie, Es dur. Nr. 60. Op. 120. Vierte Symphonie, D moll. Nr. 61. Szenen a. Goethes Faust. Ouv. Nr. 62. Strauß, Rich., Op. 28. Till Eulenspiegels lustige Streiche. Nr. 63. Tschaikowsky, Op. 45. Capriccio italien. Nr. 64. Op. 61. Mozartiana. Suite. Nr. 65. Op. 71. Suite a. d. Ballett „Casse-Noisette" (Nußknacker). Nr. 66. Volbach, F., Op. 21. Es waren zwei Königskinder. Symphon. Dichtung. Nr. 67. Weber, Beherrscher d. Geister. Ouver Nr. 68. Aufforderung z. Tanz. Nr. 69. Weingartner, F., Op. 20. König Lear. Symph. Dichtung. Nr. 70. Op. 23. Erste Symph., G dur. Nr. 71. Op. 29. Zweite Symph., Es dur. Nr. 72. Wieprecht, Der Prophet. Phantasie a. Meyerbeers Oper.

Siehe auch nächste Seite.

FORTSETZUNG.

ORCHESTER-STUDIEN.

SAMMLUNGEN SCHWIERIGER STELLEN AUS OPERN, ORATORIEN, SYMPHONIEN UND ANDEREN WERKEN KLASSISCHER UND MODERNER MEISTER.

Jeder Band 3 Mark.

Fagott. (Curt Weller.) 2 Bände.

Band I. VA 1530. I. Nr. 1. Beethoven, Op. 21. Symphonie Nr. 1 C dur. Nr. 2. Op. 36. Symphonie Nr. 2 D dur. Nr. 3. Op. 55. Symphonie Nr. 3 (Eroica) Es dur. Nr. 4. Op. 60. Symphonie Nr. 4 B dur. Nr. 5. Op. 67. Symphonie Nr. 5 C moll. Nr. 6. Op. 68. Symphonie Nr. 6 (Pastorale) F dur. Nr. 7. Op. 92. Symphonie Nr. 7 A dur. Nr. 8. Op. 93. Symphonie Nr. 8 F dur. Nr. 9. Op. 125. Symphonie Nr. 9 D moll. Nr. 10. Op. 43. Die Geschöpfe des Prometheus (Ballett). Nr. 11. Op. 84. Egmont. Nr. 12. Op. 62. Coriolan. Ouvert. Nr. 13. Op. 72. Leonore (Fidelio). Ouvert. Nr. 14. Op. 124. Weihe des Hauses. Ouvert. Nr. 15. Brahms, Joh., Op. 68. Symphonie Nr. 1. C moll. Nr. 16. Op. 73. Symphonie Nr. 2 D dur. Nr. 17. Op. 90. Symphonie Nr. 3 F dur. Nr. 18. Op. 56a. Variat. über ein Thema v. Jos. Haydn. Nr. 19. Op. 80. Akad. Fest-Ouvertüre. Nr. 20. Op. 81. Tragische Ouvertüre. Nr. 21. Burgmüller, N., Op. 11. Symphonie Nr. 2 D dur. Nr. 22. Cherubini, L., Lodoiska. Ouvertüre. Nr. 23. Wasserträger. Ouvert. Nr. 24. Gade, Niels W., Op. 1. Nachklänge v. Ossian. Nr. 25. Op. 20. Symphonie Nr. 4 B dur. Nr. 26. Op. 47. Symphonie Nr. 8 H moll. Nr. 27. Gernsheim, F., Op. 32. Symphonie Nr. 1 G moll. Nr. 28. Goetz, H., Op. 9. Symphonie, F dur.

Band II. VA 1530. II. Nr. 29. Haydn, Jos., Symphonie Nr. 8 B dur. Nr. 30. Symphonie Nr. 13 G dur. Nr. 31. Symphonie Nr. 27 C dur. Nr. 32. Jadassohn, S., Op. 46. Serenade Nr. 2 D dur. Nr. 33. Liszt, F., Symphonische Dichtungen: Mazeppa. Nr. 34. Les Préludes. Nr. 35. Mendelssohn, F., Op. 11. Symphonie Nr. 1 C moll. Nr. 36. Op. 56. Symphonie Nr. 3. (Schottische) A moll. Nr. 37. Op. 61. Sommernachtstraum. Nr. 38. Op. 95. Ruy Blas. Ouvert. Nr. 39. Mozart, W. A., Serenade Nr. 9 D dur. Nr. 40. Symphonie Nr. 35 D dur. Nr. 41. Symphonie Nr. 36 C dur. Nr. 42. Symphonie Nr. 38 D dur. Nr. 43. Symphonie Nr. 40 G moll Nr. 44. Symphonie Nr. 41 (Jupiter) C dur. Nr. 45. Figaros Hochzeit. Ouvertüre. Nr. 46. Die Zauberflöte. Ouvertüre. Nr. 47. Nicodé, J. L., Op. 27. Symph. Variat. C moll. Nr. 48. Reinthaler, C., Op. 12. Symphonie Nr. 1 D dur. Nr. 49. Rietz, Jul., Op. 7. Konzert-Ouvertüre, A dur Nr. 50. Rubinstein, A., Op. 68. Faust. Musikalisches Charakterbild. Nr. 51. Schubert, F., Op. 26. Rosamunde. Nr. 52. Unvollend. Symphonie, H moll. Nr. 53. Schumann, R., Op. 38. Symphonie Nr. 1 B dur. Nr. 54. Op. 61. Symphonie Nr. 2 C dur. Nr. 55. Op. 97. Symphonie Nr. 3 Es dur Nr. 56. Op. 120. Symphonie Nr. 4 D moll. Nr. 57. Svendsen, J. S., Op. 4. Symphonie Nr. 1 D dur. Nr. 58. Tschaikowsky, P., Op. 64. Symphonie Nr. 5 E moll. Nr. 59. Weber, C. M. v., Op. 59. Jubel-Ouvert. Nr. 60. Euryanthe. Ouvert. Nr. 61. Der Freischütz. Ouvertüre.

Trompete — Cornet à pistons. (Jul. Kosleck.) V. A. 2144.

Nr. 1. Auber, Fra Diavolo. Ouvert. Nr. 2. Bach, J. S., Konzert, F dur. Nr. 3. Hohe Messe, H moll f. Trompete I in D. Nr. 3b. Hohe Messe, H moll f. Trompete II in D. Nr. 4.

Trompete — Cornet à pistons (Jul. Kosleck.) V. A. 2144.

Weihnachts-Oratorium. Nr. 5. Beethoven, Op. 84. Egmont-Ouvert. Nr. 6. Op. 72a. Leonore (Fidelio). Ouvert. Nr. 2. Nr. 7. Op. 72a. Leonore (Fidelio). Ouvert. Nr. 3. Nr. 8. Op. 124. Die Weihe d. Hauses. Ouvert. Nr. 9. Op. 125. Neunte Symph. Nr. 10. Berger, W., Op. 72. Meine Göttin. Nr. 11. Berlioz, H., Op. 5. Große Totenmesse (Requiem). Nr. 12. Op. 24. Fausts Verdammung. Dram. Legende. Nr. 13. Op. 15. Trauer- u. Triumph-Symph. Nr. 14. Cornelius, D. Barbier v. Bagdad. Ouvert. Nr. 15. Enna, A., Cleopatra. Ouvert. Nr. 16. Liszt, F., Symphon. Dichtungen: Tasso. Nr. 17. Mazeppa. Nr. 18. Festklänge. Nr. 19. Hungaria. Nr. 20. Hunnenschlacht. Nr. 21. Le Triomphe funèbre du Tasse. Nr. 22. Mac Dowell, Op. 48. Zweite (indianische) Suite. Nr. 23. Nicodé, Op. 27. Symph. Variationen. Nr. 24. Scharwenka, Ph., Op. 108. Dram. Phantasie. Nr. 25. Sibelius, J., Op. 39. Symphonie, E moll. Nr. 26. Tinel, Edg., Op. 36. Franziskus. Orator. Nr. 27. Wagner, R., Lohengrin. Nr. 28. Tristan und Isolde. Nr. 29. Weingartner, F., Op. 20. König Lear. Nr. 30. Op. 21. Das Gefilde der Seligen. Nr. 31. Op. 29. Zweite Symphonie, Es dur.

Baß-Tuba. (E. Teuchert.) V. A. 2244.

Nr. 1/2. Eug. d'Albert, Der Rubin. Oper. Nr. 2. Gernot. Oper. Nr. 3/4. Granville Bantock. Nr. 3. Der Zeitgeist. Nr. 4. Helena. Variat. über das Thema HFB. Nr. 5. Berger, W., Op. 71. Symphonie, B dur. Nr. 6/11. Berlioz, H., Nr. 6. Op. 14. Phantast. Symphonie. Nr. 7. Op. 17. Romeo und Julie. Dramat. Symphonie. Nr. 8. Trojanischer Marsch. Nr. 9. Op. 5. Große Totenmesse (Requiem). Nr. 10. Op. 24. Fausts Verdammung. Nr. 11. Benvenuto Cellini. Oper. Nr. 12. Chabrier, A. E., Gwendoline. Oper. Nr. 13. Donizetti, G., Lucia di Lammermoor. Oper. Nr. 14. Dräseke, F., Herrat. Oper. Nr. 15. Glazounow, Alex., Symphonie Nr. 16. Halévy, F., Die Jüdin. Oper. Nr. 17. Kretschmer Edm., Die Folkunger. Oper. Nr. 18/20. Liszt, F., Nr. 18 Ce qu'on entend sur la montagne. Symph. Dichtung Nr. 1. Nr. 19. Tasso. Symph. Dichtung Nr. 2. Nr. 20. Die Ideale. Symph. Dichtung Nr. 12. Nr. 21. Mascagni, P., Cavalleria rusticana. Oper. Nr. 22. Mendelssohn, F., Musik zum Sommernachtstraum. Op. 61. Ouvertüre, Hochzeitsmarsch u. Finale. Nr. 23. Nicodé, J. L., Op. 31. Das Meer. Symphonie-Ode. Nr. 24. Novák, Vitězslav, Op. 33. Von ewiger Sehnsucht. Tondichtung. Nr. 25. Saint-Saëns, Camille, Samson und Dalila. Oper. Nr. 26/27. Sibelius, Jean, Nr. 26. Op. 39. Symphonie Nr. 1 E moll. Nr. 27. Op. 43. Symphonie Nr. 2 D dur. Nr. 28/29. Strauß, Richard, Nr. 28. Till Eulenspiegels lustige Streiche. Symphonische Dichtung. Nr. 29. Also sprach Zarathustra. Tondichtung. Nr. 30. Thomas, Ambr., Hamlet. Oper. Nr. 31/33. Tinel, Edgar, Nr. 31. Franziskus. Oratorium. Nr. 32. Drei symphonische Tongemälde. Ouvertüre. Op. 21 Nr. 1. Nr. 33. Op. 43.

Baß-Tuba. (E. Teuchert.) V. A. 2244.

Godoleva. Musikdrama. Nr. 34. Tschaikowsky, P., Symphonie Nr. 4. Nr. 35. Verdi, G., Rigoletto. Oper. Nr. 36. Volbach, F., Es waren zwei Königskinder. Symphon. Dichtung. Nr. 37/39. Wagner, Rich., Nr. 37. Lohengrin. Nr. 38. Tristan und Isolde. Nr. 39. Eine Faust-Ouvertüre. Nr. 40. Weingartner, F., Op. 29. Symphonie Nr. 2 Es dur. Nr. 41/42. Zoellner, H., Nr. 41. Der Überfall. Oper. Nr. 42. Die versunkene Glocke. Musikdrama.

Harfe. (E. Schuëcker.) 5 Hefte je 5 Mark.

Heft I. VA 2353. Nr. 1. Liszt, F., Beethoven-Kantate. Nr. 2. Les Préludes. Symph. Dichtung. Nr. 3. Wagner, R., Tristan und Isolde. Nr. 4. Kretschmer, E., Die Folkunger. Nr. 5. Hamerik, A., Nordische Suite. Nr. 6. Weber, C. M. v., Aufforderung zum Tanz, instrument. von H. Berlioz. Nr. 7. Wagner, R., Lohengrin. Nr. 8. Boieldieu, Die weiße Dame. Nr. 9. Orlando, Giov., Heilige Nacht (Santa Notte). Nr. 10. Müller-Berghaus, K., Ein Thé dansant bei fliegenden Holländers. Nr. 11. Goldmark, K., Sakuntala. Ouvert. Nr. 12. Löschhorn, Abendruhe.

Heft II. VA 2354. Nr. 13. Meyerbeer, G., Schiller-Festmarsch. Nr. 14. Donizetti, G., Lucia von Lammermoor. Nr. 15. Reinecke, C., Op. 93. König Manfred. Nr. 16. Liszt, F., Dante-Symphonie. Nr. 17. Meyerbeer, G., Der Nordstern. Nr. 18. Bruch, M., Szenen a. d. Frithjof-Sage. Nr. 19. Gade, Niels W., Nachklänge von Ossian. Ouvert. Nr. 20. Litolff, H., Die Girondisten. Ouvert. Nr. 21. Hartmann, E., Eine nordische Heerfahrt. Ouvert. Nr. 22. Meyerbeer, G., Robert der Teufel.

Heft III. VA 2355. Nr. 23. Liszt, F., Orpheus. Symphon. Dichtung. Nr. 24. Tasso. Symphon. Dichtung. Nr. 25. Zoellner, H., Columbus. Nr. 26. Cornelius, Der Barbier von Bagdad. Nr. 27. Gade, Niels W., Comala. Nr. 28. Reinthaler, C., Jephtha und seine Tochter. Nr. 29. Bruch, M., Die Loreley. Nr. 30. Liszt, F., Die Legende v. d. Heiligen Elisabeth.

Heft IV. VA 2356. Nr. 31. Berlioz, H., Romeo und Julie. Nr. 32. Harold in Italien. Nr. 33. Phantast. Symphonie. Nr. 34. Schumann, R., Des Sängers Fluch. Nr. 35. Rossini, G., Tell. Nr. 36. Weingartner, F., Symphonie, G dur. Nr. 37. Symphonie Nr. 2 Es dur. Nr. 38. Das Gefilde der Seligen.

Heft V. VA 2357. Nr. 39. Goldschmidt, Ad. von, Waldfrauszene m. Schluß d. 3. Aktes a. „Heliantus". Nr. 40. Mozart, Ständchen aus „Don Juan". Nr. 41. Schumann, R., Vom Pagen und der Königstochter. Nr. 42. Bonvin, L., In der Sommernacht. Nr. 43. Tinel, Edgar, Franziskus aus der I. u. II. Abteilung. Nr. 44. Nicodé, J. L., Das Meer. Nr. 45. Tschaikowsky, Casse-noisette. Suite. Nr. 46. Enna, Aug., Cleopatra. Ouvert. Nr. 47. Zoellner, H., Die versunkene Glocke. Nr. 48. Mendelssohn, F., Athalia. Ouvertüre.

KAMMERMUSIK-STUDIEN.

Violoncell. (Fr. Grützmacher jun.) V. A. 2225. 3 Mark.

A. Streich-Quartette. Nr. 1. Gade, Niels W., Op. 63. Quartett Nr. 1 D dur. Nr. 2. Godard, B., Op. 37. Quartett Nr. 2 A dur. Nr. 3. Kaun, Hugo, Op. 41. Quartett Nr. 2 D dur. Nr. 4. Lalo, E., Op. 19. Quartett Es dur. Nr. 5. Novák, Vitězlav, Op. 35. Quartett D dur. Nr. 6/8. Rubinstein, Ant., Nr. 6. Op. 17, Nr. 1. Quartett G dur. Nr. 7. Op. 17, Nr. 2. Quartett C moll. Nr. 8. Op. 47, Nr. 1. Quartett E moll. Nr. 9. Volkmann, R., Op. 9. Quartett Nr. 1 A moll. Nr. 10/11. Weingartner, F., Nr. 10. Op. 26. Quartett F moll. Nr. 11. Op. 34. Quartett Nr. 3 F dur. B. Streich-Quintette. Nr. 12. Gade Niels W., Op. 8. Quintett E moll. C. Klavier-Trios. Nr. 13.

Violoncell. (Fr. Grützmacher jun.) V. A. 2225. 3 Mark.

Gade, Niels W., Op. 29. Novelletten. Nr. 14. Huber, Hans, Op. 20. Trio Nr. 1 Es dur. Nr. 15. Jadassohn, S., Op. 85. Trio Nr. 4 C moll. Nr. 16. Reinecke, C., Op. 260. Trio Nr. 2 C moll. Nr. 17/18. Scharwenka, Ph., Nr. 17. Op. 100. Trio Cis moll. Nr. 18. Op. 112. Trio G dur. D. Klavier-Quartette. Nr. 19. Götz, Herm., Op. 1. Quartett E dur. E. Klavier-Quintette. Nr. 20. Herzogenberg, H. v., Op. 17. Quintett C dur. Nr. 21. Jadassohn, S., Op. 70. Quintett C moll. F. Klavier-Sextette. Nr. 22. Weingartner, F., Op. 33. Sextett E moll.

Violoncell. (N. Salter.) 2 Bände je 3 M.

Auszüge a. d. Werken v. Haydn, Mozart, Beethoven, Schubert, Mendelssohn, Schumann, Cherubini und Spohr, gesammelt und bearbeitet.

Band I. VA 1624. Streich-Trios: Nr. 1—5. Beethoven und Mozart. Streichquartette: Nr. 6—58. Beethoven, Haydn, Mendelssohn, Mozart und Schubert. Streich-Quintette: Nr. 59/60. Mendelssohn. Streich-Oktett: Nr. 61. Mendelssohn. Klavier-Trios: Nr. 62—77. Beethoven, Haydn, Mendelssohn, Mozart. Klavier-Quartette: Nr. 78—82. Beethoven, Mendelssohn. Septett: Nr. 83. Beethoven.

Band II. VA 1625. Streich-Quart.: Nr. 1—13. Beethoven, Cherubini, Schubert, Schumann. Streich-Quintette: Nr. 14—15, Cherubini, Schubert. Doppel-Quartett: Nr. 16. Spohr. Klavier-Trios: Nr. 17—18. Schubert, Schumann. Klavier-Quartett: Nr. 23. Schumann. Klavier-Quintette: Nr. 24/25. Schubert, Schumann. Oktett: Nr. 26. Schubert.

SOLOBÜCHER.

Für Flöte. V. A. 2142. Mark 2.50.

Nr. 1. Blumenthal, Die Quelle. Op. 1. Nr. 2. Comellas, Abschied v. Havanna. Op. 2. Nr. 3. Friedrich der Große. Grave a. d. Konzert in C dur. Nr. 4. Fürstenau, Reminiszenzen von Meyerbeer. Op. 147. Nr. 5—6. Hofmann, Nr. 5. Serenade in D dur. Op. 65. Nr. 6. Konzertstück. Op. 98. Nr. 7. Jadassohn, Capriccio in D moll. Op. 137. Nr. 8. Klengel, Scherzo. Op. 6. Nr. 9. Mendelssohn, F., Scherzo a. d. Sommernachtstraum". Nr. 10. Mozart, Andante. Nr. 11. Quantz, Konzert in G dur. Nr. 12. Schumann, 4 Stücke a. d. „Kinderszenen". Nr. 13. Terschak, Konzert-Phantasie. Op. 42. Nr. 14. Terschak, Phantasie über Themen aus der Oper v. Bellini „Die Nachtwandlerin". Op. 43. Nr. 15. Tulou, Konzert-Rondo. Nr. 16. Wagner, Lohengrin. Konzert-Phantasie v. Wilh. Popp. Op. 352. Nr. 17. Wallnöfer, Meditation über d. Adagio aus Beethovens Sonate in Cis-moll. Op. 27 Nr. 2.

Für Klarinette. V. A. 2143. Mark 2.50.

Nr. 1. Absenger, Vortragsstück. Nr. 2. Bruch, Kanzone. Op. 55. Nr. 3. David, Introduktion und Variation. üb. Schuberts Sehnsuchtswalzer. Nr. 4. Hofmann, Andante a. d. Konzertstück. Op. 98. Nr. 5. Mozart, Larghetto a. d. Klar.-Quintett. Nr. 6. Mozart, Konzert in A dur. Nr. 7. Mozart, Arie aus La Clemenza di Tito „Parto! ma tu ben mio". Nr. 8. Schumann, Phantasiestücke. Op. 73. Nr. 9. Sinigaglia, 12 Variat. über ein Thema v. Schubert, „Heidenröslein". Op. 19. Nr. 10. Spohr, Drittes Konzert. Nr. 11. Spohr, Viertes Konzert. Nr. 12. Spohr, Sechs deutsche Lieder. Op. 103. Nr. 13. Stolzenberg, Serenade in D moll. Op. 6. Nr. 14. Wallnöfer, Meditation über das Adagio a. Beethovens Sonate in Cis moll. Op. 27 Nr. 2.

Für Horn. (H. Kling.) V.A. 2166. M. 2.50.

Nr. 1. Beethoven, Op. 81b. Sextett. Nr. 2. Op. 16. Quintett. Nr. 3. Op. 17. Sonate. Nr. 4. Eichhorn, H., Op. 7. Sonate. Nr. 5. Vier Lieder. Op. 9 Nr. 1. Wiegenlied. Nr. 6. Op. 9 Nr. 2. Frühlingslied. Nr. 7. Op. 9 Nr. 3. Morgenlied. Nr. 8. Op. 9 Nr. 4. Abendlied. Nr. 9. Op. 10. Lebenswogen. Nr. 10. Goltermann, Op. 14. Andante. Nr. 11. Haydn, Jos., Konzert Nr. 1. Nr. 12. Konzert Nr. 2. Nr. 13. Hofmann, H., Op. 70 Nr. 2. Elegie. Nr. 14. Mozart, Konzert [412]. Nr. 15. Konzert [417]. Nr. 16. Konzert-Rondo [371]. Nr. 17. Quintett [452]. Nr. 18. Reinecke, Kavatine a. Op. 93 „König Manfred". Nr. 19. Schubert, Op. 166. Oktett. Nr. 20. Schumann, Op. 70. Adagio und Allegro. Nr. 21. Sinigaglia. Op. 28 Nr. 1. Lied. Nr. 22. Op. 28 Nr. 2. Humoreske. Nr. 23. Volbach, Fr., Op. 24. Quintett. Nr. 24. Wagner, R., Lohengrins Ankunft und Abschied aus „Lohengrin". Nr. 25. Weber, C. M. v., Op. 45. Konzertino.

XI/09.

Druck von Breitkopf & Härtel in Leipzig.

Breitkopf & Härtels Orchesterbibliothek

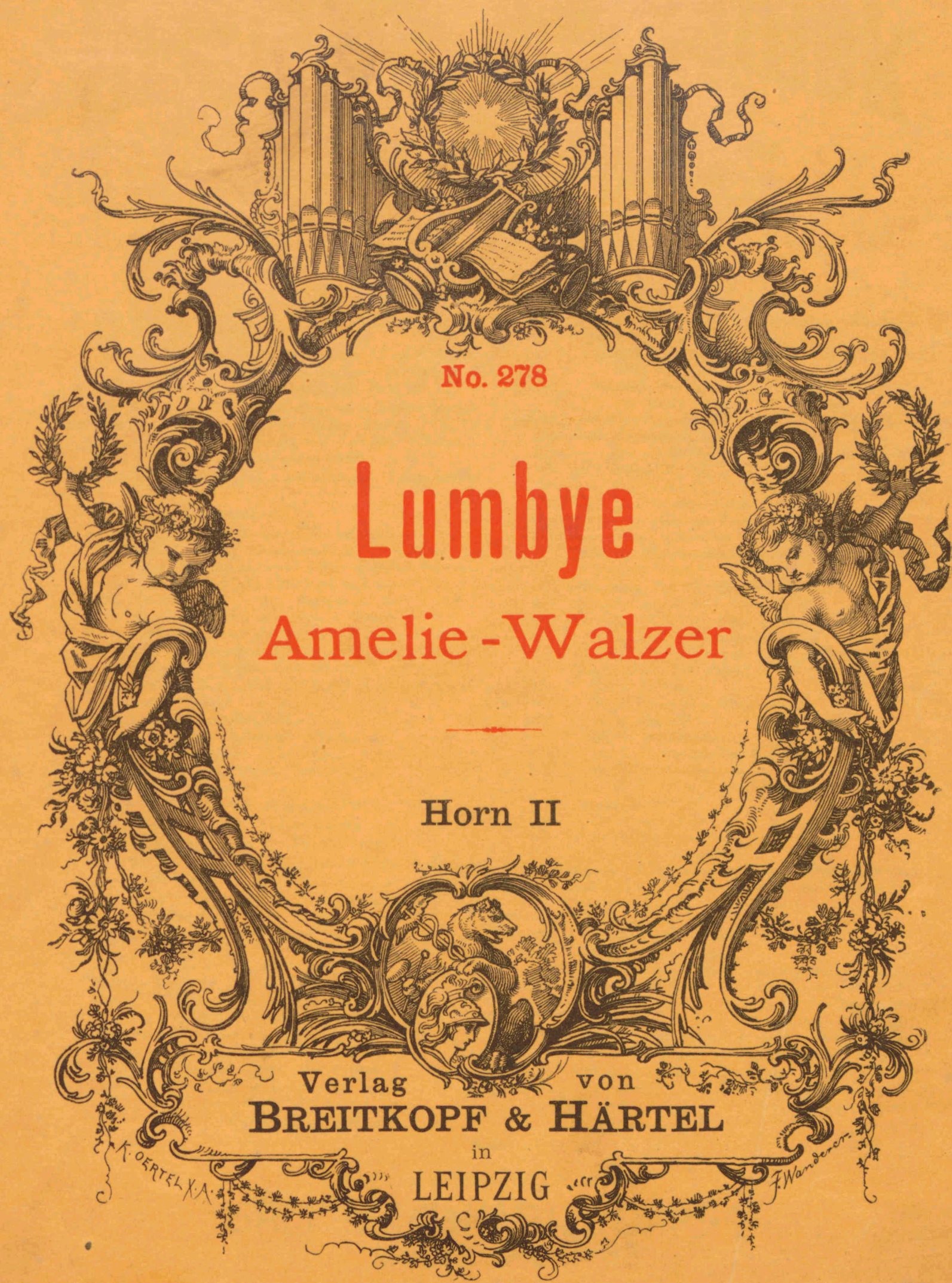

No. 278

Lumbye
Amelie-Walzer

Horn II

Verlag von
BREITKOPF & HÄRTEL
in
LEIPZIG

Orchester-Bibliothek

Kleinere Orchesterwerke

Tänze, Märsche, Balletmusik etc.

Nummer und Orchesterstimme je 30 Pf.

270. **Heidingsfeld,** Op. 3. 2 Zigeunertänze, B. u. Gm.
271. —— Op. 9. Der Totentanz.
— **Himmel,** Wiegenlied von Gotter. Zum Andenken an Kaiser Wilhelm den Großen. (A. Schinck u. R. Britzke.) (Musik am preuß. Hofe Nr. 11.)
272. **Hofmann,** Op. 19. Zwiegespräch u. Karnevalsszene.
699/700. —— Ballettmusik aus »Donna Diana«. Op. 75.
273. —— Op. 94. Irrlichter und Kobolde. Scherzo.
394. —— Op. 128. Huldigungsmarsch.
379/80. **Jadassohn,** Op. 58. Ballettmusik »Johannisnacht im Walde«.
1619. **Järnefelt,** Präludium.
1415. **Kajanus,** Marsch Karl XII. bei Narva.
533. **Kaun,** Op. 29. Festmarsch mit Benutzung der amerik. Freiheitshymne »Star spangled Banner«. Symph. Dichtung mit Orgel und Chor.
274. **Kleinmichel,** Op. 37. Festmarsch, Es.
660. **Kretschmer,** Op. 44. Fabrice-Marsch.
— **Lieblingswalzer der Königin Luise v. Preußen.** Für großes Orchester bearbeitet von C. Frese. (Musik am preuß. Hofe Nr. 3.)
685. **Lorenz,** Taubenlied und Ballettmusik aus »Harald und Theano«. Op. 50.
278. **Lumbye,** Amelie-Walzer.
277. —— Krolls Ballklänge. Walzer.
276. —— Nebelbilder. Phantasie.
279. —— La Résignation. Walzer.
275. —— Traumbilder.
665. —— Der Traum des Savoyarden.
666. **Maas,** Op. 2 Nr. 3. Nachtgesang.
667. **MacDowell,** Op. 30. Die Sarazenen.
280. **Maier,** »Schwedisch«, aus den 6 Stücken für Klavier und Violine.
Mendelssohn, Op. 61. Sommernachtstraum.
Daraus einzeln:
284. Hochzeitsmarsch.
282. Intermezzo.
283. Notturno.
281. Scherzo.
285. —— Kriegsmarsch aus »Athalia«. Op. 74.
286. —— Op. 108. (Cornelius-)Marsch.
1586. **Meyerbeer,** Indischer Marsch a. »Die Afrikanerin«.
1570. —— Zigeunertanz aus »Die Hugenotten«.
1590/91. —— Ballettmusik aus »Der Prophet«.
287. —— Krönungsmarsch aus »Der Prophet«.
1806/7. —— Ballettmusik aus »Robert der Teufel«.
1579. —— Große Polonaise aus »Struensee«.
1577. **Mozart,** Ballettmusik zur Pantomime »Les petits riens«. (18 Stimmen.)
— Dasselbe für kleine Besetzung eingerichtet von Fritz Hoffmann. (12 Stimmen.)
1922/23. Dasselbe für den Konzertgebrauch eingerichtet von Georg Göhler. (18 Stimmen.)
1744/45. —— Ballettmusik zur Oper »Idomeneo«. [Werk 367.]
288. —— Maurerische Trauermusik. [477.]
289. —— Ein musik. Spaß (Bauernsymphonie). [522.]
793. —— Sonate Nr. 12, C. *C* [278.]
794. —— Sonate Nr. 14, C. *C* [329.]
1661. —— Drei deutsche Tänze. [605.]
1666. —— Sechs deutsche Tänze. [509.]
1091. —— Sechs ländlerische Tänze für Streichorchester oder für Einzelbesetzung durch zwei Violinen und Violoncell. [606.]
668. **Naumann,** Op. 16. Pastorale, F.
658. **Nicodé,** Op. 13 Nr. 1. Tarantelle.
659. —— Op. 13 Nr. 2. Kanzonette.
290. —— Op. 20. Jubiläumsmarsch.
—— Op. 29. Bilder aus dem Süden. 6 Charakterstücke. (M. Pohle.)
1630. Nr. 1. Bolero.
1631. Nr. 2. Maurisches Tanzlied.
1632. Nr. 3. Serenade.
1633. Nr. 4. Andalusienne.
1634. Nr. 5. Provençalisches Märchen.
1635. Nr. 6. In der Taberna.
—— Op. 31. Das Meer (Symphonie-Ode).
Daraus einzeln:
669. Nr. 1. Das Meer.
670. Nr. 4. Meeresleuchten.
671. —— Op. 32. Zwei Stücke.
1594. **Nicolai,** Ballettmusik aus »Die lustigen Weiber«.
— **Radeglia,** Op. 25. Rhapsodie Orientale. (Abschrift.)
Reinecke, Op. 93. König Manfred.
Daraus einzeln:
294. Ballettmusik.
291. Vorspiel zum 5. Akt.
292. —— Op. 110. Deutscher Triumphmarsch.
399. —— Op. 161 Nr. 5. Tanz unter der Dorflinde.
293. —— 5 Tonbilder. (Nr. 1 und 2. Romanze und Vorspiel zum 5. Akte aus Manfred. — 3. Idylle aus Tell. — 4. und 5. Dämmerung und Tanz unter der Dorflinde (aus den Sommertagsbildern).
1695. **Wöber,** Japanische Kriegsbilder. Nr. 1. Shōtai (Exerzierlied). — 2. Übergang. — 3. Kimi ga yo (Nationalhymne). — 4. Miyasan (Mein Prinz, Reiterlied).

Eigentum der Verleger für alle Länder

BREITKOPF & HÄRTEL, LEIPZIG
BERLIN · BRÜSSEL · LONDON · NEW YORK

Amelie-Walzer.

Corno II in G.

H. C. Lumbye.

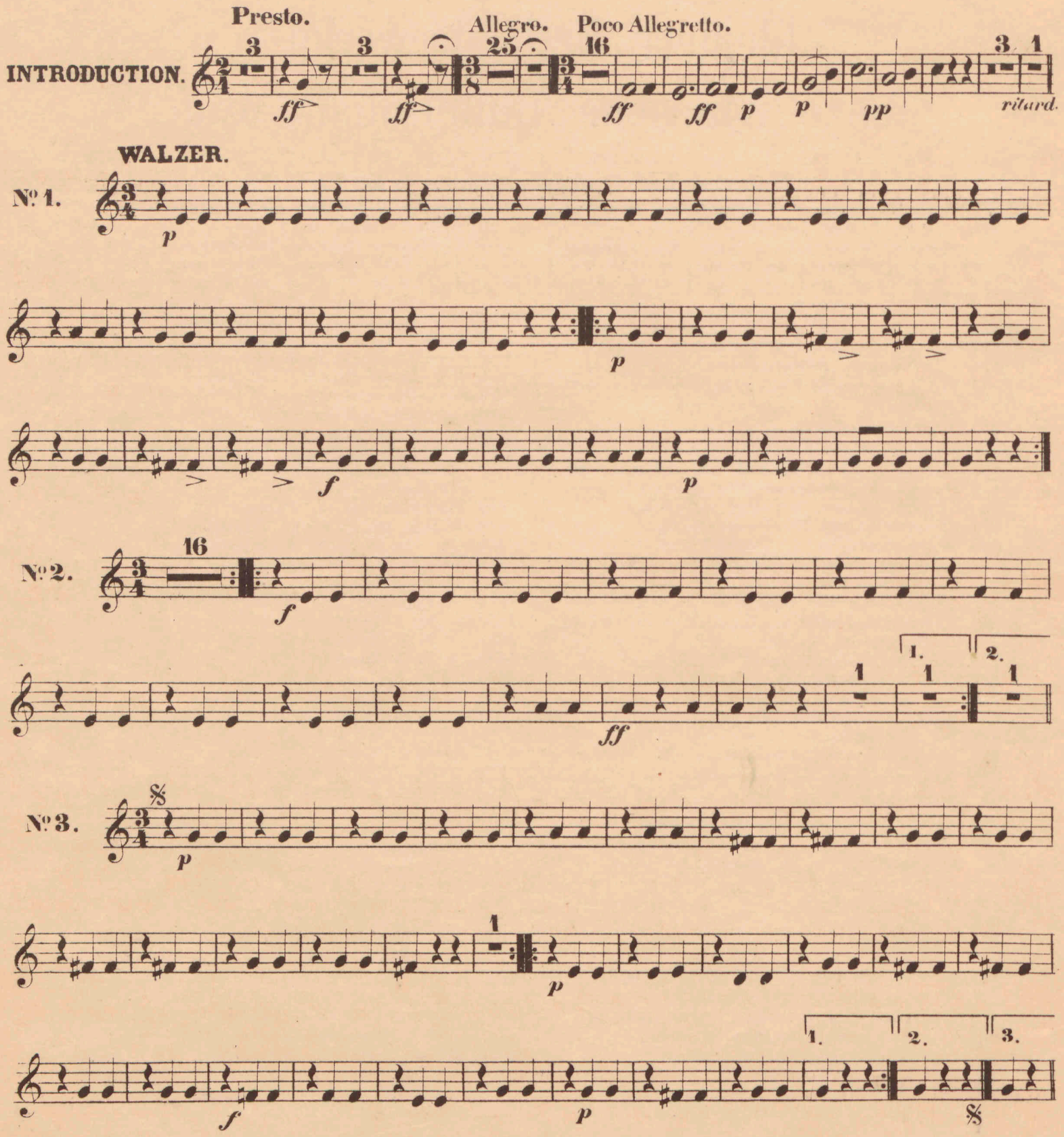

Stich und Druck von Breitkopf & Härtel in Leipzig.

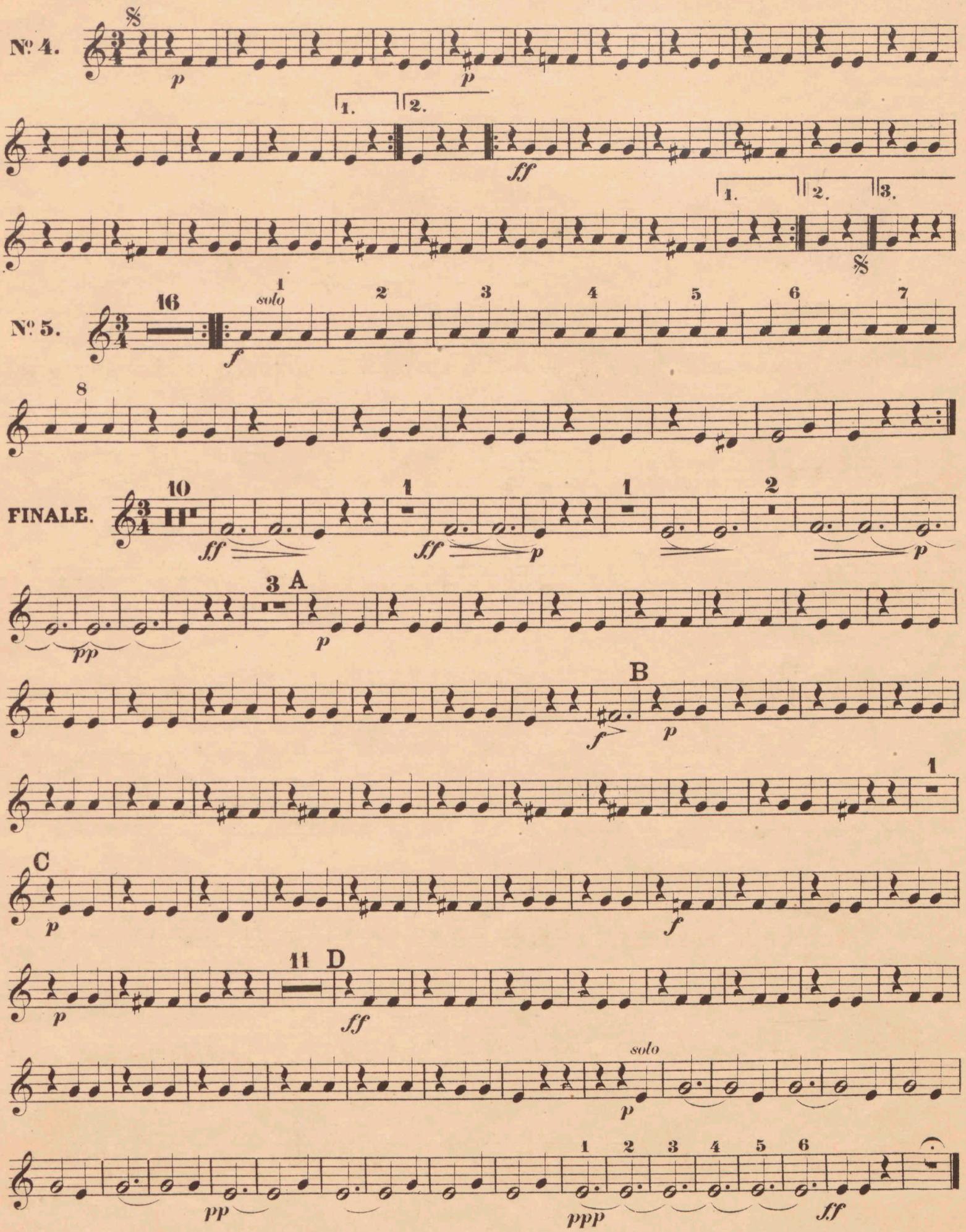
Nº 4.
Nº 5.
solo
FINALE.
A
B
C
D
solo

ORCHESTER-STUDIEN.

SAMMLUNGEN SCHWIERIGER STELLEN AUS OPERN, ORATORIEN, SYMPHONIEN UND ANDEREN WERKEN KLASSISCHER UND MODERNER MEISTER.

Jeder Band 3 Mark.

I. Violine. (Fr. Hermann.) 2 Bände.

Band I. VA 2010. Nr. 1. d'Albert, Eug., Der Rubin. Vorspiel. Nr. 2. Auber, Der schwarze Domino. Ouvertüre. Nr. 3. Fra Diavolo. Ouvertüre. Nr. 4. Becker, Albert, Op. 61. Selig a. Gnade. Oratorium. Nr. 5. Beethoven, L. van, Op. 123. Missa solemnis in D dur. Nr. 6. Op. 125. Neunte Symphonie. Nr. 7. Op. 72. Fidelio (Leonore). Ouvertüre. Nr. 8. Bellini, V., Romeo und Julie. Ouvertüre. Nr. 9. Berlioz, Hektor, Op. 5. Große Totenmesse (Requiem). Nr. 10. König Lear. Ouvertüre. Nr. 11. Op. 23. Benvenuto Cellini. Ouvertüre. Nr. 12. Op. 9. Römischer Karneval. Ouvertüre. Nr. 13. Op. 21. Der Korsar. Ouvertüre. Nr. 14. Op. 9. Römischer Karneval. Nr. 15. Op. 17. Romeo und Julie. Dram. Symphonie. Nr. 16. Op. 16. Harold in Italien. Symphonie. Nr. 17. Op. 15. Trauer- und Triumph-Symphonie. Nr. 18. Op. 14. Phantast. Symphonie. Nr. 19. Enna, August, Das Streichholzmädel. Nr. 20. Haydn, Jos., Erste Symphonie. Nr. 21. Holstein, Franz von, Der Heideschacht. Ouvertüre. Liszt, Frz., Symph. Dichtungen: Nr. 22. Les Préludes. Nr. 23. Tasso. Nr. 24. Hunnenschlacht. Nr. 25. Symphonie zu Dantes Divina Commedia. Nr. 26. Die Ideale. Nr. 27. Prometheus. Nr. 28. Mazeppa. Nr. 29. Festklänge. Nr. 30. Hungaria.

Band II. VA 2011. Mendelssohn, F., Nr. 1. Op. 56. Dritte Symphonie in A moll. Nr. 2. Op. 90. Vierte Symphonie in A dur. Nr. 3. Op. 27. Meeresstille und glückliche Fahrt. Ouvertüre. Nr. 4. Op. 32. Märchen v. d. schönen Melusine. Ouvert. Nr. 5. Mozart, W. A., Symphonie Nr. 39 in Es dur [543]. Nr. 6. Nicodé, Jean Louis, Op. 27. Symphon. Variationen. Nr. 7. Reinecke, Carl, Op. 93. Manfred. Ouvertüre. Nr. 8. Sandberger, Adolf, Op. 16. Riccio. Symphonischer Prolog. Nr. 9. Scharwenka, Ph., Op. 108. Dram. Phantasie. Nr. 10. Schumann, Georg, Op. 28. Liebesfrühling. Ouvert. Nr. 11. Schumann, Rob., Op. 81. Genoveva. Ouvertüre. Nr. 12. Op. 115. Manfred. Ouvert. Nr. 13. Op. 52. Ouvert., Scherzo und Finale. Nr. 14. Op. 61. Zweite Symphonie in C dur. Nr. 15. Sibelius, Jean, Lemminkäinen zieht heimwärts. Nr. 16. Tinel, Edgar, Op. 36. Franziskus. Oratorium. Nr. 17. Volbach, Fritz, Op. 21. Es waren zwei Königskinder. Symph. Dichtung. Nr. 18. Wagner, Rich., Eine Faust-Ouvertüre. Nr. 19. Lohengrin. Nr. 20. Tristan und Isolde. Nr. 21. Weingartner, Felix, Op. 23. Symphonie in G dur. Nr. 22. Op. 29. Symphonie Nr. 2 in Es dur. Nr. 23. Op. 21. Das Gefilde der Seligen. Symphon. Dichtung. Nr. 24. Zoellner, Heinr., Op. 80. Die versunkene Glocke. Musikdrama.

II. Violine. (Fr. Hermann.) V. A. 2051.

Nr. 1. d'Albert, Eug., Der Rubin. Vorspiel. Nr. 2. Auber, D. F. E., Der schwarze Domino. Ouvert. Nr. 3. Fra Diavolo. Ouvert. Nr. 4. Beethoven, L. van, Op. 123. Miss solemnis. D dur. Nr. 5. Op. 125. Neunte Symphonie. Nr. 6. Op. 72. Fidelio (Leonore). Ouv. Nr. 7. Berlioz, Hektor, Op. 14. Phantastische Symphonie. Nr. 8. Op. 16. Harold in Italien. Symphonie. Nr. 9. Op. 17. Romeo u. Julie. Dramat. Symphonie. Nr. 10. Op. 4. König Lear. Ouvert. Nr. 11. Op. 23. Benvenuto Cellini. Ouvertüre. Nr. 12. Op. 9. Römischer Karneval. Ouvertüre. Nr. 13. Op. 21. Der Corsar. Ouvertüre. Nr. 14. Op. 5. Große Totenmesse (Requiem). Nr. 15. Enna, August, Das Streichholzmädel. Nr. 16. Liszt, Franz, Symphon. Dichtungen: Ce qu'on entend sur la montagne. Nr. 17. Tasso. Nr. 18. Prometheus. Nr. 19. Mazeppa. Nr. 20. Festklänge. Nr. 21. Hunnenschlacht. Nr. 22. Symphonie zu Dantes Divina Commedia. Nr. 23. Mendelssohn, F., Op. 56. Symphonie Nr. 3 A moll. Nr. 24. Op. 90. Symphonie Nr. 4 A dur. Nr. 25. Mozart, W. A., Symphonie Nr. 39 in Es dur [543]. Nr. 26. Nicodé, Jean Louis, Op. 27. Symphon. Variationen. Nr. 27. Reinecke, Carl, Op. 93. König Manfred. Ouvertüre. Nr. 28. Scharwenka, Ph., Op. 108. Dramatische Phantasie. Nr. 29. Schumann, Rob., Op. 61. Zweite Symphonie in C dur. Nr. 30. Wagner, Richard, Lohengrin. Nr. 31. Tristan und Isolde. Nr. 32. Eine Faust-Ouvertüre. Nr. 33. Weingartner, Felix, Op. 23. Symphonie in G dur. Nr. 34. Op. 29. Symphonie Nr. 2 in Es dur. Nr. 35. Op. 21. Das Gefilde der Seligen. Symphon. Dichtung. Nr. 36. Zoellner, Heinrich, Op. 80. Die versunkene Glocke.

Viola. (Fr. Hermann.) V. A. 1987.

D'Albert, Nr. 1. Op. 14. Der Mensch und das Leben. Nr. 2. Vorspiel zum musikalischen Märchen „Der Rubin". Nr. 3. Vorspiel zur Oper „Gernot". Becker, A., Nr. 4. Op. 16. Große Messe, B moll. Nr. 5. Op. 28. Reformations-Kantate. Nr. 6. Op. 61. Selig aus Gnade. Oratorium. Beethoven, Nr. 7. Op. 68. Sechste Symphonie (Pastorale). Nr. 8. Op. 125. Neunte Symphonie. Nr. 9. Op. 123. Missa solemnis. Nr. 10. Op. 72. Fidelio (Leonore) Oper in 2 Aufzügen. Berlioz, H., Nr. 11. Op. 4. König Lear. Ouvertüre. Nr. 12. Rob-Roy. Ouvert. Nr. 13. Op. 23. Benvenuto Cellini. Ouv. Nr. 14. Op. 14. Phantastische Symph. Nr. 15. Op. 5. Große Totenmesse (Requiem). Nr. 16. Op. 24. Faust's Verdammung. Nr. 17. Järnefelt, A., Korsholm. Symph. Dichtung. Liszt, Frz., Symphonische Dichtungen: Nr. 18. Tasso. Nr. 19. Les Préludes. Nr. 20. Mazeppa. Nr. 21. Prometheus. Nr. 22. Hungaria. Nr. 23. Hamlet. Nr. 24. Symph. zu Dantes Divina Commedia. Nicodé, J. L., Nr. 25. Op. 11. Die Jagd nach dem Glück. Nr. 26. Op. 27. Symph. Variationen. Nr. 27. Op. 31. Nr. 1. Das Meer. Tinel, E., Nr. 28. Op. 36. Franziskus. Oratorium. Nr. 29. Op. 43. Godoleva. Musikdrama. Wagner, R., Nr. 30. Eine Faust-Ouvertüre. Nr. 31. Lohengrin. Nr. 32. Tristan und Isolde. Weingartner, F., Nr. 33. Op. 20. König Lear. Symphon. Dichtung. Nr. 34. Op. 29. Symphonie Nr. 2 in Es dur. Nr. 35. Zoellner, H., Op. 80. Die versunkene Glocke. Musikdrama.

Violoncell. (Fr. Grützmacher jun.) 2 Bände.

Band I. VA 2108. Nr. 1—16. Beethoven, Nr. 1. Leonore (Fidelio). Ouvertüre Nr. 1. Op. 138. Nr. 2. Leonore. Ouv. Nr. 2. Op. 72a. Nr. 3. Leonore (Fidelio). Ouvertüre Nr. 3. Op. 72a. Nr. 4. Coriolan. Ouvertüre. Op. 62. Nr. 5. Symphonie Nr. 1 C dur. Op. 21. Nr. 6. Symphonie Nr. 2 D dur. Op. 36. Nr. 7. Symphonie Nr. 3 (Eroica) Es dur. Op. 55. Nr. 8. Symphonie Nr. 4 B dur. Op. 60. Nr. 9. Symphonie Nr. 5 C moll. Op. 67. Nr. 10. Symphonie Nr. 6 (Pastorale) F dur. Op. 68. Nr. 11. Symphonie Nr. 7 A dur. Op. 92. Nr. 12. Symphonie Nr. 8 F dur. Op. 93. Nr. 13. Symphonie Nr. 9 D moll. Op. 125. Nr. 14. Die Geschöpfe des Prometheus (Ballett). Op. 43. Nr. 15. Fidelio (Leonore). Oper in 2 Aufz. Op. 72b. Nr. 16. Musik zu Egmont. Ouvert. Op. 84. Nr. 17—23. Berlioz, H., Nr. 17. Große Totenmesse (Requiem). Op. 5. Nr. 18. Röm. Karneval. Ouvert. Op. 9. Nr. 19. Phantast. Symphonie Op. 14. Nr. 20. Romeo und Julia. Op. 17. Nr. 21. Benvenuto Cellini. Ouvert. Op. 23. Nr. 22. Fausts Verdammung. Op. 24. Nr. 23. Des Heilands Kindheit. Op. 25. Nr. 24. Bruch, M., Symphonie Nr. 3. Op. 51. Nr. 25. Cherubini, L., Anacreon. Ouvert. Nr. 26. Enna, A., Cleopatra. Phantasie. Nr. 27—31. Gade, Niels W., Nr. 27. Nachklänge von Ossian. Ouvertüre. Op. 1. Nr. 28. Comala. Op. 12. Nr. 29. Symphonie Nr. 3. Op. 15. Nr. 30. Die Kreuzfahrer. Op. 50. Nr. 31. Holbergiana. Op. 61. Nr. 32. Gibson, P., Mélodies écossaises. Nr. 33. Gouvy, Th., Symphon. Paraphrasen. Op. 89. Nr. 34. Hamerik, A., Nordische Suite. Op. 22. Nr. 35. Henschel, G., Requiem. Op. 59. Nr. 36—49. Liszt, Franz, Nr. 36. Orpheus. Nr. 37. Die Ideale. Nr. 38. Les Préludes. Nr. 39. Mazeppa. Nr. 40. Tasso. (Lamento e Trionfo). Nr. 41. Hunnenschlacht. Nr. 42. Prometheus. Nr. 43. Festklänge. Nr. 44. Héroide funèbre. Nr. 45. Ce qu'on entend sur la montagne. Nr. 46. Hungaria. Nr. 47. Hamlet. Nr. 48. Le Triomphe funèbre du Tasse. Nr. 49. Symphonie zu Dantes Divina Commedia.

Band II. VA 2109. Nr. 1—7. Mendelssohn, F., Nr. 1. Meeresstille und glückliche Fahrt. Ouvertüre. Op. 27. Nr. 2. Hebriden (Fingalshöhle). Ouvert. Op. 26. Nr. 3. Ruy Blas. Ouvert. Op. 95. Nr. 4. Symphonie Nr. 3. Op. 56. Nr. 5. Symphonie Nr. 4. Op. 90. Nr. 6. Paulus. Orator. Op. 36. Nr. 7. Elias. Orator. Op. 70. Nr. 8—9. Mozart, W. A., Nr. 8. Die Zauberflöte. Ouvert. Nr. 9. Die Hochzeit des Figaro. Ouvert. Nr. 10—11. Nicodé, J. L., Nr. 10. Symphonische Variationen. Op. 27. Nr. 11. Symphonie-Ode „Das Meer". Op. 31. Nr. 12. Nicolai, Otto, Die lust. Weiber von Windsor. Ouvert. Nr. 13. Rossini, G., Wilhelm Tell. Ouvert. Nr. 14. Sandberger, A., Symphon. Prolog. Op. 16. Nr. 15—16. Scharwenka, X., Nr. 15. Mataswintha. Vorspiel. Nr. 16. Symphonie, C moll. Op. 60. Nr. 17. Scharwenka, Ph., Dramat. Phantasie. Op. 108. Nr. 18—21. Schubert, Franz, Nr. 18. Tragische Symphonie Nr. 4. Nr. 19. Symphonie Nr. 7. Nr. 20. Symphonie Nr. 8. H moll (Unvoll.). Nr. 21. Gesang der Geister über den Wassern. Op. 167. Nr. 22—25. Schumann, Rob., Nr. 22. Symphonie Nr. 1. Op. 38. Nr. 23. Symphonie Nr. 4. Op. 120. Nr. 24. Das Paradies und die Peri. Op. 50. Nr. 25. Manfred. Ouvert. Op. 115. Nr. 26—27. Sibelius, Jean, Nr. 26. Symphonie Nr. 1. E moll. Nr. 27. König Kristian II. Elegie. Nr. 28—29. Tinel, E., Nr. 28. Vorspiel zu Godoleva. Op. 43. Nr. 29. Franziskus. Op. 36. Nr. 30—31. Wagner, R., Nr. 30. Eine Faust-Ouvertüre. Nr. 31. Vorspiel zu Tristan und Isolde. Nr. 32. Weber, C. M. v., Oberon. Ouvertüre. Nr. 33—36. Weingartner, F., Nr. 33. König Lear. Symph. Dichtung. Op. 20. Nr. 34. Das Gefilde der Seligen. Symph. Dichtung. Op. 21. Nr. 35. Symphonie, G dur. Op. 23. Nr. 36. Symphonie Nr. 2 Es dur. Op. 29. Nr. 37. Zoellner, H., Waldphantasie. Op. 83.

Kontrabaß. (Wolf, Prakt. Studien.) V. A. 1460.

Auszüge d. hervorragendsten Motive und schwierigsten Passagen aus den Orchesterwerken v. Bach, Gluck, Haydn, Mozart, Cherubini, Beethoven, Spohr, Weber, Schubert, Liszt, Mendelssohn, Schumann, Wagner. Nr. 1. Bach, Toccata. Nr. 2. Gluck, Einleitung zu Iphigenie in Tauris. Nr. 3. Gluck, Furientanz aus Orpheus und Eurydice. Nr. 4. Haydn, Symphonie Nr. 3 Es dur. Nr. 5—10. Mozart, Nr. 5. Symphonie Nr. 3 Es dur. Nr. 6. Symphonie G moll. Nr. 7. Symphonie C dur, mit der Fuge. Nr. 8. Don Juan. Ouvertüre. Nr. 9. Figaros Hochzeit. Ouvert. Nr. 10. Zauberflöte. Ouvert. Nr. 11—14. Cherubini, Nr. 11. Medea. Ouvert. Nr. 12. Wasserträger. Ouvert. Nr. 13. Lodoiska. Ouvert. Nr. 14. Anacreon. Ouvert. Nr. 15—26. Beethoven, Nr. 15. Symphonie Nr. 1 C dur. Nr. 16. Symphonie Nr. 2 D dur. Nr. 17. Symphonie Nr. 3 Es dur. Nr. 18. Symphonie Nr. 4 B dur Nr. 19. Symphonie Nr. 5 C moll. Nr. 20. Symphonie Nr. 6 F dur. Nr. 21. Symphonie Nr. 7 A dur. Nr. 22. Symphonie Nr. 8 F dur. Nr. 23. Symphonie Nr. 9 D moll. Nr. 24. Coriolan. Ouvertüre. Nr. 25. Leonore Nr. 3. Ouvert. Nr. 26. Die Weihe des Hauses. Ouvert. Nr. 27—28. Spohr, L., Nr. 27. Symphonie Nr. 3. Nr. 28. Faust. Ouvertüre. Nr. 29—33. Weber, C. M. v., Nr. 29. Oberon. Ouvert. Nr. 30. Preziosa. Ouvertüre. Nr. 31. Euryanthe. Ouvert. Nr. 32. Freischütz. Ouvert. Nr. 33. Jubel-Ouvert. Nr. 34. Schubert, Symphonie Nr. 7 C dur. Nr. 35. Liszt, F., Mazeppa. Symphon. Dichtung. Nr. 36—41. Mendelssohn, Nr. 36. Symphonie. Op. 56. Nr. 37. Symphonie. Op. 90. Nr. 38. Die Hebriden. Ouvert. Nr. 39. Meeresstille und glückliche Fahrt. Ouvertüre. Nr. 40. Athalia. Ouvertüre. Nr. 41. Ruy Blas. Ouvert. Nr. 42—46. Schumann, Rob., Nr. 42. Symphonie Nr. 1. Op. 38. Nr. 43. Symphonie Nr. 2. Op. 61. Nr. 44. Symphonie Nr. 4. Op. 120. Nr. 45. Ouvertüre, Scherzo u. Finale. Op. 52. Nr. 46. Braut von Messina. Ouvert. Nr. 47. Wagner, R., Eine Faust-Ouvertüre.

Flöte. (E. Prill.) V. A. 2231.

Nr. 1. Berlioz, H., Rob. Roy. Ouvert. Nr. 2—5. Brahms, Joh. Nr. 2. Symphonie Nr. 1 C moll. Op. 68. Nr. 3. Symphonie Nr. 2 D dur. Op. 73. Nr. 4. Symphonie Nr. 3 F dur. Op. 90. Nr. 5. Symphonie Nr. 4 E moll. Op. 98. Nr. 6. Hofmann, H., Im Schloßhof. Suite. Op. 78. Nr. 7. Humperdinck, E., Die Heirat wider Willen. Nr. 8. Jadassohn, S., Johannisnacht im Walde. Ballettmusik: Op. 58. Nr. 9. Joachim, Jos., Violin-Konzert (in ungar. Weise). Op. 11. Nr. 10. Koch, F. E., Von der Nordsee. Symphonie. Op. 4. Nr. 11—18. Liszt, F., Symphon. Dichtungen: Nr. 11. Ce qu'on entend sur la montagne (Nr. 1). Nr. 12. Tasso (Nr. 2). Nr. 13. Les Préludes (Nr. 3). Nr. 14. Hungaria (Nr. 9). Nr. 15. Hamlet (Nr. 10). Nr. 16. Hunnenschlacht (Nr. 11). Nr. 17. Die Ideale (Nr. 12). Nr. 18. Eine Symphonie zu Dantes Divina Commedia. Nr. 19/20. Nicodé, J. L., Nr. 19. Tarantelle. Op. 13 Nr. 1. Nr. 20. Symphon. Variationen. Op. 27. Nr. 21. Scharwenka, Ph., Arkadische Suite. Op. 76. Nr. 22. Schumann, G., Tanz der Nymphen und Satyrn a. Amor u. Psyche. Op. 3. Nr. 23. Sibelius, J., Symphonie Nr. 1. Op. 39. Nr. 24. Strauß, R., Symphonie Domestica. Nr. 25. Volbach, F., Es waren zwei Königskinder. Symphon. Dichtung. Op. 21. Nr. 26—27. Wagner, R., Nr. 26. Lohengrin. Nr. 27. Tristan und Isolde. Nr. 28—30. Weingartner, F., Nr. 28. König Lear. Symphon. Dichtung. Op. 20. Nr. 29. Symphonie Nr. 1 G dur. Op. 23. Nr. 30. Symphonie Nr. 2 Es dur. Op. 29.

Klarinette. (Fr. Hinze.) 2 Bände.

Band I. VA 2132. Nr. 1. Adam, Der Postillon von Lonjumeau Nr. 2. Beethoven, L. v., Fidelio. Op. 72b. Nr. 3. Egmont. Op. 84. Nr. 4. Bizet, G., Carmen. Nr. 5. Cornelius, P., Der Barbier von Bagdad. Nr. 6. Goldmark, K., Das Heimchen am Herd. Nr. 7. Lortzing, A., Der Wildschütz. Nr. 8. Mendelssohn, F., Sommernachtstraum. Op. 61. Nr. 9. Meyerbeer, G., Robert der Teufel. Nr. 10. Die Hugenotten. Nr. 11. Der Prophet. Nr. 12. Mozart, W. A., Titus. Nr. 13. Nicolai, O., Die lustigen Weiber von Windsor. Nr. 14. Reznicek, E. N. v., Donna Diana. Nr. 15. Rossini, G., Der Barbier von Sevilla. Nr. 16. Strauß, R., Guntram. Nr. 17. Thomas, A., Mignon. Nr. 18. Verdi, G., Rigoletto. Nr. 19. Wagner, R., Lohengrin. Nr. 20. Tristan und Isolde. Nr. 21. Weber, Preziosa. Nr. 22. Freischütz. Nr. 23. Euryanthe. Nr. 24. Oberon.

Band II. VA 2133. Nr. 1. Adam, Wenn ich König wär. Ouv. Nr. 2. Der König von Yvetot. Ouvert. Nr. 3. Arensky, Concerto p. Violon. Op. 54. Nr. 4. Auber, Der Feensee. Ouvert. Nr. 5. Bach, C. E., Nachruf an C. M. v. Weber. Nr. 6. Nordisches Bouquet. Nr. 7. Berlioz, H., Op. 14. Phantast. Symph. Nr. 8. Cherubini, Lodoiska. Ouvert. Nr. 9. Anacreon. Ouvert. Nr. 10. Die Abenceragen. Ouv. Nr. 11. Conradi, A., Pêle-mêle. Potp. Nr. 12. Musik. Bilderbuch. Potp. Nr. 13. Mel.-Kongreß. Potp. Op. 112 Nr. 14. Dukas, L'Apprenti sorcier. Scherzo. Nr. 15. Glazounow, A., Op. 67. Die Jahreszeiten. I. Der Winter. Nr. 16. Glinka, Komarinskaja. Nr. 17. Gouvy, Danse suédoise. Nr. 18. Goetz, H., Op. 9. Symph. F dur. Nr. 19. Herold, Zampa. Ouvert. Nr. 20. Joachim, J., Op. 11. Konzert in ungar. Weise. Nr. 21. Liszt, Frz., Ungar. Rhapsodie. Nr. 1. Nr. 22. Ungar. Rhapsodie Nr. 2. Nr. 23. Ungar. Rhapsodie Nr. 2 (Müller-Berghaus). Nr. 24. Ungar. Rhapsodie Nr. 3. Nr. 25. Ungar. Rhapsodie Nr. 4. Nr. 26. Ungar. Rhapsodie Nr. 6. Nr. 27. Symph. Dichtungen: Ce qu'on entend sur la montagne. Nr. 28. Tasso. Nr. 29. Les Préludes. Nr. 30. Mazeppa. Nr. 31. Festklänge. Nr. 32. Hamlet. Nr. 33. Die Ideale. Nr. 34. Mendelssohn, F., Op. 26. Hebriden (Fingalshöhle). Ouv. Nr. 35. Op. 32. Märchen von d. schönen Melusine. Ouvert. Nr. 36. Op. 56. Dritte Symphonie, A moll. Nr. 37. Op. 90. Vierte Symphonie A dur. Nr. 38. Mozart, Symph. Nr. 39 Es dur. Nr. 39. Symph. Nr. 40 G moll. Nr. 40. Die Zauberflöte. Ouv. Nr. 41. Müller-Berghaus, Pusztenstimmung. Nr. 42. Nicodé, J. L., Op. 13 Nr. 1. Tarantelle. Nr. 43. Op. 27. Symph. Variationen. Nr. 44. Raff, J., Op. 153. Im Walde. 3. Symph. Nr. 45. Rimsky-Korsakow, Op. 35. Scheherazade. Nr. 46. Rossini, Tancred. Ouv. Nr. 47. Othello. Ouvert. Nr. 48. Die diebische Elster. Ouvert. Nr. 49. Semiramis. Ouvert. Nr. 50. Rubinstein, Valse-Caprice. Nr. 51. Scharwenka, Ph., Op. 37. Wald- und Berggeister. Intermezzo. Nr. 52. Op. 76. Arkadische Suite. Nr. 53. Op. 108. Dramat. Phantasie. Nr. 54. Schubert, F., 7. Symphonie, C dur. Nr. 55. Achte (unvollendete) Symph., H moll. Nr. 56. Zwischenakt- u. Ballett-Musik a. Rosamunde. Nr. 57. Schumann, R., Op. 38. Erste Symphonie, B dur. Nr. 58. Op. 61. Zweite Symphonie, C dur. Nr. 59. Op. 97. Dritte Symphonie, Es dur. Nr. 60. Op. 120. Vierte Symphonie, D moll. Nr. 61. Szenen a. Goethes Faust. Ouv. Nr. 62. Strauß, Rich., Op. 28. Till Eulenspiegels lustige Streiche. Nr. 63. Tschaikowsky, Op. 45. Capriccio italien. Nr. 64. Op. 61. Mozartiana. Suite. Nr. 65. Op. 71. Suite a. d. Ballett „Casse-Noisette" (Nußknacker). Nr. 66. Volbach, F., Op. 21. Es waren zwei Königskinder. Symphon. Dichtung. Nr. 67. Weber, Beherrscher d. Geister. Ouvert. Nr. 68. Aufforderung z. Tanz. Nr. 69. Weingartner, F., Op. 20. König Lear. Symph. Dichtung. Nr. 70. Op. 23. Erste Symph., G dur. Nr. 71. Op. 29. Zweite Symph., Es dur. Nr. 72. Wieprecht, Der Prophet. Phantasie a. Meyerbeers Oper.

Siehe auch nächste Seite.

FORTSETZUNG.

ORCHESTER-STUDIEN.

SAMMLUNGEN SCHWIERIGER STELLEN AUS OPERN, ORATORIEN, SYMPHONIEN UND ANDEREN WERKEN KLASSISCHER UND MODERNER MEISTER.

Jeder Band 3 Mark.

Fagott. (Curt Weller.) 2 Bände.

Band I. VA 1530. I. Nr. 1. Beethoven, Op. 21. Symphonie Nr. 1 C dur. Nr. 2. Op. 36. Symphonie Nr. 2 D dur. Nr. 3. Op. 55. Symphonie Nr. 3 (Eroica) Es dur. Nr. 4. Op. 60. Symphonie Nr. 4 B dur. Nr. 5. Op. 67. Symphonie Nr. 5 C moll. Nr. 6. Op. 68. Symphonie Nr. 6 (Pastorale) F dur. Nr. 7. Op. 92. Symphonie Nr. 7 A dur. Nr. 8. Op. 93. Symphonie Nr. 8 F dur. Nr. 9. Op. 125. Symphonie Nr. 9 D moll. Nr. 10. Op. 43. Die Geschöpfe des Prometheus (Ballett). Nr. 11. Op. 84. Egmont. Nr. 12. Op. 62. Coriolan. Ouvert. Nr. 13. Op. 72. Leonore (Fidelio). Ouvert. Nr. 14. Op. 124. Weihe des Hauses. Ouvert. Nr. 15. Brahms, Joh., Op. 68. Symphonie Nr. 1. C moll. Nr. 16. Op. 73. Symphonie Nr. 2 D dur. Nr. 17. Op. 90. Symphonie Nr. 3 F dur. Nr. 18. Op. 56a. Variat. über ein Thema v. Jos. Haydn. Nr. 19. Op. 80. Akad. Fest-Ouvertüre. Nr. 20. Op. 81. Tragische Ouvertüre. Nr. 21. Burgmüller, N., Op. 11. Symphonie Nr. 2 D dur. Nr. 22. Cherubini, L., Lodoiska. Ouvertüre. Nr. 23. Wasserträger. Ouvert. Nr. 24. Gade, Niels W., Op. 1. Nachklänge v. Ossian. Nr. 25. Op. 20. Symphonie Nr. 4 B dur. Nr. 26. Op. 47. Symphonie Nr. 8 H moll. Nr. 27. Gernsheim, F., Op. 32. Symphonie Nr. 1 G moll. Nr. 28. Goetz, H., Op. 9. Symphonie, F dur.

Band II. VA 1530. II. Nr. 29. Haydn, Jos., Symphonie Nr. 8 B dur. Nr. 30. Symphonie Nr. 13 G dur. Nr. 31. Symphonie Nr. 27 C dur. Nr. 32. Jadassohn, S., Op. 46. Serenade Nr. 2 D dur. Nr. 33. Liszt, F., Symphonische Dichtungen: Mazeppa. Nr. 34. Les Préludes. Nr. 35. Mendelssohn, F., Op. 11. Symphonie Nr. 1 C moll. Nr. 36. Op. 56. Symphonie Nr. 3. (Schottische) A moll. Nr. 37. Op. 61. Sommernachtstraum. Nr. 38. Op. 95. Ruy Blas. Ouvert. Nr. 39. Mozart, W. A., Serenade Nr. 9 D dur. Nr. 40. Symphonie Nr. 35 D dur. Nr. 41. Symphonie Nr. 36 C dur. Nr. 42. Symphonie Nr. 38 D dur. Nr. 43. Symphonie Nr. 40 G moll Nr. 44. Symphonie Nr. 41 (Jupiter) C dur. Nr. 45. Figaros Hochzeit. Ouvertüre. Nr. 46. Die Zauberflöte. Ouvertüre. Nr. 47. Nicodé, J. L., Op. 27. Symph. Variat. C moll. Nr. 48. Reinthaler, C., Op. 12. Symphonie Nr. 1 D dur. Nr. 49. Rietz, Jul., Op. 7. Konzert-Ouvertüre, A dur Nr. 50. Rubinstein, A., Op. 68. Faust. Musikalisches Charakterbild. Nr. 51. Schubert, F., Op. 26. Rosamunde. Nr. 52. Unvollend. Symphonie, H moll. Nr. 53. Schumann, R., Op. 38. Symphonie Nr. 1 B dur. Nr. 54. Op. 61. Symphonie Nr. 2 C dur. Nr. 55. Op. 97. Symphonie Nr. 3 Es dur Nr. 56. Op. 120. Symphonie Nr. 4 D moll. Nr. 57. Svendsen, J. S., Op. 4. Symphonie Nr. 1 D dur. Nr. 58. Tschaikowsky, P., Op. 64. Symphonie Nr. 5 E moll. Nr. 59. Weber, C. M. v., Op. 59. Jubel-Ouvert. Nr. 60. Euryanthe. Ouvert. Nr. 61. Der Freischütz. Ouvertüre.

Trompete — Cornet à pistons. (Jul. Kosleck.) V. A. 2144.

Nr. 1. Auber, Fra Diavolo. Ouvert. Nr. 2. Bach, J. S., Konzert, F dur. Nr. 3. Hohe Messe, H moll f. Trompete I in D. Nr. 3b. Hohe Messe, H moll f. Trompete II in D. Nr. 4.

Trompete — Cornet à pistons (Jul. Kosleck.) V. A. 2144.

Weihnachts-Oratorium. Nr. 5. Beethoven, Op. 84. Egmont-Ouvert. Nr. 6. Op. 72a. Leonore (Fidelio). Ouvert. Nr. 2. Nr. 7. Op. 72a. Leonore (Fidelio). Ouvert. Nr. 3. Nr. 8. Op. 124. Die Weihe d. Hauses. Ouvert. Nr. 9. Op. 125. Neunte Symph. Nr. 10. Berger, W., Op. 72. Meine Göttin. Nr. 11. Berlioz, H., Op. 5. Große Totenmesse (Requiem). Nr. 12. Op. 24. Fausts Verdammung. Dram. Legende. Nr. 13. Op. 15. Trauer- u. Triumph-Symph. Nr. 14. Cornelius, D. Barbier v. Bagdad. Ouvert. Nr. 15. Enna, A., Cleopatra. Ouvert. Nr. 16. Liszt, F., Symphon. Dichtungen: Tasso. Nr. 17. Mazeppa. Nr. 18. Festklänge. Nr. 19. Hungaria. Nr. 20. Hunnenschlacht. Nr. 21. Le Triomphe funèbre du Tasse. Nr. 22. Mac Dowell, Op. 48. Zweite (indianische) Suite. Nr. 23. Nicodé, Op. 27. Symph. Variationen. Nr. 24. Scharwenka, Ph., Op. 108. Dram. Phantasie. Nr. 25. Sibelius, J., Op. 39. Symphonie, E moll. Nr. 26. Tinel, Edg., Op. 36. Franziskus. Orator. Nr. 27. Wagner, R., Lohengrin. Nr. 28. Tristan und Isolde. Nr. 29. Weingartner, F., Op. 20. König Lear. Nr. 30. Op. 21. Das Gefilde der Seligen. Nr. 31. Op. 29. Zweite Symphonie, Es dur.

Baß-Tuba. (E. Teuchert.) V. A. 2244.

Nr. 1/2. Eug. d'Albert, Der Rubin. Oper. Nr. 2. Gernot. Oper. Nr. 3/4. Granville Bantock. Nr. 3. Der Zeitgeist. Nr. 4. Helena. Variat. über das Thema HFB. Nr. 5. Berger, W., Op. 71. Symphonie, B dur. Nr. 6/11. Berlioz, H., Nr. 6. Op. 14. Phantast. Symphonie. Nr. 7. Op. 17. Romeo und Julie. Dramat. Symphonie. Nr. 8. Trojanischer Marsch. Nr. 9. Op. 5. Große Totenmesse (Requiem). Nr. 10. Op. 24. Fausts Verdammung. Nr. 11. Benvenuto Cellini. Oper. Nr. 12. Chabrier, A. E., Gwendoline. Oper. Nr. 13. Donizetti, G., Lucia di Lammermoor. Oper. Nr. 14. Dräseke, F., Herrat. Oper. Nr. 15. Glazounow, Alex., Symphonie Nr. 16. Halévy, F., Die Jüdin. Oper. Nr. 17. Kretschmer Edm., Die Folkunger. Oper. Nr. 18/20. Liszt, F., Nr. 18 Ce qu'on entend sur la montagne. Symph. Dichtung Nr. 1. Nr. 19. Tasso. Symph. Dichtung Nr. 2. Nr. 20. Die Ideale. Symph. Dichtung Nr. 12. Nr. 21. Mascagni, P., Cavalleria rusticana. Oper. Nr. 22. Mendelssohn, F., Musik zum Sommernachtstraum. Op. 61. Ouvertüre, Hochzeitsmarsch u. Finale. Nr. 23. Nicodé, J. L., Op. 31. Das Meer. Symphonie-Ode. Nr. 24. Novák, Vitězslav, Op. 33. Von ewiger Sehnsucht. Tondichtung. Nr. 25. Saint-Saëns, Camille, Samson und Dalila. Oper. Nr. 26/27. Sibelius, Jean, Nr. 26. Op. 39. Symphonie Nr. 1 E moll. Nr. 27. Op. 43. Symphonie Nr. 2 D dur. Nr. 28/29. Strauß, Richard, Nr. 28. Till Eulenspiegels lustige Streiche. Symphonische Dichtung. Nr. 29. Also sprach Zarathustra. Tondichtung. Nr. 30. Thomas, Ambr., Hamlet. Oper. Nr. 31/33. Tinel, Edgar, Nr. 31. Franziskus. Oratorium. Nr. 32. Drei symphonische Tongemälde. Ouvertüre. Op. 21 Nr. 1. Nr. 33. Op. 43.

Buß-Tuba. (E. Teuchert.) V. A. 2244.

Godoleva. Musikdrama. Nr. 34. Tschaikowsky, P., Symphonie Nr. 4. Nr. 35. Verdi, G., Rigoletto. Oper. Nr. 36. Volbach, F., Es waren zwei Königskinder. Symphon. Dichtung. Nr. 37/39. Wagner, Rich., Nr. 37. Lohengrin. Nr. 38. Tristan und Isolde. Nr. 39. Eine Faust-Ouvertüre. Nr. 40. Weingartner, F., Op. 29. Symphonie Nr. 2 Es dur. Nr. 41/42. Zoellner, H., Nr. 41. Der Überfall. Oper. Nr. 42. Die versunkene Glocke. Musikdrama.

Harfe. (E. Schuëcker.) 5 Hefte je 5 Mark.

Heft I. VA 2353. Nr. 1. Liszt, F., Beethoven-Kantate. Nr. 2. Les Préludes. Symph. Dichtung. Nr. 3. Wagner, R., Tristan und Isolde. Nr. 4. Kretschmer, E., Die Folkunger. Nr. 5. Hamerik, A., Nordische Suite. Nr. 6. Weber, C. M. v., Aufforderung zum Tanz, instrument. von H. Berlioz. Nr. 7. Wagner, R., Lohengrin. Nr. 8. Boieldieu, Die weiße Dame. Nr. 9. Orlando, Giov., Heilige Nacht (Santa Notte). Nr. 10. Müller-Berghaus, K., Ein Thé dansant bei fliegenden Holländers. Nr. 11. Goldmark, K., Sakuntala. Ouvert. Nr. 12. Löschhorn, Abendruhe.

Heft II. VA 2354. Nr. 13. Meyerbeer, G., Schiller-Festmarsch. Nr. 14. Donizetti, G., Lucia von Lammermoor. Nr. 15. Reinecke, C., Op. 93. König Manfred. Nr. 16. Liszt, F., Dante-Symphonie. Nr. 17. Meyerbeer, G., Der Nordstern. Nr. 18. Bruch, M., Szenen a. d. Frithjof-Sage. Nr. 19. Gade, Niels W., Nachklänge von Ossian. Ouvert. Nr. 20. Litolff, H., Die Girondisten. Ouvert. Nr. 21. Hartmann, E., Eine nordische Heerfahrt. Ouvert. Nr. 22. Meyerbeer, G., Robert der Teufel.

Heft III. VA 2355. Nr. 23. Liszt, F., Orpheus. Symphon. Dichtung. Nr. 24. Tasso. Symphon. Dichtung. Nr. 25. Zoellner, H., Columbus. Nr. 26. Cornelius, Der Barbier von Bagdad. Nr. 27. Gade, Niels W., Comala. Nr. 28. Reinthaler, C., Jephtha und seine Tochter. Nr. 29. Bruch, M., Die Loreley. Nr. 30. Liszt, F., Die Legende v. d. Heiligen Elisabeth.

Heft IV. VA 2356. Nr. 31. Berlioz, H., Romeo und Julie. Nr. 32. Harold in Italien. Nr. 33. Phantast. Symphonie. Nr. 34. Schumann, R., Des Sängers Fluch. Nr. 35. Rossini, G., Tell. Nr. 36. Weingartner, F., Symphonie, G dur. Nr. 37. Symphonie Nr. 2 Es dur. Nr. 38. Das Gefilde der Seligen.

Heft V. VA 2357. Nr. 39. Goldschmidt, Ad. von, Waldfrauszene m. Schluß d. 3. Aktes a. „Heliantus". Nr. 40. Mozart, Ständchen aus „Don Juan". Nr. 41. Schumann, R., Vom Pagen und der Königstochter. Nr. 42. Bonvin, L., In der Sommernacht. Nr. 43. Tinel, Edgar, Franziskus aus der I. u. II. Abteilung. Nr. 44. Nicodé, J. L., Das Meer. Nr. 45. Tschaikowsky, Casse-noisette. Suite. Nr. 46. Enna, Aug., Cleopatra. Ouvert. Nr. 47. Zoellner, H., Die versunkene Glocke. Nr. 48. Mendelssohn, F., Athalia. Ouvertüre.

KAMMERMUSIK-STUDIEN.

Violoncell. (Fr. Grützmacher jun.) V. A. 2225. 3 Mark.

A. Streich-Quartette. Nr. 1. Gade, Niels W., Op. 63. Quartett Nr. 1 D dur. Nr. 2. Godard, B., Op. 37. Quartett Nr. 2 A dur. Nr. 3. Kaun, Hugo, Op. 41. Quartett Nr. 2 D dur. Nr. 4. Lalo, E., Op. 19. Quartett Es dur. Nr. 5. Novák, Vitězlav, Op. 35. Quartett D dur. Nr. 6/8. Rubinstein, Ant., Nr. 6. Op. 17, Nr. 1. Quartett G dur. Nr. 7. Op. 17, Nr. 2. Quartett C moll. Nr. 8. Op. 47, Nr. 1. Quartett E moll. Nr. 9. Volkmann, R., Op. 9. Quartett Nr. 1 A moll. Nr. 10/11. Weingartner, F., Nr. 10. Op. 26. Quartett F moll. Nr. 11. Op. 34. Quartett Nr. 3 F dur. B. Streich-Quintette. Nr. 12. Gade Niels W., Op. 8. Quintett E moll. C. Klavier-Trios. Nr. 13.

Violoncell. (Fr. Grützmacher jun.) V. A. 2225. 3 Mark.

Gade, Niels W., Op. 29. Novelletten. Nr. 14. Huber, Hans, Op. 20. Trio Nr. 1 Es dur. Nr. 15. Jadassohn, S., Op. 85. Trio Nr. 4 C moll. Nr. 16. Reinecke, C., Op. 260. Trio Nr. 2 C moll. Nr. 17/18. Scharwenka, Ph., Nr. 17. Op. 100. Trio Cis moll. Nr. 18. Op. 112. Trio G dur. D. Klavier-Quartette. Nr. 19. Götz, Herm., Op. 1. Quartett E dur. E. Klavier-Quintette. Nr. 20. Herzogenberg, H. v., Op. 17. Quintett C dur. Nr. 21. Jadassohn, S., Op. 70. Quintett C moll. F. Klavier-Sextette. Nr. 22. Weingartner, F., Op. 33. Sextett E moll.

Violoncell. (N. Salter.) 2 Bände je 3 M.

Auszüge a. d. Werken v. Haydn, Mozart, Beethoven, Schubert, Mendelssohn, Schumann, Cherubini und Spohr, gesammelt und bearbeitet.

Band I. VA 1624. Streich-Trios: Nr. 1—5. Beethoven und Mozart. Streichquartette: Nr. 6—58. Beethoven, Haydn, Mendelssohn, Mozart und Schubert. Streich-Quintette: Nr. 59/60. Mendelssohn. Streich-Oktett: Nr. 61. Mendelssohn. Klavier-Trios: Nr. 62—77. Beethoven, Haydn, Mendelssohn, Mozart. Klavier-Quartette: Nr. 78—82. Beethoven, Mendelssohn. Septett: Nr. 83. Beethoven.

Band II. VA 1625. Streich-Quart.: Nr. 1—13. Beethoven, Cherubini, Schubert, Schumann. Streich-Quintette: Nr. 14—15, Cherubini, Schubert. Doppel-Quartett: Nr. 16 Spohr. Klavier-Trios: Nr. 17—18. Schubert, Schumann Klavier-Quartett: Nr. 23. Schumann. Klavier-Quintette Nr. 24/25. Schubert, Schumann. Oktett: Nr. 26. Schubert.

SOLOBÜCHER.

Für Flöte. V. A. 2142. Mark 2.50.

Nr. 1. Blumenthal, Die Quelle. Op. 1. Nr. 2. Comellas, Abschied v. Havanna. Op. 2. Nr. 3. Friedrich der Große. Grave a. d. Konzert in C dur. Nr. 4. Fürstenau, Reminiszenzen von Meyerbeer. Op. 147. Nr. 5—6. Hofmann, Nr. 5. Serenade in D dur. Op. 65. Nr. 6. Konzertstück. Op. 98. Nr. 7. Jadassohn, Capriccio in D moll. Op. 137. Nr. 8. Klengel, Scherzo. Op. 6. Nr. 9. Mendelssohn, F., Scherzo a. d. Sommernachtstraum". Nr. 10. Mozart, Andante. Nr. 11. Quantz, Konzert in G dur. Nr. 12. Schumann, 4 Stücke a. d. „Kinderszenen". Nr. 13. Terschak, Konzert-Phantasie. Op. 42. Nr. 14. Terschak, Phantasie über Themen aus der Oper v. Bellini „Die Nachtwandlerin". Op. 43. Nr. 15. Tulou, Konzert-Rondo. Nr. 16. Wagner, Lohengrin. Konzert-Phantasie v. Wilh. Popp. Op. 352. Nr. 17. Wallnöfer, Meditation über d. Adagio aus Beethovens Sonate in Cis-moll. Op. 27 Nr. 2.

Für Klarinette. V. A. 2143. Mark 2.50.

Nr. 1. Absenger, Vortragsstück. Nr. 2. Bruch, Kanzone. Op. 55. Nr. 3. David, Introduktion und Variation. üb. Schuberts Sehnsuchtswalzer. Nr. 4. Hofmann, Andante a. d. Konzertstück. Op. 98. Nr. 5. Mozart, Larghetto a. d. Klar.-Quintett. Nr. 6. Mozart, Konzert in A dur. Nr. 7. Mozart, Arie aus La Clemenza di Tito „Parto! ma tu ben mio". Nr. 8. Schumann, Phantasiestücke. Op. 73. Nr. 9. Sinigaglia, 12 Variat. über ein Thema v. Schubert, „Heidenröslein". Op. 19. Nr. 10. Spohr, Drittes Konzert. Nr. 11. Spohr, Viertes Konzert. Nr. 12. Spohr, Sechs deutsche Lieder. Op. 103. Nr. 13. Stolzenberg, Serenade in D moll. Op. 6. Nr. 14. Wallnöfer, Meditation über das Adagio a. Beethovens Sonate in Cis moll. Op. 27 Nr. 2.

Für Horn. (H. Kling.) V.A. 2166. M. 2.50.

Nr. 1. Beethoven, Op. 81b. Sextett. Nr. 2. Op. 16. Quintett. Nr. 3. Op. 17. Sonate. Nr. 4. Eichhorn, H., Op. 7. Sonate. Nr. 5. Vier Lieder. Op. 9 Nr. 1. Wiegenlied. Nr. 6. Op. 9 Nr. 2. Frühlingslied. Nr. 7. Op. 9 Nr. 3. Morgenlied. Nr. 8. Op. 9 Nr. 4. Abendlied. Nr. 9. Op. 10. Lebenswogen. Nr. 10. Goltermann, Op. 14. Andante. Nr. 11. Haydn, Jos., Konzert Nr. 1. Nr. 12. Konzert Nr. 2. Nr. 13. Hofmann, H., Op. 70 Nr. 2. Elegie. Nr. 14. Mozart, Konzert [412]. Nr. 15. Konzert [417]. Nr. 16. Konzert-Rondo [371]. Nr. 17. Quintett [452]. Nr. 18. Reinecke, Kavatine a. Op. 93 „König Manfred". Nr. 19. Schubert, Op. 166. Oktett. Nr. 20. Schumann, Op. 70. Adagio und Allegro. Nr. 21. Sinigaglia. Op. 28 Nr. 1. Lied. Nr. 22. Op. 28 Nr. 2. Humoreske. Nr. 23. Volbach, Fr., Op. 24. Quintett. Nr. 24. Wagner, R., Lohengrins Ankunft und Abschied aus „Lohengrin". Nr. 25. Weber, C. M. v., Op. 45. Konzertino.

XI/09.

Druck von Breitkopf & Härtel in Leipzig.

Breitkopf & Härtels Orchesterbibliothek

749

No. 278

Lumbye

Amelie-Walzer

VILH. ANKER
ODENSE
MUSIKER

Trompete I

Verlag von
BREITKOPF & HÄRTEL
in
LEIPZIG

K. OERTEL X.A.

F. Wanderer

Orchester-Bibliothek

Kleinere Orchesterwerke

Tänze, Märsche, Balletmusik etc.

Nummer und Orchesterstimme je 30 Pf.

270. **Heidingsfeld,** Op. 3. 2 Zigeunertänze, B. u. Gm.
271. —— Op. 9. Der Totentanz.
— **Himmel,** Wiegenlied von Gotter. Zum Andenken an Kaiser Wilhelm den Großen. (A. Schinck u. R. Britzke.) (Musik am preuß. Hofe Nr. 11.)
272. **Hofmann,** Op. 19. Zwiegespräch u. Karnevalsszene.
699/700. —— Ballettmusik aus »Donna Diana«. Op. 75.
273. —— Op. 94. Irrlichter und Kobolde. Scherzo.
394. —— Op. 128. Huldigungsmarsch.
379/80. **Jadassohn,** Op. 58. Ballettmusik »Johannisnacht im Walde«.
1619. **Järnefelt,** Präludium.
1415. **Kajanus,** Marsch Karl XII. bei Narva.
533. **Kaun,** Op. 29. Festmarsch mit Benutzung der amerik. Freiheitshymne »Star spangled Banner«. Symph. Dichtung mit Orgel und Chor.
274. **Kleinmichel,** Op. 37. Festmarsch, Es.
660. **Kretschmer,** Op. 44. Fabrice-Marsch.
— **Lieblingswalzer der Königin Luise v. Preußen.** Für großes Orchester bearbeitet von C. Frese. (Musik am preuß. Hofe Nr. 3.)
685. **Lorenz,** Taubenlied und Ballettmusik aus »Harald und Theano«. Op. 50.
278. **Lumbye,** Amelie-Walzer.
277. —— Krolls Ballklänge. Walzer.
276. —— Nebelbilder. Phantasie.
279. —— La Résignation. Walzer.
275. —— Traumbilder.
665. —— Der Traum des Savoyarden.
666. **Maas,** Op. 2 Nr. 3. Nachtgesang.
667. **MacDowell,** Op. 30. Die Sarazenen.
280. **Maier,** »Schwedisch«, aus den 6 Stücken für Klavier und Violine.
Mendelssohn, Op. 61. Sommernachtstraum.
Daraus einzeln:
284. Hochzeitsmarsch.
282. Intermezzo.
283. Notturno.
281. Scherzo.
285. —— Kriegsmarsch aus »Athalia«. Op. 74.
286. —— Op. 108. (Cornelius-)Marsch.
1586. **Meyerbeer,** Indischer Marsch a »Die Afrikanerin«.
1570. —— Zigeunertanz aus »Die Hugenotten«.
1590/91. —— Ballettmusik aus »Der Prophet«.
287. —— Krönungsmarsch aus »Der Prophet«.
1806/7. —— Ballettmusik aus »Robert der Teufel«.
1579. —— Große Polonaise aus »Struensee«.
1577. **Mozart,** Ballettmusik zur Pantomime »Les petits riens«. (18 Stimmen.)
— Dasselbe für kleine Besetzung eingerichtet von Fritz Hoffmann. (12 Stimmen.)
1922/23. Dasselbe für den Konzertgebrauch eingerichtet von Georg Göhler. (18 Stimmen.)
1744/45. —— Ballettmusik zur Oper »Idomeneo«. [Werk 367.]
288. —— Maurerische Trauermusik. [477.]
289. —— Ein musik. Spaß (Bauernsymphonie). [522.]
793. —— Sonate Nr. 12, C. *C* [278.]
794. —— Sonate Nr. 14, C. *C* [329.]
1661. —— Drei deutsche Tänze. [605.]
1666. —— Sechs deutsche Tänze. [509.]
1091. —— Sechs ländlerische Tänze für Streichorchester oder für Einzelbesetzung durch zwei Violinen und Violoncell. [606.]
668. **Naumann,** Op. 16. Pastorale, F.
658. **Nicodé,** Op. 13 Nr. 1. Tarantelle.
659. —— Op. 13 Nr. 2. Kanzonette.
290. —— Op. 20. Jubiläumsmarsch.
—— Op. 29. Bilder aus dem Süden. 6 Charakterstücke. (M. Pohle.)
1630. Nr. 1. Bolero.
1631. Nr. 2. Maurisches Tanzlied.
1632. Nr. 3. Serenade.
1633. Nr. 4. Andalusienne.
1634. Nr. 5. Provençalisches Märchen.
1635. Nr. 6. In der Taberna.
—— Op. 31. Das Meer (Symphonie-Ode).
Daraus einzeln:
669. Nr. 1. Das Meer.
670. Nr. 4. Meeresleuchten.
671. —— Op. 32. Zwei Stücke.
1594. **Nicolai,** Ballettmusik aus »Die lustigen Weiber«.
— **Radeglia,** Op. 25. Rhapsodie Orientale. (Abschrift.)
Reinecke, Op. 93. König Manfred.
Daraus einzeln:
294. Ballettmusik.
291. Vorspiel zum 5. Akt.
292. —— Op. 110. Deutscher Triumphmarsch.
399. —— Op. 161 Nr. 5. Tanz unter der Dorflinde.
293. —— 5 Tonbilder. (Nr. 1 und 2. Romanze und Vorspiel zum 5. Akte aus Manfred. — 3. Idylle aus Tell. — 4. und 5. Dämmerung und Tanz unter der Dorflinde (aus den Sommertagsbildern).
1695. **Wöber,** Japanische Kriegsbilder. Nr. 1. Shōtai (Exerzierlied). — 2. Übergang. — 3. Kimi ga yo (Nationalhymne). — 4. Miyasan (Mein Prinz, Reiterlied).

Eigentum der Verleger für alle Länder

BREITKOPF & HÄRTEL, LEIPZIG
BERLIN · BRÜSSEL · LONDON · NEW YORK

Amelie-Walzer.

Tromba I in D.

H. C. Lumbye.

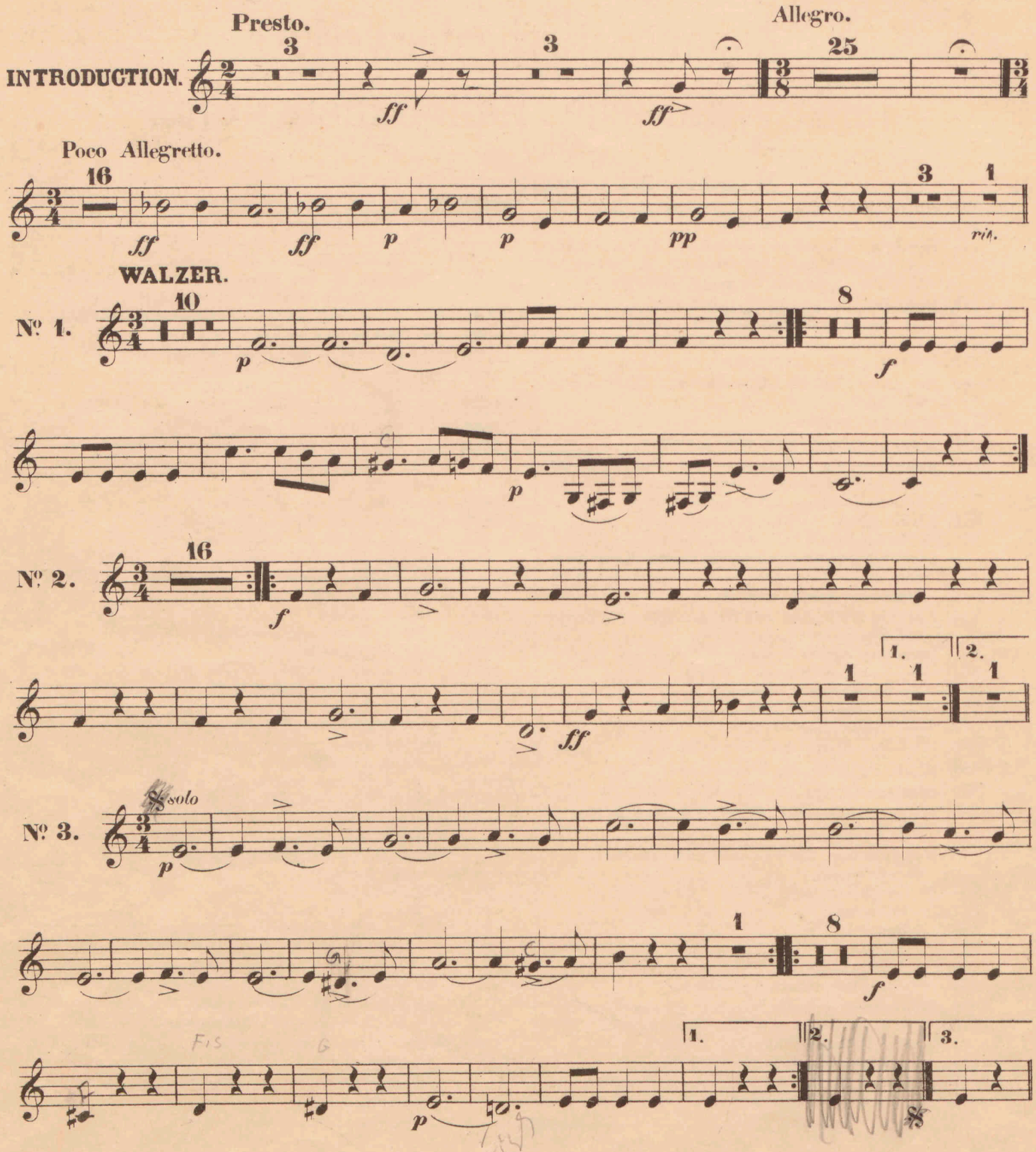

Stich und Druck von Breitkopf & Härtel in Leipzig.

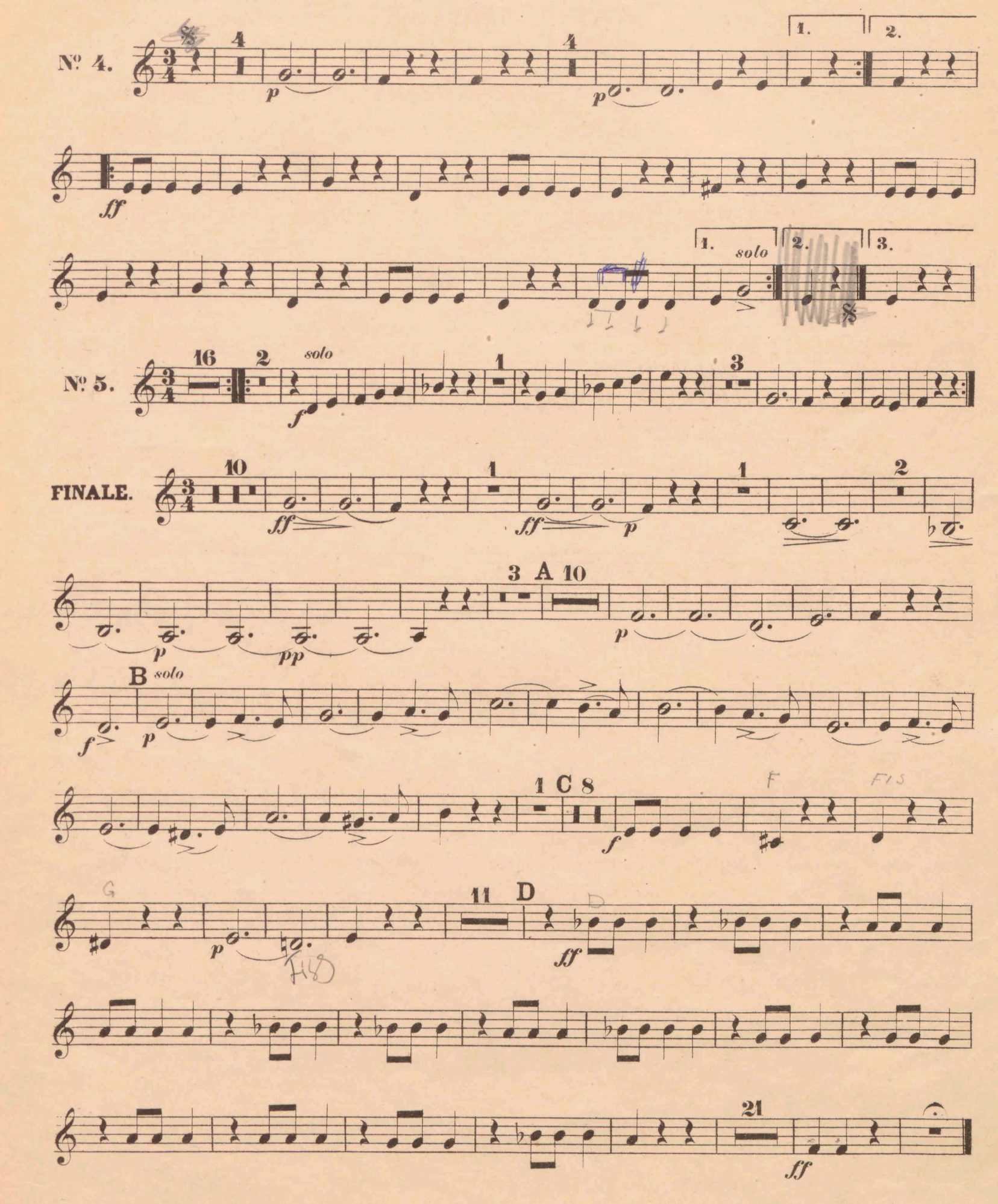
Nº 4.
Nº 5.
FINALE.
solo
A
B
C
D

ORCHESTER-STUDIEN.

SAMMLUNGEN SCHWIERIGER STELLEN AUS OPERN, ORATORIEN, SYMPHONIEN UND ANDEREN WERKEN KLASSISCHER UND MODERNER MEISTER.

Jeder Band 3 Mark.

I. Violine. (Fr. Hermann.) 2 Bände.

Band I. VA 2010. Nr. 1. d'Albert, Eug., Der Rubin. Vorspiel. Nr. 2. Auber, Der schwarze Domino. Ouvertüre. Nr. 3. Fra Diavolo. Ouvertüre. Nr. 4. Becker, Albert, Op. 61. Selig a. Gnade. Oratorium. Nr. 5. Beethoven, L. van, Op. 123. Missa solemnis in D dur. Nr. 6. Op. 125. Neunte Symphonie. Nr. 7. Op. 72. Fidelio (Leonore). Ouvertüre. Nr. 8. Bellini, V., Romeo und Julie. Ouvertüre. Nr. 9. Berlioz, Hektor, Op. 5. Große Totenmesse (Requiem). Nr. 10. König Lear. Ouvertüre. Nr. 11. Op. 23. Benvenuto Cellini. Ouvertüre. Nr. 12. Op. 3. Die Vehmrichter. Ouvertüre. Nr. 13. Op. 21. Der Korsar. Ouvertüre. Nr. 14. Op. 9. Römischer Karneval. Nr. 15. Op. 17. Romeo und Julie. Dram. Symphonie. Nr. 16. Op. 16. Harold in Italien. Symphonie. Nr. 17. Op. 15. Trauer- und Triumph-Symphonie. Nr. 18. Op. 14. Phantast. Symphonie. Nr. 19. Enna, August, Das Streichholzmädel. Nr. 20. Haydn, Jos., Erste Symphonie. Nr. 21. Holstein, Franz von, Der Heideschacht. Ouvertüre. Liszt, Frz., Symph. Dichtungen: Nr. 22. Les Préludes. Nr. 23. Tasso. Nr. 24. Hunnenschlacht. Nr. 25. Symphonie zu Dantes Divina Commedia. Nr. 26. Die Ideale. Nr. 27. Prometheus. Nr. 28. Mazeppa. Nr. 29. Festklänge. Nr. 30. Hungaria.

Band II. VA 2011. Mendelssohn, F., Nr. 1. Op. 56. Dritte Symphonie in A moll. Nr. 2. Op. 90. Vierte Symphonie in A dur. Nr. 3. Op. 27. Meeresstille und glückliche Fahrt. Ouvertüre. Nr. 4. Op. 32. Märchen v. d. schönen Melusine. Ouvert. Nr. 5. Mozart, W. A., Symphonie Nr. 39 in Es dur [543]. Nr. 6. Nicodé, Jean Louis, Op. 27. Symphon. Variationen. Nr. 7. Reinecke, Carl, Op. 93. Manfred. Ouvertüre. Nr. 8. Sandberger, Adolf, Op. 16. Riccio. Symphonischer Prolog. Nr. 9. Scharwenka, Ph., Op. 108. Dram. Phantasie. Nr. 10. Schumann, Georg, Op. 28. Liebesfrühling. Ouvert. Nr. 11. Schumann, Rob., Op. 81. Genoveva. Ouvertüre. Nr. 12. Op. 115. Manfred. Ouvert. Nr. 13. Op. 52. Ouvert., Scherzo und Finale. Nr. 14. Op. 61. Zweite Symphonie in C dur. Nr. 15. Sibelius, Jean, Lemminkäinen zieht heimwärts. Nr. 16. Tinel, Edgar, Op. 36. Franziskus. Oratorium. Nr. 17. Volbach, Fritz, Op. 21. Es waren zwei Königskinder. Symph. Dichtung. Nr. 18. Wagner, Rich., Eine Faust-Ouvertüre. Nr. 19. Lohengrin. Nr. 20. Tristan und Isolde. Nr. 21. Weingartner, Felix, Op. 23. Symphonie in G dur. Nr. 22. Op. 29. Symphonie Nr. 2 in Es dur. Nr. 23. Op. 21. Das Gefilde der Seligen. Symphon. Dichtung. Nr. 24. Zoellner, Heinr., Op. 80. Die versunkene Glocke. Musikdrama.

II. Violine. (Fr. Hermann.) V. A. 2051.

Nr. 1. d'Albert, Eug., Der Rubin. Vorspiel. Nr. 2. Auber, D. F. E., Der schwarze Domino. Ouvert. Nr. 3. Fra Diavolo. Ouvert. Nr. 4. Beethoven, L. van, Op. 123. Miss solemnis. D dur. Nr. 5. Op. 125. Neunte Symphonie. Nr. 6. Op. 72. Fidelio (Leonore). Ouv. Nr. 7. Berlioz, Hektor, Op. 14. Phantastische Symphonie. Nr. 8. Op. 16. Harold in Italien. Symphonie. Nr. 9. Op. 17. Romeo u. Julie. Dramat. Symphonie. Nr. 10. Op. 4. König Lear. Ouvert. Nr. 11. Op. 23. Benvenuto Cellini. Ouvertüre. Nr. 12. Op. 9. Römischer Karneval. Ouvertüre. Nr. 13. Op. 21. Der Corsar. Ouvertüre. Nr. 14. Op. 5. Große Totenmesse (Requiem). Nr. 15. Enna, August, Das Streichholzmädel. Nr. 16. Liszt, Franz, Symphon. Dichtungen: Ce qu'on entend sur la montagne. Nr. 17. Tasso. Nr. 18. Prometheus. Nr. 19. Mazeppa. Nr. 20. Festklänge. Nr. 21. Hunnenschlacht. Nr. 22. Symphonie zu Dantes Divina Commedia. Nr. 23. Mendelssohn, F., Op. 56. Symphonie Nr. 3 A moll. Nr. 24. Op. 90. Symphonie Nr. 4 A dur. Nr. 25. Mozart, W. A., Symphonie Nr. 39 in Es dur [543]. Nr. 26. Nicodé, Jean Louis, Op. 27. Symphon. Variationen. Nr. 27. Reinecke, Carl, Op. 93. König Manfred. Ouvertüre. Nr. 28. Scharwenka, Ph., Op. 108. Dramatische Phantasie. Nr. 29. Schumann, Rob., Op. 61. Zweite Symphonie in C dur. Nr. 30. Wagner, Richard, Lohengrin. Nr. 31. Tristan und Isolde. Nr. 32. Eine Faust-Ouvertüre. Nr. 33. Weingartner, Felix, Op. 23. Symphonie in G dur. Nr. 34. Op. 29. Symphonie Nr. 2 in Es dur. Nr. 35. Op. 21. Das Gefilde der Seligen. Symphon. Dichtung. Nr. 36. Zoellner, Heinrich, Op. 80. Die versunkene Glocke.

Viola. (Fr. Hermann.) V. A. 1987.

D'Albert, Nr. 1. Op. 14. Der Mensch und das Leben. Nr. 2. Vorspiel zum musikalischen Märchen „Der Rubin". Nr. 3. Vorspiel zur Oper „Gernot". Becker, A., Nr. 4. Op. 16. Große Messe, B moll. Nr. 5. Op. 28. Reformations-Kantate. Nr. 6. Op. 61. Selig aus Gnade. Oratorium. Beethoven, Nr. 7. Op. 68. Sechste Symphonie (Pastorale). Nr. 8. Op. 125. Neunte Symphonie. Nr. 9. Op. 123. Missa solemnis. Nr. 10. Op. 72. Fidelio (Leonore) Oper in 2 Aufzügen. Berlioz, H., Nr. 11. Op. 4. König Lear. Ouvertüre. Nr. 12. Rob-Roy. Ouvert. Nr. 13. Op. 23. Benvenuto Cellini. Ouv. Nr. 14. Op. 14. Phantastische Symph. Nr. 15. Op. 5. Große Totenmesse (Requiem). Nr. 16. Op. 24. Faust's Verdammung. Nr. 17. Järnefelt, A., Korsholm. Symph. Dichtung. Liszt, Frz., Symphonische Dichtungen: Nr. 18. Tasso. Nr. 19. Les Préludes. Nr. 20. Mazeppa. Nr. 21. Prometheus. Nr. 22. Hungaria. Nr. 23. Hamlet. Nr. 24. Symph. zu Dantes Divina Commedia. Nicodé, J. L., Nr. 25. Op. 11. Die Jagd nach dem Glück. Nr. 26. Op. 27. Symph. Variationen. Nr. 27. Op. 31. Nr. 1. Das Meer. Tinel, E., Nr. 28. Op. 36. Franziskus. Oratorium. Nr. 29. Op. 43. Godoleva. Musikdrama. Wagner, R., Nr. 30. Eine Faust-Ouvertüre. Nr. 31. Lohengrin. Nr. 32. Tristan und Isolde. Weingartner, F., Nr. 33. Op. 20. König Lear. Symphon. Dichtung. Nr. 34. Op. 29. Symphonie Nr. 2 in Es dur. Nr. 35. Zoellner, H., Op. 80. Die versunkene Glocke. Musikdrama.

Violoncell. (Fr. Grützmacher jun.) 2 Bände.

Band I. VA 2108. Nr. 1—16. Beethoven, Nr. 1. Leonore (Fidelio). Ouvertüre Nr. 1. Op. 138. Nr. 2. Leonore. Ouv. Nr. 2. Op. 72a. Nr. 3. Leonore (Fidelio). Ouvertüre Nr. 3. Op. 72a. Nr. 4. Coriolan. Ouvertüre. Op. 62. Nr. 5. Symphonie Nr. 1 C dur. Op. 21. Nr. 6. Symphonie Nr. 2 D dur. Op. 36. Nr. 7. Symphonie Nr. 3 (Eroica) Es dur. Op. 55. Nr. 8. Symphonie Nr. 4 B dur. Op. 60. Nr. 9. Symphonie Nr. 5 C moll. Op. 67. Nr. 10. Symphonie Nr. 6 (Pastorale) F dur. Op. 68. Nr. 11. Symphonie Nr. 7 A dur. Op. 92. Nr. 12. Symphonie Nr. 8 F dur. Op. 93. Nr. 13. Symphonie Nr. 9 D moll. Op. 125. Nr. 14. Die Geschöpfe des Prometheus (Ballett). Op. 43. Nr. 15. Fidelio (Leonore). Oper in 2 Aufz. Op. 72b. Nr. 16. Musik zu Egmont. Ouvert. Op. 84. Nr. 17—25. Berlioz, H., Nr. 17. Große Totenmesse (Requiem). Op. 5. Nr. 18. Röm. Karneval. Ouvert. Op. 9. Nr. 19. Phantast. Symphonie Op. 14. Nr. 20. Romeo und Julia. Op. 17. Nr. 21. Benvenuto Cellini. Ouvert. Op. 23. Nr. 22. Fausts Verdammung. Op. 24. Nr. 23. Des Heilands Kindheit. Op. 25. Nr. 24. Bruch, M., Symphonie Nr. 3. Op. 51. Nr. 25. Cherubini, L., Anacreon. Ouvert. Nr. 26. Enna, A., Cleopatra. Phantasie. Nr. 27—31. Gade, Niels W., Nr. 27. Nachklänge von Ossian. Ouvertüre. Op. 1. Nr. 28. Comala. Op. 12. Nr. 29. Symphonie Nr. 3. Op. 15. Nr. 30. Die Kreuzfahrer. Op. 50. Nr. 31. Holbergiana. Op. 61. Nr. 32. Gibson, P., Mélodies écossaises. Nr. 33. Gouvy, Th., Symphon. Paraphrasen. Op. 89. Nr. 34. Hamerik, A., Nordische Suite. Op. 22. Nr. 35. Henschel, G., Requiem. Op. 59. Nr. 36—49. Liszt, Franz, Nr. 36. Orpheus. Nr. 37. Die Ideale. Nr. 38. Les Préludes. Nr. 39. Mazeppa. Nr. 40. Tasso. (Lamento e Trionfo). Nr. 41. Hunnenschlacht. Nr. 42. Prometheus. Nr. 43. Festklänge. Nr. 44. Héroide funèbre. Nr. 45. Ce qu'on entend sur la montagne. Nr. 46. Hungaria. Nr. 47. Hamlet. Nr. 48. Le Triomphe funèbre du Tasse. Nr. 49. Symphonie zu Dantes Divina Commedia.

Band II. VA 2109. Nr. 1—7. Mendelssohn, F., Nr. 1. Meeresstille und glückliche Fahrt. Ouvertüre. Op. 27. Nr. 2. Hebriden (Fingalshöhle). Ouvert. Op. 26. Nr. 3. Ruy Blas. Ouvert. Op. 95. Nr. 4. Symphonie Nr. 3. Op. 56. Nr. 5. Symphonie Nr. 4. Op. 90. Nr. 6. Paulus. Orator. Op. 36. Nr. 7. Elias. Orator. Op. 70. Nr. 8—9. Mozart, W. A., Nr. 8. Die Zauberflöte. Ouvert. Nr. 9. Die Hochzeit des Figaro. Ouvert. Nr. 10—11. Nicodé, J. L., Nr. 10. Symphonische Variationen. Op. 27. Nr. 11. Symphonie-Ode „Das Meer". Op. 31. Nr. 12. Nicolai, Otto, Die lust. Weiber von Windsor. Ouvert. Nr. 13. Rossini, G., Wilhelm Tell. Ouvert. Nr. 14. Sandberger, A., Symphon. Prolog. Op. 16. Nr. 15—16. Scharwenka, X., Nr. 15. Mataswintha. Vorspiel. Nr. 16. Symphonie, C moll. Op. 60. Nr. 17. Scharwenka, Ph., Dramat. Phantasie. Op. 108. Nr. 18—21. Schubert, Franz, Nr. 18. Tragische Symphonie Nr. 4. Nr. 19. Symphonie Nr. 7. Nr. 20. Symphonie Nr. 8. H moll (Unvoll.). Nr. 21. Gesang der Geister über den Wassern. Op. 167. Nr. 22—25. Schumann, Rob., Nr. 22. Symphonie Nr. 1. Op. 38. Nr. 23. Symphonie Nr. 4. Op. 120. Nr. 24. Das Paradies und die Peri. Op. 50. Nr. 25. Manfred. Ouvert. Op. 115. Nr. 26—27. Sibelius, Jean, Nr. 26. Symphonie Nr. 1. E moll. Nr. 27. König Kristian II. Elegie. Nr. 28—29. Tinel, E., Nr. 28. Vorspiel zu Godoleva. Op. 43. Nr. 29. Franziskus. Op. 36. Nr. 30—31. Wagner, R., Nr. 30. Eine Faust-Ouvertüre. Nr. 31. Vorspiel zu Tristan und Isolde. Nr. 32. Weber, C. M. v., Oberon. Ouvertüre. Nr. 33—36. Weingartner, F., Nr. 33. König Lear. Symph. Dichtung. Op. 20. Nr. 34. Das Gefilde der Seligen. Symph. Dichtung. Op. 21. Nr. 35. Symphonie, G dur. Op. 23. Nr. 36. Symphonie Nr. 2 Es dur. Op. 29. Nr. 37. Zoellner, H., Waldphantasie. Op. 83.

Kontrabaß. (Wolf, Prakt. Studien.) V. A. 1460.

Auszüge d. hervorragendsten Motive und schwierigsten Passagen aus den Orchesterwerken v. Bach, Gluck, Haydn, Mozart, Cherubini, Beethoven, Spohr, Weber, Schubert, Liszt, Mendelssohn, Schumann, Wagner. Nr. 1. Bach, Toccata. Nr. 2. Gluck, Einleitung zu Iphigenie in Tauris. Nr. 3. Gluck, Furientanz aus Orpheus und Eurydice. Nr. 4. Haydn, Symphonie Nr. 3 Es dur. Nr. 5—10. Mozart, Nr. 5. Symphonie Nr. 3 Es dur. Nr. 6. Symphonie G moll. Nr. 7. Symphonie C dur, mit der Fuge. Nr. 8. Don Juan. Ouvertüre. Nr. 9. Figaros Hochzeit. Ouvert. Nr. 10. Zauberflöte. Ouvert. Nr. 11—14. Cherubini, Nr. 11. Medea. Ouvert. Nr. 12. Wasserträger. Ouvert. Nr. 13. Lodoiska. Ouvert. Nr. 14. Anacreon. Ouvert. Nr. 15—26. Beethoven, Nr. 15. Symphonie Nr. 1 C dur. Nr. 16. Symphonie Nr. 2 D dur. Nr. 17. Symphonie Nr. 3 Es dur. Nr. 18. Symphonie Nr. 4 B dur Nr. 19. Symphonie Nr. 5 C moll. Nr. 20. Symphonie Nr. 6 F dur. Nr. 21. Symphonie Nr. 7 A dur. Nr. 22. Symphonie Nr. 8 F dur. Nr. 23. Symphonie Nr. 9 D moll. Nr. 24. Coriolan. Ouvertüre. Nr. 25. Leonore Nr. 3. Ouvert. Nr. 26. Die Weihe des Hauses. Ouvert. Nr. 27—28. Spohr, L., Nr. 27. Symphonie Nr. 3. Nr. 28. Faust. Ouvertüre. Nr. 29—33. Weber, C. M. v., Nr. 29. Oberon. Ouvert. Nr. 30. Preziosa. Ouvertüre. Nr. 31. Euryanthe. Ouvert. Nr. 32. Freischütz. Ouvert. Nr. 33. Jubel-Ouvert. Nr. 34. Schubert, Symphonie Nr. 7 C dur. Nr. 35. Liszt, F., Mazeppa. Symphon. Dichtung. Nr. 36—41. Mendelssohn, Nr. 36. Symphonie. Op. 56. Nr. 37. Symphonie. Op. 90. Nr. 38. Die Hebriden. Ouvert. Nr. 39. Meeresstille und glückliche Fahrt. Ouvertüre. Nr. 40. Athalia. Ouvertüre. Nr. 41. Ruy Blas. Ouvert. Nr. 42—46. Schumann, Rob., Nr. 42. Symphonie Nr. 1. Op. 38. Nr. 43. Symphonie Nr. 2. Op. 61. Nr. 44. Symphonie Nr. 4. Op. 120. Nr. 45. Ouvertüre, Scherzo u. Finale. Op. 52. Nr. 46. Braut von Messina. Ouvert. Nr. 47. Wagner, R., Eine Faust-Ouvertüre.

Flöte. (E. Prill.) V. A. 2231.

Nr. 1. Berlioz, H., Rob. Roy. Ouvert. Nr. 2—5. Brahms, Joh. Nr. 2. Symphonie Nr. 1 C moll. Op. 68. Nr. 3. Symphonie Nr. 2 D dur. Op. 73. Nr. 4. Symphonie Nr. 3 F dur. Op. 90. Nr. 5. Symphonie Nr. 4 E moll. Op. 98. Nr. 6. Hofmann, H., Im Schloßhof. Suite. Op. 78. Nr. 7. Humperdinck, E., Die Heirat wider Willen. Nr. 8. Jadassohn, S., Johannisnacht im Walde. Ballettmusik. Op. 58. Nr. 9. Joachim, Jos., Violin-Konzert (in ungar. Weise). Op. 11. Nr. 10. Koch, F. E., Von der Nordsee. Symphonie. Op. 4. Nr. 11—18. Liszt, F., Symphon. Dichtungen: Nr. 11. Ce qu'on entend sur la montagne (Nr. 1). Nr. 12. Tasso (Nr. 2). Nr. 13. Les Préludes (Nr. 3). Nr. 14. Hungaria (Nr. 9). Nr. 15. Hamlet (Nr. 10). Nr. 16. Hunnenschlacht (Nr. 11). Nr. 17. Die Ideale (Nr. 12). Nr. 18. Eine Symphonie zu Dantes Divina Commedia. Nr. 19/20. Nicodé, J. L., Nr. 19. Tarantelle. Op. 13 Nr. 1. Nr. 20. Symphon. Variationen. Op. 27. Nr. 21. Scharwenka, Ph., Arkadische Suite. Op. 76. Nr. 22. Schumann, G., Tanz der Nymphen und Satyrn a. Amor u. Psyche. Op. 3. Nr. 23. Sibelius, J., Symphonie Nr. 1. Op. 39. Nr. 24. Strauß, R., Symphonie Domestica. Nr. 25. Volbach, F., Es waren zwei Königskinder. Symphon. Dichtung. Op. 21. Nr. 26—27. Wagner, R., Nr. 26. Lohengrin. Nr. 27. Tristan und Isolde. Nr. 28—30. Weingartner, F., Nr. 28. König Lear. Symphon. Dichtung. Op. 20. Nr. 29. Symphonie Nr. 1 G dur. Op. 23. Nr. 30. Symphonie Nr. 2 Es dur. Op. 29.

Klarinette. (Fr. Hinze.) 2 Bände.

Band I. VA 2132. Nr. 1. Adam, Der Postillon von Lonjumeau Nr. 2. Beethoven, L. v., Fidelio. Op. 72b. Nr. 3. Egmont. Op. 84. Nr. 4. Bizet, G., Carmen. Nr. 5. Cornelius, P., Der Barbier von Bagdad. Nr. 6. Goldmark, K., Das Heimchen am Herd. Nr. 7. Lortzing, A., Der Wildschütz. Nr. 8. Mendelssohn, F., Sommernachtstraum. Op. 61. Nr. 9. Meyerbeer, G., Robert der Teufel. Nr. 10. Die Hugenotten. Nr. 11. Der Prophet. Nr. 12. Mozart, W. A., Titus. Nr. 13. Nicolai, O., Die lustigen Weiber von Windsor. Nr. 14. Reznicěk, E. N. v., Donna Diana. Nr. 15. Rossini, G., Der Barbier von Sevilla. Nr. 16. Strauß, R., Guntram. Nr. 17. Thomas, A., Mignon. Nr. 18. Verdi, G., Rigoletto. Nr. 19. Wagner, R., Lohengrin. Nr. 20. Tristan und Isolde. Nr. 21. Weber, Preziosa. Nr. 22. Freischütz. Nr. 23. Euryanthe. Nr. 24. Oberon.

Band II. VA 2133. Nr. 1. Adam, Wenn ich König wär. Ouv. Nr. 2. Der König von Yvetot. Ouvert. Nr. 3. Arensky, Concerto p. Violon. Op. 54. Nr. 4. Auber, Der Feensee. Ouvert. Nr. 5. Bach, C. E., Nachruf an C. M. v. Weber. Nr. 6. Nordisches Bouquet. Nr. 7. Berlioz, H., Op. 14. Phantast. Symph. Nr. 8. Cherubini, Lodoiska. Ouvert. Nr. 9. Anacreon. Ouvert. Nr. 10. Die Abenceragen. Ouv. Nr. 11. Conradi, A., Pêle-mêle. Potp. Nr. 12. Musik. Bilderbuch. Potp. Nr. 13. Mel.-Kongreß. Potp. Op. 112 Nr. 14. Dukas, L'Apprenti sorcier. Scherzo. Nr. 15. Glazounow, A., Op. 67. Die Jahreszeiten. I. Der Winter. Nr. 16. Glinka, Komarinskaja. Nr. 17. Gouvy, Danse suédoise. Nr. 18. Goetz, H., Op. 9. Symph. F dur. Nr. 19. Herold, Zampa. Ouvert. Nr. 20. Joachim, J., Op. 11. Konzert in ungar. Weise. Nr. 21. Liszt, Frz., Ungar. Rhapsodie. Nr. 1. Nr. 22. Ungar. Rhapsodie Nr. 2. Nr. 23. Ungar. Rhapsodie Nr. 2 (Müller-Berghaus). Nr. 24. Ungar. Rhapsodie Nr. 3. Nr. 25. Ungar. Rhapsodie Nr. 4. Nr. 26. Ungar. Rhapsodie Nr. 6. Nr. 27. Symph. Dichtungen: Ce qu'on entend sur la montagne. Nr. 28. Tasso. Nr. 29. Les Préludes. Nr. 30. Mazeppa. Nr. 31. Festklänge. Nr. 32. Hamlet. Nr. 33. Die Ideale. Nr. 34. Mendelssohn, F., Op. 26. Hebriden (Fingalshöhle). Ouv. Nr. 35. Op. 32. Märchen von d. schönen Melusine. Ouvert. Nr. 36. Op. 56. Dritte Symphonie, A moll. Nr. 37. Op. 90. Vierte Symphonie A dur. Nr. 38. Mozart, Symph. Nr. 39 Es dur. Nr. 39. Symph. Nr. 40 G moll. Nr. 40. Die Zauberflöte. Ouv. Nr. 41. Müller-Berghaus, Pusztenstimmung. Nr. 42. Nicodé, J. L., Op. 13 Nr. 1. Tarantelle. Nr. 43. Op. 27. Symph. Variationen. Nr. 44. Raff, J., Op. 153. Im Walde. 3. Symph. Nr. 45. Rimsky-Korsakow, Op. 35. Scheherazade. Nr. 46. Rossini, Tancred. Ouv. Nr. 47. Othello. Ouvert. Nr. 48. Die diebische Elster. Ouvert. Nr. 49. Semiramis. Ouvert. Nr. 50. Rubinstein, Valse-Caprice. Nr. 51. Scharwenka, Ph., Op. 37. Wald- und Berggeister. Intermezzo. Nr. 52. Op. 76. Arkadische Suite. Nr. 53. Op. 108. Dramat. Phantasie. Nr. 54. Schubert, F., 7. Symphonie, C dur. Nr. 55. Achte (unvollendete) Symph., H moll. Nr. 56. Zwischenakt- u. Ballett-Musik a. Rosamunde. Nr. 57. Schumann, R., Op. 38. Erste Symphonie, B dur. Nr. 58. Op. 61. Zweite Symphonie, C dur. Nr. 59. Op. 97. Dritte Symphonie, Es dur. Nr. 60. Op. 120. Vierte Symphonie, D moll. Nr. 61. Szenen a. Goethes Faust. Ouv. Nr. 62. Strauß, Rich., Op. 28. Till Eulenspiegels lustige Streiche. Nr. 63. Tschaikowsky, Op. 45. Capriccio italien. Nr. 64. Op. 61. Mozartiana. Suite. Nr. 65. Op. 71. Suite a. d. Ballett „Casse-Noisette" (Nußknacker). Nr. 66. Volbach, F., Op. 21. Es waren zwei Königskinder. Symphon. Dichtung. Nr. 67. Weber, Beherrscher d. Geister. Ouvert. Nr. 68. Aufforderung z. Tanz. Nr. 69. Weingartner, F., Op. 20. König Lear. Symph. Dichtung. Nr. 70. Op. 23. Erste Symph., G dur. Nr. 71. Op. 29. Zweite Symph., Es dur. Nr. 72. Wieprecht, Der Prophet. Phantasie a. Meyerbeers Oper.

Siehe auch nächste Seite.

FORTSETZUNG.

ORCHESTER-STUDIEN.

SAMMLUNGEN SCHWIERIGER STELLEN AUS OPERN, ORATORIEN, SYMPHONIEN UND ANDEREN WERKEN KLASSISCHER UND MODERNER MEISTER.

Jeder Band 3 Mark.

Fagott. (Curt Weller.) 2 Bände.

Band I. VA 1530. I. Nr. 1. Beethoven, Op. 21. Symphonie Nr. 1 C dur. Nr. 2. Op. 36. Symphonie Nr. 2 D dur. Nr. 3. Op. 55. Symphonie Nr. 3 (Eroica) Es dur. Nr. 4. Op. 60. Symphonie Nr. 4 B dur. Nr. 5. Op. 67. Symphonie Nr. 5 C moll. Nr. 6. Op. 68. Symphonie Nr. 6 (Pastorale) F dur. Nr. 7. Op. 92. Symphonie Nr. 7 A dur. Nr. 8. Op. 93. Symphonie Nr. 8 F dur. Nr. 9. Op. 125. Symphonie Nr. 9 D moll. Nr. 10. Op. 43. Die Geschöpfe des Prometheus (Ballett). Nr. 11. Op. 84. Egmont. Nr. 12. Op. 62. Coriolan. Ouvert. Nr. 13. Op. 72. Leonore (Fidelio). Ouvert. Nr. 14. Op. 124. Weihe des Hauses. Ouvert. Nr. 15. Brahms, Joh., Op. 68. Symphonie Nr. 1. C moll. Nr. 16. Op. 73. Symphonie Nr. 2 D dur. Nr. 17. Op. 90. Symphonie Nr. 3 F dur. Nr. 18. Op. 56a. Variat. über ein Thema v. Jos. Haydn. Nr. 19. Op. 80. Akad. Fest-Ouvertüre. Nr. 20. Op. 81. Tragische Ouvertüre. Nr. 21. Burgmüller, N., Op. 11. Symphonie Nr. 2 D dur. Nr. 22. Cherubini, L., Lodoiska. Ouvertüre. Nr. 23. Wasserträger. Ouvert. Nr. 24. Gade, Niels W., Op. 1. Nachklänge v. Ossian. Nr. 25. Op. 20. Symphonie Nr. 4 B dur. Nr. 26. Op. 47. Symphonie Nr. 8 H moll. Nr. 27. Gernsheim, F., Op. 32. Symphonie Nr. 1 G moll. Nr. 28. Goetz, H., Op. 9. Symphonie, F dur.

Band II. VA 1530. II. Nr. 29. Haydn, Jos., Symphonie Nr. 8 B dur. Nr. 30. Symphonie Nr. 13 G dur. Nr. 31. Symphonie Nr. 27 C dur. Nr. 32. Jadassohn, S., Op. 46. Serenade Nr. 2 D dur. Nr. 33. Liszt, F., Symphonische Dichtungen: Mazeppa. Nr. 34. Les Préludes. Nr. 35. Mendelssohn, F., Op. 11. Symphonie Nr. 1 C moll. Nr. 36. Op. 56. Symphonie Nr. 3. (Schottische) A moll. Nr. 37. Op. 61. Sommernachtstraum. Nr. 38. Op. 95. Ruy Blas. Ouvert. Nr. 39. Mozart, W. A., Serenade Nr. 9 D dur. Nr. 40. Symphonie Nr. 35 D dur. Nr. 41. Symphonie Nr. 36 C dur. Nr. 42. Symphonie Nr. 38 D dur. Nr. 43. Symphonie Nr. 40 G moll Nr. 44. Symphonie Nr. 41 (Jupiter) C dur. Nr. 45. Figaros Hochzeit. Ouvertüre. Nr. 46. Die Zauberflöte. Ouvertüre. Nr. 47. Nicodé, J. L., Op. 27. Symph. Variat. C moll. Nr. 48. Reinthaler, C., Op. 12. Symphonie Nr. 1 D dur. Nr. 49. Rietz, Jul., Op. 7. Konzert-Ouvertüre, A dur Nr. 50. Rubinstein, A., Op. 68. Faust. Musikalisches Charakterbild. Nr. 51. Schubert, F., Op. 26. Rosamunde. Nr. 52. Unvollend. Symphonie, H moll. Nr. 53. Schumann, R., Op. 38. Symphonie Nr. 1 B dur. Nr. 54. Op. 61. Symphonie Nr. 2 C dur. Nr. 55. Op. 97. Symphonie Nr. 3 Es dur Nr. 56. Op. 120. Symphonie Nr. 4 D moll. Nr. 57. Svendsen, J. S., Op. 4. Symphonie Nr. 1 D dur. Nr. 58. Tschaikowsky, P., Op. 64. Symphonie Nr. 5 E moll. Nr. 59. Weber, C. M. v., Op. 59. Jubel-Ouvert. Nr. 60. Euryanthe. Ouvert. Nr. 61. Der Freischütz. Ouvertüre.

Trompete — Cornet à pistons. (Jul. Kosleck.) V. A. 2144.

Nr. 1. Auber, Fra Diavolo. Ouvert. Nr. 2. Bach, J. S., Konzert, F dur. Nr. 3. Hohe Messe, H moll f. Trompete I in D. Nr. 3b. Hohe Messe, H moll f. Trompete II in D. Nr. 4.

Trompete — Cornet à pistons (Jul. Kosleck.) V. A. 2144.

Weihnachts-Oratorium. Nr. 5. Beethoven, Op. 84. Egmont-Ouvert. Nr. 6. Op. 72a. Leonore (Fidelio). Ouvert. Nr. 2. Nr. 7. Op. 72a. Leonore (Fidelio). Ouvert. Nr. 3. Nr. 8. Op. 124. Die Weihe d. Hauses. Ouvert. Nr. 9. Op. 125. Neunte Symph. Nr. 10. Berger, W., Op. 72. Meine Göttin. Nr. 11. Berlioz, H., Op. 5. Große Totenmesse (Requiem). Nr. 12. Op. 24. Fausts Verdammung. Dram. Legende. Nr. 13. Op. 15. Trauer- u. Triumph-Symph. Nr. 14. Cornelius, D. Barbier v. Bagdad. Ouvert. Nr. 15. Enna, A., Cleopatra. Ouvert. Nr. 16. Liszt, F., Symphon. Dichtungen: Tasso. Nr. 17. Mazeppa. Nr. 18. Festklänge. Nr. 19. Hungaria. Nr. 20. Hunnenschlacht. Nr. 21. Le Triomphe funèbre du Tasse. Nr. 22. Mac Dowell, Op. 48. Zweite (indianische) Suite. Nr. 23. Nicodé, Op. 27. Symph. Variationen. Nr. 24. Scharwenka, Ph., Op. 108. Dram. Phantasie. Nr. 25. Sibelius, J., Op. 39. Symphonie, E moll. Nr. 26. Tinel, Edg., Op. 36. Franziskus. Orator. Nr. 27. Wagner, R., Lohengrin. Nr. 28. Tristan und Isolde. Nr. 29. Weingartner, F., Op. 20. König Lear. Nr. 30. Op. 21. Das Gefilde der Seligen. Nr. 31. Op. 29. Zweite Symphonie, Es dur.

Baß-Tuba. (E. Teuchert.) V. A. 2244.

Nr. 1/2. Eug. d'Albert, Der Rubin. Oper. Nr. 2. Gernot. Oper. Nr. 3/4. Granville Bantock. Nr. 3. Der Zeitgeist. Nr. 4. Helena. Variat. über das Thema HFB. Nr. 5. Berger, W., Op. 71. Symphonie, B dur. Nr. 6/11. Berlioz, H., Nr. 6. Op. 14. Phantast. Symphonie. Nr. 7. Op. 17. Romeo und Julie. Dramat. Symphonie. Nr. 8. Trojanischer Marsch. Nr. 9. Op. 5. Große Totenmesse (Requiem). Nr. 10. Op. 24. Fausts Verdammung. Nr. 11. Benvenuto Cellini. Oper. Nr. 12. Chabrier, A. E., Gwendoline. Oper. Nr. 13. Donizetti, G., Lucia di Lammermoor. Oper. Nr. 14. Dräseke, F., Herrat. Oper. Nr. 15. Glazounow, Alex., Symphonie Nr. 16. Halévy, F., Die Jüdin. Oper. Nr. 17. Kretschmer Edm., Die Folkunger. Oper. Nr. 18/20. Liszt, F., Nr. 18 Ce qu'on entend sur la montagne. Symph. Dichtung Nr. 1. Nr. 19. Tasso. Symph. Dichtung Nr. 2. Nr. 20. Die Ideale. Symph. Dichtung Nr. 12. Nr. 21. Mascagni, P., Cavalleria rusticana. Oper. Nr. 22. Mendelssohn, F., Musik zum Sommernachtstraum. Op. 61. Ouvertüre, Hochzeitsmarsch u. Finale. Nr. 23. Nicodé, J. L., Op. 31. Das Meer. Symphonie-Ode. Nr. 24. Novák, Vitězslav, Op. 33. Von ewiger Sehnsucht. Tondichtung. Nr. 25. Saint-Saëns, Camille, Samson und Dalila. Oper. Nr. 26/27. Sibelius, Jean, Nr. 26. Op. 39. Symphonie Nr. 1 E moll. Nr. 27. Op. 43. Symphonie Nr. 2 D dur. Nr. 28/29. Strauß, Richard, Nr. 28. Till Eulenspiegels lustige Streiche. Symphonische Dichtung. Nr. 29. Also sprach Zarathustra. Tondichtung. Nr. 30. Thomas, Ambr., Hamlet. Oper. Nr. 31/33. Tinel, Edgar, Nr. 31. Franziskus. Oratorium. Nr. 32. Drei symphonische Tongemälde. Ouvertüre. Op. 21 Nr. 1. Nr. 33. Op. 43.

Buß-Tuba. (E. Teuchert.) V. A. 2244.

Godoleva. Musikdrama. Nr. 34. Tschaikowsky, P., Symphonie Nr. 4. Nr. 35. Verdi, G., Rigoletto. Oper. Nr. 36. Volbach, F., Es waren zwei Königskinder. Symphon. Dichtung. Nr. 37/39. Wagner, Rich., Nr. 37. Lohengrin. Nr. 38. Tristan und Isolde. Nr. 39. Eine Faust-Ouvertüre. Nr. 40. Weingartner, F., Op. 29. Symphonie Nr. 2 Es dur. Nr. 41/42. Zoellner, H., Nr. 41. Der Überfall. Oper. Nr. 42. Die versunkene Glocke. Musikdrama.

Harfe. (E. Schuëcker.) 5 Hefte je 5 Mark.

Heft I. VA 2353. Nr. 1. Liszt, F., Beethoven-Kantate. Nr. 2. Les Préludes. Symph. Dichtung. Nr. 3. Wagner, R., Tristan und Isolde. Nr. 4. Kretschmer, E., Die Folkunger. Nr. 5. Hamerik, A., Nordische Suite. Nr. 6. Weber, C. M. v., Aufforderung zum Tanz, instrument. von H. Berlioz. Nr. 7. Wagner, R., Lohengrin. Nr. 8. Boieldieu, Die weiße Dame. Nr. 9. Orlando, Giov., Heilige Nacht (Santa Notte). Nr. 10. Müller-Berghaus, K., Ein Thé dansant bei fliegenden Holländers. Nr. 11. Goldmark, K., Sakuntala. Ouvert. Nr. 12. Löschhorn, Abendruhe.

Heft II. VA 2354. Nr. 13. Meyerbeer, G., Schiller-Festmarsch. Nr. 14. Donizetti, G., Lucia von Lammermoor. Nr. 15. Reinecke, C., Op. 93. König Manfred. Nr. 16. Liszt, F., Dante-Symphonie. Nr. 17. Meyerbeer, G., Der Nordstern. Nr. 18. Bruch, M., Szenen a. d. Frithjof-Sage. Nr. 19. Gade, Niels W., Nachklänge von Ossian. Ouvert. Nr. 20. Litolff, H., Die Girondisten. Ouvert. Nr. 21. Hartmann, E., Eine nordische Heerfahrt. Ouvert. Nr. 22. Meyerbeer, G., Robert der Teufel.

Heft III. VA 2355. Nr. 23. Liszt, F., Orpheus. Symphon. Dichtung. Nr. 24. Tasso. Symphon. Dichtung. Nr. 25. Zoellner, H., Columbus. Nr. 26. Cornelius, Der Barbier von Bagdad. Nr. 27. Gade, Niels W., Comala. Nr. 28. Reinthaler, C., Jephtha und seine Tochter. Nr. 29. Bruch, M., Die Loreley. Nr. 30. Liszt, F., Die Legende v. d. Heiligen Elisabeth.

Heft IV. VA 2356. Nr. 31. Berlioz, H., Romeo und Julie. Nr. 32. Harold in Italien. Nr. 33. Phantast. Symphonie. Nr. 34. Schumann, R., Des Sängers Fluch. Nr. 35. Rossini, G., Tell. Nr. 36. Weingartner, F., Symphonie, G dur. Nr. 37. Symphonie Nr. 2 Es dur. Nr. 38. Das Gefilde der Seligen.

Heft V. VA 2357. Nr. 39. Goldschmidt, Ad. von, Waldfrauszene m. Schluß d. 3. Aktes a. „Heliantus". Nr. 40. Mozart, Ständchen aus „Don Juan". Nr. 41. Schumann, R., Vom Pagen und der Königstochter. Nr. 42. Bonvin, L., In der Sommernacht. Nr. 43. Tinel, Edgar, Franziskus aus der I. u. II. Abteilung. Nr. 44. Nicodé, J. L., Das Meer. Nr. 45. Tschaikowsky, Casse-noisette. Suite. Nr. 46. Enna, Aug., Cleopatra. Ouvert. Nr. 47. Zoellner, H., Die versunkene Glocke. Nr. 48. Mendelssohn, F., Athalia. Ouvertüre.

KAMMERMUSIK-STUDIEN.

Violoncell. (Fr. Grützmacher jun.) V. A. 2225. 3 Mark.

A. Streich-Quartette. Nr. 1. Gade, Niels W., Op. 63. Quartett Nr. 1 D dur. Nr. 2. Godard, B., Op. 37. Quartett Nr. 2 A dur. Nr. 3. Kaun, Hugo, Op. 41. Quartett Nr. 2 D dur. Nr. 4. Lalo, E., Op. 19. Quartett Es dur. Nr. 5. Novák, Vitězlav, Op. 35. Quartett D dur. Nr. 6/8. Rubinstein, Ant., Nr. 6. Op. 17, Nr. 1. Quartett G dur. Nr. 7. Op. 17, Nr. 2. Quartett C moll. Nr. 8. Op. 47, Nr. 1. Quartett E moll. Nr. 9. Volkmann, R., Op. 9. Quartett Nr. 1 A moll. Nr. 10/11. Weingartner, F., Nr. 10. Op. 26. Quartett F moll. Nr. 11. Op. 34. Quartett Nr. 3 F dur. B. Streich-Quintette. Nr. 12. Gade Niels W., Op. 8. Quintett E moll. C. Klavier-Trios. Nr. 13.

Violoncell. (Fr. Grützmacher jun.) V. A. 2225. 3 Mark.

Gade, Niels W., Op. 29. Novelletten. Nr. 14. Huber, Hans, Op. 20. Trio Nr. 1 Es dur. Nr. 15. Jadassohn, S., Op. 85. Trio Nr. 4 C moll. Nr. 16. Reinecke, C., Op. 260. Trio Nr. 2 C moll. Nr. 17/18. Scharwenka, Ph., Nr. 17. Op. 100. Trio Cis moll. Nr. 18. Op. 112. Trio G dur. D. Klavier-Quartette. Nr. 19. Götz, Herm., Op. 1. Quartett E dur. E. Klavier-Quintette. Nr. 20. Herzogenberg, H. v., Op. 17. Quintett C dur. Nr. 21. Jadassohn, S., Op. 70. Quintett C moll. F. Klavier-Sextette. Nr. 22. Weingartner, F., Op. 33. Sextett E moll.

Violoncell. (N. Salter.) 2 Bände je 3 M.

Auszüge a. d. Werken v. Haydn, Mozart, Beethoven, Schubert, Mendelssohn, Schumann, Cherubini und Spohr, gesammelt und bearbeitet.

Band I. VA 1624. Streich-Trios: Nr. 1—5. Beethoven und Mozart. Streichquartette: Nr. 6—58. Beethoven, Haydn, Mendelssohn, Mozart und Schubert. Streich-Quintette: Nr. 59/60. Mendelssohn. Streich-Oktett: Nr. 61. Mendelssohn. Klavier-Trios: Nr. 62—77. Beethoven, Haydn, Mendelssohn, Mozart. Klavier-Quartette: Nr. 78—82. Beethoven, Mendelssohn. Septett: Nr. 83. Beethoven.

Band II. VA 1625. Streich-Quart.: Nr. 1—13. Beethoven, Cherubini, Schubert, Schumann. Streich-Quintette: Nr. 14—15, Cherubini, Schubert. Doppel-Quartett: Nr. 16. Spohr. Klavier-Trios: Nr. 17—18. Schubert, Schumann. Klavier-Quartett: Nr. 23. Schumann. Klavier-Quintette: Nr. 24/25. Schubert, Schumann. Oktett: Nr. 26. Schubert.

SOLOBÜCHER.

Für Flöte. V. A. 2142. Mark 2.50.

Nr. 1. Blumenthal, Die Quelle. Op. 1. Nr. 2. Comellas, Abschied v. Havanna. Op. 2. Nr. 3. Friedrich der Große. Grave a. d. Konzert in C dur. Nr. 4. Fürstenau, Reminiszenzen von Meyerbeer. Op. 147. Nr. 5—6. Hofmann, Nr. 5. Serenade in D dur. Op. 65. Nr. 6. Konzertstück. Op. 98. Nr. 7. Jadassohn, Capriccio in D moll. Op. 137. Nr. 8. Klengel, Scherzo. Op. 6. Nr. 9. Mendelssohn, F., Scherzo a. d. Sommernachtstraum". Nr. 10. Mozart, Andante. Nr. 11. Quantz, Konzert in G dur. Nr. 12. Schumann, 4 Stücke a. d. „Kinderszenen". Nr. 13. Terschak, Konzert-Phantasie. Op. 42. Nr. 14. Terschak, Phantasie über Themen aus der Oper v. Bellini „Die Nachtwandlerin". Op. 43. Nr. 15. Tulou, Konzert-Rondo. Nr. 16. Wagner, Lohengrin. Konzert-Phantasie v. Wilh. Popp. Op. 352. Nr. 17. Wallnöfer, Meditation über d. Adagio aus Beethovens Sonate in Cis-moll. Op. 27 Nr. 2.

Für Klarinette. V. A. 2143. Mark 2.50.

Nr. 1. Absenger, Vortragsstück. Nr. 2. Bruch, Kanzone. Op. 55. Nr. 3. David, Introduktion und Variation. üb. Schuberts Sehnsuchtswalzer. Nr. 4. Hofmann, Andante a. d. Konzertstück. Op. 98. Nr. 5. Mozart, Larghetto a. d. Klar.-Quintett. Nr. 6. Mozart, Konzert in A dur. Nr. 7. Mozart, Arie aus La Clemenza di Tito „Parto! ma tu ben mio". Nr. 8. Schumann, Phantasiestücke. Op. 73. Nr. 9. Sinigaglia, 12 Variat. über ein Thema v. Schubert, „Heidenröslein". Op. 19. Nr. 10. Spohr, Drittes Konzert. Nr. 11. Spohr, Viertes Konzert. Nr. 12. Spohr, Sechs deutsche Lieder. Op. 103. Nr. 13. Stolzenberg, Serenade in D moll. Op. 6. Nr. 14. Wallnöfer, Meditation über das Adagio a. Beethovens Sonate in Cis moll. Op. 27 Nr. 2.

Für Horn. (H. Kling.) V.A. 2166. M. 2.50.

Nr. 1. Beethoven, Op. 81b. Sextett. Nr. 2. Op. 16. Quintett. Nr. 3. Op. 17. Sonate. Nr. 4. Eichhorn, H., Op. 7. Sonate. Nr. 5. Vier Lieder. Op. 9 Nr. 1. Wiegenlied. Nr. 6. Op. 9 Nr. 2. Frühlingslied. Nr. 7. Op. 9 Nr. 3. Morgenlied. Nr. 8. Op. 9 Nr. 4. Abendlied. Nr. 9. Op. 10. Lebenswogen. Nr. 10. Goltermann, Op. 14. Andante. Nr. 11. Haydn, Jos., Konzert Nr. 1. Nr. 12. Konzert Nr. 2. Nr. 13. Hofmann, H., Op. 70 Nr. 2. Elegie. Nr. 14. Mozart, Konzert [412]. Nr. 15. Konzert [417]. Nr. 16. Konzert-Rondo [371]. Nr. 17. Quintett [452]. Nr. 18. Reinecke, Kavatine a. Op. 93 „König Manfred". Nr. 19. Schubert, Op. 166. Oktett. Nr. 20. Schumann, Op. 70. Adagio und Allegro. Nr. 21. Sinigaglia. Op. 28 Nr. 1. Lied. Nr. 22. Op. 28 Nr. 2. Humoreske. Nr. 23. Volbach, Fr., Op. 24. Quintett. Nr. 24. Wagner, R., Lohengrins Ankunft und Abschied aus „Lohengrin". Nr. 25. Weber, C. M. v., Op. 45. Konzertino.

XI/09.

Druck von Breitkopf & Härtel in Leipzig.

Breitkopf & Härtels Orchesterbibliothek.

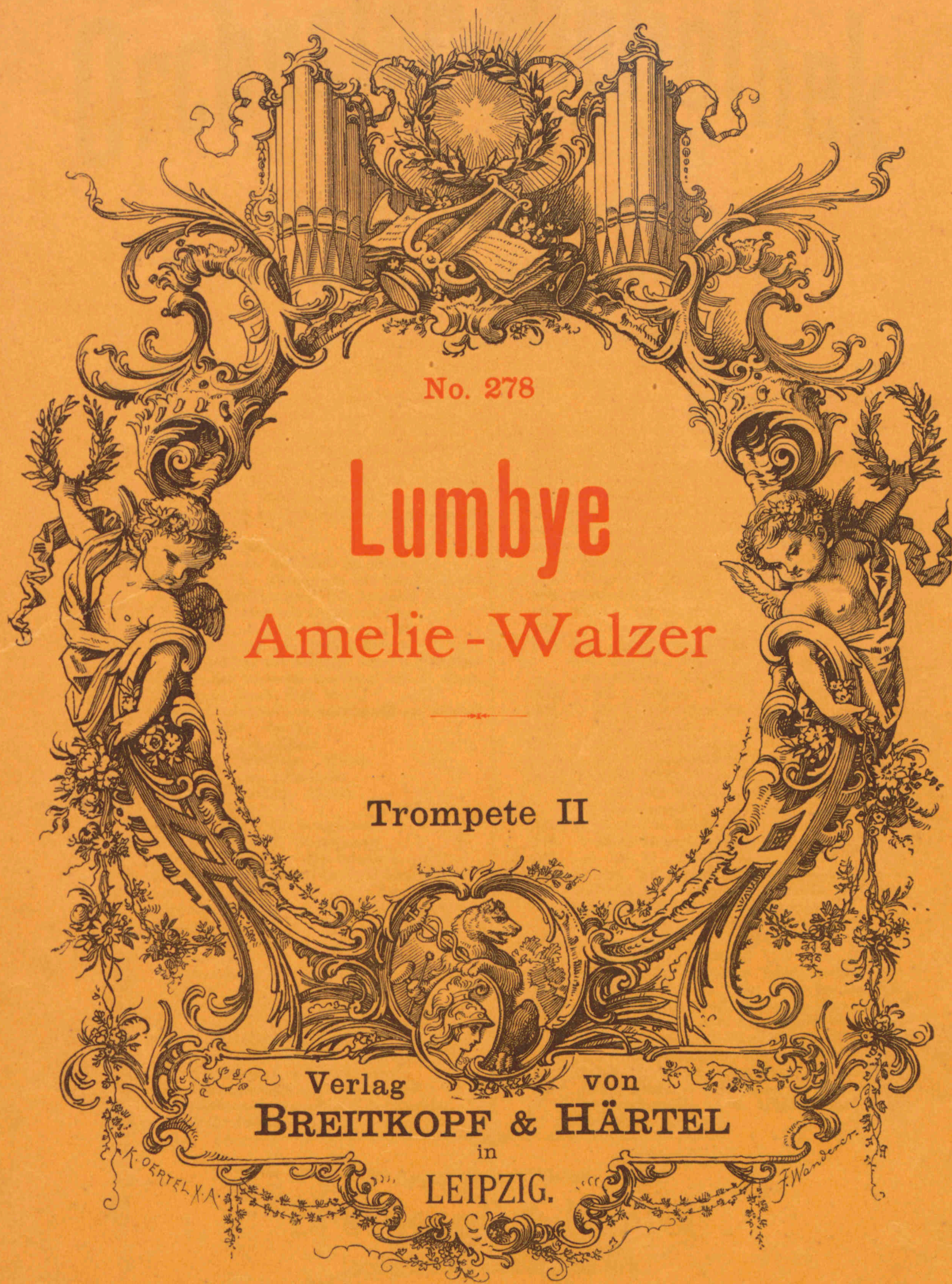

No. 278

Lumbye

Amelie-Walzer

Trompete II

Verlag von
BREITKOPF & HÄRTEL
in
LEIPZIG.

Orchester-Bibliothek

Kleinere Orchesterwerke

Tänze, Märsche, Balletmusik etc.

Nummer und Orchesterstimme je 30 Pf.

270. **Heidingsfeld**, Op. 3. 2 Zigeunertänze, B. u. Gm.
271. —— Op. 9. Der Totentanz.
— **Himmel**, Wiegenlied von Gotter). Zum Andenken an Kaiser Wilhelm den Großen. (A. Schinck u. R. Britzke.) (Musik am preuß. Hofe Nr. 11.)
272. **Hofmann**, Op. 19. Zwiegespräch u. Karnevalsszene.
699/700. —— Ballettmusik aus »Donna Diana«. Op. 75.
273. —— Op. 94. Irrlichter und Kobolde. Scherzo.
394. —— Op. 128. Huldigungsmarsch.
379/80. **Jadassohn**, Op. 58. Ballettmusik »Johannisnacht im Walde«.
1619. **Järnefelt**, Präludium.
1415. **Kajanus**, Marsch Karl XII. bei Narva.
533. **Kaun**, Op. 29. Festmarsch mit Benutzung der amerik. Freiheitshymne »Star spangled Banner«. Symph. Dichtung mit Orgel und Chor.
274. **Kleinmichel**, Op. 37. Festmarsch, Es.
660. **Kretschmer**, Op. 44. Fabrice-Marsch.
— **Lieblingswalzer der Königin Luise v. Preußen.** Für großes Orchester bearbeitet von C. Frese. (Musik am preuß. Hofe Nr. 3.)
685. **Lorenz**, Taubenlied und Ballettmusik aus »Harald und Theano«. Op. 50.
278. **Lumbye**, Amelie-Walzer.
277. —— Krolls Ballklänge. Walzer.
276. —— Nebelbilder. Phantasie.
279. —— La Résignation. Walzer.
275. —— Traumbilder.
665. —— Der Traum des Savoyarden.
666. **Maas**, Op. 2 Nr. 3. Nachtgesang.
667. **MacDowell**, Op. 30. Die Sarazenen.
280. **Maier**, »Schwedisch«, aus den 6 Stücken für Klavier und Violine.
Mendelssohn, Op. 61. Sommernachtstraum.
Daraus einzeln:
284. Hochzeitsmarsch.
282. Intermezzo.
283. Notturno.
281. Scherzo.
285. —— Kriegsmarsch aus »Athalia«. Op. 74.
286. —— Op. 108. (Cornelius-)Marsch.
1586. **Meyerbeer**, Indischer Marsch a. »Die Afrikanerin«.
1570. —— Zigeunertanz aus »Die Hugenotten«.
1590/91. —— Ballettmusik aus »Der Prophet«.
287. —— Krönungsmarsch aus »Der Prophet«.
1571. —— Ballettmusik aus »Robert der Teufel«.
1579. —— Große Polonaise aus »Struensee«.
1577. **Mozart**, Ballettmusik zur Pantomime »Les petits riens«. (18 Stimmen.)
— Dasselbe für kleine Besetzung eingerichtet von Fritz Hoffmann. (12 Stimmen.)
1744/45. —— Ballettmusik zur Oper »Idomeneo«. [Werk 367.]
288. —— Maurerische Trauermusik. [Werk 477.]
289. —— Ein musik. Spaß (Bauernsymphonie). [522.]
793. —— Sonate Nr. 12, C. *C* [278.]
794. —— Sonate Nr. 14, C. *C* [329.]
1661. —— Drei deutsche Tänze. [Werk 605.]
1666. —— Sechs deutsche Tänze. [Werk 509.]
1091. —— Sechs ländlerische Tänze für Streichorchester oder für Einzelbesetzung durch zwei Violinen und Violoncell. [Werk 606.]
668. **Naumann**, Op. 16. Pastorale, F.
658. **Nicodé**, Op. 13 Nr. 1. Tarantelle.
659. —— Op. 13 Nr. 2. Kanzonette.
290. —— Op. 20. Jubiläumsmarsch.
—— Op. 29. Bilder aus dem Süden. 6 Charakterstücke. (M. Pohle.)
1630. Nr. 1. Bolero.
1631. Nr. 2. Maurisches Tanzlied.
1632. Nr. 3. Serenade.
1633. Nr. 4. Andalusienne.
1634. Nr. 5. Provençalisches Märchen.
1635. Nr. 6. In der Taberna.
—— Op. 31. Das Meer (Symphonie-Ode).
Daraus einzeln:
669. Nr. 1. Das Meer.
670. Nr. 4. Meeresleuchten.
671. —— Op. 32. Zwei Stücke.
1594. **Nicolai**, Ballettmusik aus »Die lustigen Weiber«.
— **Radeglia**, Op. 25. Rhapsodie Orientale. (Abschrift.)
Reinecke, Op. 93. König Manfred.
Daraus einzeln:
294. Ballettmusik.
291. Vorspiel zum 5. Akt.
292. —— Op. 110. Deutscher Triumphmarsch.
399. —— Op. 161 Nr. 5. Tanz unter der Dorflinde.
293. —— 5 Tonbilder. (Nr. 1 und 2. Romanze und Vorspiel zum 5. Akte aus Manfred. — 3. Idylle aus Tell. — 4. und 5. Dämmerung und Tanz unter der Dorflinde (aus den Sommertagsbildern).
1695. **Wöber**, Japanische Kriegsbilder. Nr. 1. Shōtai (Exerzierlied). — 2. Übergang. — 3. Kimi ga yo (Nationalhymne). — 4. Miyasan (Mein Prinz, Reiterlied).

Eigentum der Verleger für alle Länder.

Breitkopf & Härtel,
Leipzig, Brüssel, London, New York.

Amelie-Walzer.

Tenb op
EDu

Tromba II in D.

H. C. Lumbye.

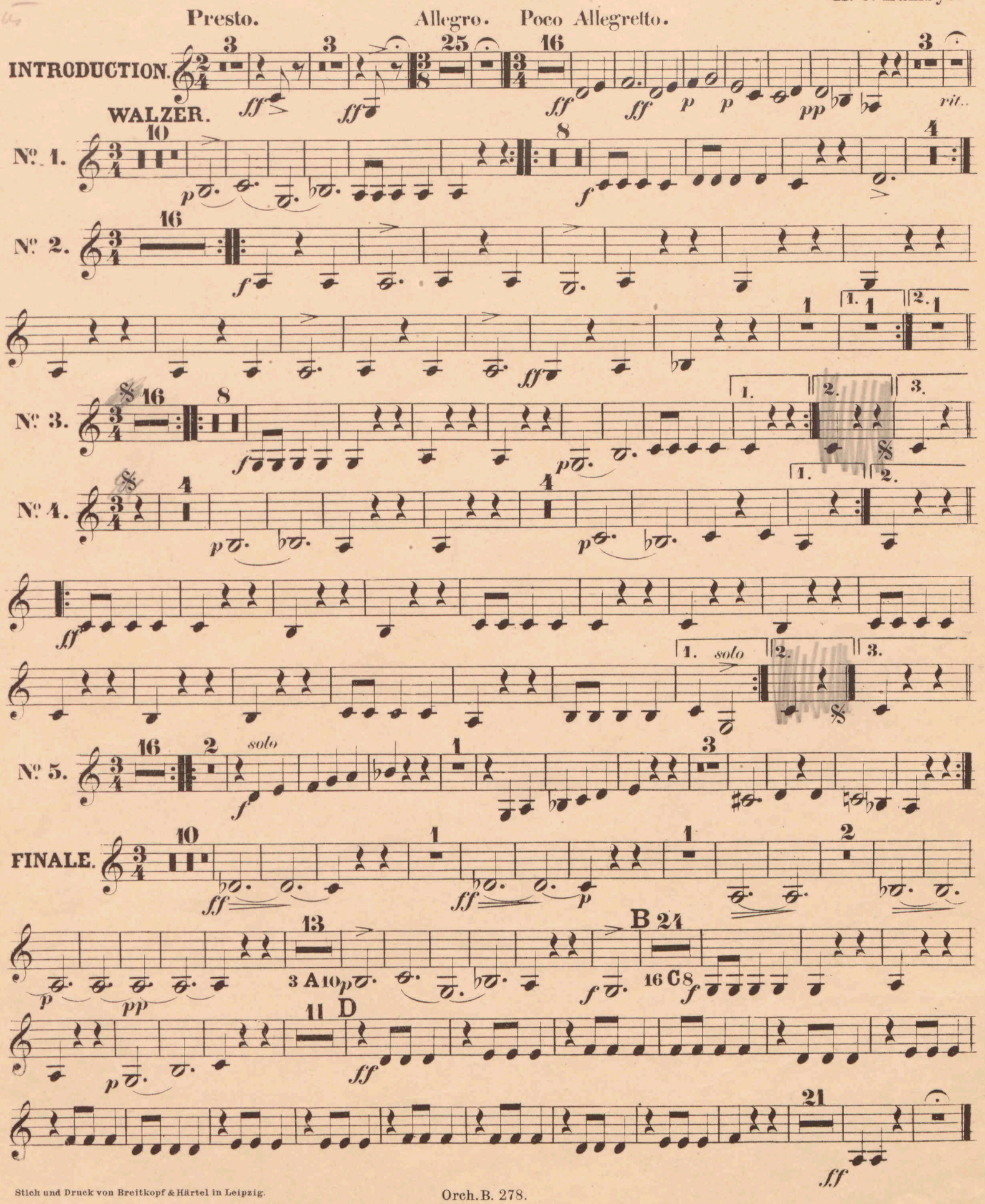

Stich und Druck von Breitkopf & Härtel in Leipzig.

Breitkopf & Härtels Orchesterbibliothek.

Preis jeder Nummer und Orchester-Stimme 30 Pf. Die Stimmen werden in beliebiger Anzahl einzeln abgegeben. *St.* = Stimmen. *H.* = Hefte.

I. Symphonien, Entr'Actes, Phantasien u. dgl.

Nr.		St.	H.
621/22	**Abert,** Frühlings-Symphonie	23	23
	Bach, Joh. Seb., Ouvertüren, Suiten und Instrumentalkonzerte. Siehe besonderes Verzeichnis.		
1	**Bach, Ph. Em.,** Symphonie, *Ddur*	16	16
1334/35	**Bantock,** Helena. Var. üb. das Thema H. F. B.	27	27
2/3	**Bargiel,** Symphonie. *Cdur.* Op 30.	23	23
4	**Beethoven,** Symphonie Nr. 1, *Cdur.* Op. 21.	18	17
5/6	—— Symphonie Nr. 2, *Ddur.* Op. 36	18	17
18/19	—— Die Geschöpfe d. Prometheus. Ballett. Op. 43.	20	19
7/8	—— Symphonie Nr. 3, *Esdur.* Op. 55 (Eroica)	19	18
9	—— Symphonie Nr. 4, *Bdur.* Op. 60	17	16
10	—— Symphonie Nr. 5, *Cmoll.* Op. 67	23	22
11	—— Symphonie Nr. 6, *Fdur.* Op. 68 (Pastorale).	21	20
20	—— Musik zu Goethes Egmont. Op. 84	21	20
21	—— Wellingtons Sieg oder die Schlacht bei Vittoria. Op. 91.	37	36
12/13	—— Symphonie Nr. 7, *Adur.* Op. 92	18	17
14/15	—— Symphonie Nr. 8, *Fdur.* Op. 93	18	17
16/17	—— Symphonie Nr. 9. *Dmoll.* Op. 125	28	27
525/27	**Berger,** Symphonie, *B.* Op. 71	25	25
1290/1	**Berlioz,** Phantastische Symphonie. Op. 14	34	34
1700/1	—— Phantasie über Shakespeares Sturm aus Lelio	27	27
1292	—— Trauer- und Triumph-Symphonie. Op. 15	42	42
1293/4	—— Harold in Italien. Symphonie. Op. 16	31	31
1295/7	—— Romeo und Julie. Symphonie. Op. 17	36	36
1451/52	**Bonvin,** Symphonie, *Gmoll.* Op. 67.	26	26
1622/24	—— 2 symphon. Sätze. Op. 71	25	25
22/23	**v. Bronsart,** Frühlings-Phantasie. Op. 11	27	27
648/50	**Bruch,** Symphonie Nr. 3, *E.* Op. 51	25	25
1117/18	**Busoni,** Zweite (Geharnischte) Suite. Op. 34a.		
1307/8	**Chevillard,** Phantasie symphonique. Op. 10	28	28
520/22	**Cowen,** Symphonie Nr. 6, *E* (Idyllische)	27	27
1113/14	**Dittersdorf,** Symphonie, *C* (H. Kretzschmar).	14	13
593	**Ellerton,** Wald-Symphonie, *Dm.* Op. 120.	23	22
1101	**Enna,** Phantasie aus »Cleopatra« (G. Sandré).	22	22
1709/11	**Fitelberg,** Symphonie, *Emoll.* Op. 16.	30	30
382/83	**Floersheim,** Suite Miniature. Liebesnovelle	27	27
24/25	**Gade,** Symphonie Nr. 2, *Edur.* Op. 10	21	20
26/27	—— Symphonie Nr. 3, *Amoll.* Op. 15	21	20
28/29	—— Symphonie Nr. 5, *Dmoll.* Op. 25. Pftest. 3 ℳ.	24	23
30/31	—— Symphonie Nr. 7, *Fdur.* Op. 45	23	23
32/33	—— Sommertag auf dem Lande. Fünf Stücke. Op. 55.	19	19
34/35	—— Holbergiana. Suite. Op. 61.	25	25
1106	**Gilson,** Fanfare inaugurale	37	36
545/49	—— Das Meer. Symphonische Skizzen. Streichst. Harmoniestimmen leihweise.	5	5
400	—— Phantasie über kanadische Volksweisen. (Direkt.-St. 1 ℳ)	27	21
36	**Goldschmidt,** Eine symphonische Dichtung	36	36
607/8	**Gouvy,** Symphonie Nr. 2, *F.* Op. 12.	23	23
518/19	—— Symphonie, *Gmoll.* Op. 87	23	22
514	—— Symphonische Paraphrasen. Op. 89.	23	23
37	**Hamerik,** Jüdische Trilogie. Op. 19	25	25
625	—— Nordische Suite, *C.* Op. 22	25	25
38/39	—— Vierte nordische Suite. *Ddur.* Op. 25	27	27
605/6	—— Symphonie sérieuse. *Gm.* Op. 36	25	25
129/30	**Händel,** Konzert Nr. 2, *F*, für Streichinstr. mit Klavierbegleit. H. Kretzschmar. (Pftest. 1½ ℳ).	8	8
1546/47	—— Konzert *Fdur* für 2 Bläserchöre u. Streichorch.	17	17
40	**Haydn,** Symphonie Nr. 1, *Esdur.* (Mit dem Paukenwirbel)	18	17
41	—— Symphonie Nr. 2, *Ddur* (London-)	18	17
42	—— Symphonie Nr. 3, *Esdur.*	18	17
43	—— Symphonie Nr. 4, *Ddur* (Glocken-)	18	17
44	—— Symphonie Nr. 5, *Bdur*	16	15
45	—— Symphonie Nr. 6, *Gdur.* (Mit dem Paukenschlage)	16	15
46	—— Symphonie Nr. 7, *Cdur*	16	15
47	—— Symphonie Nr. 8, *Bdur*	15	14
48	—— Symphonie Nr. 9, *Cmoll*	15	14
49	—— Symphonie Nr. 10, *Ddur.*	15	14
50	—— Symphonie Nr. 11, *Gdur* (Militär-)	20	20
51	—— Symphonie Nr. 12, *Bdur*	16	15
52	—— Symphonie Nr. 13, *Gdur.*	15	14
53	—— Symphonie Nr. 14, *Ddur.*	16	15
150	—— Symphonie Nr. 15, *Bdur* (La Reine)	12	12
609	—— Symphonie Nr. 16, *Gdur* (Oxford-)	15	15
610	—— Symphonie Nr. 17, *Cdur* (L'ours)	15	15
620	—— Symphonie Nr. 18, *Fismoll* (Abschieds-)	10	9
611	—— Symphonie Finale, *Em.* (Der Abschied)	11	10
613	—— Symphonie Nr. 19, *Bdur*	12	12
614	—— Symphonie Nr. 20, *Fdur*	12	12
615	—— Symphonie Nr. 21, *Esdur*	12	12
616	—— Symphonie Nr. 22, *Gdur*	12	12
617	—— Symphonie Nr. 23, *Ddur*	14	14
618	—— Symphonie Nr. 24, *Gdur* (La Poule)	12	12
619	—— Symphonie Nr. 25, *Cdur* (Maria Theresia)	12	11
1102	—— Symphonie Nr. 26, *Ddur* (La Chasse)	12	11
1103	—— Symphonie Nr. 27, *Cdur*	12	12
1104	—— Symphonie Nr. 28, *Esdur*	12	12
1105	—— Symphonie Nr. 29, *Emoll* (Trauersymphonie)	10	9
1107	—— Symphonie Nr. 30, *Esdur* (Der Schulmeister)	10	10
1108/9	**Haydn, Michael,** Symphonie Nr. 3, *Cdur.* Op. 1	14	14
626/27	**Hofmann,** Im Schloßhof. Op. 78	27	27
54/55	**Jadassohn,** Serenade Nr. 3, *Adur.* Op. 47.	21	20
123/24	—— Symphonie Nr. 4, *Cm.* Op. 101	21	21
1461	**Järnefelt,** Korsholma. Symph. Dichtung.	29	29
536/38	**Kaun,** An mein Vaterland. Symphonie, *D.* Op. 22.	25	25
1557/59	**Kefer,** Symphonie *Ddur* (5 Str.-St.) (Harmoniest. in Abschrift.)		
594/95	**Kittl,** Symphonie, *Dmoll.* Op. 19.	21	20
149	**Knorr,** Variationen. Op. 7.	18	18
601/2	**Koch,** Von der Nordsee. Op. 4	24	24
148	—— Symphonische Fuge, *Cmoll.* Op. 8.	23	23
1667/68	**Limbert,** Variationen über ein Thema von Händel. Op. 16	21	21
56/57	**Liszt,** Symphonische Dichtungen Nr. 1. Ce qu'on entend sur la montagne	30	30
58	—— Symphonische Dichtungen Nr. 2. Tasso	33	33
59	—— Symphonische Dichtungen Nr. 3. Les préludes	29	29
60	—— Symphonische Dichtungen Nr. 4. Orphée	28	28
61	—— Symphonische Dichtungen Nr. 5. Prométhée	26	26
62/63	—— Symphonische Dichtungen Nr. 6. Mazeppa	32	32
64	—— Symphonische Dichtungen Nr. 7. Festklänge	26	26
65	—— Symphonische Dichtungen Nr. 8. Héroïde funèbre	31	31
66/67	—— Symphonische Dichtungen Nr. 9. Hungaria.	30	30
68	—— Symphonische Dichtungen Nr. 10. Hamlet	25	25
69/70	—— Symphonische Dichtungen Nr. 11. Hunnen-Schlacht	28	28
71/72	—— Symphonische Dichtungen Nr. 12. Die Ideale	24	24
73	—— Le Triomphe funèbre du Tasse. Epilogue du poème symphonique »Tasso« Lamento e Trionfo	26	26
628/29	—— Dante-Symphonie	34	34
1712/13	**Lubomirski,** Symphonische Dichtung	29	29
121/22	**MacDowell,** Zweite Suite. Op. 48.	26	26
1049	**Méhul,** Symphonie Nr. 1, *Gm.* Streichst. (Harmoniest. in Abschrift)	4	4
386/87	—— Symphonie Nr. 2, *D.*	16	16
74/75	**Mendelssohn,** Symphonie Nr. 1, *Cmoll.* Op. 11	18	17

I. Symphonien, Entr'Actes, Phantasien u. dgl.

Nr.		St.	H.
76	**Mendelssohn,** Symphonie Nr. 2, *Bdur.* (Aus dem Lobgesang Op. 52)	23	22
77/78	—— Symphonie Nr. 3, *Amoll* (Schottische). Op. 56	20	19
79/80	—— Symphonie Nr. 4, *Adur* (Italienische). Op. 90.	18	17
81/82	—— Fünfte (Reformations-) Symphonie. *Dmoll.* Op. 107.	22	21
542/43	**Möller,** Symphonie, *Gmoll*	23	23
1169	**Mozart, L.,** Symphonie *G*	14	14
696/97	**Mozart,** Divertimento Nr. 17, *D.* (Werk 334)	6	6
1682	—— Serenade Nr. 5, *Ddur* [204]		
105/6	—— Serenade Nr. 7, *Ddur.* C. (Haffner) (204)	16	15
1641	—— Serenade Nr. 8, *Ddur* (Notturno) [286]	24	24
107/8	—— Serenade Nr. 9, *Ddur.* C (250)	17	16
1110	—— Symphonie Nr. 1, *Esdur.* C (16)	8	8
1111	—— Symphonie Nr. 6, *Fdur.* C (43)	12	11
1112	—— Symphonie Nr. 18, *Fdur.* C (130)	11	10
83	—— Symphonie Nr. 21, *Adur* (134)	9	8
84	—— Symphonie Nr. 22, *Cdur* (162)	11	10
85	—— Symphonie Nr. 23, *Ddur* (181)	11	10
86	—— Symphonie Nr. 24, *Bdur* (182)	11	10
87	—— Symphonie Nr. 25, *Gmoll* (183)	13	12
88	—— Symphonie Nr. 26, *Esdur* (184)	15	14
89	—— Symphonie Nr. 27, *Gdur* (199)	9	8
90	—— Symphonie Nr. 28, *Cdur* (200)	11	10
91	—— Symphonie Nr. 29, *Adur* (201)	9	8
92	—— Symphonie Nr. 30, *Ddur* (202)	11	10
93	—— Symphonie Nr. 31, *Ddur* (Pariser) (297)	18	17
94	—— Symphonie Nr. 32, *Gdur* (Ouv. im ital. St.) (318)	18	17
95	—— Symphonie Nr. 33, *Bdur* (319)	11	10
96	—— Symphonie Nr. 34, *Cdur* (338)	14	13
97	—— Symphonie Nr. 35, *Ddur* (385)	18	17
98	—— Symphonie Nr. 36, *Cdur* (425)	14	13
99	—— Symphonie Nr. 37, *Gdur* (444)	10	9
100	—— Symphonie Nr. 38, *Ddur* (ohne Menuett) (504)	16	16
101	—— Symphonie Nr. 39, *Esdur* (543).	15	14
102	—— Symphonie Nr. 40, *Gmoll* (550)	16	15
103	—— Symphonie Nr. 41, *C* mit Fuge (Jupiter) (551).	15	14
104	—— Konzertante Symphonie für Violine u. Viola, *Esdur* (364)	12	11
109	**Nicodé,** Maria Stuart. Eine symphon. Dichtung. Op. 4	25	25
110	—— Introduktion und Scherzo. Op. 11	25	25
630/32	—— Symphonische Suite. Op. 17	18	18
143/44	—— Faschingsbilder. Op. 21.	27	27
111/12	—— Symphonische Variat., *Gmoll.* Op. 27.	28	28
633/34	**Rauchenecker,** Symphonie, *Fmoll*	21	24
113/14	**Reinecke,** Symphonie, *Adur.* Op. 79	23	22
635/36	**Reinthaler,** Symphonie, *Ddur.* Op. 12.	24	23
637/38	**Rietz,** Symphonie Nr. 3. Op. 31	20	19
1584	**Röntgen,** Ein Liedchen von der See. Op. 45	30	30
115/16	**Rudorff,** Variationen über ein eigenes Thema. Op. 24	20	20
1311/12	**Sandberger,** Riccio. Symph. Prolog. Op. 16	31	31
117/18	**Scharwenka, Ph.,** Arkadische Suite. Op. 76	25	25
623/24	—— Traum und Wirklichkeit. Tondichtung. Op. 92	30	30
1329/31	—— Dram. Phantasie, *Bm.* Op. 108.	28	28
639/41	**Scharwenka, X.,** Symphonie, *Cm.* Op. 60.	24	21
612	**Schubert,** Entr'Acte zu Rosamunde. *Hmoll. Bdur. Ddur.* Op. 26.	21	21
119/20	—— Symphonie Nr. 1, *Ddur*	17	17
121/22	—— Symphonie Nr. 2, *Bdur*	18	18
123/24	—— Symphonie Nr. 3, *Ddur*	18	17
125/26	—— Tragische Symphonie Nr. 4, *Cm*	20	19
127/28	—— Symphonie Nr. 5, *Bdur*	12	11
129/30	—— Symphonie Nr. 6, *Cdur*	18	17
131/32	—— Symphonie Nr. 7, *Cdur*	21	21
133	—— Symphonie Nr. 8. *Hmoll* (Unvollendete)	21	21
642/43	**Schumacher,** Symphonie. Op. 8.	28	28
134/35	**Schumann,** Symphonie Nr. 1, *Bdur.* Op. 38	24	24
142	—— Ouvert. Scherzo u. Finale, *Edur.* Op. 52	21	21
136/37	—— Symphonie Nr. 2, *Cdur.* Op. 61.	21	20
138/39	—— Symphonie Nr. 3, *Esdur.* Op. 97	23	23
140/41	—— Symphonie Nr. 4, *Dmoll.* Op. 120	23	23
603/4	—— Symphonie Nr. 4, *Dmoll.* Op. 120. Erste Bearbeitung aus dem Jahre 1841	23	23
1618	**Sibelius,** Finlandia. Tondichtung	26	26
583/85	—— Musik zum Schauspiel »König Kristian II.« von Adolf Paul	27	27
1592/93	—— En Saga. Tondichtung	27	27
586/87	—— Suite a. d. Musik zum Schauspiele »König Kristian II.« von Adolf Paul.	25	25
1542/44	—— Symphonie Nr. 1. *Em*	27	27
1610/12	—— Symphonie Nr. 2. *Ddur.*	25	25
1613	—— Varsang	25	25
1115	**Spohr,** Quartett-Konzert f. 2 Violinen, Viola u. Cello mit Orchester. Op. 131	25	24
1747/48	**Stanford,** Irische Rhapsodie. Op. 78	25	25
644/45	**Street,** Symphonie Nr. 1, *Es.* Op. 4	20	19
646/47	—— Symphonie Nr. 2, *D.* Op. 14	23	22
	Tinel, 3 Symph. Tongemälde a. Corneille: Polyeuct. Op. 21.		
145	Nr. 1. Ouvertüre.	25	25
146	Nr. 2. Paulinens Traumgesicht	25	25
147	Nr. 3. Feier im Tempel Jupiters	29	29
1125/26	**Veit,** Symphonie, *Em.* Op. 49	18	18
1332/33	**Volbach,** Es waren zwei Königskinder. Symph. Dichtung. Op. 21	29	29
1647/48	—— Alt Heidelberg, du feine. Symph. Frühlingsgedicht Op. 29.	29	29
1606	**Wagner,** Große Phantasie aus Lohengrin (Hamm)	25	25
1119/20	**Weingartner,** König Lear. (Symph. Dichtung.) Op. 20	26	26
1127/28	—— Das Gefilde der Seeligen. (Symph. Dichtung.) Op. 21	39	39
1131/33	—— Symphonie, *Gdur.* Op. 23	25	25
1319/21	—— Symphonie, *Esdur.* Op. 29.	32	32
1339/40	**Woods,** Suite, *F.*	16	16
1540/41	**Zöllner,** Waldphantasie. Op. 83	29	29

II. Ouvertüren.

Nr.		St.	H.
151	**Abert,** Astorga.	25	25
1615	**Adam,** Der König von Yvetot	25	25
1639	—— Si j'étais roi		
250	**d'Albert,** Vorspiel zu »Der Rubin«.	31	31
152	**Auber,** Der Feensee	30	29
1345	—— Fra Diavolo	25	25
1356	—— Maurer und Schlosser	18	18
1355	—— Der schwarze Domino	25	25
591	—— Die Sirene	22	15
153	—— Die Stumme von Portici.	28	28
1316	—— Des Teufels Anteil	25	25
1663	**Balfe,** Die Zigeunerin	28	28
1652	**Bargiel,** Prometheus. Op. 16	22	21
154	**Bassermann,** Ouvertüre, *Fdur.*	25	25
155	**Beethoven,** Prometheus. Op. 43	18	17
156	—— Coriolan. Op. 62	18	17
157	—— Leonore Nr. 2, *Cdur.* Op. 72	23	22
158	—— Leonore Nr. 3, *Cdur.* Op. 72	23	22
159	—— Fidelio, *Edur.* Op. 72	22	21
160	—— Egmont. Op. 84	21	20
161	—— Ruinen von Athen. Op. 113	20	19

II. Ouvertüren.

Nr.		St.	H.
162	**Beethoven,** Namensfeier. Op. 115	20	19
163	—— König Stephan. Op. 117	21	20
164	—— Weihe des Hauses. Op. 124	23	22
165	—— Leonore Nr. 1, *Cdur.* Op. 138	20	20
1065	**Bellini,** Norma	25	24
166	—— Romeo und Julie	27	26
1135	**Berlioz,** Waverley. Op. 1	25	25
1136	—— Die Vehmrichter. Op. 3	30	30
1137	—— König Lear. Op. 4.	24	24
1140	—— Römischer Karneval. Op. 9	28	28
1142	—— Der Korsar. Op. 21	26	26
1139	—— Benvenuto Cellini. Op. 23	33	33
1141	—— Die Flucht nach Ägypten. Op. 25	9	9
1144	—— Beatrice und Benedikt.	24	24
1143	—— Die Trojaner in Karthago	25	25
1138	—— Rob. Roy. (Bisher unveröffentlicht)	25	25
1742	**Boccherini,** Ouvertüre. Op. 43.	11	11
1064	**Boïeldieu,** Calif von Bagdad	20	20
167	—— La Dame blanche	19	18
1058	—— Johann von Paris	18	17
168	**Brüll,** Macbeth. Op. 46	26	26
1684	**Busoni,** Lustspiel-Ouvertüre. Op. 38	22	22
170	**Cherubini,** Die Abenceragen	23	22
169	—— Ali Baba	29	28
176	—— Anacreon	23	22
173	—— Elise	18	17
174	—— Faniska.	19	18
175	—— Lodoiska	19	18
171	—— Medea.	18	17
177	—— Der portugiesische Gasthof	19	18
172	—— Der Wasserträger	20	19
1720	**Cornelius,** Der Barbier von Bagdad. Orig.-Ouvertüre in *Hmoll.*	26	26
1737	—— Der Cid	29	29
246	**Donizetti,** Regimentstochter	25	25
1116	**Draeseke,** Jubelouvertüre	38	38
1062	**Enna,** Ouvertüre Cleopatra f. d. Konzertgebrauch	33	33
1655	—— Heiße Liebe	29	29
1309	—— Das Streichholzmädel	25	25
178	**Freudenberg,** Der Nebenbuhler	23	23
181	**Gade,** Nachklänge von Ossian. Op. 1	24	23
179	—— Ouvertüre. *Cdur.* Op. 14	22	21
180	—— Hamlet. Op. 37	25	25
1453	**Glinka,** Das Leben für den Zar	23	23
1078	**Gluck,** Alceste mit Schluß v. F. Weingartner	19	19
182	—— Iphigenia in Aulis mit dem Schluß v. R. Wagner	22	22
1460	**Halévy,** Die Jüdin	29	29
1063	**Händel,** Agrippina	6	6
1057	**Herold,** Zampa	26	25
183	**Hiller,** Konzert-Ouvertüre, *Dmoll.* Op. 32.	21	20
1080	—— Ein Traum in der Christnacht	22	21
1529	**v. Holstein,** Der Erbe von Morley. Op. 30. (Mit Schluß von H. Dameck)	24	24
184	—— Der Haideschacht	24	23
185	**Huber,** Eine Lustspiel-Ouvertüre. Op. 50.	25	25
1081	**Joachim,** Hamlet. Op. 4.	23	22
1053	**Kleinmichel,** Phantasie-Ouvertüre. Op. 25.	23	23
1288/89	**Klengel,** Konzert-Ouvertüre, *Es.* Op. 36	23	23
1056	**Kreutzer,** Nachtlager	24	21
1066	**Leo,** Sinfonia del Oratorio »Sant Elena al Calvario«. (H. Kretzschmar).	15	15
1377	**Lortzing,** Die beiden Schützen		
186	—— Zar und Zimmermann	24	23
1075	—— Die Opernprobe.	18	18
1379	—— Undine	25	25
1380	—— Der Waffenschmied	25	25
1378	—— Der Wildschütz	23	23
1352	**Maillart,** Das Glöckchen des Eremiten	26	26
1459	**Marschner,** Der Vampyr. Op. 42.	23	23
1532	—— Hans Heiling. Op. 80	23	23
187	**Méhul,** Les deux Aveugles.	15	14
188	—— La Chasse du jeune Henri	17	16
189	—— Joseph	17	16
190	**Mendelssohn,** Hochzeit des Camacho. Op. 10	23	22
191	—— Sommernachtstraum. Op. 21	19	18
192	—— Hebriden (Fingalshöhle). Op. 26	18	17
193	—— Meeresstille und glückliche Fahrt. Op. 27	21	19
194	—— Märchen v. d. schönen Melusine. Op. 32	18	17
195	—— Paulus. Op. 36.	22	21
196	—— Athalia. Op. 74	22	21
197	—— Heimkehr aus der Fremde. Op. 89	17	16
198	—— Ruy Blas. Op. 95	23	22
199	—— Trompeten-Ouvertüre. Op. 101	21	20
1454	**Meyerbeer,** Die Afrikanerin	32	32
200	—— Die Hugenotten	28	18
1455	—— Prophet	33	33
1456	—— Ouv. u. Bacchanale a. Robert der Teufel	26	26
1566	—— Struensee	26	26
1420	**Mozart,** Bastien und Bastienne (Werk 50). Für den Konzertgebrauch	9	9
201	—— Così fan tutte (588)	18	17
202	—— Don Juan (527)	18	17
203	—— Die Entführung aus dem Serail (384)	20	19
1683	—— Die Entführung a. d. Serail [384] mit Konzertschluß v. F. Busoni	20	20
204	—— Figaros Hochzeit (492)	18	17
205	—— Idomeneo (366)	18	16
206	—— Idomeneo. Mit Schluß von C. Reinecke (366).	18	17
207	—— Schauspieldirektor (486)	18	17
208	—— Titus (621)	18	17
209	—— Die Zauberflöte (620)	21	20
210	**Naumann,** Käthchen von Heilbronn. Op. 40	25	25
245	**Nicolai,** Lustige Weiber	24	23
211	**Paër,** Sargino	18	17
212	**Reinecke,** Der vierjährige Posten. Op. 45	22	21
213	—— Dame Kobold. Op. 51	18	17
214	—— König Manfred. Op. 93	25	24
215	—— Fest-Ouvertüre. Op. 148.	24	23
216	—— Zur Jubelfeier. Op. 166	25	25
217	—— Ouvertüre zu Kleins Trauerspiel Zenobia. Op. 193	23	23
248	—— Prologus solemnis. Op. 223	25	25
1457	**Reissiger,** Die Felsenmühle	26	26
1061	—— Ouvertüre Nero	22	21
218	**Rietz,** Hero und Leander. Op. 11	23	22
1067	**Rossini,** Aschenbrödel	17	16
1068	—— Barbier von Sevilla (Elisabeth)	22	21
1069	—— Belagerung von Corinth	27	26
1070	—— Die diebische Elster	23	22
1071	—— Die Italienerin in Algier	17	16
1072	—— Othello	21	20
1638	—— Semiramis		
1073	—— Tancred	18	16
1074	—— Der Türke in Italien	20	19
1079	—— Wilhelm Tell	26	26
249	**Scharwenka, X.,** Vorspiel zu Matswintha	30	30
242	**Schubert,** Ouv. zu Rosamunde (Alfonso u. Estrella). Op. 26	21	21
227	—— Fierrabras. Op. 76.	23	23
219	—— Der Teufel als Hydraulicus	12	12
226	—— Des Teufels Lustschloß	21	21

Breitkopf & Härtels Orchesterbibliothek.

II. Ouvertüren.

Nr.		St.	H.
241	**Schubert,** Ouv. Die Zauberharfe (Rosamunde)	23	23
220	—— Ouvertüre in *D dur*	21	21
221	—— Ouvertüre in *B dur*	14	14
222	—— Ouvertüre in *D dur*	16	16
223	—— Ouvertüre in *D dur* in italien. Stile	18	18
224	—— Ouvertüre in *C dur* in italien. Stile	18	18
225	—— Ouvertüre in *E moll*	23	23
1076	—— Ouvertüre *B* (Suppl.)	18	18
1077	—— Ouvertüre *D* (Suppl.)	21	21
1367/68	**Schumann, Gg.,** Liebesfrühling. Op. 28.	28	28
228	—— **R.,** Genoveva. *C moll.* Op. 81	23	23
229	—— Braut von Messina. *C moll.* Op. 100	22	21
230	—— Manfred. *Es dur.* Op. 115	23	23
231	—— Fest-Ouvertüre mit Gesang. *C dur.* Op. 123	23	23
232	—— Julius Caesar. *F moll.* Op. 128.	24	24
233	—— Hermann und Dorothea. *H moll.* Op. 136	19	19
234	—— Goethes Faust. *D moll.*	23	23
235	**Spohr,** Faust. Op. 60	23	23
236	—— Jessonda. Op. 63	23	23
1054	**Street,** Die beiden Veroneser. Op. 8	24	23
237	**Taubert,** Der Sturm. Op. 134	25	24
592	**Thalberg,** Florinda	25	25
1055	**Vierling,** Die Hermannsschlacht. Op. 31.	23	22
1060	**Volkmann,** Konzert-Ouvertüre	18	18
238	**Wagner,** Eine Faust-Ouvertüre	26	26
239	—— Vorspiel zu Lohengrin	30	29
1515	—— Vorspiel z. Lohengrin f. kl. Orch. (F. Hellmesberger)	16	15
240	—— Vorspiel zu Tristan und Isolde	29	29
247	**Weber,** Euryanthe	23	22
1051	—— Freischütz	23	23
243	—— Jubel-Ouvertüre	28	28
244	—— Oberon	23	23
1059	—— Preciosa	20	20
1458	—— Turandot. Ouvertüre u. Marsch	22	22

III. Kleinere Orchesterwerke.

Tänze, Märsche, Ballettmusik u. dgl.

Nr.		St.	H.
662	**Abert,** Polka aus Astorga	18	18
381	**d'Albert,** Vorspiel zum 2. Aufzug aus Gernot	36	36
694	—— Einleitung zum 3. Aufzug aus »Ghismonda«	30	0
1595	**Auber,** Tarantelle a. d. Op. »Die Stumme v. Portici«.	23	23
251	**Bargiel,** Intermezzo. Op. 46	18	18
350	**Beethoven,** Trauermarsch Cm. a. d 3. Symph. Op. 55	19	18
252	—— Türkischer Marsch aus »Die Ruinen von Athen«. Op. 113	20	20
257	—— Allegretto in *Es.* (Gratulations-Menuett)	16	15
253	—— 12 Contretänze	14	13
254	—— 12 deutsche Tänze	22	21
1349	—— Largo a. d. Kl.-Sonate Op. 7. (J. Schultz). Dir. St. 30 ₰	9	9
255	—— 12 Menuetten	18	17
258	—— Musik zu einem Ritterballett	13	12
1338	—— Trauermarsch a. Dunkers Leonore Prohaska	16	15
256	—— Triumph-Marsch aus Tarpeja	18	17
	Berlioz, Romeo und Julie. Op. 17. Daraus einzeln:		
1344	Königin Mab oder die Fee der Träume	27	26
1350	Großes Fest bei Capulet. III u. IV	36	31
1351	Liebesszene	20	18
	—— Fausts Verdammung. Op. 24. Daraus einzeln:		
1556	—— Trauermarsch für die letzte Szene des Hamlet aus »Tristia« Nr. 3. Op. 18	30	30
1609	—— Marsch für die Überreichung der Fahnen aus »Te Deum« Op. 12	32	32
1326	Ungarischer Marsch	29	29
1327	Sylphentanz	13	13
1328	Tanz der Irrlichter	30	30
1587	—— Trojanischer Marsch aus »Die Einnahme von Troja.« Für den Konzertgebrauch	29	29
1605	**Brancaccio,** Preludio	29	29
652	**Bonvin,** Drei Tonbilder. Op. 12	25	25
693	—— Ballade. Op. 25	26	26
687	—— Festzug. Op. 27	26	26
398	—— Erinnerungen. Op. 31	27	27
698	**Campa,** Lamento. *E m.*	28	28
	Centola, Oriental. Stück. Part. u. St. in Abschrift.		
259	**Cherubini,** Balletmusik aus Anacreon	21	21
260	—— Zwischenakt- und Ballettmusik aus Ali Baba.	24	23
263	**Chopin,** 2 Mazurkas. Op. 17. Nr. 1. *B dur.* Op. 33. Nr. 2. *D dur*, bearbeitet von J. F. Diethe	21	21
1523	—— Andante spianato und Polonaise. Op. 22. (X. Scharwenka)	18	18
261	—— Trauermarsch aus Op. 35	23	23
262	—— 2 Polonaisen, bearbeitet von J. F. Diethe. Op. 40	21	21
1740	**Cornelius,** Siegesmarsch aus der Oper »Der Cid«	28	28
374	**Diabelli,** Sonate als Kindersymphonie. Op. 33. Dir.-St. ℳ 1.—, Pfte. ℳ 1.— u.	10	10
686	**v. Fielitz,** Vier Stimmungsbilder (Idylle, Entr'Acte, Hymnus, Scherzo capr.). Op. 37	27	27
795	**Fischer,** Praeludium und Fuge über »Eine feste Burg ist unser Gott.« Für Orgel m. Tromp., Pos. u. Pauken	6	6
796	—— Dasselbe für Orgel m. Blasmusik	15	15
1311	**Floersheim,** Consolation. Symph. Satz.	17	17
663	**Freudenberg,** Idylle aus »Die Pfahlbauer«	8	8
664	—— Tarantelle aus »Die Nebenbuhler«.	26	26
264	**Gluck,** Ballettmusik aus Paris und Helena	19	18
688/9	—— 4 Sätze a. d. Ballett »Don Juan«	14	13
695	**v. Goldschmidt,** Waldfrauszene mit Schluß des 3. Aktes aus »Heliantus«	32	32
349	**Grenzebach,** Walzer. Op. 5 u. Melly Ländler. Op. 6 Pfte. ℳ 1.—	8	8
690	**Grétry,** Menuett à la Reine	25	17
691	—— Chor der Scharwache aus »Die beiden Geizigen«	24	16
265	**Grieg,** Menuett *Em.*, aus der Sonate Op. 7, bearbeitet von Henriques	24	24
682	**Haessner,** Heidelberger Kommerslieder-Potpourri. Op. 26	20	16
266	**Hamm,** Zigeunerfest in Ungarn, Marsch	24	18
267	**Hartmann,** Skandinavische Volksmusik I. Direktionsst. 1 ℳ u.	26	26
268	—— Skandinavische Volksmusik II Direktionsst. 1 ℳ u.	25	25
269	**Haydn,** Kindersymphonie. Pftest. ℳ 1.—	10	9
270	**Heidingsfeld,** 2 Zigeunertänze. Op. 3. *B dur* und *G moll* für kleines Orchester	23	23
271	—— Der Totentanz. Op. 9. Charakteristisches Tongemälde für großes Orchester	27	27
	Hering, Notturno aus Op. 19. Direktions- und Orchesterst. in Abschrift.		
272	**Hofmann,** Zwiegespräch und Karnevalsszene. Op. 19	24	24
699/700	—— Ballettmusik aus »Donna Diana«. Op. 75	27	27
273	—— Irrlichter und Kobolde, Scherzo. Op. 94	23	23
394	—— Huldigungsmarsch. Op. 128	26	26
379/80	**Jadassohn,** Ballettmusik, Johannisnacht im Walde. Op. 58	21	21
1619	**Järnefelt,** Präludium	16	16
1746	—— Berceuse — Wiegenlied	10	10
1415	**Kajanus,** Marsch Carl XII. bei Narva	25	25

(X./1905.)

III. Kleinere Orchesterwerke.

Tänze, Märsche, Ballettmusik u. dgl.

Nr.		St.	H.
533	**Kaun,** Op. 29. Festmarsch m. Benutzung der amer. Freiheits-Hymne »Star spangled Banner«. Symph.-Dichtung m. Orgel u. Chor.	31	31
274	**Kleinmichel, R.,** Festmarsch. *Es dur.* Op. 37	31	31
660	**Kretschmer,** Fabrice-Marsch.	27	27
685	**Lorenz,** Taubenlied u. Ballettmusik aus Harald u. Theano. Op. 50	28	28
278	**Lumbye,** Amelie-Walzer	19	17
277	—— Krolls Ballklänge, Walzer	19	17
276	—— Nebelbilder	20	20
279	—— La Résignation	19	19
275	—— Traumbilder	22	22
665	—— Der Traum des Savoyarden	19	19
666	**Maas,** Nachtgesang. Op. 2 Nr. 3	20	20
667	**Mac Dowell,** Die Sarazenen. Op. 30	26	26
280	**Maier,** Schwedisch aus den 6 Stücken für Klavier und Violine	22	22
284	**Mendelssohn,** Hochzeitsmarsch aus Op. 61	24	24
282	—— Intermezzo aus Op. 61	15	14
283	—— Notturno aus Op. 61.	15	14
281	—— Scherzo aus Op. 61	18	17
285	—— Kriegsmarsch aus Op. 74.	22	22
286	—— Marsch. Op. 108.	19	18
1586	**Meyerbeer,** Indischer Marsch aus »Die Afrikanerin.«	31	31
1570	—— Zigeunertanz aus »Die Hugenotten«	31	31
287	—— Krönungsmarsch aus »Der Prophet«	31	30
1579	—— Große Polonaise aus »Struensee«	25	25
1590/91	—— Ballettmusik aus der Oper »Der Prophet«	29	29
1577	**Mozart,** Ballettmusik zur Pantomime »Les petits riens«	18	17
1744/45	—— Ballettmusik zur Oper »Idomeneo«	18	18
696/97	—— Divertimento Nr. 17 *D* (Werk 334)	6	6
793	—— Sonate Nr. 12 *C* (278)	10	10
794	—— Sonate Nr. 14 *C* (329)	12	12
288	—— Maurerische Trauermusik (477)	13	13
289	—— Ein musikalischer Spaß (522)	6	6
1661	—— Drei deutsche Tänze (605)	18	18
1666	—— Sechs deutsche Tänze (509)	17	17
692	**Mozart, Leop.,** Die Schlittenfahrt. Pftest. ℳ 1.—	8	8
	Musik am preußischen Hofe:		
	Nr. 3. Lieblingswalzer der Königin Louise von Preußen	19	13
	Nr. 8. 2 altpreußische Kriegsmärsche	21	15
	Nr. 9. 2 altenglische Militärmärsche	20	15
	Nr. 10. 2 altenglische Short Troops	20	14
	Nr. 11. Himmel, Wiegenlied. Zum Andenken an Kaiser Wilhelm den Großen	18	18
668	**Naumann,** Op. 16. Pastorale	14	14
658	**Nicodé,** Tarantelle aus Op. 13 Nr. 1	25	25
659	—— Kanzonette aus Op. 13 Nr. 2	16	16
290	—— Jubiläumsmarsch. Op. 20	31	31
	—— Bilder aus dem Süden. 6 Charakterstücke. Op. 29. (M. Pohle.)		
1630	Nr. 1. Bolero	28	28
1631	Nr. 2. Maurisches Tanzlied	26	26
1632	Nr. 3. Serenade	25	25
1633	Nr. 4. Andalusienne	27	27
1634	Nr. 5. Provençalisches Märchen	26	26
1635	Nr. 6. In der Taberna	28	28
669	—— Das Meer. Op. 31 Nr. 1	35	35
670	—— Meeresleuchten. Op. 31 Nr. 4.	36	36
671	—— 2 Stücke. Op. 32	11	11
1594	**Nicolai,** Ballettmusik aus »Die lustigen Weiber von Windsor«. Dirigierst. u.	26	26
294	**Reinecke,** Ballettmusik aus »König Manfred«. Op. 93	30	30
291	—— Einleitung zum 5. Akte aus »König Manfred«. Op. 93	11	11
292	—— Deutscher Triumphmarsch. Op. 110	25	24
293	—— Fünf Tonbilder	25	21
399	—— Tanz unter der Dorflinde	20	20
678/79	**Riccius,** 6 Zwischenakte für Konzert und Theater	13	12
680/81	—— 6 Zwischenakte für Konzert und Theater. Neue Folge	13	12
295	**Romberg,** Kinder-Symphonie. Pftest. ℳ 1.—	10	10
1584	**Röntgen,** Ein Liedchen von der See. Altniederl. Volkslied. Op. 44	30	30
1580	**Rossini,** Ballettmusik a. »Wilhelm Tell«	22	22
296	**Scharwenka, Ph.,** Intermezzo, Wald- und Berggeister. Op. 37	21	21
654	**Scharwenka, X.,** Poln. Nationaltanz. Op. 3 Nr. 1	23	23
661	—— König Witichis Werbung. Episode aus Mataswintha	31	31
655	**Schubert,** Ballettmusik aus Rosamunde. Op. 26	21	21
612	—— Zwischenaktmusik zu Rosamunde. Op. 26	21	21
672	**Schumann, Gg.,** Tanz d. Nymphen u. Satyrn a. Op. 3	26	25
348	**Schumann, R.,** Träumerei a. d. Kinderszenen Op. 15	6	6
1354	**Sibelius,** Der Schwan von Tuonela. Legende aus dem finnischen Volksepos »Kalevala«	20	20
1360	—— Lemminkäinen zieht heimwärts. Legende	26	26
1704	—— Valse triste aus d. Drama »Kuolema«	10	10
1613	—— Vårsång — La tristesse du printemps — Frühlingslied	25	25
297	**Strauß, R.,** Festmarsch. Op. 1	25	25
298	**Svendsen,** Romeo und Julie, Phantasie. Op. 18	24	24
675	**Tinel,** Trauermarsch aus Franziskus. Op. 36	26	26
651	**Wagner,** Brautlied a. Lohengrin f. kleines Orchester	15	15
673	—— Einleitung zum III. Akt aus Lohengrin	32	31
656	—— Einleitung und Brautchor aus Lohengrin. f. kl. Orch. m. Pfte. (Schreiner.) Pftest. ℳ 1.— u.	14	14
1017	—— Feierlicher Zug zum Münster	29	29
	—— Phantasie aus Lohengrin. (Dupont.) Direktionsstimme in Abschrift		
1606	—— Phantasie aus Lohengrin. (Hamm.) Dirigierst. v. J. M. Matthey u.	25	25
657	—— Phantasie aus Lohengrin f. kl. Orch. m. Pfte. (Schreiner) Pftest. ℳ 1.— u.	14	14
1533	—— Das Liebesmahl der Apostel, einger. von Rich. Hofmann	29	29
674	—— Menuett aus der Sonate f. Pfte. (bearb. v. Baselt)	18	18
676	—— Einleitung z. 3. Aufzug aus Tristan	16	16
653	—— Nachtgesang aus Tristan u. Isolde	28	28
677	—— Tristans Vision aus Tristan und Isolde	27	27
299	—— Vorspiel und Isoldens Liebestod. Konzertstück aus Tristan und Isolde	30	29
300	**Wallnöfer,** Friedens-Liga-Marsch	30	30
1637	**Weber,** Aufforderung zum Tanz. (Berlioz.)	29	29
1658	**Wilhelm,** Die Wacht am Rhein. (Fritz Hoffmann.)	25	25
683	**Winderstein,** Valse Caprice. Op. 9	27	27
684	—— Ständchen. Op. 11	19	19
596	**Wittmann,** Quadrille über Motive aus Astorga von Abert	18	18
1695	**Wöber,** Japanische Kriegsbilder	28	28
780	**Zoellner,** Rautendeleins Leid. (Vorsp. z. 5. Akt.) aus »Die versunkene Glocke«. Op. 80	28	28

IV. Vereinfachte Besetzung.

(Siehe besonderes Verzeichnis.)

V. Streichmusik.

Nr.		St.	H.
344	**Bach, J. S.,** Arie. *E dur.*	5	5
779	—— Arie D aus der Ouvertüre (Suite) in *D.*	4	4
1090	**Barnett,** 2 Stücke (Pensée melodique u. Gavotte, *Gm.*)	5	5
345	**v. Beliczay,** Andante, *Es.* Op. 25	5	5
1620	**Bird,** Valse Menuet. Op. 39. Nr. 2	5	5
1086	**Bird,** Meditation. Bearb. von Francke. Op. 43	5	5
530	**Busch,** Op. 30. Elegie, *Dm.*	5	5
322	**Elgar,** Serenade. Op. 20.	5	5
301/2	**Gade,** Novelletten. Op. 53	6	6
319/20	—— Novelletten. Op. 58	7	7
303/4	**Gerlach,** Serenade. *B dur.* Op. 3	5	5
337/38	**Gilson,** Ecossaisen.	5	5
305	**Götze,** Serenade Nr. 1. *D moll.* Op. 22	6	6
306	—— Serenade Nr. 2. *G dur.* Op. 23	6	6
307	—— Skizzen. Op. 24	6	6
335/36	**Grimm,** Suite Nr. 3. *G moll.* Op. 25	5	5
1369	—— Träumerei. Op. 2 Nr. 3. Nach d. Orig.-Klavierst.	5	5
341/42	**Hamerik,** Symphonie spirituelle. Op. 38	5	5
1521	**Heinrich, Prinz v. Preußen,** Melodie	5	5
308/9	**Henschel,** Serenade in Kanonform. *D dur.* Op. 23.	5	5
310	**Henselt,** Ave Maria. Op. 5 Nr. 4	4	4
311/12	**Hofmann,** Serenade. *D dur.* Op. 72	5	5
1342	**Kämpf,** Op. 12. Ballade	5	5
323/26	**Klengel,** Serenade, *F dur.* Op. 21	5	5
321	**Mozart,** Adagio, Menuett u. Gigue a. d. 12 Klavierst. (Werk 540, 355, 574)	4	4
1091	—— 6 ländlerische Tänze für 2 Viol. u. Baß. [606]	3	3
1092	—— 7 Menuette mit Trio für 2 Viol. u. Baß. [653]	3	3
340	**Old Folks at Home,** Amerik. Volkslied (C. Busch)	5	5
313	**Purcell,** Drei Stücke. Allemande, Sarabande, Cebell	5	5
327/30	**Reinecke,** 12 Tonbilder	5	5
314/15	**Rosenhain,** Am Abend, *C dur.* Op. 99	5	5
331/34	**Sandré,** Serenade, *D.* Op. 24	5	5
339	**Scharwenka, Ph.,** Für die Jugend. Op. 71. Daraus Nr. 1, 3 u. 4	5	5
1597	**Schein,** Intrada (Nr. 17/18) a. d. Venuskränzlein.	7	6
1657	—— Intrada (Nr. 20) a. d. Venuskränzlein	6	5
1598	—— Canzon (Nr. 26) a. d. Venuskränzlein	6	5
1599	—— Suite (Nr. 7) a. d. Banchetto musicale	6	5
1600	—— Suite (Nr. 8) a. d. Banchetto musicale	6	5
1601	—— Suite (Nr. 10) a. d. Banchetto musicale	6	5
1602	—— Suite (Nr. 14) a. d. Banchetto musicale	6	5
1603	—— Suite (Nr. 19) a. d. Banchetto musicale	6	5
1604	—— Suite (Nr. 22) a. d. Banchetto musicale	5	4
317	**Schubert,** 5 Deutsche mit Coda und 7 Trios	4	4
318	—— Menuett, *D dur*	4	4
316	—— Fünf Menuette und sechs Trios	4	4
396/97	—— Rondo f. Violine m. Streichquartett siehe u. Violine mit Orch.	4	4

VI. Musik für Blasinstrumente.

Dirigierstimme je ℳ 1.—.

Nr.		St.	H.
343	**Beethoven,** Ecossaise, *D.*	15	15
353	—— Marsch (Zapfenstreich). *C dur*	16	16
352	—— 2 Märsche. *F dur*	15	15
371	—— Militärmarsch. *D dur*	33	33
354	—— Polonaise. *D dur*	15	15
375	**Chopin,** Polonaise *A.* Op. 40 Nr. 1	32	27
1696/97	**Fried,** Adagio und Scherzo. Op. 2	18	18
355	**Gade,** Ouvertüre. Nachklänge v. Ossian. Op. 1, bearb. v. A. Thomas	37	36
1588	—— Hamlet. Konzertouvertüre. Op. 37. (Matthey.) Dirigierst. u.	30	30
356	**Gerlach,** Alle Zeit treu bereit! Marsch. Op. 11	34	33
376	**Gluck,** Ouvertüre zu »Iphigenie in Aulis« mit Wagnerschem Schluß	29	23
1534	**v. Holstein,** Ouvertüre zu Der Haideschacht. Direkt.-Stimme u.	34	34
373	**Kretschmer,** Fabrice-Marsch. Op. 44	32	27
357/58	**Liszt,** Les Préludes, bearb. v. L. Helfer. Dir.-St. u.	32	32
359	**Mendelssohn,** Ouvertüre Sommernachtstraum. Op. 21, bearb. v. C. Meyer	17	17
360	—— Ouvertüre. *C dur.* Op. 24	25	25
361	—— Trauermarsch. *A moll.* Op. 103.	22	21
590	**Mozart,** Serenade Nr. 10, B. [Werk 361]	13	13
	Musik am preußischen Hofe:		
	Nr. 11. Himmel, Wiegenlied. Zum Andenken an Kaiser Wilhelm den Großen	14	14
	Nr. 12. Großer Tusch u. Fanfaren a. d. Musik zu »Der Zauber der weißen Rose«	14	14
1751/52	**Nováček,** Sinfonietta. Op. 48	8	8
377	**Reinecke,** Vorspiel z. 5. Akt a. König Manfred. Op. 93	26	25
362/63	**Röntgen,** Serenade. *A dur.* Op. 14	7	7
1604	**Schein,** Suite Nr. 22 aus dem Banchetto musicale, für 4 Waldhörner	4	4
1100	**Wagner,** Eine Faust-Ouvertüre (O. Hackenberger).	30	30
364	—— Das Liebesmahl der Apostel, bearb. von M. Pohle Dir.-St. u.	34	34
378	—— Lohengrin. Einleitung zum 3. Akt und Brautchor	29	29
1531	—— Feierl. Zug (Elsas Brautgang) zum Münster.		
	a. Für Infanterie-Musik (J. H. Matthey) Dirigierst. u.	37	37
	b. Für Kavallerie-, Jäger- u. Pionier-Musik (A. Franz) Dirigierst. u.	27	27
1537	—— Finale (I. Akt). Für Inf.-Musik (J. H. Matthey). Direkt.-St. 1 ℳ	29	29
1537a.	—— —— Für Kavallerie-, Artillerie-, Jäger- und Pioniermusik (A. Franz u. J. H. Matthey) Direktionsst. u.	22	22
368	—— Königlleinrichs Aufruf aus »Lohengrin«, bearb. v. J. Kosleck	12	12
365	—— Lohengrin, Kriegsfanfaren u. Königsgebet, für Infanteriemusik bearb. v. C. Walther. Dir.-St. u.	32	32
366	—— Lohengrin, Kriegsfanfaren u. Königsgebet, für Kavalleriemusik bearb. v. C. Walther. Dir.-St. u.	34	34
1681	—— Lohengrin-Phantasie von Hamm (J. H. Matthey.)		
	Große Besetzung	30	30
	Mittlere Besetzung	24	24
	Kleine Besetzung	20	20
1681a.	—— Ausgabe für Kavallerie-, Artillerie- und Pioniermusik (A. Franz.)		
	Für Kavallerie und Artillerie	20	20
	Für Jäger und Pioniere	25	25
369	—— Szenen aus »Lohengrin« für deutsche und schwedische Infanteriemusik, bearbeitet von A. O. Assar. Dirigierstimme u.	36	29
372	—— Vorspiel zu »Lohengrin«, bearb. v. F. W. Voigt	33	33
370	—— Nachtgesang aus »Tristan und Isolde«, bearb. v. A. Seidel	40	40
367	—— Isoldens Liebestod aus Tristan und Isolde, bearb. v. F. Burald Dir.-St. u.	36	36
1087	—— Vorspiel aus Tristan und Isolde, bearb. von C. Walther Dir.-St. u.	31	30
351	**Wallnöfer,** Friedens-Liga-Marsch	28	28
1660	**Wilhelm,** Kavalleriemarsch. Op. 13. Für Kavallerie-, Jäger- u. Pioniermusik (Fritz Hoffmann.)	20	20
1658	—— Die Wacht am Rhein. Für Infanterie-, Kavallerie-, Jäger- u. Pioniermusik (Fritz Hoffmann.)	25	25

Druck von Breitkopf & Härtel in Leipzig.

Breitkopf & Härtels Orchesterbibliothek

125

Nyborg Orkesterforening

Nr. 278

Lumbye

Amelie-Walzer

Baß-Posaune
(Tuba)

Verlag von
BREITKOPF & HÄRTEL
in
LEIPZIG

K. Oertel X.A.

F. Wanderer

Printed in Germany

125

Amelie-Walzer.

DANSK MUSIKER FORBUND
DANSKE PROVINSMUSIKERES
PENSIONSKASSE

Trombone di Basso e Tuba.

H. C. Lumbye.

INTRODUCTION. Presto. — Allegro. — Poco Allegretto. — rit.

WALZER.

No. 1.

No. 2.

No. 3.

Stich und Druck von Breitkopf & Härtel in Leipzig.

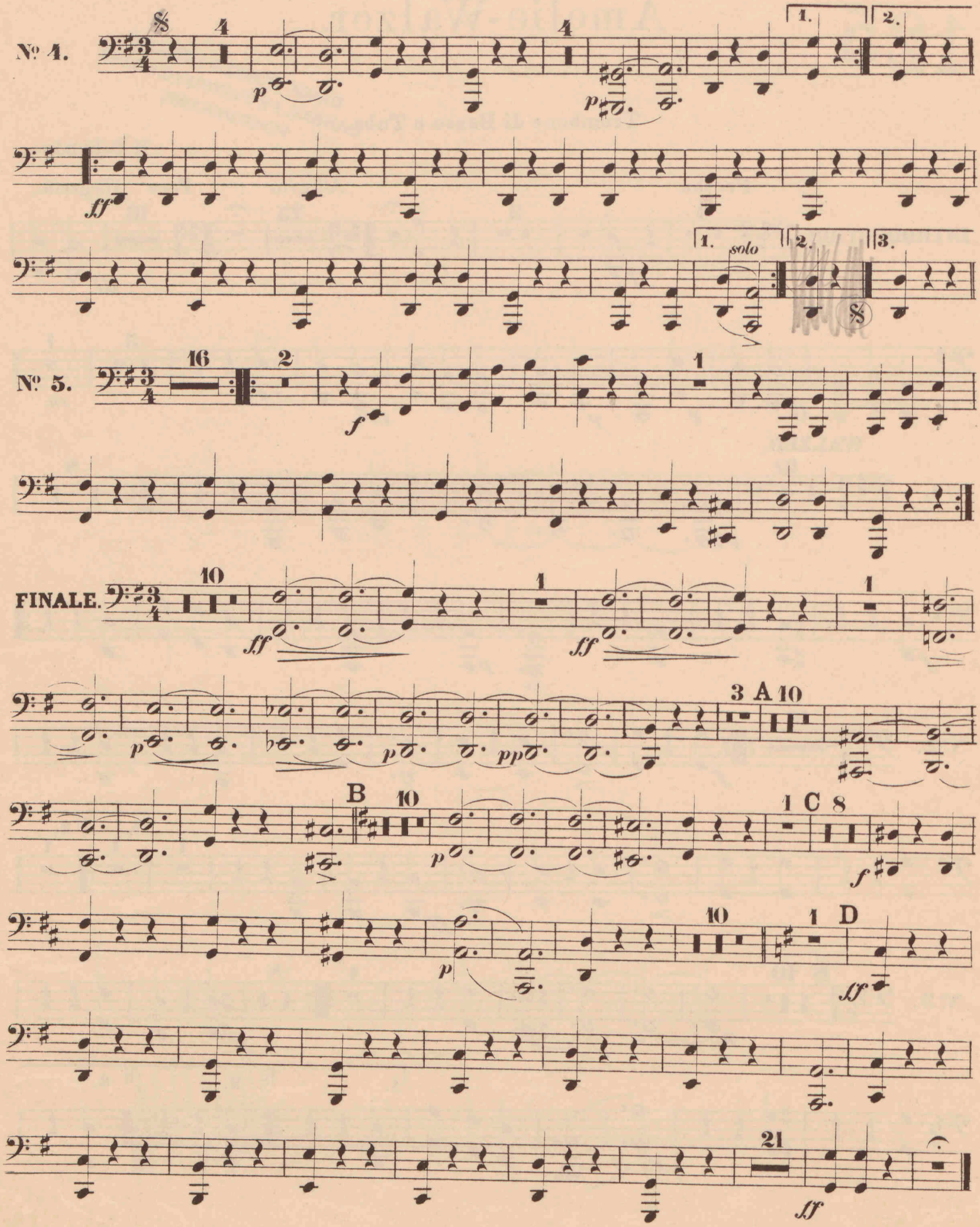
Nº 4.
solo
Nº 5.
FINALE.
A
B
C
D

Musik für Blech-Blasinstrumente

Etüden und Studienwerke

H. Kling

Horn-Schule, deutsch-französisch. E. B. 1459.
Horn-Schule, deutsch-englisch. E. B. 1739.
40 charakteristische Etüden f. Horn. E. B. 1551.
15 klassische Transkriptionen in Form von Duos concertants für 2 Ventilhörner.

G. Kopprasch

60 Etüden für Althorn. Op. 5. 2 Hefte.
60 Etüden für Baßhorn. Op. 6. 2 Hefte.

J. Kosleck

Große Schule für Cornet à Pistons u. Tromp. 2 Teile. E. B. 1134/35.

Orchester-Studien

Sammlungen schwieriger Stellen aus Tonwerken für Kirche, Theater und Konzertsaal.
Für Trompete (J. Kosleck). E. B. 2144.
Für Baßtuba (F. Teuchert). E. B. 2244.

T. Sauveur

24 technische Etüden für Cornet à Pistons oder Horn in B.
Solobuch für Horn (H. Kling). E. B. 2166.

Richard Wagner-Orchesterstudien

Für Horn (O. Kling). E. B. 4602.
Für Trompete (C. Höhne). E. B. 4727.
Für Posaune (K. Hausmann). E. B. 4630.
Für Baßtuba und Kontrabaßtuba (E. Teuchert). E. B. 4604.
Zur Übung im Zusammenspiel für Blasinstr. Sätze aus Kammermusikwerken. Hrg. v. Fr. Hermann.
Band I. Für Oboe, Klar., Fagott u. Horn. E. B. 1755.
Band II. Für Fl., Oboe, Klar., Fag. u. Horn. E. B. 1756.

Horn und Klavier

L. v. Beethoven

Sonate in F dur. Op. 17. E. B. 1553.

L. Bödecker

Zwei Phantasiestücke. Op. 35.
Nr. 1. Elegie. Nr. 2. Capriccio.

H. Eichborn

Sonate in Es. Op. 7.
Phantasie über Lieder v. Chopin. Es dur. Op. 8.
Vier Lieder. Op. 9.
1. Wiegenlied. 2. Frühlingslied. 3. Morgenlied. 4. Abendlied.
Lebenswogen. Op. 10. Barkarole.
Rondo brillant. F dur. Op. 11.
Erste Suite. Op. 12.
Fünf Tonbilder. Op. 13.
1. Menuett. 2. Die Laute. 3. Romantischer Nachhall. 4. Salve Regina. 5. Entschlummern.

G. Goltermann

Andante a. d. Vcll.-Konz. Op. 14. (F. Gumbert.)

H. Haeßner

Heidelberger-Potpourri. Op. 26.
Kommerslieder f. Cornet à Pistons u. Klavier. E. B. 1321.

Joseph Haydn

Zwei Horn-Konzerte.
Mit Kadenzen von E. Mandyczewski. Nr. 1. D dur. E. B. 3031. Nr. 2. D dur. E. B. 3032.

H. Hofmann

Elegie As dur. Op. 70 Nr. 2. (F. Gumbert.)

J. R. Lewy

Cantabile B dur. Op. 11.

W. A. Mozart

Horn-Konzerte. (H. Kling.)
Nr. 1. D dur. [Werk 412.] E. B. 2561. Nr. 2. Es dur. [Werk 417.] E. B. 2562. Nr. 3. Es dur. [Werk 447.] E. B. 2563. Nr. 4. Es dur. [Werk 495.] E. B. 2564.
Konzert-Rondo. Es dur. [Werk 371.] E. B. 3033.
Quintett. Es dur. [Werk 407.] E. B. 3034.
Andante. B dur. [Werk 407.]
Aus dem Horn-Quintett. (E. Naumann.)

Max Reger

Romanze G dur.
Für Horn und Piano (C. Preuße). E. B. 3424.
Für Trompete und Piano (A. Piquet). E. B. 4763.

C. Reinecke

Kavatine Es dur. Op. 93. A. König Manfred (F. Gumbert).

R. Schumann

Adagio und Allegro in As. Op. 70. E. B. 842.

L. Sinigaglia

Zwei Stücke. Op. 28. 1. Lied. 2. Humoreske.

R. Wagner

Album ausgew. Stücke. (F. J. Liftl.) E. B. 4618.
Lohengrins Ankunft u. Abschied a. Lohengrin (W. Kleinecke).

A. Wallnöfer

Meditation über das Adagio aus Beethovens Mondschein-Sonate (Op. 27 Nr. 2).

C. M. v. Weber

Concertino in E moll. Op. 45. (H. Kling.) E. B. 2509.

G. Zeller

Charakterstück in D. | Konzertino C moll.

Kammermusik mit Blechblasinstrumenten

Ludwig van Beethoven

Septett in Es dur. Op. 20.
Für Viol., Vla., Horn, Klar., Fag., Vcll. und Baß. Partitur: P. B. 1152. Stimmen: E. B. 926.
Sextett in Es dur. Op. 71.
Für Klar., 2 Hörner und 2 Fag. Partitur: P. B. 1334. Stimmen: K. M. 1551.
Sextett in Es dur. Op. 81 b.
Für 2 Viol., Vla., Vcll. und 2 Hörner. Partitur: P. B. 1153. Stimmen: E. B. 1238.
Oktett in Es dur. Op. 103.
Für 2 Oboen, 2 Klar., 2 Hörner und 2 Fag. Partitur: P. B. 1332. Stimmen: K. M. 1554.
Marsch für 2 Klar., 2 Hörner und 2 Fag. Partitur: P. B. 1335. Stimmen: K. M. 1556.
Rondino in Es dur.
Für 2 Oboen, 2 Klar., 2 Hörner und 2 Fag. Partitur: P. B. 1333. Stimmen: K. M. 1557.
Drei Equale für 4 Posaunen. Partitur: P. B. 1336. Stimmen: K. M. 1555.

Heinrich Hofmann

Oktett in F dur. Op. 80.
Für 2 Viol., Vla., Vcll. Flöte. Klar., Horn und Fag. Stimmen: K. M. 15/17.

W. A. Mozart

Konzertantes Quartett.
Für Oboe, Klar., Horn u. Fagott in Es. [Köch.-Verz. Anh. I, 9.] Stimmen: K. M. 893/895. Mit Orchesterbegleitung (R. Stark). Partitur: P. B. 524. Orchesterstimmen: O. B. 559.
Quintett Nr. 3. Es dur.
Für Viol., 2 Violen, Horn und Vcll. [Werk 407.] Partitur: P. B. 1167. Stimmen: K. M. 79.
Wiegenlied.
Für Horn mit Streichorchester. (C. Walther.) [Werk 350.]

J. Pezel

Zwei Suiten. (A. Schering.)
Für 2 Trompeten und 3 Posaunen. Partitur: P. B. 2040. Stimmen: O. B. 1883/84.

J. H. Schein

Suite Nr. 22. Für 4 Hörner. (Aus Banchetto musicale 1617.)

G. Schreck

Nonett. Op. 40.
Divertimento für 2 Flöten, Oboe, 2 Klar., 2 Hörner u. 2 Fag. Partitur: P. B. 1837. Stimmen: K. M. 1576/77.

Fr. Schubert

Oktett in F dur. Op. 166.
Für 2 Viol., Vla., Vcll., Baß, Klar., Horn und Fag. Partitur: P. B. 1156. Stimmen: K. M. 20/21.
Menuett und Finale eines Oktetts in F dur.
Für 2 Oboen, 2 Klar., 2 Hörner und 2 Fag. Partitur: P. B. 1343. Stimmen: K. M. 22.
Eine kleine Trauermusik in Es moll.
Für 2 Klar., 2 Fag., Kontrafag., 2 Hörner und 2 Pos. Partitur: P. B. 1344. Stimmen: K. M. 23.
5 Duette für 2 Singst. oder 2 Waldhörner.
1. Mailied „Grüner wird die Au". 2. Mailied „Der Schnee zerrinnt". 3. Der Morgenstern „Stern der Liebe". 4. Jägerlied „Frisch auf ihr Jäger". 5. Lützows wilde Jagd „Was glänzt dort vom Walde". D. L. V. 4306.

R. Wagner

Brautlied und Gebet aus Lohengrin.
Für 4 Hörner in F. (F. J. Liftl.) Stimmen: K. M. 1578.

Kammermusik mit Klavier

Ludwig van Beethoven

Quintett in Es dur. Op. 16.
Für Klavier, Oboe, Klar., Horn u. Fag. Stimmen: K. M. 854.

W. A. Mozart

Trio in E dur.
Für Klavier, Viol. und Vcll. oder Vla. oder Horn nach dem Quintett für Horn und Streichinstrumente (E. Naumann). [Werk 407.] — Stimmen: K. M. 1367.
Quintett in Es dur.
Für Klavier, Oboe, Klar., Horn und Fagott. [Werk 452]. Stimmen: K. M. 874.

Carl Reinecke

Trio in A moll. Op. 188.
Für Klavier, Oboe u. Horn. — Stimmen: K. M. 1238/39.
Trio in B dur. Op. 274.
Für Klavier, Klar. u. Horn.. — Stimmen: K. M. 1368/69.

Robert Schumann

Andante und Variationen in B dur. Op. 46.
Für 2 Klav., 2 Vcllc. u. Horn. — Stimmen: K. M. 898/899.

Ludwig Thuille

Sextett in B dur. Op. 6.
Für Klavier, Flöte, Oboe, Klar., Horn und Fagott. Stimmen: K. M. 807/808.

Th. H. H. Verhey

Quintett in Es dur. Op. 20.
Für Klavier, Oboe, Klar., Horn und Fagott. Stimmen: K. M. 885/886.

Fritz Volbach

Quintett in Es dur. Op. 24.
Für Klavier, Oboe. Klar., Horn und Fagott. Stimmen: K. M. 924/925.

Für Orchester

Besetzung für Blechblasinstrumente

Altpreuß. Kavalleriemarsch „Backhoff-Kürassier" 1783.
(Musik a. preuß. Hofe. Nr. 16.) Neu instrum. v. E. Ruth. Partitur. 14 Orchesterstimmen.
2 Altenglische Short Troops.
(Musik am preuß. Hofe. Nr. 10.) Bearb. v. Th. Kewitsch. 1. Short Troop of the 1th Regiment of the Guards. 2. The Duke of Yorks Short Troop. Partitur. 15 Orchesterstimmen.

Cavos

Preuß. Armeemarsch Nr. 20 (im langs. Schritt).
(Musik a. preuß. Hofe. Nr. 17.) Neu instrum. v. Th. Kewitsch. Partitur. 15 Orchesterstimmen.

G. A. Fischer

Prälud. u. Fuge ü. d. Choral „Ein feste Burg".
Für Orgel mit 15 Bläsern. — Partitur: P. B. 1144. 15 Orchesterstimmen. O. B. 796. Kleine Besetzung: Trompete in F, 3 Posaunen und 2 Pauken. O. B. 795.

J. E. Habert (1833—1896)

Trauermärsche. Nr. 1 und 2b.
Für 2 Flügelhörner in B, Baßflügelhorn in B (Tenorhorn) und Baßposaune. — Partitur: P. B. 1371.

Heinrich, Prinz von Preußen

Präsentiermarsch d. Kais. I. Matrosen-Divis.
Für Kavallerie-, Artillerie- oder Jägermusik.

Fr. Hr. Himmel (1765—1814)

Wiegenlied von Gotter.
(Musik am preuß. Hofe. Nr. 11.) Instrum. v. A. Schinck. 14 Orchesterstimmen.
2 Altenglische Militärmärsche.
(Musik am preuß. Hofe. Nr. 9.) Bearb. v. Th. Kewitsch 1. Quick-Marsch "The Duke of Yorks Favourite" 2. Marsch a. d. Oper "The Siege of Belgrad". 18 Orchesterstimmen.

R. Nováček

Sinfonietta für 8 Blasinstrumente. Op. 48.
Partitur: P. B. 1917. Stimmen: O. B. 1751/52.
Alter Regimentsmarsch. „Prinz von Coburg."
(Musik am preuß. Hofe. Nr. 15.) Für 3 Tromp. in Es und 2 Pauken. Eingerichtet von G. Thouret.

Jean Sibelius (geb. 1865)

Valse triste a. d. Musik zu Arvid Järnefelts Drama „Kuolema". Op. 44.
Für Infanteriemusik bearb. v. J. H. Matthey. 22 Orchesterstimmen: O. B. 1947. Für Kavalleriemusik bearb. von Rud. Britzke. 18 Orchesterstimmen: O. B. 1967.
Großer Tusch und Fanfaren beim Vorzeigen der Schilde a. d. Musik z. Turnier a. d. Hoffeste „Der Zauber der weißen Rose".
(Musik am preuß. Hofe Nr. 12.) Instrum. v. Ad. Schink. 14 Orchesterstimmen.

R. Wagner (1813—1883)

Feierlicher Zug zum Münster aus Lohengrin bearbeitet von A. Franz und J. H. Matthey.
Für Infanteriemusik. 15—37 Orchesterstimmen: O. B. 1531. Für Kavallerie-, Artillerie-, Jäger- und Pioniermusik. 27 Orchesterstimmen: O. B. 1531 a.
Finale zum I. Akt aus Lohengrin, bearb. v. A. Franz und J. H. Matthey.
Für Infanteriemusik. 15—29 Orchesterstimmen: O. B. 1537. Für Kavallerie-, Artillerie-, Jäger- und Pioniermusik. 22 Orchesterstimmen: O. B. 1537 a.
König Heinrichs Aufruf aus Lohengrin, bearbeitet von J. Kosleck.
Partitur: P. B. 409. 12 Orchesterstimmen: O. B. 368.
Kriegsfanfaren und Königsgebet aus Lohengrin, bearbeitet von Carl Walther.
Für Infanteriemusik. 32 Orchesterstimmen: O. B. 365. Für Kavalleriemusik: 34 Orchesterstimmen: O. B. 366.
Große Phantasie aus Lohengrin, bearbeitet von A. Franz und J. H. Matthey.
Für Infanteriemusik. 29 Orchesterstimmen: O. B. 1681. Für Kavallerie-, Artillerie-, Jäger- und Pioniermusik. 25 Orchesterstimmen: O. B. 1681 a.

C. Wilhelm (1815—1873)

Kavalleriemarsch (Wrangelmarsch). Op. 13. Bearbeitet von Fr. Hoffmann.
Für Kavallerie-, Jäger- und Pioniermusik. Partitur: P. B. 1826. 20 Orchesterstimmen: O. B. 1660.
Die Wacht am Rhein. Einger. v. Fr. Hoffmann.
Für Infanterie-, Kavallerie-, Jäger- und Pioniermusik. 25 Orchesterstimmen: O. B. 1658.

Druck von Breitkopf & Härtel in Leipzig

Breitkopf & Härtels Orchesterbibliothek

749

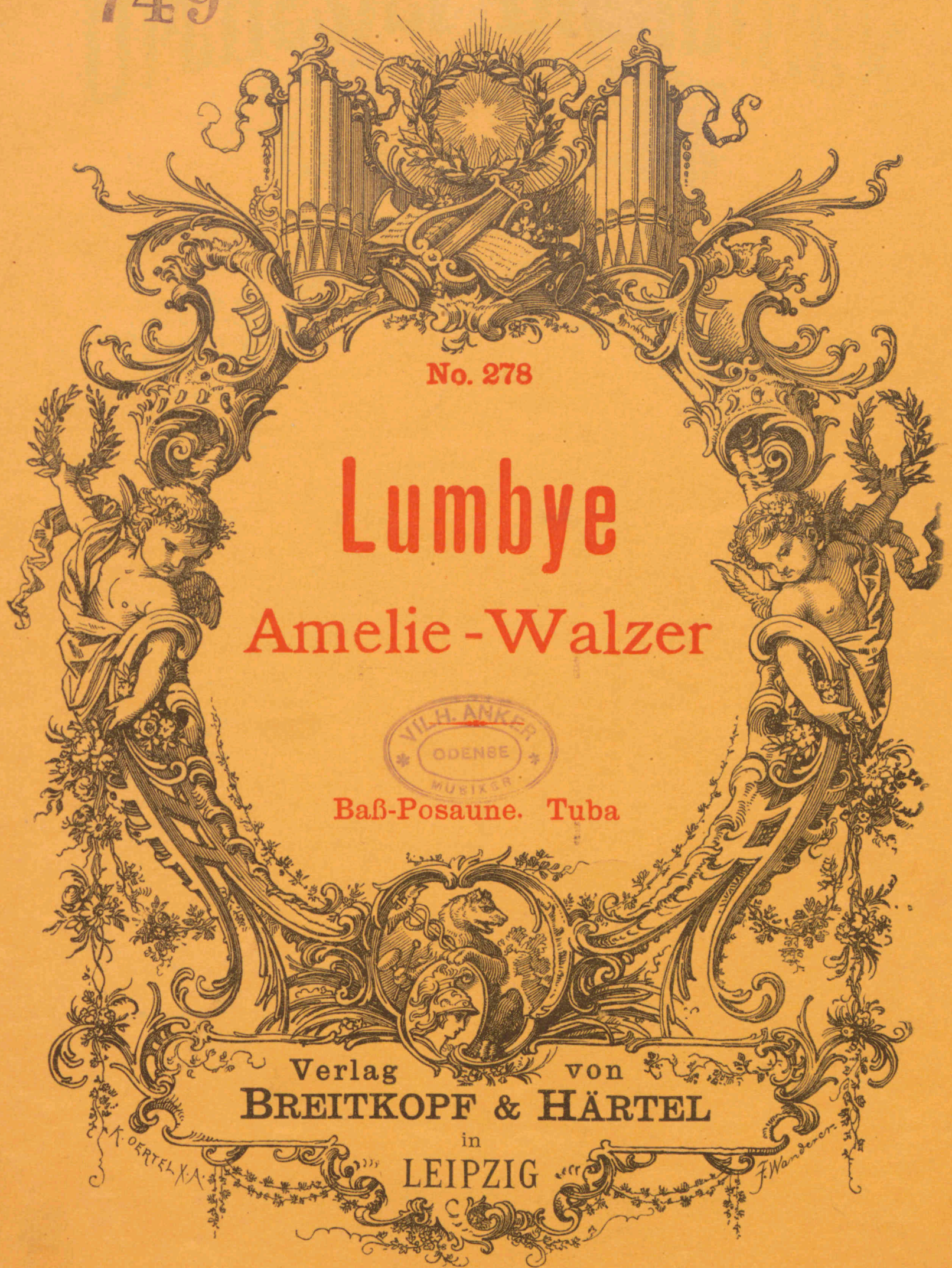

No. 278

Lumbye

Amelie-Walzer

VILH. ANKER
ODENSE
MUSIKER

Baß-Posaune. Tuba

Verlag von
BREITKOPF & HÄRTEL
in
LEIPZIG

Orchester-Bibliothek

Kleinere Orchesterwerke

Tänze, Märsche, Balletmusik etc.

Nummer und Orchesterstimme je 30 Pf.

270. **Heidingsfeld,** Op. 3. 2 Zigeunertänze, B. u. Gm.
271. —— Op. 9. Der Totentanz.
— **Himmel,** Wiegenlied von Gotter. Zum Andenken an Kaiser Wilhelm den Großen. (A. Schinck u. R. Britzke.) (Musik am preuß. Hofe Nr. 11.)
272. **Hofmann,** Op. 19. Zwiegespräch u. Karnevalsszene.
699/700. —— Ballettmusik aus »Donna Diana«. Op. 75.
273. —— Op. 94. Irrlichter und Kobolde. Scherzo.
394. —— Op. 128. Huldigungsmarsch.
379/80. **Jadassohn,** Op. 58. Ballettmusik »Johannisnacht im Walde«.
1619. **Järnefelt,** Präludium.
1415. **Kajanus,** Marsch Karl XII. bei Narva.
533. **Kaun,** Op. 29. Festmarsch mit Benutzung der amerik. Freiheitshymne »Star spangled Banner«. Symph. Dichtung mit Orgel und Chor.
274. **Kleinmichel,** Op. 37. Festmarsch, Es.
660. **Kretschmer,** Op. 44. Fabrice-Marsch.
— **Lieblingswalzer der Königin Luise v. Preußen.** Für großes Orchester bearbeitet von C. Frese. (Musik am preuß. Hofe Nr. 3.)
685. **Lorenz,** Taubenlied und Ballettmusik aus »Harald und Theano«. Op. 50.
278. **Lumbye,** Amelie-Walzer.
277. —— Krolls Ballklänge. Walzer.
276. —— Nebelbilder. Phantasie.
279. —— La Résignation. Walzer.
275. —— Traumbilder.
665. —— Der Traum des Savoyarden.
666. **Maas,** Op. 2 Nr. 3. Nachtgesang.
667. **MacDowell,** Op. 30. Die Sarazenen.
280. **Maier,** »Schwedisch«, aus den 6 Stücken für Klavier und Violine.
Mendelssohn, Op. 61. Sommernachtstraum.
Daraus einzeln:
284. Hochzeitsmarsch.
282. Intermezzo.
283. Notturno.
281. Scherzo.
285. —— Kriegsmarsch aus »Athalia«. Op. 74.
286. —— Op. 108. (Cornelius-)Marsch.
1586. **Meyerbeer,** Indischer Marsch a »Die Afrikanerin«.
1570. —— Zigeunertanz aus »Die Hugenotten«.
1590/91. —— Ballettmusik aus »Der Prophet«.
287. —— Krönungsmarsch aus »Der Prophet«.
1806/7. —— Ballettmusik aus »Robert der Teufel«.
1579. —— Große Polonaise aus »Struensee«.
1577. **Mozart,** Ballettmusik zur Pantomime »Les petits riens«. (18 Stimmen.)
— Dasselbe für kleine Besetzung eingerichtet von Fritz Hoffmann. (12 Stimmen.)
1922/23. Dasselbe für den Konzertgebrauch eingerichtet von Georg Göhler. (18 Stimmen.)
1744/45. —— Ballettmusik zur Oper »Idomeneo«. [Werk 367.]
288. —— Maurerische Trauermusik. [477.]
289. —— Ein musik. Spaß (Bauernsymphonie). [522.]
793. —— Sonate Nr. 12, C. *C* [278.]
794. —— Sonate Nr. 14, C. *C* [329.]
1661. —— Drei deutsche Tänze. [605.]
1666. —— Sechs deutsche Tänze. [509.]
1091. —— Sechs ländlerische Tänze für Streichorchester oder für Einzelbesetzung durch zwei Violinen und Violoncell. [606.]
668. **Naumann,** Op. 16. Pastorale, F.
658. **Nicodé,** Op. 13 Nr. 1. Tarantelle.
659. —— Op. 13 Nr. 2. Kanzonette.
290. —— Op. 20. Jubiläumsmarsch.
—— Op. 29. Bilder aus dem Süden. 6 Charakterstücke. (M. Pohle.)
1630. Nr. 1. Bolero.
1631. Nr. 2. Maurisches Tanzlied.
1632. Nr. 3. Serenade.
1633. Nr. 4. Andalusienne.
1634. Nr. 5. Provençalisches Märchen.
1635. Nr. 6. In der Taberna.
—— Op. 31. Das Meer (Symphonie-Ode).
Daraus einzeln:
669. Nr. 1. Das Meer.
670. Nr. 4. Meeresleuchten.
671. —— Op. 32. Zwei Stücke.
1594. **Nicolai,** Ballettmusik aus »Die lustigen Weiber«.
— **Radeglia,** Op. 25. Rhapsodie Orientale. (Abschrift.)
Reinecke, Op. 93. König Manfred.
Daraus einzeln:
294. Ballettmusik.
291. Vorspiel zum 5. Akt.
292. —— Op. 110. Deutscher Triumphmarsch.
399. —— Op. 161 Nr. 5. Tanz unter der Dorflinde.
293. —— 5 Tonbilder. (Nr. 1 und 2. Romanze und Vorspiel zum 5. Akte aus Manfred. — 3. Idylle aus Tell. — 4. und 5. Dämmerung und Tanz unter der Dorflinde (aus den Sommertagsbildern).
1695. **Wöber,** Japanische Kriegsbilder. Nr. 1. Shōtai (Exerzierlied). — 2. Übergang. — 3. Kimi ga yo (Nationalhymne). — 4. Miyasan (Mein Prinz, Reiterlied).

Eigentum der Verleger für alle Länder

BREITKOPF & HÄRTEL, LEIPZIG
BERLIN · BRÜSSEL · LONDON · NEW YORK

Amelie-Walzer.

Trombone di Basso e Tuba.

H. C. Lumbye.

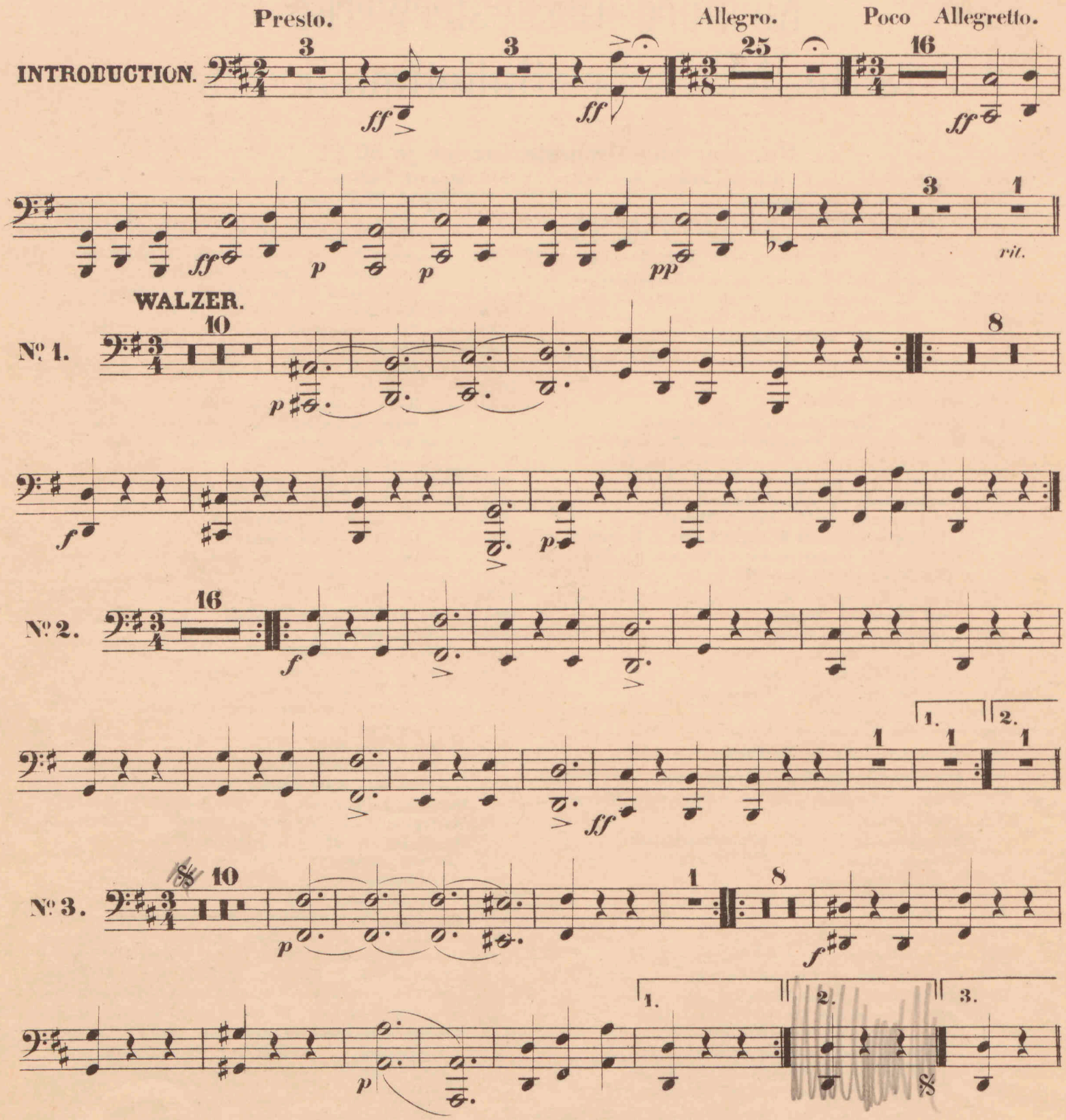

Stich und Druck von Breitkopf & Härtel in Leipzig.

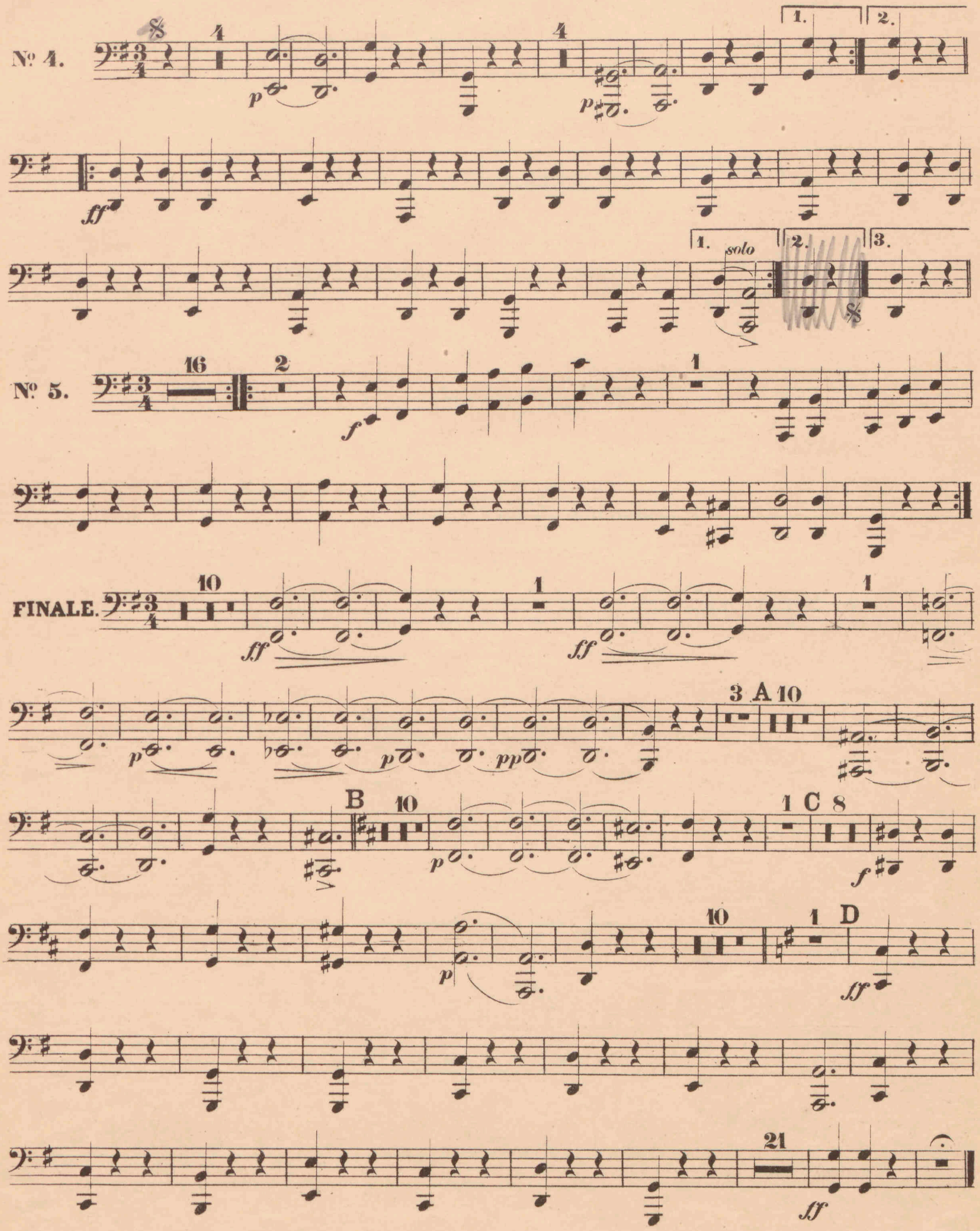
Nº 4.
solo
Nº 5.
FINALE.
A
B
C
D

ORCHESTER-STUDIEN.

SAMMLUNGEN SCHWIERIGER STELLEN AUS OPERN, ORATORIEN, SYMPHONIEN UND ANDEREN WERKEN KLASSISCHER UND MODERNER MEISTER.

Jeder Band 3 Mark.

I. Violine. (Fr. Hermann.) 2 Bände.

Band I. VA 2010. Nr. 1. d'Albert, Eug., Der Rubin. Vorspiel. Nr. 2. Auber, Der schwarze Domino. Ouvertüre. Nr. 3. Fra Diavolo. Ouvertüre. Nr. 4. Becker, Albert, Op. 61. Selig a. Gnade. Oratorium. Nr. 5. Beethoven, L. van, Op. 123. Missa solemnis in D dur. Nr. 6. Op. 125. Neunte Symphonie. Nr. 7. Op. 72. Fidelio (Leonore). Ouvertüre. Nr. 8. Bellini, V., Romeo und Julie. Ouvertüre. Nr. 9. Berlioz, Hektor, Op. 5. Große Totenmesse (Requiem). Nr. 10. König Lear. Ouvertüre. Nr. 11. Op. 23. Benvenuto Cellini. Ouvertüre. Nr. 12. Op. 3. Die Vehmrichter. Ouvertüre. Nr. 13. Op. 21. Der Korsar. Ouvertüre. Nr. 14. Op. 9. Römischer Karneval. Nr. 15. Op. 17. Romeo und Julie. Dram. Symphonie. Nr. 16. Op. 16. Harold in Italien. Symphonie. Nr. 17. Op. 15. Trauer- und Triumph-Symphonie. Nr. 18. Op. 14. Phantast. Symphonie. Nr. 19. Enna, August, Das Streichholzmädel. Nr. 20. Haydn, Jos., Erste Symphonie. Nr. 21. Holstein, Franz von, Der Heideschacht. Ouvertüre. Liszt, Frz., Symph. Dichtungen: Nr. 22. Les Préludes. Nr. 23. Tasso. Nr. 24. Hunnenschlacht. Nr. 25. Symphonie zu Dantes Divina Commedia. Nr. 26. Die Ideale. Nr. 27. Prometheus. Nr. 28. Mazeppa. Nr. 29. Festklänge. Nr. 30. Hungaria.

Band II. VA 2011. Mendelssohn, F., Nr. 1. Op. 56. Dritte Symphonie in A moll. Nr. 2. Op. 90. Vierte Symphonie in A dur. Nr. 3. Op. 27. Meeresstille und glückliche Fahrt. Ouvertüre. Nr. 4. Op. 32. Märchen v. d. schönen Melusine. Ouvert. Nr. 5. Mozart, W. A., Symphonie Nr. 39 in Es dur [543]. Nr. 6. Nicodé, Jean Louis, Op. 27. Symphon. Variationen. Nr. 7. Reinecke, Carl, Op. 93. Manfred. Ouvertüre. Nr. 8. Sandberger, Adolf, Op. 16. Riccio. Symphonischer Prolog. Nr. 9. Scharwenka, Ph., Op. 108. Dram. Phantasie. Nr. 10. Schumann, Georg, Op. 28. Liebesfrühling. Ouvert. Nr. 11. Schumann, Rob., Op. 81. Genoveva. Ouvertüre. Nr. 12. Op. 115. Manfred. Ouvert. Nr. 13. Op. 52. Ouvert., Scherzo und Finale. Nr. 14. Op. 61. Zweite Symphonie in C dur. Nr. 15. Sibelius, Jean, Lemminkäinen zieht heimwärts. Nr. 16. Tinel, Edgar, Op. 36. Franziskus. Oratorium. Nr. 17. Volbach, Fritz, Op. 21. Es waren zwei Königskinder. Symph. Dichtung. Nr. 18. Wagner, Rich., Eine Faust-Ouvertüre. Nr. 19. Lohengrin. Nr. 20. Tristan und Isolde. Nr. 21. Weingartner, Felix, Op. 23. Symphonie in G dur. Nr. 22. Op. 29. Symphonie Nr. 2 in Es dur. Nr. 23. Op. 21. Das Gefilde der Seligen. Symphon. Dichtung. Nr. 24. Zoellner, Heinr., Op. 80. Die versunkene Glocke. Musikdrama.

II. Violine. (Fr. Hermann.) V. A. 2051.

Nr. 1. d'Albert, Eug., Der Rubin. Vorspiel. Nr. 2. Auber, D. F. E., Der schwarze Domino. Ouvert. Nr. 3. Fra Diavolo. Ouvert. Nr. 4. Beethoven, L. van, Op. 123. Miss solemnis. D dur. Nr. 5. Op. 125. Neunte Symphonie. Nr. 6. Op. 72. Fidelio (Leonore). Ouv. Nr. 7. Berlioz, Hektor, Op. 14. Phantastische Symphonie. Nr. 8. Op. 16. Harold in Italien. Symphonie. Nr. 9. Op. 17. Romeo u. Julie. Dramat. Symphonie. Nr. 10. Op. 4. König Lear. Ouvert. Nr. 11. Op. 23. Benvenuto Cellini. Ouvertüre. Nr. 12. Op. 9. Römischer Karneval. Ouvertüre. Nr. 13. Op. 21. Der Corsar. Ouvertüre. Nr. 14. Op. 5. Große Totenmesse (Requiem). Nr. 15. Enna, August, Das Streichholzmädel. Nr. 16. Liszt, Franz, Symphon. Dichtungen: Ce qu'on entend sur la montagne. Nr. 17. Tasso. Nr. 18. Prometheus. Nr. 19. Mazeppa. Nr. 20. Festklänge. Nr. 21. Hunnenschlacht. Nr. 22. Symphonie zu Dantes Divina Commedia. Nr. 23. Mendelssohn, F., Op. 56. Symphonie Nr. 3 A moll. Nr. 24. Op. 90. Symphonie Nr. 4 A dur. Nr. 25. Mozart, W. A., Symphonie Nr. 39 in Es dur [543]. Nr. 26. Nicodé, Jean Louis, Op. 27. Symphon. Variationen. Nr. 27. Reinecke, Carl, Op. 93. König Manfred. Ouvertüre. Nr. 28. Scharwenka, Ph., Op. 108. Dramatische Phantasie. Nr. 29. Schumann, Rob., Op. 61. Zweite Symphonie in C dur. Nr. 30. Wagner, Richard, Lohengrin. Nr. 31. Tristan und Isolde. Nr. 32. Eine Faust-Ouvertüre. Nr. 33. Weingartner, Felix, Op. 23. Symphonie in G dur. Nr. 34. Op. 29. Symphonie Nr. 2 in Es dur. Nr. 35. Op. 21. Das Gefilde der Seligen. Symphon. Dichtung. Nr. 36. Zoellner, Heinrich, Op. 80. Die versunkene Glocke.

Viola. (Fr. Hermann.) V. A. 1987.

D'Albert, Nr. 1. Op. 14. Der Mensch und das Leben. Nr. 2. Vorspiel zum musikalischen Märchen „Der Rubin". Nr. 3. Vorspiel zur Oper „Gernot". Becker, A., Nr. 4. Op. 16. Große Messe, B moll. Nr. 5. Op. 28. Reformations-Kantate. Nr. 6. Op. 61. Selig aus Gnade. Oratorium. Beethoven, Nr. 7. Op. 68. Sechste Symphonie (Pastorale). Nr. 8. Op. 125. Neunte Symphonie. Nr. 9. Op. 123. Missa solemnis. Nr. 10. Op. 72. Fidelio (Leonore) Oper in 2 Aufzügen. Berlioz, H., Nr. 11. Op. 4. König Lear. Ouvertüre. Nr. 12. Rob-Roy. Ouvert. Nr. 13. Op. 23. Benvenuto Cellini. Ouv. Nr. 14. Op. 14. Phantastische Symph. Nr. 15. Op. 5. Große Totenmesse (Requiem). Nr. 16. Op. 24. Faust's Verdammung. Nr. 17. Järnefelt, A., Korsholm. Symph. Dichtung. Liszt, Frz., Symphonische Dichtungen: Nr. 18. Tasso. Nr. 19. Les Préludes. Nr. 20. Mazeppa. Nr. 21. Prometheus. Nr. 22. Hungaria. Nr. 23. Hamlet. Nr. 24. Symph. zu Dantes Divina Commedia. Nicodé, J. L., Nr. 25. Op. 11. Die Jagd nach dem Glück. Nr. 26. Op. 27. Symph. Variationen. Nr. 27. Op. 31. Nr. 1. Das Meer. Tinel, E., Nr. 28. Op. 36. Franziskus. Oratorium. Nr. 29. Op. 43. Godoleva. Musikdrama. Wagner, R., Nr. 30. Eine Faust-Ouvertüre. Nr. 31. Lohengrin. Nr. 32. Tristan und Isolde. Weingartner, F., Nr. 33. Op. 20. König Lear. Symphon. Dichtung. Nr. 34. Op. 29. Symphonie Nr. 2 in Es dur. Nr. 35. Zoellner, H., Op. 80. Die versunkene Glocke. Musikdrama.

Violoncell. (Fr. Grützmacher jun.) 2 Bände.

Band I. VA 2108. Nr. 1—16. Beethoven, Nr. 1. Leonore (Fidelio). Ouvertüre Nr. 1. Op. 138. Nr. 2. Leonore. Ouv. Nr. 2. Op. 72a. Nr. 3. Leonore (Fidelio). Ouvertüre Nr. 3. Op. 72a. Nr. 4. Coriolan. Ouvertüre. Op. 62. Nr. 5. Symphonie Nr. 1 C dur. Op. 21. Nr. 6. Symphonie Nr. 2 D dur. Op. 36. Nr. 7. Symphonie Nr. 3 (Eroica) Es dur. Op. 55. Nr. 8. Symphonie Nr. 4 B dur. Op. 60. Nr. 9. Symphonie Nr. 5 C moll. Op. 67. Nr. 10. Symphonie Nr. 6 (Pastorale) F dur. Op. 68. Nr. 11. Symphonie Nr. 7 A dur. Op. 92. Nr. 12. Symphonie Nr. 8 F dur. Op. 93. Nr. 13. Symphonie Nr. 9 D moll. Op. 125. Nr. 14. Die Geschöpfe des Prometheus (Ballett). Op. 43. Nr. 15. Fidelio (Leonore). Oper in 2 Aufz. Op. 72b. Nr. 16. Musik zu Egmont. Ouvert. Op. 84. Nr. 17—23. Berlioz, H., Nr. 17. Große Totenmesse (Requiem). Op. 5. Nr. 18. Röm. Karneval. Ouvert. Op. 9. Nr. 19. Phantast. Symphonie Op. 14. Nr. 20. Romeo und Julia. Op. 17. Nr. 21. Benvenuto Cellini. Ouvert. Op. 23. Nr. 22. Fausts Verdammung. Op. 24. Nr. 23. Des Heilands Kindheit. Op. 25. Nr. 24. Bruch, M., Symphonie Nr. 3. Op. 51. Nr. 25. Cherubini, L., Anacreon. Ouvert. Nr. 26. Enna, A., Cleopatra. Phantasie. Nr. 27—31. Gade, Niels W., Nr. 27. Nachklänge von Ossian. Ouvertüre. Op. 1. Nr. 28. Comala. Op. 12. Nr. 29. Symphonie Nr. 3. Op. 15. Nr. 30. Die Kreuzfahrer. Op. 50. Nr. 31. Holbergiana. Op. 61. Nr. 32. Gibson, P., Mélodies écossaises. Nr. 33. Gouvy, Th., Symphon. Paraphrasen. Op. 89. Nr. 34. Hamerik, A., Nordische Suite. Op. 22. Nr. 35. Henschel, G., Requiem. Op. 59. Nr. 36—49. Liszt, Franz, Nr. 36. Orpheus. Nr. 37. Die Ideale. Nr. 38. Les Préludes. Nr. 39. Mazeppa. Nr. 40. Tasso. (Lamento e Trionfo). Nr. 41. Hunnenschlacht. Nr. 42. Prometheus. Nr. 43. Festklänge. Nr. 44. Héroide funèbre. Nr. 45. Ce qu'on entend sur la montagne. Nr. 46. Hungaria. Nr. 47. Hamlet. Nr. 48. Le Triomphe funèbre du Tasse. Nr. 49. Symphonie zu Dantes Divina Commedia.

Band II. VA 2109. Nr. 1—7. Mendelssohn, F., Nr. 1. Meeresstille und glückliche Fahrt. Ouvertüre. Op. 27. Nr. 2. Hebriden (Fingalshöhle). Ouvert. Op. 26. Nr. 3. Ruy Blas. Ouvert. Op. 95. Nr. 4. Symphonie Nr. 3. Op. 56. Nr. 5. Symphonie Nr. 2. Op. 90. Nr. 6. Paulus. Orator. Op. 36. Nr. 7. Elias. Orator. Op. 70. Nr. 8—9. Mozart, W. A., Nr. 8. Die Zauberflöte. Ouvert. Nr. 9. Die Hochzeit des Figaro. Ouvert. Nr. 10—11. Nicodé, J. L., Nr. 10. Symphonische Variationen. Op. 27. Nr. 11. Symphonie-Ode „Das Meer". Op. 31. Nr. 12. Nicolai, Otto, Die lust. Weiber von Windsor. Ouvert. Nr. 13. Rossini, G., Wilhelm Tell. Ouvert. Nr. 14. Sandberger, A., Symphon. Prolog. Op. 16. Nr. 15—16. Scharwenka, X., Nr. 15. Mataswintha. Vorspiel. Nr. 16. Symphonie, C moll. Op. 60. Nr. 17. Scharwenka, Ph., Dramat. Phantasie. Op. 108. Nr. 18—21. Schubert, Franz, Nr. 18. Tragische Symphonie Nr. 4. Nr. 19. Symphonie Nr. 7. Nr. 20. Symphonie Nr. 8. H moll (Unvoll.). Nr. 21. Gesang der Geister über den Wassern. Op. 167. Nr. 22—25. Schumann, Rob., Nr. 22. Symphonie Nr. 1. Op. 38. Nr. 23. Symphonie Nr. 4. Op. 120. Nr. 24. Das Paradies und die Peri. Op. 50. Nr. 25. Manfred. Ouvert. Op. 115. Nr. 26—27. Sibelius, Jean, Nr. 26. Symphonie Nr. 1. E moll. Nr. 27. König Kristian II. Elegie. Nr. 28—29. Tinel, E., Nr. 28. Vorspiel zu Godoleva. Op. 43. Nr. 29. Franziskus. Op. 36. Nr. 30—31. Wagner, R., Nr. 30. Eine Faust-Ouvertüre. Nr. 31. Vorspiel zu Tristan und Isolde. Nr. 32. Weber, C. M. v., Oberon. Ouvertüre. Nr. 33—36. Weingartner, F., Nr. 33. König Lear. Symph. Dichtung. Op. 20. Nr. 34. Das Gefilde der Seligen. Symph. Dichtung. Op. 21. Nr. 35. Symphonie, G dur. Op. 23. Nr. 36. Symphonie Nr. 2 Es dur. Op. 29. Nr. 37. Zoellner, H., Waldphantasie. Op. 83.

Kontrabaß. (Wolf, Prakt. Studien.) V. A. 1460.

Auszüge d. hervorragendsten Motive und schwierigsten Passagen aus den Orchesterwerken v. Bach, Gluck, Haydn, Mozart, Cherubini, Beethoven, Spohr, Weber, Schubert, Liszt, Mendelssohn, Schumann, Wagner. Nr. 1. Bach, Toccata. Nr. 2. Gluck, Einleitung zu Iphigenie in Tauris. Nr. 3. Gluck, Furientanz aus Orpheus und Eurydice. Nr. 4. Haydn, Symphonie Nr. 3 Es dur. Nr. 5—10. Mozart, Nr. 5. Symphonie Nr. 3 Es dur. Nr. 6. Symphonie G moll. Nr. 7. Symphonie C dur, mit der Fuge. Nr. 8. Don Juan. Ouvertüre. Nr. 9. Figaros Hochzeit. Ouvert. Nr. 10. Zauberflöte. Ouvert. Nr. 11—14. Cherubini, Nr. 11. Medea. Ouvert. Nr. 12. Wasserträger. Ouvert. Nr. 13. Lodoiska. Ouvert. Nr. 14. Anacreon. Ouvert. Nr. 15—26. Beethoven, Nr. 15. Symphonie Nr. 1 C dur. Nr. 16. Symphonie Nr. 2 D dur. Nr. 17. Symphonie Nr. 3 Es dur. Nr. 18. Symphonie Nr. 4 B dur Nr. 19. Symphonie Nr. 5 C moll. Nr. 20. Symphonie Nr. 6 F dur. Nr. 21. Symphonie Nr. 7 A dur. Nr. 22. Symphonie Nr. 8 F dur. Nr. 23. Symphonie Nr. 9 D moll. Nr. 24. Coriolan. Ouvertüre. Nr. 25. Leonore Nr. 3. Ouvert. Nr. 26. Die Weihe des Hauses. Ouvert. Nr. 27—28. Spohr, L., Nr. 27. Symphonie Nr. 3. Nr. 28. Faust. Ouvertüre. Nr. 29—33. Weber, C. M. v., Nr. 29. Oberon. Ouvert. Nr. 30. Preziosa. Ouvertüre. Nr. 31. Euryanthe. Ouvert. Nr. 32. Freischütz. Ouvert. Nr. 33. Jubel-Ouvert. Nr. 34. Schubert, Symphonie Nr. 7 C dur. Nr. 35. Liszt, F., Mazeppa. Symphon. Dichtung. Nr. 36—41. Mendelssohn, Nr. 36. Symphonie. Op. 56. Nr. 37. Symphonie. Op. 90. Nr. 38. Die Hebriden. Ouvert. Nr. 39. Meeresstille und glückliche Fahrt. Ouvertüre. Nr. 40. Athalia. Ouvertüre. Nr. 41. Ruy Blas. Ouvert. Nr. 42—46. Schumann, Rob., Nr. 42. Symphonie Nr. 1. Op. 38. Nr. 43. Symphonie Nr. 2. Op. 61. Nr. 44. Symphonie Nr. 4. Op. 120. Nr. 45. Ouvertüre, Scherzo u. Finale. Op. 52. Nr. 46. Braut von Messina. Ouvert. Nr. 47. Wagner, R., Eine Faust-Ouvertüre.

Flöte. (E. Prill.) V. A. 2231.

Nr. 1. Berlioz, H., Rob. Roy. Ouvert. Nr. 2—5. Brahms, Joh. Nr. 2. Symphonie Nr. 1 C moll. Op. 68. Nr. 3. Symphonie Nr. 2 D dur. Op. 73. Nr. 4. Symphonie Nr. 3 F dur. Op. 90. Nr. 5. Symphonie Nr. 4 E moll. Op. 98. Nr. 6. Hofmann, H., Im Schloßhof. Suite. Op. 78. Nr. 7. Humperdinck, E., Die Heirat wider Willen. Nr. 8. Jadassohn, S., Johannisnacht im Walde. Ballettmusik. Op. 58. Nr. 9. Joachim, Jos., Violin-Konzert (in ungar. Weise). Op. 11. Nr. 10. Koch, F. E., Von der Nordsee. Symphonie. Op. 4. Nr. 11—18. Liszt, F., Symphon. Dichtungen: Nr. 11. Ce qu'on entend sur la montagne (Nr. 1). Nr. 12. Tasso (Nr. 2). Nr. 13. Les Préludes (Nr. 3). Nr. 14. Hungaria (Nr. 9). Nr. 15. Hamlet (Nr. 10). Nr. 16. Hunnenschlacht (Nr. 11). Nr. 17. Die Ideale (Nr. 12). Nr. 18. Eine Symphonie zu Dantes Divina Commedia. Nr. 19/20. Nicodé, J. L., Nr. 19. Tarantelle. Op. 13 Nr. 1. Nr. 20. Symphon. Variationen. Op. 27. Nr. 21. Scharwenka, Ph., Arkadische Suite. Op. 76. Nr. 22. Schumann, G., Tanz der Nymphen und Satyrn a. Amor u. Psyche. Op. 3. Nr. 23. Sibelius, J., Symphonie Nr. 1. Op. 39. Nr. 24. Strauß, R., Symphonie Domestica. Nr. 25. Volbach, F., Es waren zwei Königskinder. Symphon. Dichtung. Op. 21. Nr. 26—27. Wagner, R., Nr. 26. Lohengrin. Nr. 27. Tristan und Isolde. Nr. 28—30. Weingartner, F., Nr. 28. König Lear. Symphon. Dichtung. Op. 20. Nr. 29. Symphonie Nr. 1 G dur. Op. 23. Nr. 30. Symphonie Nr. 2 Es dur. Op. 29.

Klarinette. (Fr. Hinze.) 2 Bände.

Band I. VA 2132. Nr. 1. Adam, Der Postillon von Lonjumeau Nr. 2. Beethoven, L. v., Fidelio. Op. 72b. Nr. 3. Egmont. Op. 84. Nr. 4. Bizet, G., Carmen. Nr. 5. Cornelius, P., Der Barbier von Bagdad. Nr. 6. Goldmark, K., Das Heimchen am Herd. Nr. 7. Lortzing, A., Der Wildschütz. Nr. 8. Mendelssohn, F., Sommernachtstraum. Op. 61. Nr. 9. Meyerbeer, G., Robert der Teufel. Nr. 10. Die Hugenotten. Nr. 11. Der Prophet. Nr. 12. Mozart, W. A., Titus. Nr. 13. Nicolai, O., Die lustigen Weiber von Windsor. Nr. 14. Reznicek, E. N. v., Donna Diana. Nr. 15. Rossini, G., Der Barbier von Sevilla. Nr. 16. Strauß, R., Guntram. Nr. 17. Thomas, A., Mignon. Nr. 18. Verdi, G., Rigoletto. Nr. 19. Wagner, R., Lohengrin. Nr. 20. Tristan und Isolde. Nr. 21. Weber, Preziosa. Nr. 22. Freischütz. Nr. 23. Euryanthe. Nr. 24. Oberon.

Band II. VA 2133. Nr. 1. Adam, Wenn ich König wär. Ouv. Nr. 2. Der König von Yvetot. Ouvert. Nr. 3. Arensky, Concerto p. Violon. Op. 54. Nr. 4. Auber, Der Feensee. Ouvert. Nr. 5. Bach, C. E., Nachruf an C. M. v. Weber. Nr. 6. Nordisches Bouquet. Nr. 7. Berlioz, H., Op. 14. Phantast. Symph. Nr. 8. Cherubini, Lodoiska. Ouvert. Nr. 9. Anacreon. Ouvert. Nr. 10. Die Abenceragen. Ouv. Nr. 11. Conradi, A., Pêle-mêle. Potp. Nr. 12. Musik. Bilderbuch. Potp. Nr. 13. Mel.-Kongreß. Potp. Op. 112 Nr. 14. Dukas, L'Apprenti sorcier. Scherzo. Nr. 15. Glazounow, A., Op. 67. Die Jahreszeiten. I. Der Winter. Nr. 16. Glinka, Komarinskaja. Nr. 17. Gouvy, Danse suédoise. Nr. 18. Goetz, H., Op. 9. Symph. F dur. Nr. 19. Herold, Zampa. Ouvert. Nr. 20. Joachim, J., Op. 11. Konzert in ungar. Weise. Nr. 21. Liszt, Frz., Ungar. Rhapsodie. Nr. 1. Nr. 22. Ungar. Rhapsodie Nr. 2. Nr. 23. Ungar. Rhapsodie Nr. 2 (Müller-Berghaus). Nr. 24. Ungar. Rhapsodie Nr. 3. Nr. 25. Ungar. Rhapsodie Nr. 4. Nr. 26. Ungar. Rhapsodie Nr. 6. Nr. 27. Symph. Dichtungen: Ce qu'on entend sur la montagne. Nr. 28. Tasso. Nr. 29. Les Préludes. Nr. 30. Mazeppa. Nr. 31. Festklänge. Nr. 32. Hamlet. Nr. 33. Die Ideale. Nr. 34. Mendelssohn, F., Op. 26. Hebriden (Fingalshöhle). Ouv. Nr. 35. Op. 32. Märchen von d. schönen Melusine. Ouvert. Nr. 36. Op. 56. Dritte Symphonie, A moll. Nr. 37. Op. 90. Vierte Symphonie A dur. Nr. 38. Mozart, Symph. Nr. 39 Es dur. Nr. 39. Symph. Nr. 40 G moll. Nr. 40. Die Zauberflöte. Ouv. Nr. 41. Müller-Berghaus, Pusztenstimmung. Nr. 42. Nicodé, J. L., Op. 13 Nr. 1. Tarantelle. Nr. 43. Op. 27. Symph. Variationen. Nr. 44. Raff, J., Op. 153. Im Walde. 3. Symph. Nr. 45. Rimsky-Korsakow, Op. 35. Scheherazade. Nr. 46. Rossini, Tancred. Ouv. Nr. 47. Othello. Ouvert. Nr. 48. Die diebische Elster. Ouvert. Nr. 49. Semiramis. Ouvert. Nr. 50. Rubinstein, Valse-Caprice. Nr. 51. Scharwenka, Ph., Op. 37. Wald- und Berggeister. Intermezzo. Nr. 52. Op. 76. Arkadische Suite. Nr. 53. Op. 108. Dramat. Phantasie. Nr. 54. Schubert, F., 7. Symphonie, C dur. Nr. 55. Achte (unvollendete) Symph., H moll. Nr. 56. Zwischenakt- u. Ballett-Musik a. Rosamunde. Nr. 57. Schumann, R., Op. 38. Erste Symphonie, B dur. Nr. 58. Op. 61. Zweite Symphonie, C dur. Nr. 59. Op. 97. Dritte Symphonie, Es dur. Nr. 60. Op. 120. Vierte Symphonie, D moll. Nr. 61. Szenen a. Goethes Faust. Ouv. Nr. 62. Strauß, Rich., Op. 28. Till Eulenspiegels lustige Streiche. Nr. 63. Tschaikowsky, Op. 45. Capriccio italien. Nr. 64. Op. 61. Mozartiana. Suite. Nr. 65. Op. 71. Suite a. d. Ballett „Casse-Noisette" (Nußknacker). Nr. 66. Volbach, F., Op. 21. Es waren zwei Königskinder. Symphon. Dichtung. Nr. 67. Weber, Beherrscher d. Geister. Ouvert. Nr. 68. Aufforderung z. Tanz. Nr. 69. Weingartner, F., Op. 20. König Lear. Symph. Dichtung. Nr. 70. Op. 23. Erste Symph., G dur. Nr. 71. Op. 29. Zweite Symph., Es dur. Nr. 72. Wieprecht, Der Prophet. Phantasie a. Meyerbeers Oper.

Siehe auch nächste Seite.

FORTSETZUNG.

ORCHESTER-STUDIEN.

SAMMLUNGEN SCHWIERIGER STELLEN AUS OPERN, ORATORIEN, SYMPHONIEN UND ANDEREN WERKEN KLASSISCHER UND MODERNER MEISTER.

Jeder Band 3 Mark.

Fagott. (Curt Weller.) 2 Bände.

Band I. VA 1530. I. Nr. 1. Beethoven, Op. 21. Symphonie Nr. 1 C dur. Nr. 2. Op. 36. Symphonie Nr. 2 D dur. Nr. 3. Op. 55. Symphonie Nr. 3 (Eroica) Es dur. Nr. 4. Op. 60. Symphonie Nr. 4 B dur. Nr. 5. Op. 67. Symphonie Nr. 5 C moll. Nr. 6. Op. 68. Symphonie Nr. 6 (Pastorale) F dur. Nr. 7. Op. 92. Symphonie Nr. 7 A dur. Nr. 8. Op. 93. Symphonie Nr. 8 F dur. Nr. 9. Op. 125. Symphonie Nr. 9 D moll. Nr. 10. Op. 43. Die Geschöpfe des Prometheus (Ballett). Nr. 11. Op. 84. Egmont. Nr. 12. Op. 62. Coriolan. Ouvert. Nr. 13. Op. 72. Leonore (Fidelio). Ouvert. Nr. 14. Op. 124. Weihe des Hauses. Ouvert. Nr. 15. Brahms, Joh., Op. 68. Symphonie Nr. 1. C moll. Nr. 16. Op. 73. Symphonie Nr. 2 D dur. Nr. 17. Op. 90. Symphonie Nr. 3 F dur. Nr. 18. Op. 56a. Variat. über ein Thema v. Jos. Haydn. Nr. 19. Op. 80. Akad. Fest-Ouvertüre. Nr. 20. Op. 81. Tragische Ouvertüre. Nr. 21. Burgmüller, N., Op. 11. Symphonie Nr. 2 D dur. Nr. 22. Cherubini, L., Lodoiska. Ouvertüre. Nr. 23. Wasserträger. Ouvert. Nr. 24. Gade, Niels W., Op. 1. Nachklänge v. Ossian. Nr. 25. Op. 20. Symphonie Nr. 4 B dur. Nr. 26. Op. 47. Symphonie Nr. 8 H moll. Nr. 27. Gernsheim, F., Op. 32. Symphonie Nr. 1 G moll. Nr. 28. Goetz, H., Op. 9. Symphonie, F dur.

Band II. VA 1530. II. Nr. 29. Haydn, Jos., Symphonie Nr. 8 B dur. Nr. 30. Symphonie Nr. 13 G dur. Nr. 31. Symphonie Nr. 27 C dur. Nr. 32. Jadassohn, S., Op. 46. Serenade Nr. 2 D dur. Nr. 33. Liszt, F., Symphonische Dichtungen: Mazeppa. Nr. 34. Les Préludes. Nr. 35. Mendelssohn, F., Op. 11. Symphonie Nr. 1 C moll. Nr. 36. Op. 56. Symphonie Nr. 3. (Schottische) A moll. Nr. 37. Op. 61. Sommernachtstraum. Nr. 38. Op. 95. Ruy Blas. Ouvert. Nr. 39. Mozart, W. A., Serenade Nr. 9 D dur. Nr. 40. Symphonie Nr. 35 D dur. Nr. 41. Symphonie Nr. 36 C dur. Nr. 42. Symphonie Nr. 38 D dur. Nr. 43. Symphonie Nr. 40 G moll Nr. 44. Symphonie Nr. 41 (Jupiter) C dur. Nr. 45. Figaros Hochzeit. Ouvertüre. Nr. 46. Die Zauberflöte. Ouvertüre. Nr. 47. Nicodé, J. L., Op. 27. Symph. Variat. C moll. Nr. 48. Reinthaler, C., Op. 12. Symphonie Nr. 1 D dur. Nr. 49. Rietz, Jul., Op. 7. Konzert-Ouvertüre, A dur Nr. 50. Rubinstein, A., Op. 68. Faust. Musikalisches Charakterbild. Nr. 51. Schubert, F., Op. 26. Rosamunde. Nr. 52. Unvollend. Symphonie, H moll. Nr. 53. Schumann, R., Op. 38. Symphonie Nr. 1 B dur. Nr. 54. Op. 61. Symphonie Nr. 2 C dur. Nr. 55. Op. 97. Symphonie Nr. 3 Es dur Nr. 56. Op. 120. Symphonie Nr. 4 D moll. Nr. 57. Svendsen, J. S., Op. 4. Symphonie Nr. 1 D dur. Nr. 58. Tschaikowsky, P., Op. 64. Symphonie Nr. 5 E moll. Nr. 59. Weber, C. M. v., Op. 59. Jubel-Ouvert. Nr. 60. Euryanthe. Ouvert. Nr. 61. Der Freischütz. Ouvertüre.

Trompete — Cornet à pistons. (Jul. Kosleck.) V. A. 2144.

Nr. 1. Auber, Fra Diavolo. Ouvert. Nr. 2. Bach, J. S., Konzert, F dur. Nr. 3. Hohe Messe, H moll f. Trompete I in D. Nr. 3b. Hohe Messe, H moll f. Trompete II in D. Nr. 4.

Trompete — Cornet à pistons (Jul. Kosleck.) V. A. 2144.

Weihnachts-Oratorium. Nr. 5. Beethoven, Op. 84. Egmont-Ouvert. Nr. 6. Op. 72a. Leonore (Fidelio). Ouvert. Nr. 2. Nr. 7. Op. 72a. Leonore (Fidelio). Ouvert. Nr. 3. Nr. 8. Op. 124. Die Weihe d. Hauses. Ouvert. Nr. 9. Op. 125. Neunte Symph. Nr. 10. Berger, W., Op. 72. Meine Göttin. Nr. 11. Berlioz, H., Op. 5. Große Totenmesse (Requiem). Nr. 12. Op. 24. Fausts Verdammung. Dram. Legende. Nr. 13. Op. 15. Trauer- u. Triumph-Symph. Nr. 14. Cornelius, D. Barbier v. Bagdad. Ouvert. Nr. 15. Enna, A., Cleopatra. Ouvert. Nr. 16. Liszt, F., Symphon. Dichtungen: Tasso. Nr. 17. Mazeppa. Nr. 18. Festklänge. Nr. 19. Hungaria. Nr. 20. Hunnenschlacht. Nr. 21. Le Triomphe funèbre du Tasse. Nr. 22. Mac Dowell, Op. 48. Zweite (indianische) Suite. Nr. 23. Nicodé, Op. 27. Symph. Variationen. Nr. 24. Scharwenka, Ph., Op. 108. Dram. Phantasie. Nr. 25. Sibelius, J., Op. 39. Symphonie, E moll. Nr. 26. Tinel, Edg., Op. 36. Franziskus. Orator. Nr. 27. Wagner, R., Lohengrin. Nr. 28. Tristan und Isolde. Nr. 29. Weingartner, F., Op. 20. König Lear. Nr. 30. Op. 21. Das Gefilde der Seligen. Nr. 31. Op. 29. Zweite Symphonie, Es dur.

Baß-Tuba. (E. Teuchert.) V. A. 2244.

Nr. 1/2. Eug. d'Albert, Der Rubin. Oper. Nr. 2. Gernot. Oper. Nr. 3/4. Granville Bantock. Nr. 3. Der Zeitgeist. Nr. 4. Helena. Variat. über das Thema HFB. Nr. 5. Berger, W., Op. 71. Symphonie, B dur. Nr. 6/11. Berlioz, H., Nr. 6. Op. 14. Phantast. Symphonie. Nr. 7. Op. 17. Romeo und Julie. Dramat. Symphonie. Nr. 8. Trojanischer Marsch. Nr. 9. Op. 5. Große Totenmesse (Requiem). Nr. 10. Op. 24. Fausts Verdammung. Nr. 11. Benvenuto Cellini. Oper. Nr. 12. Chabrier, A. E., Gwendoline. Oper. Nr. 13. Donizetti, G., Lucia di Lammermoor. Oper. Nr. 14. Dräseke, F., Herrat. Oper. Nr. 15. Glazounow, Alex., Symphonie Nr. 16. Halévy, F., Die Jüdin. Oper. Nr. 17. Kretschmer Edm., Die Folkunger. Oper. Nr. 18/20. Liszt, F., Nr. 18 Ce qu'on entend sur la montagne. Symph. Dichtung Nr. 1. Nr. 19. Tasso. Symph. Dichtung Nr. 2. Nr. 20. Die Ideale. Symph. Dichtung Nr. 12. Nr. 21. Mascagni, P., Cavalleria rusticana. Oper. Nr. 22. Mendelssohn, F., Musik zum Sommernachtstraum. Op. 61. Ouvertüre, Hochzeitsmarsch u. Finale. Nr. 23. Nicodé, J. L., Op. 31. Das Meer. Symphonie-Ode. Nr. 24. Novák, Vitězslav, Op. 33. Von ewiger Sehnsucht. Tondichtung. Nr. 25. Saint-Saëns, Camille, Samson und Dalila. Oper. Nr. 26/27. Sibelius, Jean, Nr. 26. Op. 39. Symphonie Nr. 1 E moll. Nr. 27. Op. 43. Symphonie Nr. 2 D dur. Nr. 28/29. Strauß, Richard, Nr. 28. Till Eulenspiegels lustige Streiche. Symphonische Dichtung. Nr. 29. Also sprach Zarathustra. Tondichtung. Nr. 30. Thomas, Ambr., Hamlet. Oper. Nr. 31/33. Tinel, Edgar, Nr. 31. Franziskus. Oratorium. Nr. 32. Drei symphonische Tongemälde. Ouvertüre. Op. 21 Nr. 1. Nr. 33. Op. 43.

Buß-Tuba. (E. Teuchert.) V. A. 2244.

Godoleva. Musikdrama. Nr. 34. Tschaikowsky, P., Symphonie Nr. 4. Nr. 35. Verdi, G., Rigoletto. Oper. Nr. 36. Volbach, F., Es waren zwei Königskinder. Symphon. Dichtung. Nr. 37/39. Wagner, Rich., Nr. 37. Lohengrin. Nr. 38. Tristan und Isolde. Nr. 39. Eine Faust-Ouvertüre. Nr. 40. Weingartner, F., Op. 29. Symphonie Nr. 2 Es dur. Nr. 41/42. Zoellner, H., Nr. 41. Der Überfall. Oper. Nr. 42. Die versunkene Glocke. Musikdrama.

Harfe. (E. Schuëcker.) 5 Hefte je 5 Mark.

Heft I. VA 2353. Nr. 1. Liszt, F., Beethoven-Kantate. Nr. 2. Les Préludes. Symph. Dichtung. Nr. 3. Wagner, R., Tristan und Isolde. Nr. 4. Kretschmer, E., Die Folkunger. Nr. 5. Hamerik, A., Nordische Suite. Nr. 6. Weber, C. M. v., Aufforderung zum Tanz, instrument. von H. Berlioz. Nr. 7. Wagner, R., Lohengrin. Nr. 8. Boieldieu, Die weiße Dame. Nr. 9. Orlando, Giov., Heilige Nacht (Santa Notte). Nr. 10. Müller-Berghaus, K., Ein Thé dansant bei fliegenden Holländers. Nr. 11. Goldmark, K., Sakuntala. Ouvert. Nr. 12. Löschhorn, Abendruhe.

Heft II. VA 2354. Nr. 13. Meyerbeer, G., Schiller-Festmarsch. Nr. 14. Donizetti, G., Lucia von Lammermoor. Nr. 15. Reinecke, C., Op. 93. König Manfred. Nr. 16. Liszt, F., Dante-Symphonie. Nr. 17. Meyerbeer, G., Der Nordstern. Nr. 18. Bruch, M., Szenen a. d. Frithjof-Sage. Nr. 19. Gade, Niels W., Nachklänge von Ossian. Ouvert. Nr. 20. Litolff, H., Die Girondisten. Ouvert. Nr. 21. Hartmann, E., Eine nordische Heerfahrt. Ouvert. Nr. 22. Meyerbeer, G., Robert der Teufel.

Heft III. VA 2355. Nr. 23. Liszt, F., Orpheus. Symphon. Dichtung. Nr. 24. Tasso. Symphon. Dichtung. Nr. 25. Zoellner, H., Columbus. Nr. 26. Cornelius, Der Barbier von Bagdad. Nr. 27. Gade, Niels W., Comala. Nr. 28. Reinthaler, C., Jephtha und seine Tochter. Nr. 29. Bruch, M., Die Loreley. Nr. 30. Liszt, F., Die Legende v. d. Heiligen Elisabeth.

Heft IV. VA 2356. Nr. 31. Berlioz, H., Romeo und Julie. Nr. 32. Harold in Italien. Nr. 33. Phantast. Symphonie. Nr. 34. Schumann, R., Des Sängers Fluch. Nr. 35. Rossini, G., Tell. Nr. 36. Weingartner, F., Symphonie, G dur. Nr. 37. Symphonie Nr. 2 Es dur. Nr. 38. Das Gefilde der Seligen.

Heft V. VA 2357. Nr. 39. Goldschmidt, Ad. von, Waldfrauszene m. Schluß d. 3. Aktes a. „Heliantus". Nr. 40. Mozart, Ständchen aus „Don Juan". Nr. 41. Schumann, R., Vom Pagen und der Königstochter. Nr. 42. Bonvin, L., In der Sommernacht. Nr. 43. Tinel, Edgar, Franziskus aus der I. u. II. Abteilung. Nr. 44. Nicodé, J. L., Das Meer. Nr. 45. Tschaikowsky, Casse-noisette. Suite. Nr. 46. Enna, Aug., Cleopatra. Ouvert. Nr. 47. Zoellner, H., Die versunkene Glocke. Nr. 48. Mendelssohn, F., Athalia. Ouvertüre.

KAMMERMUSIK-STUDIEN.

Violoncell. (Fr. Grützmacher jun.) V. A. 2225. 3 Mark.

A. Streich-Quartette. Nr. 1. Gade, Niels W., Op. 63. Quartett Nr. 1 D dur. Nr. 2. Godard, B., Op. 37. Quartett Nr. 2 A dur. Nr. 3. Kaun, Hugo, Op. 41. Quartett Nr. 2 D dur. Nr. 4. Lalo, E., Op. 19. Quartett Es dur. Nr. 5. Novák, Vitězlav, Op. 35. Quartett D dur. Nr. 6/8. Rubinstein, Ant., Nr. 6. Op. 17, Nr. 1. Quartett G dur. Nr. 7. Op. 17, Nr. 2. Quartett C moll. Nr. 8. Op. 47, Nr. 1. Quartett E moll. Nr. 9. Volkmann, R., Op. 9. Quartett Nr. 1 A moll. Nr. 10/11. Weingartner, F., Nr. 10. Op. 26. Quartett F moll. Nr. 11. Op. 34. Quartett Nr. 3 F dur. B. Streich-Quintette. Nr. 12. Gade Niels W., Op. 8. Quintett E moll. C. Klavier-Trios. Nr. 13.

Violoncell. (Fr. Grützmacher jun.) V. A. 2225. 3 Mark.

Gade, Niels W., Op. 29. Novelletten. Nr. 14. Huber, Hans, Op. 20. Trio Nr. 1 Es dur. Nr. 15. Jadassohn, S., Op. 85. Trio Nr. 4 C moll. Nr. 16. Reinecke, C., Op. 260. Trio Nr. 2 C moll. Nr. 17/18. Scharwenka, Ph., Nr. 17. Op. 100. Trio Cis moll. Nr. 18. Op. 112. Trio G dur. D. Klavier-Quartette. Nr. 19. Götz, Herm., Op. 1. Quartett E dur. E. Klavier-Quintette. Nr. 20. Herzogenberg, H. v., Op. 17. Quintett C dur. Nr. 21. Jadassohn, S., Op. 70. Quintett C moll. F. Klavier-Sextette. Nr. 22. Weingartner, F., Op. 33. Sextett E moll.

Violoncell. (N. Salter.) 2 Bände je 3 M.

Auszüge a. d. Werken v. Haydn, Mozart, Beethoven, Schubert, Mendelssohn, Schumann, Cherubini und Spohr, gesammelt und bearbeitet.

Band I. VA 1624. Streich-Trios: Nr. 1—5. Beethoven und Mozart. Streichquartette: Nr. 6—58. Beethoven, Haydn, Mendelssohn, Mozart und Schubert. Streich-Quintette: Nr. 59/60. Mendelssohn. Streich-Oktett: Nr. 61. Mendelssohn. Klavier-Trios: Nr. 62—77. Beethoven, Haydn, Mendelssohn, Mozart. Klavier-Quartette: Nr. 78—82. Beethoven, Mendelssohn. Septett: Nr. 83. Beethoven.

Band II. VA 1625. Streich-Quart.: Nr. 1—13. Beethoven, Cherubini, Schubert, Schumann. Streich-Quintette: Nr. 14—15, Cherubini, Schubert. Doppel-Quartett: Nr. 16. Spohr. Klavier-Trios: Nr. 17—18. Schubert, Schumann. Klavier-Quartett: Nr. 23. Schumann. Klavier-Quintette: Nr. 24/25. Schubert, Schumann. Oktett: Nr. 26. Schubert.

SOLOBÜCHER.

Für Flöte. V. A. 2142. Mark 2.50.

Nr. 1. Blumenthal, Die Quelle. Op. 1. Nr. 2. Comellas, Abschied v. Havanna. Op. 2. Nr. 3. Friedrich der Große. Grave a. d. Konzert in C dur. Nr. 4. Fürstenau, Reminiszenzen von Meyerbeer. Op. 147. Nr. 5—6. Hofmann, Nr. 5. Serenade in D dur. Op. 65. Nr. 6. Konzertstück. Op. 98. Nr. 7. Jadassohn, Capriccio in D moll. Op. 137. Nr. 8. Klengel, Scherzo. Op. 6. Nr. 9. Mendelssohn, F., Scherzo a. d. Sommernachtstraum". Nr. 10. Mozart, Andante. Nr. 11. Quantz, Konzert in G dur. Nr. 12. Schumann, 4 Stücke a. d. „Kinderszenen". Nr. 13. Terschak, Konzert-Phantasie. Op. 42. Nr. 14. Terschak, Phantasie über Themen aus der Oper v. Bellini „Die Nachtwandlerin". Op. 43. Nr. 15. Tulou, Konzert-Rondo. Nr. 16. Wagner, Lohengrin. Konzert-Phantasie v. Wilh. Popp. Op. 352. Nr. 17. Wallnöfer, Meditation über d. Adagio aus Beethovens Sonate in Cis-moll. Op. 27 Nr. 2.

Für Klarinette. V. A. 2143. Mark 2.50.

Nr. 1. Absenger, Vortragsstück. Nr. 2. Bruch, Kanzone. Op. 55. Nr. 3. David, Introduktion und Variation. üb. Schuberts Sehnsuchtswalzer. Nr. 4. Hofmann, Andante a. d. Konzertstück. Op. 98. Nr. 5. Mozart, Larghetto a. d. Klar.-Quintett. Nr. 6. Mozart, Konzert in A dur. Nr. 7. Mozart, Arie aus La Clemenza di Tito „Parto! ma tu ben mio". Nr. 8. Schumann, Phantasiestücke. Op. 73. Nr. 9. Sinigaglia, 12 Variat. über ein Thema v. Schubert, „Heidenröslein". Op. 19. Nr. 10. Spohr, Drittes Konzert. Nr. 11. Spohr, Viertes Konzert. Nr. 12. Spohr, Sechs deutsche Lieder. Op. 103. Nr. 13. Stolzenberg, Serenade in D moll. Op. 6. Nr. 14. Wallnöfer, Meditation über das Adagio a. Beethovens Sonate in Cis moll. Op. 27 Nr. 2.

Für Horn. (H. Kling.) V.A. 2166. M. 2.50.

Nr. 1. Beethoven, Op. 81b. Sextett. Nr. 2. Op. 16. Quintett. Nr. 3. Op. 17. Sonate. Nr. 4. Eichhorn, H., Op. 7. Sonate. Nr. 5. Vier Lieder. Op. 9 Nr. 1. Wiegenlied. Nr. 6. Op. 9 Nr. 2. Frühlingslied. Nr. 7. Op. 9 Nr. 3. Morgenlied. Nr. 8. Op. 9 Nr. 4. Abendlied. Nr. 9. Op. 10. Lebenswogen. Nr. 10. Goltermann, Op. 14. Andante. Nr. 11. Haydn, Jos., Konzert Nr. 1. Nr. 12. Konzert Nr. 2. Nr. 13. Hofmann, H., Op. 70 Nr. 2. Elegie. Nr. 14. Mozart, Konzert [412]. Nr. 15. Konzert [417]. Nr. 16. Konzert-Rondo [371]. Nr. 17. Quintett [452]. Nr. 18. Reinecke, Kavatine a. Op. 93 „König Manfred". Nr. 19. Schubert, Op. 166. Oktett. Nr. 20. Schumann, Op. 70. Adagio und Allegro. Nr. 21. Sinigaglia. Op. 28 Nr. 1. Lied. Nr. 22. Op. 28 Nr. 2. Humoreske. Nr. 23. Volbach, Fr., Op. 24. Quintett. Nr. 24. Wagner, R., Lohengrins Ankunft und Abschied aus „Lohengrin". Nr. 25. Weber, C. M. v., Op. 45. Konzertino.

XI/09.

Druck von Breitkopf & Härtel in Leipzig.

Breitkopf & Härtels Orchesterbibliothek

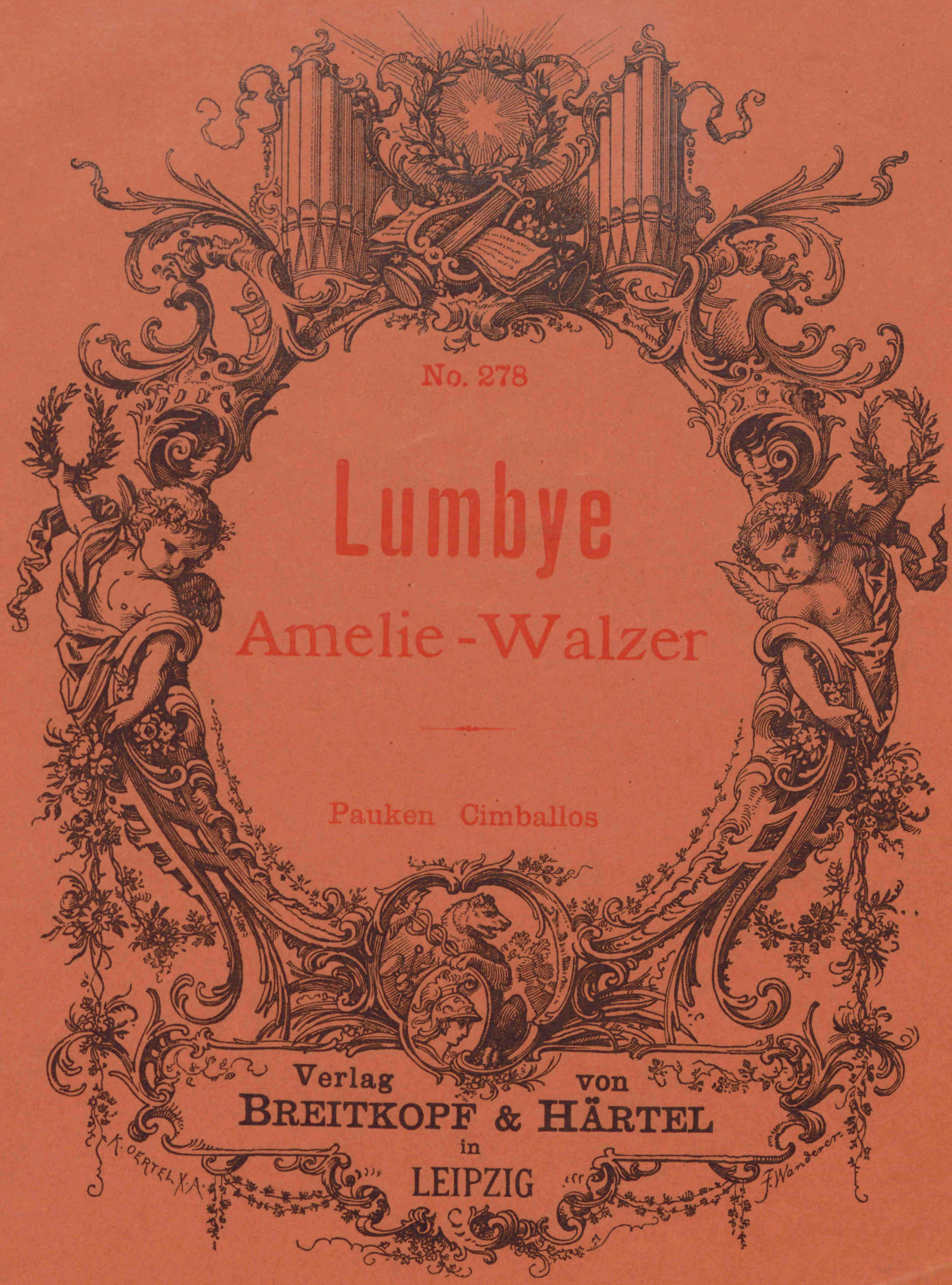

Orchester-Bibliothek

Kleinere Orchesterwerke

Tänze, Märsche, Balletmusik etc.

Nummer und Orchesterstimme je 30 Pf.

270. **Heidingsfeld,** Op. 3. 2 Zigeunertänze, B. u. Gm.
271. —— Op. 9. Der Totentanz.
— **Himmel,** Wiegenlied von Gotter. Zum Andenken an Kaiser Wilhelm den Großen. (A. Schinck u. R. Britzke.) (Musik am preuß. Hofe Nr. 11.)
272. **Hofmann,** Op. 19. Zwiegespräch u. Karnevalsszene.
699/700. —— Ballettmusik aus »Donna Diana«. Op. 75.
273. —— Op. 94. Irrlichter und Kobolde. Scherzo.
394. —— Op. 128. Huldigungsmarsch.
379/80. **Jadassohn,** Op. 58. Ballettmusik »Johannisnacht im Walde«.
1619. **Järnefelt,** Präludium.
1415. **Kajanus,** Marsch Karl XII. bei Narva.
533. **Kaun,** Op. 29. Festmarsch mit Benutzung der amerik. Freiheitshymne »Star spangled Banner«. Symph. Dichtung mit Orgel und Chor.
274. **Kleinmichel,** Op. 37. Festmarsch, Es.
660. **Kretschmer,** Op. 44. Fabrice-Marsch.
— **Lieblingswalzer der Königin Luise v. Preußen.** Für großes Orchester bearbeitet von C. Frese. (Musik am preuß. Hofe Nr. 3.)
685. **Lorenz,** Taubenlied und Ballettmusik aus »Harald und Theano«. Op. 50.
278. **Lumbye,** Amelie-Walzer.
277. —— Krolls Ballklänge. Walzer.
276. —— Nebelbilder. Phantasie.
279. —— La Résignation. Walzer.
275. —— Traumbilder.
665. —— Der Traum des Savoyarden.
666. **Maas,** Op. 2 Nr. 3. Nachtgesang.
667. **MacDowell,** Op. 30. Die Sarazenen.
280. **Maier,** »Schwedisch«, aus den 6 Stücken für Klavier und Violine.
Mendelssohn, Op. 61. Sommernachtstraum.
Daraus einzeln:
284. Hochzeitsmarsch.
282. Intermezzo.
283. Notturno.
281. Scherzo.
285. —— Kriegsmarsch aus »Athalia«. Op. 74.
286. —— Op. 108. (Cornelius-)Marsch.
1586. **Meyerbeer,** Indischer Marsch a »Die Afrikanerin«.
1570. —— Zigeunertanz aus »Die Hugenotten«.
1590/91. —— Ballettmusik aus »Der Prophet«.
287. —— Krönungsmarsch aus »Der Prophet«.
1806/7. —— Ballettmusik aus »Robert der Teufel«.
1579. —— Große Polonaise aus »Struensee«.
1577. **Mozart,** Ballettmusik zur Pantomime »Les petits riens«. (18 Stimmen.)
— Dasselbe für kleine Besetzung eingerichtet von Fritz Hoffmann. (12 Stimmen.)
1922/23. Dasselbe für den Konzertgebrauch eingerichtet von Georg Göhler. (18 Stimmen.)
1744/45. —— Ballettmusik zur Oper »Idomeneo«. [Werk 367.]
288. —— Maurerische Trauermusik. [477.]
289. —— Ein musik. Spaß (Bauernsymphonie). [522.]
793. —— Sonate Nr. 12, C. *C* [278.]
794. —— Sonate Nr. 14, C. *C* [329.]
1661. —— Drei deutsche Tänze. [605.]
1666. —— Sechs deutsche Tänze. [509.]
1091. —— Sechs ländlerische Tänze für Streichorchester oder für Einzelbesetzung durch zwei Violinen und Violoncell. [606.]
668. **Naumann,** Op. 16. Pastorale, F.
658. **Nicodé,** Op. 13 Nr. 1. Tarantelle.
659. —— Op. 13 Nr. 2. Kanzonette.
290. —— Op. 20. Jubiläumsmarsch.
—— Op. 29. Bilder aus dem Süden. 6 Charakterstücke. (M. Pohle.)
1630. Nr. 1. Bolero.
1631. Nr. 2. Maurisches Tanzlied.
1632. Nr. 3. Serenade.
1633. Nr. 4. Andalusienne.
1634. Nr. 5. Provençalisches Märchen.
1635. Nr. 6. In der Taberna.
—— Op. 31. Das Meer (Symphonie-Ode).
Daraus einzeln:
669. Nr. 1. Das Meer.
670. Nr. 4. Meeresleuchten.
671. —— Op. 32. Zwei Stücke.
1594. **Nicolai,** Ballettmusik aus »Die lustigen Weiber«.
— **Radeglia,** Op. 25. Rhapsodie Orientale. (Abschrift.)
Reinecke, Op. 93. König Manfred.
Daraus einzeln:
294. Ballettmusik.
291. Vorspiel zum 5. Akt.
292. —— Op. 110. Deutscher Triumphmarsch.
399. —— Op. 161 Nr. 5. Tanz unter der Dorflinde.
293. —— 5 Tonbilder. (Nr. 1 und 2. Romanze und Vorspiel zum 5. Akte aus Manfred. — 3. Idylle aus Tell. — 4. und 5. Dämmerung und Tanz unter der Dorflinde (aus den Sommertagsbildern).
1695. **Wöber,** Japanische Kriegsbilder. Nr. 1. Shōtai (Exerzierlied). — 2. Übergang. — 3. Kimi ga yo (Nationalhymne). — 4. Miyasan (Mein Prinz, Reiterlied).

Eigentum der Verleger für alle Länder

BREITKOPF & HÄRTEL, LEIPZIG
BERLIN · BRÜSSEL · LONDON · NEW YORK

Amelie-Walzer.

Tympani e grand Cassa e Cimballes.

H. C. Lumbye.

INTRODUCTION. Presto. 3 Trommel 3 ff ff Allegro. Glöckchen p solo Poco Allegretto. 17 16 Tymp. in G. D. ff ff p p pp 3 1 rit.

WALZER.

Nº 1. 16 8 Trommel f 4

Nº 2. Glöckchen solo p 1 1 1 1 1 12 Trommel ff 2

Nº 3. 16 8 f 5 1. 1 2. 1 3.

Nº 4. 6 Tymp. p 7 1. 2. 1 Trommel ff pauke D 2 2 2 1. 1 2. 3. 1

Nº 5. 16 2 Trommel f 3 1 4

FINALE. solo 1 2 3 4 5 6 7 8 p cresc. p p 2 2 1 2 3 4 5 6 7 8 p 22 Trommel 24 7 A 15 f B 16 C 8 f 16 D ff 1 2 3 4 5 6 7 8 9 10 11 12 13 14 15 21 ff

Stich und Druck von Breitkopf & Härtel in Leipzig.

ORCHESTER-STUDIEN.

SAMMLUNGEN SCHWIERIGER STELLEN AUS OPERN, ORATORIEN, SYMPHONIEN UND ANDEREN WERKEN KLASSISCHER UND MODERNER MEISTER.

Jeder Band 3 Mark.

I. Violine. (Fr. Hermann.) 2 Bände.

Band I. VA 2010. Nr. 1. d'Albert, Eug., Der Rubin. Vorspiel. Nr. 2. Auber, Der schwarze Domino. Ouvertüre. Nr. 3. Fra Diavolo. Ouvertüre. Nr. 4. Becker, Albert, Op. 61. Selig a. Gnade. Oratorium. Nr. 5. Beethoven, L. van, Op. 123. Missa solemnis in D dur. Nr. 6. Op. 125. Neunte Symphonie. Nr. 7. Op. 72. Fidelio (Leonore). Ouvertüre. Nr. 8. Bellini, V., Romeo und Julie. Ouvertüre. Nr. 9. Berlioz, Hektor, Op. 5. Große Totenmesse (Requiem). Nr. 10. König Lear. Ouvertüre. Nr. 11. Op. 23. Benvenuto Cellini. Ouvertüre. Nr. 12. Op. 3. Die Vehmrichter. Ouvertüre. Nr. 13. Op. 21. Der Korsar. Ouvertüre. Nr. 14. Op. 9. Römischer Karneval. Nr. 15. Op. 17. Romeo und Julie. Dram. Symphonie. Nr. 16. Op. 16. Harold in Italien. Symphonie. Nr. 17. Op. 15. Trauer- und Triumph-Symphonie. Nr. 18. Op. 14. Phantast. Symphonie. Nr. 19. Enna, August, Das Streichholzmädel. Nr. 20. Haydn, Jos., Erste Symphonie. Nr. 21. Holstein, Franz von, Der Heideschacht. Ouvertüre. Liszt, Frz., Symph. Dichtungen: Nr. 22. Les Préludes. Nr. 23. Tasso. Nr. 24. Hunnenschlacht. Nr. 25. Symphonie zu Dantes Divina Commedia. Nr. 26. Die Ideale. Nr. 27. Prometheus. Nr. 28. Mazeppa. Nr. 29. Festklänge. Nr. 30. Hungaria.

Band II. VA 2011. Mendelssohn, F., Nr. 1. Op. 56. Dritte Symphonie in A moll. Nr. 2. Op. 90. Vierte Symphonie in A dur. Nr. 3. Op. 27. Meeresstille und glückliche Fahrt. Ouvertüre. Nr. 4. Op. 32. Märchen v. d. schönen Melusine. Ouvert. Nr. 5. Mozart, W. A., Symphonie Nr. 39 in Es dur [543]. Nr. 6. Nicodé, Jean Louis, Op. 27. Symphon. Variationen. Nr. 7. Reinecke, Carl, Op. 93. Manfred. Ouvertüre. Nr. 8. Sandberger, Adolf, Op. 16. Riccio. Symphonischer Prolog. Nr. 9. Scharwenka, Ph., Op. 108. Dram. Phantasie. Nr. 10. Schumann, Georg, Op. 28. Liebesfrühling. Ouvert. Nr. 11. Schumann, Rob., Op. 81. Genoveva. Ouvertüre. Nr. 12. Op. 115. Manfred. Ouvert. Nr. 13. Op. 52. Ouvert., Scherzo und Finale. Nr. 14. Op. 61. Zweite Symphonie in C dur. Nr. 15. Sibelius, Jean, Lemminkäinen zieht heimwärts. Nr. 16. Tinel, Edgar, Op. 36. Franziskus. Oratorium. Nr. 17. Volbach, Fritz, Op. 21. Es waren zwei Königskinder. Symph. Dichtung. Nr. 18. Wagner, Rich., Eine Faust-Ouvertüre. Nr. 19. Lohengrin. Nr. 20. Tristan und Isolde. Nr. 21. Weingartner, Felix, Op. 23. Symphonie in G dur. Nr. 22. Op. 29. Symphonie Nr. 2 in Es dur. Nr. 23. Op. 21. Das Gefilde der Seligen. Symphon. Dichtung. Nr. 24. Zoellner, Heinr., Op. 80. Die versunkene Glocke. Musikdrama.

II. Violine. (Fr. Hermann.) V. A. 2051.

Nr. 1. d'Albert, Eug., Der Rubin. Vorspiel. Nr. 2. Auber, D. F. E., Der schwarze Domino. Ouvert. Nr. 3. Fra Diavolo. Ouvert. Nr. 4. Beethoven, L. van, Op. 123. Miss solemnis. D dur. Nr. 5. Op. 125. Neunte Symphonie. Nr. 6. Op. 72. Fidelio (Leonore). Ouv. Nr. 7. Berlioz, Hektor, Op. 14. Phantastische Symphonie. Nr. 8. Op. 16. Harold in Italien. Symphonie. Nr. 9. Op. 17. Romeo u. Julie. Dramat. Symphonie. Nr. 10. Op. 4. König Lear. Ouvert. Nr. 11. Op. 23. Benvenuto Cellini. Ouvertüre. Nr. 12. Op. 9. Römischer Karneval. Ouvertüre. Nr. 13. Op. 21. Der Corsar. Ouvertüre. Nr. 14. Op. 5. Große Totenmesse (Requiem). Nr. 15. Enna, August, Das Streichholzmädel. Nr. 16. Liszt, Franz, Symphon. Dichtungen: Ce qu'on entend sur la montagne. Nr. 17. Tasso. Nr. 18. Prometheus. Nr. 19. Mazeppa. Nr. 20. Festklänge. Nr. 21. Hunnenschlacht. Nr. 22. Symphonie zu Dantes Divina Commedia. Nr. 23. Mendelssohn, F., Op. 56. Symphonie Nr. 3 A moll. Nr. 24. Op. 90. Symphonie Nr. 4 A dur. Nr. 25. Mozart, W. A., Symphonie Nr. 39 in Es dur [543]. Nr. 26. Nicodé, Jean Louis, Op. 27. Symphon. Variationen. Nr. 27. Reinecke, Carl, Op. 93. König Manfred. Ouvertüre. Nr. 28. Scharwenka, Ph., Op. 108. Dramatische Phantasie. Nr. 29. Schumann, Rob., Op. 61. Zweite Symphonie in C dur. Nr. 30. Wagner, Richard, Lohengrin. Nr. 31. Tristan und Isolde. Nr. 32. Eine Faust-Ouvertüre. Nr. 33. Weingartner, Felix, Op. 23. Symphonie in G dur. Nr. 34. Op. 29. Symphonie Nr. 2 in Es dur. Nr. 35. Op. 21. Das Gefilde der Seligen. Symphon. Dichtung. Nr. 36. Zoellner, Heinrich, Op. 80. Die versunkene Glocke.

Viola. (Fr. Hermann.) V. A. 1987.

D'Albert, Nr. 1. Op. 14. Der Mensch und das Leben. Nr. 2. Vorspiel zum musikalischen Märchen „Der Rubin". Nr. 3. Vorspiel zur Oper „Gernot". Becker, A., Nr. 4. Op. 16. Große Messe, B moll. Nr. 5. Op. 28. Reformations-Kantate. Nr. 6. Op. 61. Selig aus Gnade. Oratorium. Beethoven, Nr. 7. Op. 68. Sechste Symphonie (Pastorale). Nr. 8. Op. 125. Neunte Symphonie. Nr. 9. Op. 123. Missa solemnis. Nr. 10. Op. 72. Fidelio (Leonore) Oper in 2 Aufzügen. Berlioz, H., Nr. 11. Op. 4. König Lear. Ouvertüre. Nr. 12. Rob-Roy. Ouvert. Nr. 13. Op. 23. Benvenuto Cellini. Ouv. Nr. 14. Op. 14. Phantastische Symph. Nr. 15. Op. 5. Große Totenmesse (Requiem). Nr. 16. Op. 24. Faust's Verdammung. Nr. 17. Järnefelt, A., Korsholm. Symph. Dichtung. Liszt, Frz., Symphonische Dichtungen: Nr. 18. Tasso. Nr. 19. Les Préludes. Nr. 20. Mazeppa. Nr. 21. Prometheus. Nr. 22. Hungaria. Nr. 23. Hamlet. Nr. 24. Symph. zu Dantes Divina Commedia. Nicodé, J. L., Nr. 25. Op. 11. Die Jagd nach dem Glück. Nr. 26. Op. 27. Symph. Variationen. Nr. 27. Op. 31. Nr. 1. Das Meer. Tinel, E., Nr. 28. Op. 36. Franziskus. Oratorium. Nr. 29. Op. 43. Godoleva. Musikdrama. Wagner, R., Nr. 30. Eine Faust-Ouvertüre. Nr. 31. Lohengrin. Nr. 32. Tristan und Isolde. Weingartner, F., Nr. 33. Op. 20. König Lear. Symphon. Dichtung. Nr. 34. Op. 29. Symphonie Nr. 2 in Es dur. Nr. 35. Zoellner, H., Op. 80. Die versunkene Glocke. Musikdrama.

Violoncell. (Fr. Grützmacher jun.) 2 Bände.

Band I. VA 2108. Nr. 1—16. Beethoven, Nr. 1. Leonore (Fidelio). Ouvertüre Nr. 1. Op. 138. Nr. 2. Leonore. Ouv. Nr. 2. Op. 72a. Nr. 3. Leonore (Fidelio). Ouvertüre Nr. 3. Op. 72a. Nr. 4. Coriolan. Ouvertüre. Op. 62. Nr. 5. Symphonie Nr. 1 C dur. Op. 21. Nr. 6. Symphonie Nr. 2 D dur. Op. 36. Nr. 7. Symphonie Nr. 3 (Eroica) Es dur. Op. 55. Nr. 8. Symphonie Nr. 4 B dur. Op. 60. Nr. 9. Symphonie Nr. 5 C moll. Op. 67. Nr. 10. Symphonie Nr. 6 (Pastorale) F dur. Op. 68. Nr. 11. Symphonie Nr. 7 A dur. Op. 92. Nr. 12. Symphonie Nr. 8 F dur. Op. 93. Nr. 13. Symphonie Nr. 9 D moll. Op. 125. Nr. 14. Die Geschöpfe des Prometheus (Ballett). Op. 43. Nr. 15. Fidelio (Leonore). Oper in 2 Aufz. Op. 72b. Nr. 16. Musik zu Egmont. Ouvert. Op. 84. Nr. 17—23. Berlioz, H., Nr. 17. Große Totenmesse (Requiem). Op. 5. Nr. 18. Röm. Karneval. Ouvert. Op. 9. Nr. 19. Phantast. Symphonie Op. 14. Nr. 20. Romeo und Julia. Op. 17. Nr. 21. Benvenuto Cellini. Ouvert. Op. 23. Nr. 22. Fausts Verdammung. Op. 24. Nr. 23. Des Heilands Kindheit. Op. 25. Nr. 24. Bruch, M., Symphonie Nr. 3. Op. 51. Nr. 25. Cherubini, L., Anacreon. Ouvert. Nr. 26. Enna, A., Cleopatra. Phantasie. Nr. 27—31. Gade, Niels W., Nr. 27. Nachklänge von Ossian. Ouvertüre. Op. 1. Nr. 28. Comala. Op. 12. Nr. 29. Symphonie Nr. 3. Op. 15. Nr. 30. Die Kreuzfahrer. Op. 50. Nr. 31. Holbergiana. Op. 61. Nr. 32. Gibson, P., Mélodies écossaises. Nr. 33. Gouvy, Th., Symphon. Paraphrasen. Op. 89. Nr. 34. Hamerik, A., Nordische Suite. Op. 22. Nr. 35. Henschel, G., Requiem. Op. 59. Nr. 36—49. Liszt, Franz, Nr. 36. Orpheus. Nr. 37. Die Ideale. Nr. 38. Les Préludes. Nr. 39. Mazeppa. Nr. 40. Tasso. (Lamento e Trionfo). Nr. 41. Hunnenschlacht. Nr. 42. Prometheus. Nr. 43. Festklänge. Nr. 44. Héroide funèbre. Nr. 45. Ce qu'on entend sur la montagne. Nr. 46. Hungaria. Nr. 47. Hamlet. Nr. 48. Le Triomphe funèbre du Tasse. Nr. 49. Symphonie zu Dantes Divina Commedia.

Band II. VA 2109. Nr. 1—7. Mendelssohn, F., Nr. 1. Meeresstille und glückliche Fahrt. Ouvertüre. Op. 27. Nr. 2. Hebriden (Fingalshöhle). Ouvert. Op. 26. Nr. 3. Ruy Blas. Ouvert. Op. 95. Nr. 4. Symphonie Nr. 3. Op. 56. Nr. 5. Symphonie Nr. 4. Op. 90. Nr. 6. Paulus. Orator. Op. 36. Nr. 7. Elias. Orator. Op. 70. Nr. 8—9. Mozart, W. A., Nr. 8. Die Zauberflöte. Ouvert. Nr. 9. Die Hochzeit des Figaro. Ouvert. Nr. 10—11. Nicodé, J. L., Nr. 10. Symphonische Variationen. Op. 27. Nr. 11. Symphonie-Ode „Das Meer". Op. 31. Nr. 12. Nicolai, Otto, Die lust. Weiber von Windsor. Ouvert. Nr. 13. Rossini, G., Wilhelm Tell. Ouvert. Nr. 14. Sandberger, A., Symphon. Prolog. Op. 16. Nr. 15—16. Scharwenka, X., Nr. 15. Mataswintha. Vorspiel. Nr. 16. Symphonie, C moll. Op. 60. Nr. 17. Scharwenka, Ph., Dramat. Phantasie. Op. 108. Nr. 18—21. Schubert, Franz, Nr. 18. Tragische Symphonie Nr. 4. Nr. 19. Symphonie Nr. 7. Nr. 20. Symphonie Nr. 8. H moll (Unvoll.). Nr. 21. Gesang der Geister über den Wassern. Op. 167. Nr. 22—25. Schumann, Rob., Nr. 22. Symphonie Nr. 1. Op. 38. Nr. 23. Symphonie Nr. 4. Op. 120. Nr. 24. Das Paradies und die Peri. Op. 50. Nr. 25. Manfred. Ouvert. Op. 115. Nr. 26—27. Sibelius, Jean, Nr. 26. Symphonie Nr. 1. E moll. Nr. 27. König Kristian II. Elegie. Nr. 28—29. Tinel, E., Nr. 28. Vorspiel zu Godoleva. Op. 43. Nr. 29. Franziskus. Op. 36. Nr. 30—31. Wagner, R., Nr. 30. Eine Faust-Ouvertüre. Nr. 31. Vorspiel zu Tristan und Isolde. Nr. 32. Weber, C. M. v., Oberon. Ouvertüre. Nr. 33—36. Weingartner, F., Nr. 33. König Lear. Symph. Dichtung. Op. 20. Nr. 34. Das Gefilde der Seligen. Symph. Dichtung. Op. 21. Nr. 35. Symphonie, G dur. Op. 23. Nr. 36. Symphonie Nr. 2 Es dur. Op. 29. Nr. 37. Zoellner, H., Waldphantasie. Op. 83.

Kontrabaß. (Wolf, Prakt. Studien.) V. A. 1460.

Auszüge d. hervorragendsten Motive und schwierigsten Passagen aus den Orchesterwerken v. Bach, Gluck, Haydn, Mozart, Cherubini, Beethoven, Spohr, Weber, Schubert, Liszt, Mendelssohn, Schumann, Wagner. Nr. 1. Bach, Toccata. Nr. 2. Gluck, Einleitung zu Iphigenie in Tauris. Nr. 3. Gluck, Furientanz aus Orpheus und Eurydice. Nr. 4. Haydn, Symphonie Nr. 3 Es dur. Nr. 5—10. Mozart, Nr. 5. Symphonie Nr. 3 Es dur. Nr. 6. Symphonie G moll. Nr. 7. Symphonie C dur, mit der Fuge. Nr. 8. Don Juan. Ouvertüre. Nr. 9. Figaros Hochzeit. Ouvert. Nr. 10. Zauberflöte. Ouvert. Nr. 11—14. Cherubini, Nr. 11. Medea. Ouvert. Nr. 12. Wasserträger. Ouvert. Nr. 13. Lodoiska. Ouvert. Nr. 14. Anacreon. Ouvert. Nr. 15—26. Beethoven, Nr. 15. Symphonie Nr. 1 C dur. Nr. 16. Symphonie Nr. 2 D dur. Nr. 17. Symphonie Nr. 3 Es dur. Nr. 18. Symphonie Nr. 4 B dur Nr. 19. Symphonie Nr. 5 C moll. Nr. 20. Symphonie Nr. 6 F dur. Nr. 21. Symphonie Nr. 7 A dur. Nr. 22. Symphonie Nr. 8 F dur. Nr. 23. Symphonie Nr. 9 D moll. Nr. 24. Coriolan. Ouvertüre. Nr. 25. Leonore Nr. 3. Ouvert. Nr. 26. Die Weihe des Hauses. Ouvert. Nr. 27—28. Spohr, L., Nr. 27. Symphonie Nr. 3. Nr. 28. Faust. Ouvertüre. Nr, 29—33. Weber, C. M. v., Nr. 29. Oberon. Ouvert. Nr 30. Preziosa. Ouvertüre. Nr. 31. Euryanthe. Ouvert. Nr. 32. Freischütz. Ouvert. Nr. 33. Jubel-Ouvert. Nr. 34. Schubert, Symphonie Nr. 7 C dur. Nr. 35. Liszt, F., Mazeppa. Symphon. Dichtung. Nr. 36—41. Mendelssohn, Nr. 36. Symphonie. Op. 56. Nr. 37. Symphonie. Op. 90. Nr. 38. Die Hebriden. Ouvert. Nr. 39. Meeresstille und glückliche Fahrt. Ouvertüre. Nr. 40. Athalia. Ouvertüre. Nr. 41. Ruy Blas. Ouvert. Nr. 42—46. Schumann, Rob., Nr. 42. Symphonie Nr. 1. Op. 38. Nr. 43. Symphonie Nr. 2. Op. 61. Nr. 44. Symphonie Nr. 4. Op. 120. Nr. 45. Ouvertüre, Scherzo u. Finale. Op. 52. Nr. 46. Braut von Messina. Ouvert. Nr. 47. Wagner, R., Eine Faust-Ouvertüre.

Flöte. (E. Prill.) V. A. 2231.

Nr. 1. Berlioz, H., Rob. Roy. Ouvert. Nr. 2—5. Brahms, Joh. Nr. 2. Symphonie Nr. 1 C moll. Op. 68. Nr. 3. Symphonie Nr. 2 D dur. Op. 73. Nr. 4. Symphonie Nr. 3 F dur. Op. 90. Nr. 5. Symphonie Nr. 4 E moll. Op. 98. Nr. 6. Hofmann, H., Im Schloßhof. Suite. Op. 78. Nr. 7. Humperdinck, E., Die Heirat wider Willen. Nr. 8. Jadassohn, S., Johannisnacht im Walde. Ballettmusik. Op. 58. Nr. 9. Joachim, Jos., Violin-Konzert (in ungar. Weise). Op. 11. Nr. 10. Koch, F. E., Von der Nordsee. Symphonie. Op. 4. Nr. 11—18. Liszt, F., Symphon. Dichtungen: Nr. 11. Ce qu'on entend sur la montagne (Nr. 1). Nr. 12. Tasso (Nr. 2). Nr. 13. Les Préludes (Nr. 3). Nr. 14. Hungaria (Nr. 9). Nr. 15. Hamlet (Nr. 10). Nr. 16. Hunnenschlacht (Nr. 11). Nr. 17. Die Ideale (Nr. 12). Nr. 18. Eine Symphonie zu Dantes Divina Commedia. Nr. 19/20. Nicodé, J. L., Nr. 19. Tarantelle. Op. 13 Nr. 1. Nr. 20. Symphon. Variationen. Op. 27. Nr. 21. Scharwenka, Ph., Arkadische Suite. Op. 76. Nr. 22. Schumann, G., Tanz der Nymphen und Satyrn a. Amor u. Psyche. Op. 3. Nr. 23. Sibelius, J., Symphonie Nr. 1. Op. 39. Nr. 24. Strauß, R., Symphonie Domestica. Nr. 25. Volbach, F., Es waren zwei Königskinder. Symphon. Dichtung. Op. 21. Nr. 26—27. Wagner, R., Nr. 26. Lohengrin. Nr. 27. Tristan und Isolde. Nr. 28—30. Weingartner, F., Nr. 28. König Lear. Symphon. Dichtung. Op. 20. Nr. 29. Symphonie Nr. 1 G dur. Op. 23. Nr. 30. Symphonie Nr. 2 Es dur. Op. 29.

Klarinette. (Fr. Hinze.) 2 Bände.

Band I. VA 2132. Nr. 1. Adam, Der Postillon von Lonjumeau Nr. 2. Beethoven, L. v., Fidelio. Op. 72b. Nr. 3. Egmont. Op. 84. Nr. 4. Bizet, G., Carmen. Nr. 5. Cornelius, P., Der Barbier von Bagdad. Nr. 6. Goldmark, K., Das Heimchen am Herd. Nr. 7. Lortzing, A., Der Wildschütz. Nr. 8. Mendelssohn, F., Sommernachtstraum. Op. 61. Nr. 9. Meyerbeer, G., Robert der Teufel. Nr. 10. Die Hugenotten. Nr. 11. Der Prophet. Nr. 12. Mozart, W. A., Titus. Nr. 13. Nicolai, O., Die lustigen Weiber von Windsor. Nr. 14. Reznicek, E. N. v., Donna Diana. Nr. 15. Rossini, G., Der Barbier von Sevilla. Nr. 16. Strauß, R., Guntram. Nr. 17. Thomas, A., Mignon. Nr. 18. Verdi, G., Rigoletto. Nr. 19. Wagner, R., Lohengrin. Nr. 20. Tristan und Isolde. Nr. 21. Weber, Preziosa. Nr. 22. Freischütz. Nr. 23. Euryanthe. Nr. 24. Oberon.

Band II. VA 2133. Nr. 1. Adam, Wenn ich König wär. Ouv. Nr. 2. Der König von Yvetot. Ouvert. Nr. 3. Arensky, Concerto p. Violon. Op. 54. Nr. 4. Auber, Der Feensee. Ouvert. Nr. 5. Bach, C. E., Nachruf an C. M. v. Weber. Nr. 6. Nordisches Bouquet. Nr. 7. Berlioz, H., Op. 14. Phantast. Symph. Nr. 8. Cherubini, Lodoiska. Ouvert. Nr. 9. Anacreon. Ouvert. Nr. 10. Die Abenceragen. Ouv. Nr. 11. Conradi, A., Pêle-mêle. Potp. Nr. 12. Musik. Bilderbuch. Potp. Nr. 13. Mel.-Kongreß. Potp. Op. 112 Nr. 14. Dukas, L'Apprenti sorcier. Scherzo. Nr. 15. Glazounow, A., Op. 67. Die Jahreszeiten. I. Der Winter. Nr. 16. Glinka, Komarinskaja. Nr. 17. Gouvy, Danse suédoise. Nr. 18. Goetz, H., Op. 9. Symph. F dur. Nr. 19. Herold, Zampa. Ouvert. Nr. 20. Joachim, J., Op. 11. Konzert in ungar. Weise. Nr. 21. Liszt, Frz., Ungar. Rhapsodie. Nr. 1. Nr. 22. Ungar. Rhapsodie Nr. 2. Nr. 23. Ungar. Rhapsodie Nr. 2 (Müller-Berghaus). Nr. 24. Ungar. Rhapsodie Nr. 3. Nr. 25. Ungar. Rhapsodie Nr. 4. Nr. 26. Ungar. Rhapsodie Nr. 6. Nr. 27. Symph. Dichtungen: Ce qu'on entend sur la montagne. Nr. 28. Tasso. Nr. 29. Les Préludes. Nr. 30. Mazeppa. Nr. 31. Festklänge. Nr. 32. Hamlet. Nr. 33. Die Ideale. Nr. 34. Mendelssohn, F., Op. 26. Hebriden (Fingalshöhle). Ouv. Nr. 35. Op. 32. Märchen von d. schönen Melusine. Ouvert. Nr. 36. Op. 56. Dritte Symphonie, A moll. Nr. 37. Op. 90. Vierte Symphonie A dur. Nr. 38. Mozart, Symph. Nr. 39 Es dur. Nr. 39. Symph. Nr. 40 G moll. Nr. 40. Die Zauberflöte. Ouv. Nr. 41. Müller-Berghaus, Pusztenstimmung. Nr. 42. Nicodé, J. L., Op. 13 Nr. 1. Tarantelle. Nr. 43. Op. 27. Symph. Variationen. Nr. 44. Raff, J., Op. 153. Im Walde. 3. Symph. Nr. 45. Rimsky-Korsakow, Op. 35. Scheherazade. Nr. 46. Rossini, Tancred. Ouv. Nr. 47. Othello. Ouvert. Nr. 48. Die diebische Elster. Ouvert. Nr. 49. Semiramis. Ouvert. Nr. 50. Rubinstein, Valse-Caprice. Nr. 51. Scharwenka, Ph., Op. 37. Wald- und Berggeister. Intermezzo. Nr. 52. Op. 76. Arkadische Suite. Nr. 53. Op. 108. Dramat. Phantasie. Nr. 54. Schubert, F., 7. Symphonie, C dur. Nr. 55. Achte (unvollendete) Symph., H moll. Nr. 56. Zwischenakt- u. Ballett-Musik a. Rosamunde. Nr. 57. Schumann, R., Op. 38. Erste Symphonie, B dur. Nr. 58. Op. 61. Zweite Symphonie, C dur. Nr. 59. Op. 97. Dritte Symphonie, Es dur. Nr. 60. Op. 120. Vierte Symphonie, D moll. Nr. 61. Szenen a. Goethes Faust. Ouv. Nr. 62. Strauß, Rich., Op. 28. Till Eulenspiegels lustige Streiche. Nr. 63. Tschaikowsky, Op. 45. Capriccio italien. Nr. 64. Op. 61. Mozartiana. Suite. Nr. 65. Op. 71. Suite a. d. Ballett „Casse-Noisette" (Nußknacker). Nr. 66. Volbach, F., Op. 21. Es waren zwei Königskinder. Symphon. Dichtung. Nr. 67. Weber, Beherrscher d. Geister. Ouvert. Nr. 68. Aufforderung z. Tanz. Nr. 69. Weingartner, F., Op. 20. König Lear. Symph. Dichtung. Nr. 70. Op. 23. Erste Symph., G dur. Nr. 71. Op. 29. Zweite Symph., Es dur. Nr. 72. Wieprecht, Der Prophet. Phantasie a. Meyerbeers Oper.

Siehe auch nächste Seite.

FORTSETZUNG.

ORCHESTER-STUDIEN.

SAMMLUNGEN SCHWIERIGER STELLEN AUS OPERN, ORATORIEN, SYMPHONIEN UND ANDEREN WERKEN KLASSISCHER UND MODERNER MEISTER.

Jeder Band 3 Mark.

Fagott. (Curt Weller.) 2 Bände.

Band I. VA 1530. I. Nr. 1. Beethoven, Op. 21. Symphonie Nr. 1 C dur. Nr. 2. Op. 36. Symphonie Nr. 2 D dur. Nr. 3. Op. 55. Symphonie Nr. 3 (Eroica) Es dur. Nr. 4. Op. 60. Symphonie Nr. 4 B dur. Nr. 5. Op. 67. Symphonie Nr. 5 C moll. Nr. 6. Op. 68. Symphonie Nr. 6 (Pastorale) F dur. Nr. 7. Op. 92. Symphonie Nr. 7 A dur. Nr. 8. Op. 93. Symphonie Nr. 8 F dur. Nr. 9. Op. 125. Symphonie Nr. 9 D moll. Nr. 10. Op. 43. Die Geschöpfe des Prometheus (Ballett). Nr. 11. Op. 84. Egmont. Nr. 12. Op. 62. Coriolan. Ouvert. Nr. 13. Op. 72. Leonore (Fidelio). Ouvert. Nr. 14. Op. 124. Weihe des Hauses. Ouvert. Nr. 15. Brahms, Joh., Op. 68. Symphonie Nr. 1. C moll. Nr. 16. Op. 73. Symphonie Nr. 2 D dur. Nr. 17. Op. 90. Symphonie Nr. 3 F dur. Nr. 18. Op. 56a. Variat. über ein Thema v. Jos. Haydn. Nr. 19. Op. 80. Akad. Fest-Ouvertüre. Nr. 20. Op. 81. Tragische Ouvertüre. Nr. 21. Burgmüller, N., Op. 11. Symphonie Nr. 2 D dur. Nr. 22. Cherubini, L., Lodoiska. Ouvertüre. Nr. 23. Wasserträger. Ouvert. Nr. 24. Gade, Niels W., Op. 1. Nachklänge v. Ossian. Nr. 25. Op. 20. Symphonie Nr. 4 B dur. Nr. 26. Op. 47. Symphonie Nr. 8 H moll. Nr. 27. Gernsheim, F., Op. 32. Symphonie Nr. 1 G moll. Nr. 28. Goetz, H., Op. 9. Symphonie, F dur.

Band II. VA 1530. II. Nr. 29. Haydn, Jos., Symphonie Nr. 8 B dur. Nr. 30. Symphonie Nr. 13 G dur. Nr. 31. Symphonie Nr. 27 C dur. Nr. 32. Jadassohn, S., Op. 46. Serenade Nr. 2 D dur. Nr. 33. Liszt, F., Symphonische Dichtungen: Mazeppa. Nr. 34. Les Préludes. Nr. 35. Mendelssohn, F., Op. 11. Symphonie Nr. 1 C moll. Nr. 36. Op. 56. Symphonie Nr. 3. (Schottische) A moll. Nr. 37. Op. 61. Sommernachtstraum. Nr. 38. Op. 95. Ruy Blas. Ouvert. Nr. 39. Mozart, W. A., Serenade Nr. 9 D dur. Nr. 40. Symphonie Nr. 35 D dur. Nr. 41. Symphonie Nr. 36 C dur. Nr. 42. Symphonie Nr. 38 D dur. Nr. 43. Symphonie Nr. 40 G moll Nr. 44. Symphonie Nr. 41 (Jupiter) C dur. Nr. 45. Figaros Hochzeit. Ouvertüre. Nr. 46. Die Zauberflöte. Ouvertüre. Nr. 47. Nicodé, J. L., Op. 27. Symph. Variat. C moll. Nr. 48. Reinthaler, C., Op. 12. Symphonie Nr. 1 D dur. Nr. 49. Rietz, Jul., Op. 7. Konzert-Ouvertüre, A dur Nr. 50. Rubinstein, A., Op. 68. Faust. Musikalisches Charakterbild. Nr. 51. Schubert, F., Op. 26. Rosamunde. Nr. 52. Unvollend. Symphonie, H moll. Nr. 53. Schumann, R., Op. 38. Symphonie Nr. 1 B dur. Nr. 54. Op. 61. Symphonie Nr. 2 C dur. Nr. 55. Op. 97. Symphonie Nr. 3 Es dur Nr. 56. Op. 120. Symphonie Nr. 4 D moll. Nr. 57. Svendsen, J. S., Op. 4. Symphonie Nr. 1 D dur. Nr. 58. Tschaikowsky, P., Op. 64. Symphonie Nr. 5 E moll. Nr. 59. Weber, C. M. v., Op. 59. Jubel-Ouvert. Nr. 60. Euryanthe. Ouvert. Nr. 61. Der Freischütz. Ouvertüre.

Trompete — Cornet à pistons. (Jul. Kosleck.) V. A. 2144.

Nr. 1. Auber, Fra Diavolo. Ouvert. Nr. 2. Bach, J. S., Konzert, F dur. Nr. 3. Hohe Messe, H moll f. Trompete I in D. Nr. 3b. Hohe Messe, H moll f. Trompete II in D. Nr. 4.

Trompete — Cornet à pistons (Jul. Kosleck.) V. A. 2144.

Weihnachts-Oratorium. Nr. 5. Beethoven, Op. 84. Egmont-Ouvert. Nr. 6. Op. 72a. Leonore (Fidelio). Ouvert. Nr. 2. Nr. 7. Op. 72a. Leonore (Fidelio). Ouvert. Nr. 3. Nr. 8. Op. 124. Die Weihe d. Hauses. Ouvert. Nr. 9. Op. 125. Neunte Symph. Nr. 10. Berger, W., Op. 72. Meine Göttin. Nr. 11. Berlioz, H., Op. 5. Große Totenmesse (Requiem). Nr. 12. Op. 24. Fausts Verdammung. Dram. Legende. Nr. 13. Op. 15. Trauer- u. Triumph-Symph. Nr. 14. Cornelius, D. Barbier v. Bagdad. Ouvert. Nr. 15. Enna, A., Cleopatra. Ouvert. Nr. 16. Liszt, F., Symphon. Dichtungen: Tasso. Nr. 17. Mazeppa. Nr. 18. Festklänge. Nr. 19. Hungaria. Nr. 20. Hunnenschlacht. Nr. 21. Le Triomphe funèbre du Tasse. Nr. 22. Mac Dowell, Op. 48. Zweite (indianische) Suite. Nr. 23. Nicodé, Op. 27. Symph. Variationen. Nr. 24. Scharwenka, Ph., Op. 108. Dram. Phantasie. Nr. 25. Sibelius, J., Op. 39. Symphonie, E moll. Nr. 26. Tinel, Edg., Op. 36. Franziskus. Orator. Nr. 27. Wagner, R., Lohengrin. Nr. 28. Tristan und Isolde. Nr. 29. Weingartner, F., Op. 20. König Lear. Nr. 30. Op. 21. Das Gefilde der Seligen. Nr. 31. Op. 29. Zweite Symphonie, Es dur.

Baß-Tuba. (E. Teuchert.) V. A. 2244.

Nr. 1/2. Eug. d'Albert, Der Rubin. Oper. Nr. 2. Gernot. Oper. Nr. 3/4. Granville Bantock. Nr. 3. Der Zeitgeist. Nr. 4. Helena. Variat. über das Thema HFB. Nr. 5. Berger, W., Op. 71. Symphonie, B dur. Nr. 6/11. Berlioz, H., Nr. 6. Op. 14. Phantast. Symphonie. Nr. 7. Op. 17. Romeo und Julie. Dramat. Symphonie. Nr. 8. Trojanischer Marsch. Nr. 9. Op. 5. Große Totenmesse (Requiem). Nr. 10. Op. 24. Fausts Verdammung. Nr. 11. Benvenuto Cellini. Oper. Nr. 12. Chabrier, A. E., Gwendoline. Oper. Nr. 13. Donizetti, G., Lucia di Lammermoor. Oper. Nr. 14. Dräseke, F., Herrat. Oper. Nr. 15. Glazounow, Alex., Symphonie Nr. 16. Halévy, F., Die Jüdin. Oper. Nr. 17. Kretschmer Edm., Die Folkunger. Oper. Nr. 18/20. Liszt, F., Nr. 18 Ce qu'on entend sur la montagne. Symph. Dichtung Nr. 1. Nr. 19. Tasso. Symph. Dichtung Nr. 2. Nr. 20. Die Ideale. Symph. Dichtung Nr. 12. Nr. 21. Mascagni, P., Cavalleria rusticana. Oper. Nr. 22. Mendelssohn, F., Musik zum Sommernachtstraum. Op. 61. Ouvertüre, Hochzeitsmarsch u. Finale. Nr. 23. Nicodé, J. L., Op. 31. Das Meer. Symphonie-Ode. Nr. 24. Novák, Vitězslav, Op. 33. Von ewiger Sehnsucht. Tondichtung. Nr. 25. Saint-Saëns, Camille, Samson und Dalila. Oper. Nr. 26/27. Sibelius, Jean, Nr. 26. Op. 39. Symphonie Nr. 1 E moll. Nr. 27. Op. 43. Symphonie Nr. 2 D dur. Nr. 28/29. Strauß, Richard, Nr. 28. Till Eulenspiegels lustige Streiche. Symphonische Dichtung. Nr. 29. Also sprach Zarathustra. Tondichtung. Nr. 30. Thomas, Ambr., Hamlet. Oper. Nr. 31/33. Tinel, Edgar, Nr. 31. Franziskus. Oratorium. Nr. 32. Drei symphonische Tongemälde. Ouvertüre. Op. 21 Nr. 1. Nr. 33. Op. 43.

Baß-Tuba. (E. Teuchert.) V. A. 2244.

Godoleva. Musikdrama. Nr. 34. Tschaikowsky, P., Symphonie Nr. 4. Nr. 35. Verdi, G., Rigoletto. Oper. Nr. 36. Volbach, F., Es waren zwei Königskinder. Symphon. Dichtung. Nr. 37/39. Wagner, Rich., Nr. 37. Lohengrin. Nr. 38. Tristan und Isolde. Nr. 39. Eine Faust-Ouvertüre. Nr. 40. Weingartner, F., Op. 29. Symphonie Nr. 2 Es dur. Nr. 41/42. Zoellner, H., Nr. 41. Der Überfall. Oper. Nr. 42. Die versunkene Glocke. Musikdrama.

Harfe. (E. Schuëcker.) 5 Hefte je 5 Mark.

Heft I. VA 2353. Nr. 1. Liszt, F., Beethoven-Kantate. Nr. 2. Les Préludes. Symph. Dichtung. Nr. 3. Wagner, R., Tristan und Isolde. Nr. 4. Kretschmer, E., Die Folkunger. Nr. 5. Hamerik, A., Nordische Suite. Nr. 6. Weber, C. M. v., Aufforderung zum Tanz, instrument. von H. Berlioz. Nr. 7. Wagner, R., Lohengrin. Nr. 8. Boieldieu, Die weiße Dame. Nr. 9. Orlando, Giov., Heilige Nacht (Santa Notte). Nr. 10. Müller-Berghaus, K., Ein Thé dansant bei fliegenden Holländers. Nr. 11. Goldmark, K., Sakuntala. Ouvert. Nr. 12. Löschhorn, Abendruhe.

Heft II. VA 2354. Nr. 13. Meyerbeer, G., Schiller-Festmarsch. Nr. 14. Donizetti, G., Lucia von Lammermoor. Nr. 15. Reinecke, C., Op. 93. König Manfred. Nr. 16. Liszt, F., Dante-Symphonie. Nr. 17. Meyerbeer, G., Der Nordstern. Nr. 18. Bruch, M., Szenen a. d. Frithjof-Sage. Nr. 19. Gade, Niels W., Nachklänge von Ossian. Ouvert. Nr. 20. Litolff, H., Die Girondisten. Ouvert. Nr. 21. Hartmann, E., Eine nordische Heerfahrt. Ouvert. Nr. 22. Meyerbeer, G., Robert der Teufel.

Heft III. VA 2355. Nr. 23. Liszt, F., Orpheus. Symphon. Dichtung. Nr. 24. Tasso. Symphon. Dichtung. Nr. 25. Zoellner, H., Columbus. Nr. 26. Cornelius, Der Barbier von Bagdad. Nr. 27. Gade, Niels W., Comala. Nr. 28. Reinthaler, C., Jephtha und seine Tochter. Nr. 29. Bruch, M., Die Loreley. Nr. 30. Liszt, F., Die Legende v. d. Heiligen Elisabeth.

Heft IV. VA 2356. Nr. 31. Berlioz, H., Romeo und Julie. Nr. 32. Harold in Italien. Nr. 33. Phantast. Symphonie. Nr. 34. Schumann, R., Des Sängers Fluch. Nr. 35. Rossini, G., Tell. Nr. 36. Weingartner, F., Symphonie, G dur. Nr. 37. Symphonie Nr. 2 Es dur. Nr. 38. Das Gefilde der Seligen.

Heft V. VA 2357. Nr. 39. Goldschmidt, Ad. von, Waldfrauszene m. Schluß d. 3. Aktes a. „Heliantus". Nr. 40. Mozart, Ständchen aus „Don Juan". Nr. 41. Schumann, R., Vom Pagen und der Königstochter. Nr. 42. Bonvin, L., In der Sommernacht. Nr. 43. Tinel, Edgar, Franziskus aus der I. u. II. Abteilung. Nr. 44. Nicodé, J. L., Das Meer. Nr. 45. Tschaikowsky, Casse-noisette. Suite. Nr. 46. Enna, Aug., Cleopatra. Ouvert. Nr. 47. Zoellner, H., Die versunkene Glocke. Nr. 48. Mendelssohn, F., Athalia. Ouvertüre.

KAMMERMUSIK-STUDIEN.

Violoncell. (Fr. Grützmacher jun.) V. A. 2225. 3 Mark.

A. Streich-Quartette. Nr. 1. Gade, Niels W., Op. 63. Quartett Nr. 1 D dur. Nr. 2. Godard, B., Op. 37. Quartett Nr. 2 A dur. Nr. 3. Kaun, Hugo, Op. 41. Quartett Nr. 2 D dur. Nr. 4. Lalo, E., Op. 19. Quartett Es dur. Nr. 5. Novák, Vitězlav, Op. 35. Quartett D dur. Nr. 6/8. Rubinstein, Ant., Nr. 6. Op. 17, Nr. 1. Quartett G dur. Nr. 7. Op. 17, Nr. 2. Quartett C moll. Nr. 8. Op. 47, Nr. 1. Quartett E moll. Nr. 9. Volkmann, R., Op. 9. Quartett Nr. 1 A moll. Nr. 10/11. Weingartner, F., Nr. 10. Op. 26. Quartett F moll. Nr. 11. Op. 34. Quartett Nr. 3 F dur. B. Streich-Quintette. Nr. 12. Gade Niels W., Op. 8. Quintett E moll. C. Klavier-Trios. Nr. 13.

Violoncell. (Fr. Grützmacher jun.) V. A. 2225. 3 Mark.

Gade, Niels W., Op. 29. Novelletten. Nr. 14. Huber, Hans, Op. 20. Trio Nr. 1 Es dur. Nr. 15. Jadassohn, S., Op. 85. Trio Nr. 4 C moll. Nr. 16. Reinecke, C., Op. 260. Trio Nr. 2 C moll. Nr. 17/18. Scharwenka, Ph., Nr. 17. Op. 100. Trio Cis moll. Nr. 18. Op. 112. Trio G dur. D. Klavier-Quartette. Nr. 19. Götz, Herm., Op. 1. Quartett E dur. E. Klavier-Quintette. Nr. 20. Herzogenberg, H. v., Op. 17. Quintett C dur. Nr. 21. Jadassohn, S., Op. 70. Quintett C moll. F. Klavier-Sextette. Nr. 22. Weingartner, F., Op. 33. Sextett E moll.

Violoncell. (N. Salter.) 2 Bände je 3 M.

Auszüge a. d. Werken v. Haydn, Mozart, Beethoven, Schubert, Mendelssohn, Schumann, Cherubini und Spohr, gesammelt und bearbeitet.

Band I. VA 1624. Streich-Trios: Nr. 1—5. Beethoven und Mozart. Streichquartette: Nr. 6—58. Beethoven, Haydn, Mendelssohn, Mozart und Schubert. Streich-Quintette: Nr. 59/60. Mendelssohn. Streich-Oktett: Nr. 61. Mendelssohn. Klavier-Trios: Nr. 62—77. Beethoven, Haydn, Mendelssohn, Mozart. Klavier-Quartette: Nr. 78—82. Beethoven, Mendelssohn. Septett: Nr. 83. Beethoven.

Band II. VA 1625. Streich-Quart.: Nr. 1—13. Beethoven, Cherubini, Schubert, Schumann. Streich-Quintette: Nr. 14—15, Cherubini, Schubert. Doppel-Quartett: Nr. 16. Spohr. Klavier-Trios: Nr. 17—18. Schubert, Schumann. Klavier-Quartett: Nr. 23. Schumann. Klavier-Quintette: Nr. 24/25. Schubert, Schumann. Oktett: Nr. 26. Schubert.

SOLOBÜCHER.

Für Flöte. V. A. 2142. Mark 2.50.

Nr. 1. Blumenthal, Die Quelle. Op. 1. Nr. 2. Comellas, Abschied v. Havanna. Op. 2. Nr. 3. Friedrich der Große. Grave a. d. Konzert in C dur. Nr. 4. Fürstenau, Reminiszenzen von Meyerbeer. Op. 147. Nr. 5—6. Hofmann, Nr. 5. Serenade in D dur. Op. 65. Nr. 6. Konzertstück. Op. 98. Nr. 7. Jadassohn, Capriccio in D moll. Op. 137. Nr. 8. Klengel, Scherzo. Op. 6. Nr. 9. Mendelssohn, F., Scherzo a. d. Sommernachtstraum". Nr. 10. Mozart, Andante. Nr. 11. Quantz, Konzert in G dur. Nr. 12. Schumann, 4 Stücke a. d. „Kinderszenen". Nr. 13. Terschak, Konzert-Phantasie. Op. 42. Nr. 14. Terschak, Phantasie über Themen aus der Oper v. Bellini „Die Nachtwandlerin". Op. 43. Nr. 15. Tulou, Konzert-Rondo. Nr. 16. Wagner, Lohengrin. Konzert-Phantasie v. Wilh. Popp. Op. 352. Nr. 17. Wallnöfer, Meditation über d. Adagio aus Beethovens Sonate in Cis-moll. Op. 27 Nr. 2.

Für Klarinette. V. A. 2143. Mark 2.50.

Nr. 1. Absenger, Vortragsstück. Nr. 2. Bruch, Kanzone. Op. 55. Nr. 3. David, Introduktion und Variation. üb. Schuberts Sehnsuchtswalzer. Nr. 4. Hofmann, Andante a. d. Konzertstück. Op. 98. Nr. 5. Mozart, Larghetto a. d. Klar.-Quintett. Nr. 6. Mozart, Konzert in A dur. Nr. 7. Mozart, Arie aus La Clemenza di Tito „Parto! ma tu ben mio". Nr. 8. Schumann, Phantasiestücke. Op. 73. Nr. 9. Sinigaglia, 12 Variat. über ein Thema v. Schubert, „Heidenröslein". Op. 19. Nr. 10. Spohr, Drittes Konzert. Nr. 11. Spohr, Viertes Konzert. Nr. 12. Spohr, Sechs deutsche Lieder. Op. 103. Nr. 13. Stolzenberg, Serenade in D moll. Op. 6. Nr. 14. Wallnöfer, Meditation über das Adagio a. Beethovens Sonate in Cis moll. Op. 27 Nr. 2.

Für Horn. (H. Kling.) V.A. 2166. M. 2.50.

Nr. 1. Beethoven, Op. 81b. Sextett. Nr. 2. Op. 16. Quintett. Nr. 3. Op. 17. Sonate. Nr. 4. Eichhorn, H., Op. 7. Sonate. Nr. 5. Vier Lieder. Op. 9 Nr. 1. Wiegenlied. Nr. 6. Op. 9 Nr. 2. Frühlingslied. Nr. 7. Op. 9 Nr. 3. Morgenlied. Nr. 8. Op. 9 Nr. 4. Abendlied. Nr. 9. Op. 10. Lebenswogen. Nr. 10. Goltermann, Op. 14. Andante. Nr. 11. Haydn, Jos., Konzert Nr. 1. Nr. 12. Konzert Nr. 2. Nr. 13. Hofmann, H., Op. 70 Nr. 2. Elegie. Nr. 14. Mozart, Konzert [412]. Nr. 15. Konzert [417]. Nr. 16. Konzert-Rondo [371]. Nr. 17. Quintett [452]. Nr. 18. Reinecke, Kavatine a. Op. 93 „König Manfred". Nr. 19. Schubert, Op. 166. Oktett. Nr. 20. Schumann, Op. 70. Adagio und Allegro. Nr. 21. Sinigaglia. Op. 28 Nr. 1. Lied. Nr. 22. Op. 28 Nr. 2. Humoreske. Nr. 23. Volbach, Fr., Op. 24. Quintett. Nr. 24. Wagner, R., Lohengrins Ankunft und Abschied aus „Lohengrin". Nr. 25. Weber, C. M. v., Op. 45. Konzertino.

Druck von Breitkopf & Härtel in Leipzig.

Breitkopf & Härtels Orchesterbibliothek

Nyborg Orkesterforening
125

Nr. 278

Lumbye

Amelie-Walzer

DANSK MUSIKER FORBUND
DANSKE PROVINSMUSIKERES
PENSIONSKASSE

Kleine Trommel und Triangel

Verlag von
BREITKOPF & HÄRTEL
in
LEIPZIG

K. Oertel X.A.
F. Wanderer.

Printed in Germany

125

Amelie-Walzer.

DANSK MUSIKER FORBUND
DANSKE PROVINSMUSIKERES
PENSIONSKASSE

Tambour petit e Triangolo.

H. C. Lumbye.

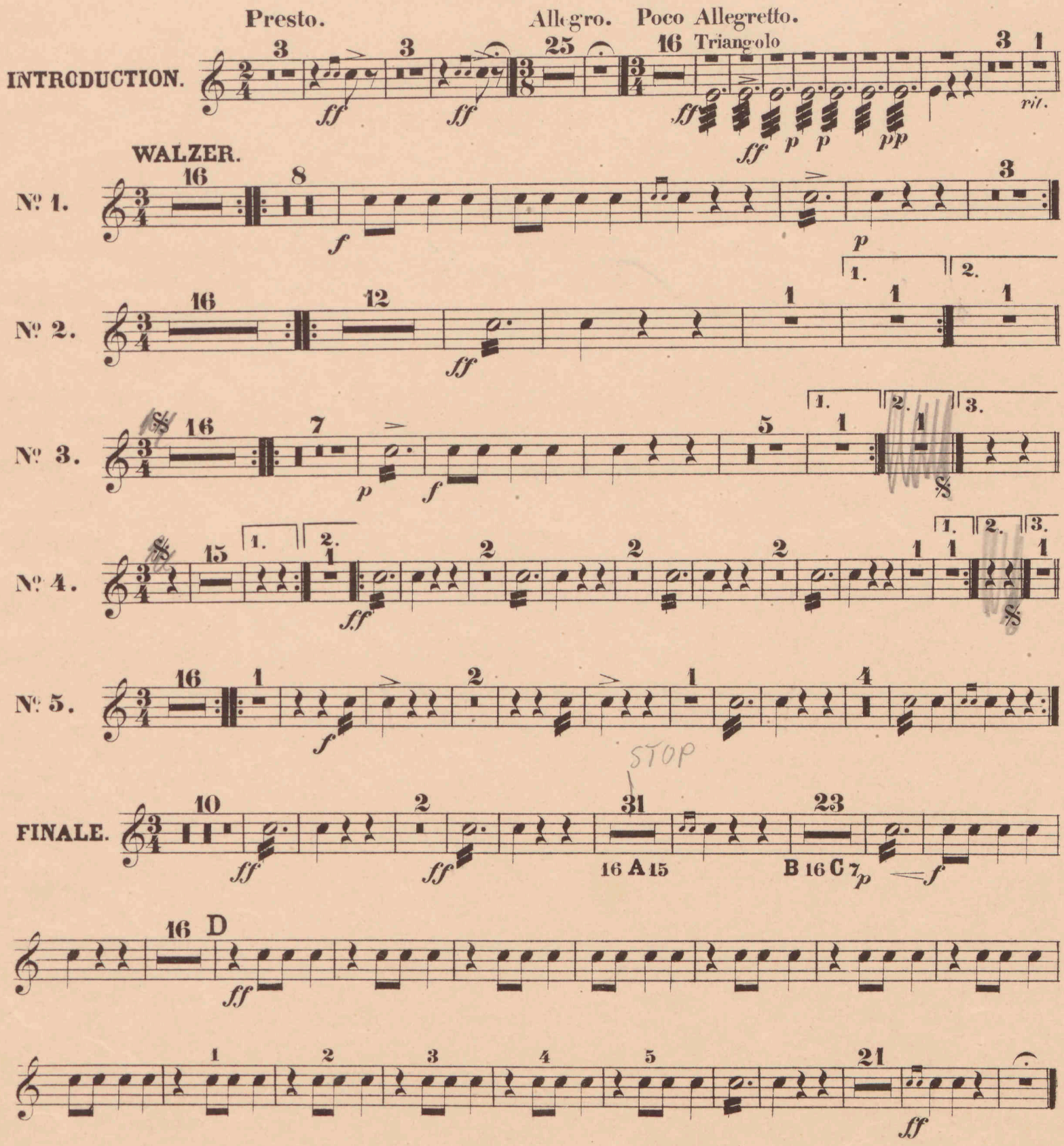

Stich und Druck von Breitkopf & Härtel in Leipzig.

WILH. JOS. VON WASIELEWSKI

DIE VIOLINE UND IHRE MEISTER

Sechste, durchgearbeitete und vermehrte Auflage von **Waldemar von Wasielewski**

Dieses Buch behandelt in erschöpfender Art die Entwickelung des Geigenbaues, der Violinkomposition und des Violinspieles. Von Corelli, dem Begründer des kunstgemäßen Spieles, bis zu der großen Zahl beachtenswerter Erscheinungen am Geigerhimmel der Gegenwart fehlt keine bedeutende Persönlichkeit, welcher Schule, welchem Lande sie auch angehörte. Wer Interesse an der Welt der Geiger nimmt, der wird an dem Buche Freude haben, um so mehr, als die Darstellung anmutig ist und durch Wiedergaben von Originaldokumenten, hier und da auch bezeichnende Anekdoten, belebt wird.

Inhalt: Einleitung. Die Kunst des Violinbaues. Erster Teil. Die Kunst des Violinspieles im 17. und 18. Jahrhundert: I. Italien. II. Deutschland. III. Frankreich und die Niederlande. Zweiter Teil. Die Kunst des Violinspieles im 19. Jahrhundert und der Gegenwart: IV. Italien. V. Deutschland. VI. Frankreich und die Niederlande. VII. England, Skandinavien, die slawischen Länder. Schlußbetrachtung.

DAS VIOLONCELL U. SEINE GESCHICHTE

Zweite, umgearbeitete und vermehrte Auflage von **Waldemar von Wasielewski**

Wie jeder Geiger das obengenannte Werk über die Violine, so sollte jeder Angehörige der Cellistenwelt dieses Buch besitzen. Besonderen Wert verleiht ihm die Aufnahme auch jüngerer Cellisten der Gegenwart; von den früheren Meistern, die auf dem Gebiete der Cellokomposition oder als Virtuos oder aber auch als Lehrer des Instrumentes Hervorragendes geleistet haben, fehlt natürlich kein Name.

Inhalt: Geschichte der Viola da gamba des 16. Jahrhunderts. Die Kunst des Violincellspiels im 18. Jahrhundert. I. Italien. II. Deutschland. III. Frankreich. Die Kunst des Violoncells im 19. Jahrhundert. IV. Italien. V. Deutschland. VI. Frankreich. VII. England und Skandinavien. VIII. Die slavischen Länder und Ungarn.

Im Schlußwort gibt W. einen Rückblick auf den Entwicklungsgang des Violoncellspiels, im besonderen des Anteiles deutscher Meister an der Steigerung der Leistungsfähigkeit durch die Anforderungen ihrer Kompositionen an Technik und Ausdrucksvermögen.

F. A. STEINHAUSEN

Die Physiologie der Bogenführung auf den Streichinstrumenten

4. Auflage. Herausg. v. A. Schering

1920. XVIII, 166 Seiten. 8⁰.

MAX GRÜNBERG

Methodik des Violinspiels

Systematische Darstellung der Erfordernisse für einen rationellen Lehrgang

1910. X, 112 Seiten. 8⁰.

ARTHUR JAHN

Die Grundlagen der natürlichen Bogenführung auf der Violine

1913. XIII, 120 Seiten. 8⁰.

KARL KLINGLER

ÜBER DIE GRUNDLAGEN DES VIOLINSPIELS

1921. VIII, 83 Seiten

MAX GRÜNBERG

FÜHRER DURCH DIE LITERATUR DER STREICHINSTRUMENTE

(Violine, Viola, Violoncell)

1913. XII, 218 Seiten. 8⁰.

HERMANN EICHBORN

Das alte Clarinblasen auf Trompeten

1894. 50 Seiten. 8⁰.

HERMANN EICHBORN

Die Trompete in alter und neuer Zeit

Ein Beitrag zur Musikgeschichte u. Instrumentationslehre

Mit Notenbeispielen. 1881. V, 118 Seiten. 8⁰.

EMIL TEUCHERT UND E. W. HAUPT

MUSIK-INSTRUMENTENKUNDE IN WORT UND BILD

Teil I. SAITENINSTRUMENTE

Mit 24 Abb., einer Klaviatur- und Vergleichungstab. d. Streichinstr.

A. Streich- oder Bogeninstrumente.

Die Violine. Von Paul Lange-Frohberg. — Die Viola. Von Alfred Spitzner. — Das Violoncello. Von Walter Schilling. — Der Kontrabaß. Von Hans Keyl.

B. Saiten- oder Harfeninstrumente.

Die Harfe. Von Melanie Bauer-Ziech. — Die Laute, Gitarre, Mandoline usw. Von Julius Brunow.

C. Saitenschlag- und Tasteninstrumente.

Das Hackbrett. Von Feod. Wiegand. Das Klavier. Von Richard Kleber.

Teil II. HOLZBLASINSTRUMENTE

Mit 22 Abbildungen u. 5 Tabellen.

A.

Die Flöte. Von Paul Bauer.

B. Einfache Rohrblattinstrumente.

Die Klarinette. Von Edmund Weißbach. — Das Bassetthorn. Die Baßklarinette. Das Saxophon.

C. Doppelte Rohrblattinstrumente.

Die Oboe. Von Christian Ritter Schmidt. — Das Englischhorn. — Das Heckelphon. Von Emil Schnert. — Das Pikkolo-Heckelphon. — Das Fagott. Von Emil Schnert. — Das Kontrafagott. Von Günther Weigelt.

Teil III. MESSINGBLAS- UND SCHLAGINSTRUMENTE

Mit 85 Abbildungen, einer Orgeltabulatur und fünf Tabellen.

A. Messingblasinstrumente.

Das Waldhorn. Von August Pree. — Die Wagner- oder Horntuben. Das Jagd- oder Hüfthorn. — Die Trompete. Von Otto Friedmann. — Die Posaune. Von Karl Hausmann. — Das Posthorn. Das Signalhorn. — Das Cornet à Pistons. Von Paul Wiggert. — Die Bügelhörner. — Die Baßtuba. Von Emil Teuchert. — Die Kontrabaßtuba. Das Helikon.

B. Tasteninstrumente mit künstlicher Luftzuführung.

Die Orgel. Von Richard Kleber. — Das Harmonium. Von Richard Kleber. — Die Ziehharmonika.

C. Verschiedene Blasinstrumente.

Der Dudelsack. Das Czakan. — Das Flageolett. Die Okarina. — Das Alphorn. — Die Holztrompete. Das russische Horn. — Die Feuerwehrhupe. Die Mundharmonika.

D. Schlaginstrumente.

a) Mit bestimmter Tonhöhe.

Die Pauken. Von Heinrich Knauer. — Die Glocke. — Das Gong. Das Glockenspiel. Die Lyra. — Das Klaviatur-Glockenspiel. — Die Harmonika (Glasharmonika). — Die Orchester-Célesta. — Das Xylophon und Tubaphon.

b) Mit unbestimmter Tonhöhe.

Die große und die kleine Trommel. — Die Becken. — Das Tantam. — Der Triangel. — Der Amboß. — Das Tamburin. — Die Kastagnetten.

E. Instrumente, die in Potpourris, Tanzmusiken und komischen Szenen angewendet werden.

Die Kuckuckspfeife. — Die Eisenbahn- und Kondukteurpfeife. — Die Peitsche. Die Schellen. — Die Ratsche. Der Wind. — Der Sturm. Der Donner usw.

Ein Lehr- und Nachschlagebuch für die Schüler der Musiker- und Instrumentenmacher-, Fach- und Fortbildungsschulen ist diese Instrumentenkunde in erster Linie, nicht minder aber auch ein musikalisches Handbuch für die Schüler der Konservatorien, der Lehrerseminare, wie überhaupt für jeden Musikfreund. In Wort und Bild wird von mit ihren Instrumenten völlig vertrauten Musikern die Entstehung und Entwickelung der einzelnen Instrumente, ihr Bau, Tonumfang, ihre Notierungsweise, ihre Verwendung als Solo- oder Orchesterinstrument usw. eingehend dargestellt.

'1. 24.

Druck von Breitkopf & Härtel in Leipzig.

Breitkopf & Härtels Orchesterbibliothek

125
Nyborg Orkesterforening

Nr. 278

Lumbye

Amelie-Walzer

DANSK MUSIKER FORBUND
DANSKE PROVINSMUSIKERES
PENSIONSKASSE

Große Trommel, Pauken
und Cimballes

Verlag von
BREITKOPF & HÄRTEL
in
LEIPZIG

K. OERTEL X.A.

F. Wanderer

125

Orchester-Bibliothek

Kleinere Orchesterwerke

Tänze, Märsche, Balletmusik etc.

Nummer und Orchesterstimme je 30 Pf.

270. **Heidingsfeld,** Op. 3. 2 Zigeunertänze, B. u. Gm.
271. —— Op. 9. Der Totentanz.
— **Himmel,** Wiegenlied von Gotter. Zum Andenken an Kaiser Wilhelm den Großen. (A. Schinck u. R. Britzke.) (Musik am preuß. Hofe Nr. 11.)
272. **Hofmann,** Op. 19. Zwiegespräch u. Karnevalsszene.
699/700. —— Ballettmusik aus »Donna Diana«. Op. 75.
273. —— Op. 94. Irrlichter und Kobolde. Scherzo.
394. —— Op. 128. Huldigungsmarsch.
379/80. **Jadassohn,** Op. 58. Ballettmusik »Johannisnacht im Walde«.
1619. **Järnefelt,** Präludium.
1415. **Kajanus,** Marsch Karl XII. bei Narva.
533. **Kaun,** Op. 29. Festmarsch mit Benutzung der amerik. Freiheitshymne »Star spangled Banner«. Symph. Dichtung mit Orgel und Chor.
274. **Kleinmichel,** Op. 37. Festmarsch, Es.
660. **Kretschmer,** Op. 44. Fabrice-Marsch.
— **Lieblingswalzer der Königin Luise v. Preußen.** Für großes Orchester bearbeitet von C. Frese. (Musik am preuß. Hofe Nr. 3.)
685. **Lorenz,** Taubenlied und Ballettmusik aus »Harald und Theano«. Op. 50.
278. **Lumbye,** Amelie-Walzer.
277. —— Krolls Ballklänge. Walzer.
276. —— Nebelbilder. Phantasie.
279. —— La Résignation. Walzer.
275. —— Traumbilder.
665. —— Der Traum des Savoyarden.
666. **Maas,** Op. 2 Nr. 3. Nachtgesang.
667. **MacDowell,** Op. 30. Die Sarazenen.
280. **Maier,** »Schwedisch«, aus den 6 Stücken für Klavier und Violine.
Mendelssohn, Op. 61. Sommernachtstraum.
Daraus einzeln:
284. Hochzeitsmarsch.
282. Intermezzo.
283. Notturno.
281. Scherzo.
285. —— Kriegsmarsch aus »Athalia«. Op. 74.
286. —— Op. 108. (Cornelius-)Marsch.
1586. **Meyerbeer,** Indischer Marsch a »Die Afrikanerin«.
1570. —— Zigeunertanz aus »Die Hugenotten«.
1590/91. —— Ballettmusik aus »Der Prophet«.
287. —— Krönungsmarsch aus »Der Prophet«.
1806/7. —— Ballettmusik aus »Robert der Teufel«.
1579. —— Große Polonaise aus »Struensee«.
1577. **Mozart,** Ballettmusik zur Pantomime »Les petits riens«. (18 Stimmen.)
— Dasselbe für kleine Besetzung eingerichtet von Fritz Hoffmann. (12 Stimmen.)
1922/23. Dasselbe für den Konzertgebrauch eingerichtet von Georg Göhler. (18 Stimmen.)
1744/45. —— Ballettmusik zur Oper »Idomeneo«. [Werk 367.]
288. —— Maurerische Trauermusik. [477.]
289. —— Ein musik. Spaß (Bauernsymphonie). [522.]
793. —— Sonate Nr. 12, C. *C* [278.]
794. —— Sonate Nr. 14, C. *C* [329.]
1661. —— Drei deutsche Tänze. [605.]
1666. —— Sechs deutsche Tänze. [509.]
1091. —— Sechs ländlerische Tänze für Streichorchester oder für Einzelbesetzung durch zwei Violinen und Violoncell. [606.]
668. **Naumann,** Op. 16. Pastorale, F.
658. **Nicodé,** Op. 13 Nr. 1. Tarantello.
659. —— Op. 13 Nr. 2. Kanzonette.
290. —— Op. 20. Jubiläumsmarsch.
—— Op. 29. Bilder aus dem Süden. 6 Charakterstücke. (M. Pohle.)
1630. Nr. 1. Bolero.
1631. Nr. 2. Maurisches Tanzlied.
1632. Nr. 3. Serenade.
1633. Nr. 4. Andalusienne.
1634. Nr. 5. Provençalisches Märchen.
1635. Nr. 6. In der Taberna.
—— Op. 31. Das Meer (Symphonie-Ode).
Daraus einzeln:
669. Nr. 1. Das Meer.
670. Nr. 4. Meeresleuchten.
671. —— Op. 32. Zwei Stücke.
1594. **Nicolai,** Ballettmusik aus »Die lustigen Weiber«.
— **Radeglia,** Op. 25. Rhapsodie Orientale. (Abschrift.)
Reinecke, Op. 93. König Manfred.
Daraus einzeln:
294. Ballettmusik.
291. Vorspiel zum 5. Akt.
292. —— Op. 110. Deutscher Triumphmarsch.
399. —— Op. 161 Nr. 5. Tanz unter der Dorflinde.
293. —— 5 Tonbilder. (Nr. 1 und 2. Romanze und Vorspiel zum 5. Akte aus Manfred. — 3. Idylle aus Tell. — 4. und 5. Dämmerung und Tanz unter der Dorflinde (aus den Sommertagsbildern).
1695. **Wöber,** Japanische Kriegsbilder. Nr. 1. Shōtai (Exerzierlied. — 2. Übergang. — 3. Kimi ga yo (Nationalhymne). — 4. Miyasan (Mein Prinz, Reiterlied).

Eigentum der Verleger für alle Länder

BREITKOPF & HÄRTEL, LEIPZIG
BERLIN · BRÜSSEL · LONDON · NEW YORK

125

Amelie-Walzer.

DANSK MUSIKER FORBUND
DANSKE PROVINSMUSIKERES
PENSIONSKASSE

Tympani e grand Cassa e Cimballes.

H. C. Lumbye.

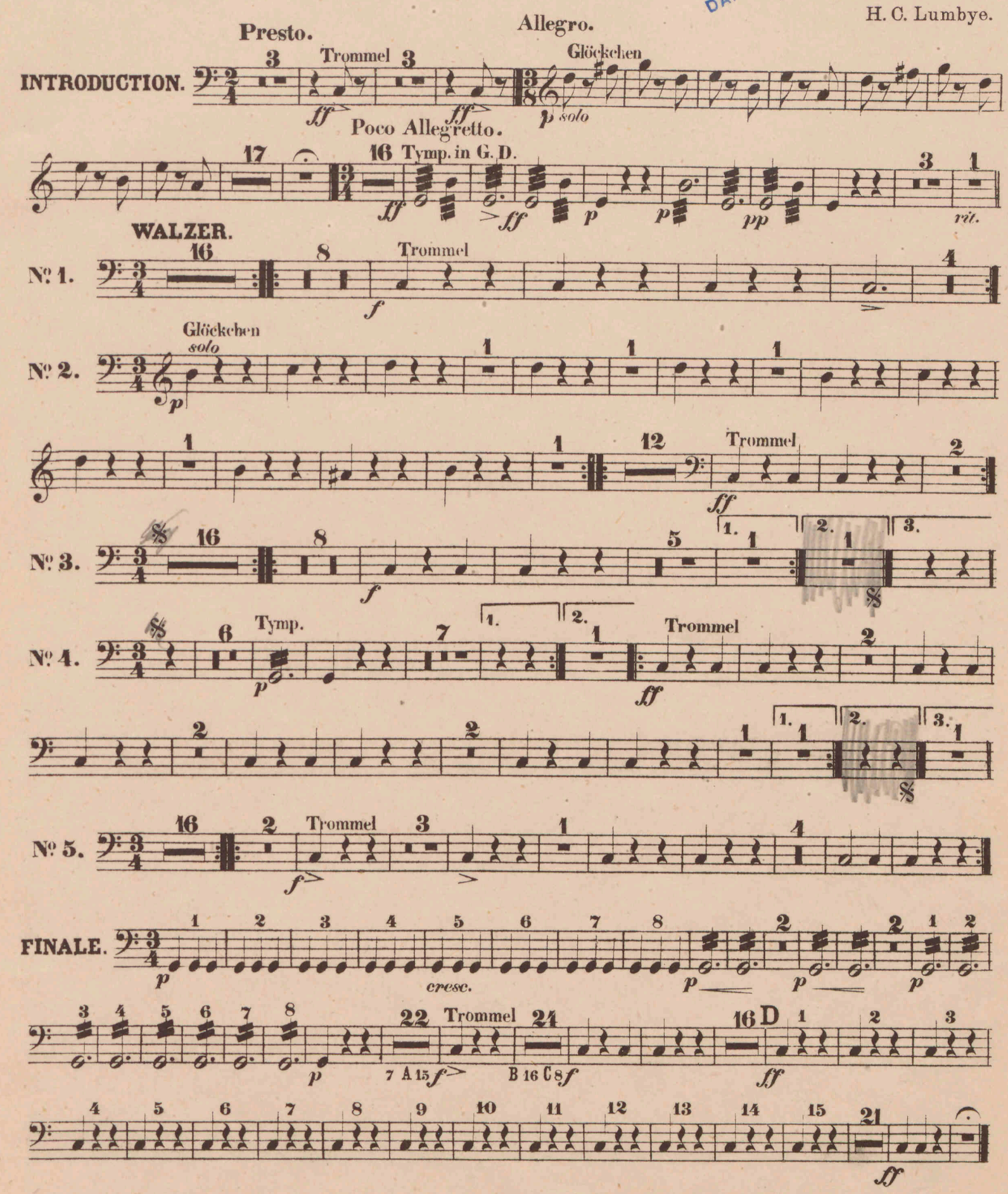

Stich und Druck von Breitkopf & Härtel in Leipzig.

ORCHESTER-STUDIEN.

SAMMLUNGEN SCHWIERIGER STELLEN AUS OPERN, ORATORIEN, SYMPHONIEN UND ANDEREN WERKEN KLASSISCHER UND MODERNER MEISTER.

Jeder Band 3 Mark.

I. Violine. (Fr. Hermann.) 2 Bände.

Band I. E. B. 2010. Nr. 1. d'Albert, Eug., Der Rubin. Vorspiel. Nr. 2. Auber, Der schwarze Domino. Ouvertüre. Nr. 3. Fra Diavolo. Ouvertüre. Nr. 4. Becker, Albert, Op. 61. Selig a. Gnade. Oratorium. Nr. 5. Beethoven, L. van, Op. 123. Missa solemnis in D dur. Nr. 6. Op. 125. Neunte Symphonie. Nr. 7. Op. 72. Fidelio (Leonore). Ouvertüre. Nr. 8. Bellini, V., Romeo und Julie. Ouvertüre. Nr. 9. Berlioz, Hektor, Op. 5. Große Totenmesse (Requiem). Nr. 10. König Lear. Ouvertüre. Nr. 11. Op. 23. Benvenuto Cellini. Ouvertüre. Nr. 12. Op. 3. Die Vehmrichter. Ouvertüre. Nr. 13. Op. 21. Der Korsar. Ouvertüre. Nr. 14. Op. 9. Römischer Karneval. Nr. 15. Op. 17. Romeo und Julie. Dram. Symphonie. Nr. 16. Op. 16. Harold in Italien. Symphonie. Nr. 17. Op. 15. Trauer- und Triumph-Symphonie. Nr. 18. Op. 14. Phantast. Symphonie. Nr. 19. Enna, August, Das Streichholzmädel. Nr. 20. Haydn, Jos., Erste Symphonie. Nr. 21. Holstein, Franz von, Der Heideschacht. Ouvertüre. Liszt, Frz., Symph. Dichtungen: Nr. 22. Les Préludes. Nr. 23. Tasso. Nr. 24. Hunnenschlacht. Nr. 25. Symphonie zu Dantes Divina Commedia. Nr. 26. Die Ideale. Nr. 27. Prometheus. Nr. 28. Mazeppa. Nr. 29. Festklänge. Nr. 30. Hungaria.

Band II. E. B. 2011. Mendelssohn, F., Nr. 1. Op. 56. Dritte Symphonie in A moll. Nr. 2. Op. 90. Vierte Symphonie in A dur. Nr. 3. Op. 27. Meeresstille und glückliche Fahrt. Ouvertüre. Nr. 4. Op. 32. Märchen v. d. schönen Melusine. Ouvert. Nr. 5. Mozart, W. A., Symphonie Nr. 39 in Es dur [543]. Nr. 6. Nicodé, Jean Louis, Op. 27. Symphon. Variationen. Nr. 7. Reinecke, Carl, Op. 93. Manfred. Ouvertüre. Nr. 8. Sandberger, Adolf, Op. 16. Riccio. Symphonischer Prolog. Nr. 9. Scharwenka, Ph., Op. 108. Dram. Phantasie. Nr. 10. Schumann, Georg, Op. 28. Liebesfrühling. Ouvert. Nr. 11. Schumann, Rob., Op. 81. Genoveva. Ouvertüre. Nr. 12. Op. 115. Manfred. Ouvert. Nr. 13. Op. 52. Ouvert., Scherzo und Finale. Nr. 14. Op. 61. Zweite Symphonie in C dur. Nr. 15. Sibelius, Jean, Lemminkäinen zieht heimwärts. Nr. 16. Scènes historiques Op. 25. II. Scena. Op. 25 Nr. 3. Festivo. Nr. 17. Op. 66 Nr. 1. Die Jagd. Ouvertüre. Op 66 Nr. 3. An der Zugbrücke. Nr. 18. Sinigaglia, L., Op. 36. II. Un balletto rustico. III. In montibus sanctis. IV. Carnevale piemontese. Nr. 19. Op. 25. Jos. Suk. Scherzo fantastique. Nr. 20. Taubmann, O., Eine deutsche Messe. Nr. 21. Tinel, Edgar, Op. 36. Franziskus. Oratorium. Nr. 22. Volbach, Fritz, Op. 21. Es waren zwei Königskinder. Symph. Dichtung. Nr. 23. Weingartner, Felix, Op. 23. Symphonie in G dur. Nr. 24. Op. 29. Symphonie Nr. 2 in Es dur. Nr. 25. Op. 21. Das Gefilde der Seligen. Symphon. Dichtung. Nr. 26. Zoellner, Heinr., Op. 80. Die versunkene Glocke. Musikdrama.

II. Violine. (Fr. Hermann.) E. B. 2051.

Nr. 1. d'Albert, Eug., Der Rubin. Vorspiel. Nr. 2. Auber, D. F. E., Der schwarze Domino. Ouvert. Nr. 3. Fra Diavolo. Ouvert. Nr. 4. Beethoven, L. van, Op. 123. Missa solemnis. D dur. Nr. 5. Op. 125. Neunte Symphonie. Nr. 6. Op. 72. Fidelio (Leonore). Ouv. Nr. 7. Berlioz, Hektor, Op. 14. Phantastische Symphonie. Nr. 8. Op. 16. Harold in Italien. Symphonie. Nr. 9. Op. 17. Romeo u. Julie. Dramat. Symphonie. Nr. 10. Op. 4. König Lear. Ouvert. Nr. 11. Op. 23. Benvenuto Cellini. Ouvertüre. Nr. 12. Op. 9. Römischer Karneval. Ouvertüre. Nr. 13. Op. 21. Der Korsar. Ouvertüre. Nr. 14. Op. 5. Große Totenmesse (Requiem). Nr. 15. Enna, August, Das Streichholzmädel. Nr. 16. Liszt, Franz, Symphon. Dichtungen: Ce qu'on entend sur la montagne. Nr. 17. Tasso. Nr. 18. Prometheus. Nr. 19. Mazeppa. Nr. 20. Festklänge. Nr. 21. Hunnenschlacht. Nr. 22. Symphonie zu Dantes Divina Commedia. Nr. 23. Mendelssohn, F., Op. 56. Symphonie Nr. 3 A moll. Nr. 24. Op. 90. Symphonie Nr. 4 A dur. Nr. 25. Mozart, W. A., Symphonie Nr. 39 in Es dur [543]. Nr. 26. Nicodé, Jean Louis, Op. 27. Symphon. Variationen. Nr. 27. Reinecke, Carl, Op. 93. König Manfred. Ouvertüre. Nr. 28. Scharwenka, Ph., Op. 108. Dramatische Phantasie. Nr. 29. Schumann, Rob., Op. 61. Zweite Symphonie in C dur. Nr. 30. Sibelius, Jean. Op. 39. Symphonie Nr. 1 E moll. Nr. 31. Op. 43. Symphonie Nr. 2 D dur. Nr. 32. Symphonie Nr. 4 A moll. Nr. 33. Sinigaglia, L., Op. 31 Nr. 1. Danze piemontesi. Nr. 34. Op. 31 Nr. 2. Danze piemontesi. Nr. 35. Weingartner, Felix, Op. 23. Symphonie in G dur. Nr. 36. Op. 29. Symphonie Nr. 2 in Es dur. Nr. 37. Op. 21. Das Gefilde der Seligen. Symphonische Dichtung. Nr. 38. Woyrsch, Felix, Op. 53. Drei Böcklin-Phantasien Nr. 1. Die Toteninsel. Nr. 2. Der Eremit. Nr. 40. Nr. 3. Im Spiel der Wellen. Nr. 41. Zoellner, Heinrich, Op. 80. Die versunkene Glocke.

Viola. (Fr. Hermann.) E. B. 1987.

D'Albert, Nr. 1. Op. 14. Der Mensch und das Leben. Nr. 2. Vorspiel zum musikalischen Märchen „Der Rubin". Nr. 3. Vorspiel zur Oper „Gernot". Bantock Granville. Nr. 4/5. Zwei Orchesterszenen Nr. 1. Prozession. Nr. 2. Jaga Naut. Becker, A., Nr. 6. Op. 16. Große Messe, B moll. Nr. 7. Op. 28. Reformations-Kantate. Nr. 8. Op. 61. Selig aus Gnade. Oratorium. Beethoven. Nr. 9. Op. 68. Sechste Symphonie (Pastorale). Nr. 10. Op. 125. Neunte Symphonie. Nr. 11. Op. 123. Missa solemnis. Nr. 12. Op. 62. Coriolan-Ouvertüre. Nr. 13. Op. 72. Leonore-Ouvertüre Nr. 3. Nr. 14. Op. 72. Fidelio (Leonore) Oper in 2 Aufzügen. Berlioz, H., Nr. 15. Op. 4. König Lear. Ouvertüre. Nr. 16. Rob-Roy. Ouvert. Nr. 17. Op. 23. Benvenuto Cellini. Ouv. Nr. 18. Op. 14. Phantastische Symph. Nr. 19. Op. 5. Große Totenmesse (Requiem). Nr. 20. Op. 24. Faust's Verdammung. Nr. 21. Järnefelt, A., Korsholm. Symph. Dichtung. Liszt, Frz., Symphonische Dichtungen: Nr. 22. Tasso. Nr. 23. Les Préludes. Nr. 24. Mazeppa. Nr. 25. Prometheus. Nr. 26. Hungaria. Nr. 27. Hamlet. Nr. 28. Symph. zu Dantes Divina Commedia. Nicodé, J. L., Nr. 29. Op. 11. Die Jagd nach dem Glück. Nr. 30. Op. 27. Symph. Variationen. Nr. 31. Op. 31. Nr. 1. Das Meer. Sibelius, J., Nr. 32. Op. 39. Symphonie Nr. 1 E moll. Nr. 33. Op. 43. Symphonie Nr. 2. D dur. Nr. 34. Op. 63. Symphonie Nr. 4. A moll. Sinigaglia, L., Nr. 35/36. Op. 31. Danze piemontesi Nr. 1/2. Tinel, E., Nr. 37. Op. 36. Franziskus. Oratorium. Nr. 38. Op. 43. Godoleva. Musikdrama. Weingartner, F., Nr. 39. Op. 20. König Lear. Symphon. Dichtung. Nr. 40. Op. 29. Symphonie Nr. 2 in Es dur. Nr. 41. Op. 49. Symphonie Nr. 3 in E dur. Woyrsch, F., Nr. 42. Op. 53. Böcklin-Fantasien Nr. 2. Der Eremit. Nr. 43. Op. 53. Nr. 3. Im Spiel der Wellen. Nr. 44. Zoellner, H., Op. 80. Die versunkene Glocke. Musikdrama.

Violoncell. (Fr. Grützmacher jun.) 2 Bände.

Band I. E. B. 2108. Nr. 1—16. Beethoven, Nr. 1. Leonore (Fidelio). Ouvertüre Nr. 1. Op. 138. Nr. 2. Leonore. Ouv. Nr. 2. Op. 72a. Nr. 3. Leonore (Fidelio). Ouvertüre Nr. 3. Op. 72a. Nr. 4. Coriolan. Ouvertüre. Op. 62. Nr. 5. Symphonie Nr. 1 C dur. Op. 21. Nr. 6. Symphonie Nr. 2 D dur. Op. 36. Nr. 7. Symphonie Nr. 3 (Eroica) Es dur. Op. 55. Nr. 8. Symphonie Nr. 4 B dur. Op. 60. Nr. 9. Symphonie Nr. 5 C moll. Op. 67. Nr. 10. Symphonie Nr. 6 (Pastorale) F dur. Op. 68. Nr. 11. Symphonie Nr. 7 A dur. Op. 92. Nr. 12. Symphonie Nr. 8 F dur. Op. 93. Nr. 13. Symphonie Nr. 9 D moll. Op. 125. Nr. 14. Die Geschöpfe des Prometheus (Ballett). Op. 43. Nr. 15. Fidelio (Leonore). Oper in 2 Aufz. Op. 72b. Nr. 16. Musik zu Egmont. Ouvert. Op. 84. Nr. 17—23. Berlioz, H., Nr. 17. Große Totenmesse (Requiem). Op. 5. Nr. 18. Röm. Karneval. Ouvert. Op. 9. Nr. 19. Phantast. Symphonie Op. 14. Nr. 20. Romeo und Julia. Op. 17. Nr. 21. Benvenuto Cellini. Ouvert. Op. 23. Nr. 22. Fausts Verdammung. Op. 24. Nr. 23. Des Heilands Kindheit. Op. 25. Nr. 24. Bruch, M., Symphonie Nr. 3. Op. 51. Nr. 25. Cherubini, L., Anacreon. Ouvert. Nr. 26. Enna, A., Cleopatra. Phantasie. Nr. 27—31. Gade, Niels W., Nr. 27. Nachklänge von Ossian. Ouvertüre. Op. 1. Nr. 28. Comala. Op. 12. Nr. 29. Symphonie Nr. 3. Op. 15. Nr. 30. Die Kreuzfahrer. Op. 50. Nr. 31. Holbergiana. Op. 61. Nr. 32. Gilson, P., Mélodies écossaises. Nr. 33. Gouvy, Th., Symphon. Paraphrasen. Op. 89. Nr. 34. Hamerik, A., Nordische Suite. Op. 22. Nr. 35. Henschel, G., Requiem. Op. 59. Nr. 36—49. Liszt, Franz, Nr. 36. Orpheus. Nr. 37. Die Ideale. Nr. 38. Les Préludes. Nr. 39. Mazeppa. Nr. 40. Tasso. (Lamento e Trionfo.) Nr. 41. Hunnenschlacht. Nr. 42. Prometheus. Nr. 43. Festklänge. Nr. 44. Héroide funèbre. Nr. 45. Ce qu'on entend sur la montagne. Nr. 46. Hungaria. Nr. 47. Hamlet. Nr. 48. Le Triomphe funèbre du Tasse. Nr. 49. Symphonie zu Dantes Divina Commedia.

Band II. E. B. 2109. Nr. 1—7. Mendelssohn, F., Nr. 1. Meeresstille und glückliche Fahrt. Ouvertüre. Op. 27. Nr. 2. Hebriden (Fingalshöhle). Ouvert. Op. 26. Nr. 3. Ruy Blas. Ouvert. Op. 95. Nr. 4. Symphonie Nr. 3. Op. 56. Nr. 5. Symphonie Nr. 4. Op. 90. Nr. 6. Paulus. Orator. Op. 36. Nr. 7. Elias. Orator. Op. 70. Nr. 8—9. Mozart, W. A., Nr. 8. Die Zauberflöte. Ouvert. Nr. 9. Die Hochzeit des Figaro. Ouvert. Nr. 10—11. Nicodé, J. L., Nr. 10. Symphonische Variationen. Op. 27. Nr. 11. Symphonie-Ode „Das Meer". Op. 31. Nr. 12. Nicolai, Otto, Die lust. Weiber von Windsor. Ouvert. Nr. 13. Rossini, G., Wilhelm Tell. Ouvert. Nr. 14. Sandberger, A., Symphon. Prolog. Op. 16. Nr. 15—16. Scharwenka, X., Nr. 15. Mataswintha. Vorspiel. Nr. 16. Symphonie, C moll. Op. 60. Nr. 17. Scharwenka, Ph., Dramat. Phantasie. Op. 108. Nr. 18—21. Schubert, Franz, Nr. 18. Tragische Symphonie Nr. 4. Nr. 19. Symphonie Nr. 7. Nr. 20. Symphonie Nr. 8. H moll (Unvoll.). Nr. 21. Gesang der Geister über den Wassern. Op. 167. Nr. 22—25. Schumann, Rob., Nr. 22. Symphonie Nr. 1. Op. 38. Nr. 23. Symphonie Nr. 4. Op. 120. Nr. 24. Das Paradies und die Peri. Op. 50. Nr. 25. Manfred. Ouvert. Op. 115. Nr. 26—27. Sibelius, Jean, Nr. 26. Symphonie Nr. 1. E moll. Nr. 27. König Kristian II. Elegie. Nr. 28—29. Tinel, E., Nr. 28. Vorspiel zu Godoleva. Op. 43. Nr. 29. Franziskus. Op. 36. Nr. 30—31. Wagner, R., Nr. 30. Eine Faust-Ouvertüre. Nr. 31. Vorspiel zu Tristan und Isolde. Nr. 32. Weber, C. M. v., Oberon. Ouvertüre. Nr. 33—36. Weingartner, F., Nr. 33. König Lear. Symph. Dichtung. Op. 20. Nr. 34. Das Gefilde der Seligen. Symph. Dichtung. Op. 21. Nr. 35. Symphonie, G dur. Op. 23. Nr. 36. Symphonie Nr. 2 Es dur. Op. 29. Nr. 37. Zoellner, H., Waldphantasie. Op. 83.

Kontrabaß. (Wolf, Prakt. Studien.) E. B. 1460.

Auszüge d. hervorragendsten Motive und schwierigsten Passagen aus den Orchesterwerken v. Bach, Gluck, Haydn, Mozart, Cherubini, Beethoven, Spohr, Weber, Schubert, Liszt, Mendelssohn, Schumann, Wagner. Nr. 1. Bach, Toccata. Nr. 2. Gluck, Einleitung zu Iphigenie in Tauris. Nr. 3. Gluck, Furientanz aus Orpheus und Eurydice. Nr. 4. Haydn, Symphonie Nr. 3 Es dur. Nr. 5—10. Mozart. Nr. 5. Symphonie Nr. 3 Es dur. Nr. 6. Symphonie G moll, Nr. 7. Symphonie C dur, mit der Fuge. Nr. 8. Don Juan. Ouvertüre. Nr. 9. Figaros Hochzeit. Ouvert. Nr. 10. Zauberflöte. Ouvert. Nr. 11—14. Cherubini, Nr. 11. Medea. Ouvert. Nr. 12. Wasserträger. Ouvert. Nr. 13. Lodoiska. Ouvert. Nr. 14. Anacreon. Ouvert. Nr. 15—26. Beethoven, Nr. 15. Symphonie Nr. 1 C dur. Nr. 16. Symphonie Nr. 2 D dur. Nr. 17. Symphonie Nr. 3 Es dur. Nr. 18. Symphonie Nr. 4 B dur. Nr. 19. Symphonie Nr. 5 C moll. Nr. 20. Symphonie Nr. 6 F dur. Nr. 21. Symphonie Nr. 7 A dur. Nr. 22. Symphonie Nr. 8 F dur. Nr. 23. Symphonie Nr. 9 D moll. Nr. 24. Coriolan. Ouvertüre. Nr. 25. Leonore. Nr. 3. Ouvert. Nr. 26. Die Weihe des Hauses. Ouvert. Nr. 27—28. Spohr, L., Nr. 27. Symphonie Nr. 3. Nr. 28. Faust. Ouvertüre. Nr. 29—33. Weber, C. M. v., Nr. 29. Oberon. Ouvert. Nr. 30. Preziosa. Ouvertüre. Nr. 31. Euryanthe. Ouvert. Nr. 32. Freischütz. Ouvert. Nr. 33. Jubel-Ouvert. Nr. 34. Schubert, Symphonie Nr. 7 C dur. Nr. 35. Liszt, F., Mazeppa. Symphon. Dichtung. Nr. 36—41. Mendelssohn, Nr. 36 Symphonie. Op. 56. Nr. 37. Symphonie. Op. 90.

Flöte. (E. Prill.) 2 Bände.

Nr. 38. Die Hebriden. Ouvert. Nr. 39. Meeresstille und glückliche Fahrt. Ouvertüre. Nr. 40. Athalia. Ouvertüre. Nr. 41. Ruy Blas. Ouvert. Nr. 42—46. Schumann, Rob., Nr. 42. Symphonie Nr. 1. Op. 38. Nr. 43. Symphonie Nr. 2. Op. 61. Nr. 44. Symphonie Nr. 4. Op. 120. Nr. 45. Ouvertüre, Scherzo u. Finale. Op. 52. Nr. 46. Braut von Messina. Ouvert. Nr. 47. Wagner, R., Eine Faust-Ouvertüre.

Band I. E. B. 2231. Nr. 1. Berlioz, H., Rob. Roy. Ouvert. Nr. 2—5. Brahms, Joh., Nr. 2, Symphonie Nr. 1, C moll. Op. 68. Nr. 3. Symphonie Nr. 2 D dur. Op. 73. Nr. 4. Symphonie Nr. 3 F dur. Op. 90. Nr. 5. Symphonie, Nr. 4 E moll. Op. 98. Nr. 6. Hofmann, H., Im Schloßhof. Suite. Op. 78. Nr. 7. Humperdinck, E., Die Heirat wider Willen. Nr. 8. Jadassohn, S., Johannisnacht im Walde. Ballettmusik. Op. 58. Nr. 9. Joachim, Jos., Violin-Konzert (in ungar. Weise). Op. 11. Nr. 10. Koch, F. E., Von der Nordsee. Symphonie. Op. 4. Nr. 11—18. Liszt, F., Symphon. Dichtungen: Nr. 11. Ce qu'on entend sur la montagne (Nr. 1). Nr. 12. Tasso (Nr. 2). Nr. 13. Les Préludes (Nr. 3). Nr. 14. Hungaria (Nr. 9). Nr. 15. Hamlet (Nr. 10). Nr. 16. Hunnenschlacht (Nr. 11). Nr. 17. Die Ideale (Nr. 12). Nr. 18. Eine Symphonie zu Dantes Divina Commedia. Nr. 19/20. Nicodé, J. L., Nr. 19. Tarantelle. Op. 13 Nr. 1. Nr. 20. Symphon. Variationen. Op. 27. Nr. 21. Scharwenka, Ph., Arkadische Suite. Op. 76. Nr. 22. Schumann, G., Tanz der Nymphen und Satyrn a. Amor u. Psyche. Op. 3. Nr. 23. Sibelius, J., Symphonie Nr. 1. Op. 39. Nr. 24. Strauß, R., Symphonie Domestica. Nr. 25. Volbach, F., Es waren zwei Königskinder. Symphon. Dichtung. Op. 21. Nr. 26—27. Wagner, R., Nr. 26. Lohengrin. Nr. 27. Tristan und Isolde. Nr. 28—30. Weingartner, F., Nr. 28. König Lear. Symphon. Dichtung. Op. 20. Nr. 29 Symphonie Nr. 1 G dur. Op. 23. Nr. 30. Symphonie Nr. 2. Es dur. Op. 29.

Band II. E. B. 3673. Nr. 1. d'Albert, Eug., Der Rubin. Nr. 2. Berger, W., Symphonie B dur. Op. 71. Nr. 3. Blech, L., Versiegelt. Nr. 4. Bruch, M., Symphonie Nr. 3. E dur. Op. 51. Nr. 5—8. Bruckner, A., Nr. 5. Symphonie Nr. 3 D moll. Nr. 6. Symphonie Nr. 4 Es dur. Nr. 7. Symphonie Nr. 7 E dur. Nr. 8. Symphonie Nr. 8 C moll. Nr. 9—10. Busoni, F., Nr. 9. Zweite Orchestersuite. Op. 34a. Nr. 10. Suite aus der Musik zu Turandot. Op. 41. Nr. 11—15. Glazounow, A., Nr. 11. Symphonie Nr. 1 E dur. Op. 5. Nr. 12. Symphonie Nr. 2 Fis moll. Op. 16. Nr. 13. Symphonie Nr. 3 D dur. Op. 33. Nr. 14. Symphonie Nr. 4 Es moll. Op. 48. Nr. 15. Symphonie Nr. 5 B dur. Op. 55. Nr. 16. Rimsky-Korssakow, N., Symphonie Nr. 2 „Antar". Nr. 17. Sibelius, J., Symphonie Nr. 2 D dur. Op. 43. Nr. 18. Smetana, F., Dalibor. Nr. 19—20. Suk, J., Nr. 19. Scherzo fantastique. Op. 25. Nr. 20. Symphonie „Asrael". Op. 27.

Klarinette. (Fr. Hinze.) 2 Bände.

Band I. E. B. 2132. Nr. 1. Adam, Der Postillon von Lonjumeau. Nr. 2. Beethoven, L. v., Fidelio. Op. 72b. Nr. 3. Egmont. Op. 84. Nr. 4. Berlioz, H., Benvenuto Cellini. Nr. 5. Bizet, G., Carmen. Nr. 6. Cornelius, P., Der Barbier von Bagdad. Nr. 7. Flotow, F. v., Martha. Nr. 8. Stradella. Nr. 9. Goldmark, K., Das Heimchen am Herd. Nr. 10. Lortzing, A., Der Wildschütz. Nr. 11. Mendelssohn, F., Sommernachtstraum. Op. 61. Nr. 12. Heimkehr aus der Fremde. Nr. 13. Mozart, W. A., Große Messe in C moll. Nr. 14. Die Hochzeit des Figaro. Nr. 15. Titus. Nr. 16. Nicolai, O., Die lustigen Weiber von Windsor. Nr. 17. Reznicek, E. N. v., Donna Diana. Nr. 18. Rossini, G., Der Barbier von Sevilla. Nr. 19. Smetana, Fr., Die verkaufte Braut. Nr. 20. Strauß, R., Guntram. Nr. 21. Thomas, A., Mignon. Nr. 22. Verdi, G., Rigoletto. Nr. 23. Weber, Preziosa. Nr. 24. Freischütz. Nr. 25. Euryanthe. Nr. 26. Oberon.

Band II. E. B. 2133. Nr. 1. Adam, Wenn ich König wär. Ouv. Nr. 2. Der König von Yvetot. Ouvert. Nr. 3. Arensky, Concerto p. Violon. Op. 54. Nr. 4. Auber, Der Feensee. Ouvert. Nr. 5. Bach, C. E., Nachruf an C. M. v. Weber. Nr. 6. Nordisches Bouquet. Nr. 7. Berlioz, H., Op. 14. Phantast. Symph. Nr. 8. Cherubini, Lodoiska. Ouvert. Nr. 9. Anacreon. Ouvert. Nr. 10. Die Abenceragen. Ouv. Nr. 11. Conradi, A., Pêle-mêle. Potp. Nr. 12. Musik. Bilderbuch. Potp. Nr. 13. Mel.-Kongreß. Potp. Op. 112. Nr. 14. Dukas, L'Apprenti sorcier. Scherzo. Nr. 15. Glazounow, A., Op. 67. Die Jahreszeiten. I. Der Winter. Nr. 16. Glinka, Komarinskaja. Nr. 17. Gouvy, Danse suédoise. Nr. 18. Goetz, H., Op. 9. Symph. F dur. Nr. 19. Herold, Zampa. Ouvert. Nr. 20. Joachim, J., Op. 11. Konzert in ungar. Weise. Nr. 21. Liszt, Frz., Ungar. Rhapsodie. Nr. 1. Nr. 22. Ungar. Rhapsodie Nr. 2. Nr. 23. Ungar. Rhapsodie Nr. 2 (Müller-Berghaus). Nr. 24. Ungar. Rhapsodie Nr. 3. Nr. 25. Ungar. Rhapsodie Nr. 4. Nr. 26. Ungar. Rhapsodie Nr. 6. Nr. 27. Symph. Dichtungen: Ce qu'on entend sur la montagne. Nr. 28. Tasso. Nr. 29. Les Préludes. Nr. 30. Mazeppa. Nr. 31. Festklänge. Nr. 32. Hamlet. Nr. 33. Die Ideale. Nr. 34. Mendelssohn, F., Op. 26. Hebriden (Fingalshöhle). Ouv. Nr. 35. Op. 32. Märchen von d. schönen Melusine. Ouvert. Nr. 36. Op. 56. Dritte Symphonie, A moll. Nr. 37. Op. 90. Vierte Symphonie A dur. Nr. 38. Mozart, Symph. Nr. 39 Es dur. Nr. 39. Symph. Nr. 40 G moll. Nr. 40. Die Zauberflöte. Ouv. Nr. 41. Müller-Berghaus, Pusztenstimmung. Nr. 42. Nicodé, J. L., Op. 13. Nr. 1. Tarantelle. Nr. 43. Op. 27. Symph. Variationen. Nr. 44. Raff, J., Op. 153. Im Walde. 3. Symph. Nr. 45. Rimsky-Korssakow, Op. 35. Scheherazade. Nr. 46. Rossini, Tancred. Ouv. Nr. 47. Othello. Ouvert. Nr. 48. Die diebische Elster. Ouvert. Nr. 49. Semiramis. Ouvert. Nr. 50. Rubinstein, Valse-Caprice. Nr. 51. Scharwenka, Ph., Op. 37. Wald- und Berggeister. Intermezzo. Nr. 52. Op. 76. Arkadische Suite. Nr. 53. Op. 108. Dramat. Phantasie. Nr. 54. Schubert, F., 7. Symphonie, C dur. Nr. 55. Achte (unvollendete) Symph., H moll. Nr. 56. Zwischenakt- u. Ballett-Musik a. Rosamunde. Nr. 57. Schumann, R., Op. 38. Erste Symphonie,

Siehe auch nächste Seite.

FORTSETZUNG.

ORCHESTER-STUDIEN.

SAMMLUNGEN SCHWIERIGER STELLEN AUS

OPERN, ORATORIEN, SYMPHONIEN UND ANDEREN WERKEN KLASSISCHER UND MODERNER MEISTER.

Jeder Band 3 Mark.

Klarinette. (Fr. Hinze.)

2 Bände.

B dur. Nr. 58. Op. 61. Zweite Symphonie, C dur. Nr. 59. Op. 97. Dritte Symphonie, Es dur. Nr. 60. Op. 120. Vierte Symphonie, D moll. Nr. 61. Szenen a. Goethes Faust. Ouv. Nr. 62. Strauß, Rich., Op. 28. Till Eulenspiegels lustige Streiche. Nr. 63. Tschaikowsky, Op. 45. Capriccio italien Nr. 64. Op. 61. Mozartiana. Suite. Nr. 65. Op. 71. Suite a. d. Ballett „Casse-Noisette" (Nußknacker). Nr. 66. Volbach, F., Op. 21. Es waren zwei Königskinder. Symphon. Dichtung. Nr. 67. Weber, Beherrscher d. Geister. Ouvert. Nr. 68. Aufforderung z. Tanz. Nr. 69. Weingartner, F., Op. 20. König Lear. Symph. Dichtung. Nr. 70. Op. 23. Erste Symph., G dur. Nr. 71. Op. 29. Zweite Symph., Es dur. Nr. 72. Wieprecht, Der Prophet. Phantasie a. Meyerbeers Oper.

Fagott. (Curt Weller.) 2 Bände.

Band I. E. B. 1530. I. Nr. 1. Beethoven, Op. 21. Symphonie Nr. 1 C dur. Nr. 2. Op. 36. Symphonie Nr. 2 D dur. Nr. 3. Op. 55. Symphonie Nr. 3 (Eroica) Es dur. Nr. 4. Op. 60. Symphonie Nr. 4 B dur. Nr. 5. Op. 67. Symphonie Nr. 5 C moll. Nr. 6. Op. 68. Symphonie Nr. 6 (Pastorale) F dur. Nr. 7. Op. 92. Symphonie Nr. 7 A dur. Nr. 8. Op. 93. Symphonie Nr. 8 F dur. Nr. 9. Op. 125. Symphonie Nr. 9 D moll. Nr. 10. Op. 43. Die Geschöpfe des Prometheus (Ballett). Nr. 11. Op. 84. Egmont. Nr. 12. Op. 62. Coriolan. Ouvert. Nr. 13. Op. 72. Leonore (Fidelio). Ouvert. Nr. 14. Op. 124. Weihe des Hauses. Ouvert. Nr. 15. Brahms, Joh., Op. 68. Symphonie Nr. 1. C moll. Nr. 16. Op. 73. Symphonie Nr. 2 D dur. Nr. 17. Op. 90. Symphonie Nr. 3 F dur. Nr. 18. Op. 56a. Variat. über ein Thema v. Jos. Haydn. Nr. 19. Op. 80. Akad. Fest-Ouvertüre. Nr. 20. Op. 81. Tragische Ouvertüre. Nr. 21. Burgmüller, N., Op. 11. Symphonie Nr. 2 D dur. Nr. 22. Cherubini, L., Lodoiska. Ouvertüre. Nr. 23. Wasserträger. Ouvert. Nr. 24. Gade, Niels W., Op. 1. Nachklänge v. Ossian. Nr. 25. Op. 20. Symphonie Nr. 4 B dur. Nr. 26. Op. 47. Symphonie Nr. 8 H moll. Nr. 27. Gernsheim, F., Op. 32. Symphonie Nr. 1 G moll. Nr. 28. Goetz, H., Op. 9. Symphonie, F dur.

Band II. E. B. 1530. II. Nr. 29. Haydn, Jos., Symphonie Nr. 8 B dur. Nr. 30. Symphonie Nr. 13 G dur. Nr. 31. Symphonie Nr. 27 C dur. Nr. 32. Jadassohn, S., Op. 46. Serenade Nr. 2 D dur. Nr. 33. Liszt, F., Symphonische Dichtungen: Mazeppa. Nr. 34. Les Préludes. Nr. 35. Mendelssohn, F., Op. 11. Symphonie Nr. 1 C moll. Nr. 36. Op. 56. Symphonie Nr. 3. (Schottische) A moll. Nr. 37. Op. 61. Sommernachtstraum. Nr. 38. Op. 95. Ruy Blas. Ouvert. Nr. 39. Mozart, W. A., Serenade Nr. 9 D dur. Nr. 40. Symphonie Nr. 35 D dur. Nr. 41. Symphonie Nr. 36 C dur. Nr. 42. Symphonie Nr. 38 D dur. Nr. 43. Symphonie Nr. 40 G moll. Nr. 44. Symphonie Nr. 41 (Jupiter) C dur. Nr. 45. Figaros Hochzeit. Ouvertüre. Nr. 46. Die Zauberflöte. Ouvertüre. Nr. 47. Nicodé, J. L., Op. 27. Symph. Variat. C moll. Nr. 48. Reinthaler, C., Op. 12. Symphonie Nr. 1 D dur. Nr. 49. Rietz, Jul., Op. 7. Konzert-Ouvertüre, A dur. Nr. 50. Rubinstein, A., Op. 68. Faust. Musikalisches Charakterbild. Nr. 51. Schubert, F., Op. 26. Rosamunde Nr. 52. Unvollend. Symphonie, H moll. Nr. 53. Schumann, R., Op. 38. Symphonie Nr. 1 B dur. Nr. 54. Op. 61. Symphonie Nr. 2 C dur. Nr. 55. Op. 97. Symphonie Nr. 3. Es dur. Nr. 56. Op. 120. Symphonie Nr. 4 D moll. Nr. 57. Svendsen, J. S., Op. 4. Symphonie Nr. 1 D dur. Nr. 58. Tschaikowsky, P., Op. 64. Symphonie Nr. 5 E moll. Nr. 59. Weber, C. M. v., Op. 59. Jubel-Ouvert. Nr. 60. Euryanthe. Ouvert. Nr. 61. Der Freischütz. Ouvertüre.

Fagott. (Curt Weller.) 2 Bände.

Trompete — Cornet à pistons. (Jul. Kosleck.) E. B. 2144.

Nr. 1. Auber, Fra Diavolo. Ouvert. Nr. 2. Bach, J. S., Konzert, F dur. Nr. 3. Hohe Messe, H moll f. Trompete I in D. Nr. 3b. Hohe Messe, H moll f. Trompete II in D. Nr. 4. Weihnachts-Oratorium. Nr. 5. Beethoven, Op. 84. Egmont-Ouvert. Nr. 6. Op. 72a. Leonore (Fidelio). Ouvert. Nr. 2. Nr. 7. Op. 72a. Leonore (Fidelio). Ouvert. Nr. 3. Nr. 8. Op. 124 Die Weihe d. Hauses. Ouvert. Nr. 9. Op. 125. Neunte Symph. Nr. 10. Berger, W., Op. 72. Meine Göttin. Nr. 11. Berlioz, H., Op. 5. Große Totenmesse (Requiem). Nr. 12. Op. 24. Fausts Verdammung. Dram. Legende. Nr. 13. Op. 15. Trauer- u. Triumph-Symph. Nr. 14. Cornelius, D. Barbier v. Bagdad. Ouvert. Nr. 15. Enna, A., Cleopatra. Ouvert. Nr. 16. Liszt, F., Symphon. Dichtungen: Tasso. Nr. 17. Mazeppa. Nr. 18. Festklänge. Nr. 19. Hungaria. Nr. 20. Hunnenschlacht. Nr. 21. Le Triomphe funèbre du Tasse. Nr. 22. Mac Dowell, Op. 48. Zweite (indianische) Suite. Nr. 23. Nicodé, Op. 27. Symph. Variationen. Nr. 24. Scharwenka, Ph., Op. 108. Dram. Phantasie. Nr. 25. Sibelius, J., Op. 39, Symphonie, E moll. Nr. 26. Tinel, Edg., Op. 36. Franziskus. Orator. Nr. 27. Wagner, R., Lohengrin. Nr. 28. Tristan und Isolde. Nr. 29. Weingartner, F., Op. 20. König Lear. Nr. 30. Op. 21. Das Gefilde der Seligen. Nr. 31. Op. 29. Zweite Symphonie, Es dur.

Baß-Tuba. (E. Teuchert.) E. B. 2244.

Nr. 1/2. Eug. d'Albert, Der Rubin. Oper. Nr. 2. Gernot. Oper. Nr. 3/4. Granville Bantock. Nr. 3. Der Zeitgeist. Nr. 4. Helena. Variat. über das Thema HFB. Nr. 5. Berger, W., Op. 71. Symphonie, B dur. Nr. 6/11. Berlioz, H., Nr. 6. Op. 14. Phantast. Symphonie. Nr. 7. Op. 17. Romeo und Julie. Dramat. Symphonie. Nr. 8. Trojanischer Marsch. Nr. 9. Op. 5. Große Totenmesse (Requiem). Nr. 10. Op. 24. Fausts Verdammung. Nr. 11. Benvenuto Cellini. Oper. Nr. 12. Chabrier, A. E., Gwendoline. Oper. Nr. 13. Donizetti, G., Lucia di Lammermoor. Oper. Nr. 14. Dräseke, F., Herrat. Oper. Nr. 15. Glazounow, Alex., Symphonie. Nr. 16. Halévy, F., Die Jüdin. Oper. Nr. 17. Kretschmer, Edm., Die Folkunger. Oper. Nr. 18/20. Liszt, F., Nr. 18. Ce qu'on entend sur la montagne. Symph. Dichtung Nr. 1. Nr. 19. Tasso. Symph. Dichtung Nr. 2. Nr. 20. Die Ideale. Symph. Dichtung Nr. 12. Nr. 21. Mascagni, P., Cavalleria rusticana. Oper. Nr. 22. Mendelssohn, F., Musik zum Sommernachtstraum. Op. 61. Ouvertüre, Hochzeitsmarsch u. Finale. Nr. 23. Nicodé, J. L., Op. 31. Das Meer. Symphonie-Ode. Nr. 24. Novák, Vitězslav, Op. 33. Von ewiger Sehnsucht. Tondichtung. Nr. 25. Saint-Saëns, Camille, Samson und Dalila. Oper. Nr. 26/27. Sibelius, Jean, Nr. 26. Op. 39. Symphonie Nr. 1 E moll. Nr. 27. Op. 43. Symphonie Nr. 2 D dur. Nr. 28/29. Strauß, Richard, Nr. 28. Till Eulenspiegels lustige Streiche. Symphonische Dichtung. Nr. 29. Also sprach Zarathustra. Tondichtung. Nr. 30. Thomas, Ambr., Hamlet. Oper. Nr. 31/33. Tinel, Edgar, Nr. 31. Franziskus. Oratorium. Nr. 32. Drei symphonische Tongemälde. Ouvertüre. Op. 21 Nr. 1. Nr. 33. Op. 43. Godoleva. Musikdrama. Nr. 34. Tschaikowsky, P., Symphonie Nr. 4. Nr. 35. Verdi, G., Rigoletto. Oper. Nr. 36. Volbach, F., Es waren zwei Königskinder. Symphon. Dichtung. Nr. 37/39. Wagner, Rich., Nr. 37. Lohengrin. Nr. 38. Tristan und Isolde. Nr. 39. Eine Faust-Ouvertüre. Nr. 40. Weingartner, F., Op. 29. Symphonie Nr. 2 Es dur. Nr. 41/42. Zoellner, H., Nr. 41. Der Überfall. Oper. Nr. 42. Die versunkene Glocke. Musikdrama.

Harfe. (E. Schuëcker.)

5 Hefte je 5 Mark.

Heft I. E. B. 2353. Nr. 1. Liszt, F., Beethoven-Kantate. Nr. 2. Les Préludes. Symph. Dichtung. Nr. 3. Wagner, R., Tristan und Isolde. Nr. 4. Kretschmer, E., Die Folkunger. Nr. 5. Hamerik, A., Nordische Suite. Nr. 6. Weber, C. M. v., Aufforderung zum Tanz, instrument. von H. Berlioz. Nr. 7. Wagner, R., Lohengrin. Nr. 8. Boieldieu, Die weiße Dame. Nr. 9. Orlando, Giov., Heilige Nacht (Santa Notte). Nr. 10. Müller-Berghaus, K., Ein Thé dansant bei fliegenden Holländers. Nr. 11. Goldmark, K., Sakuntala. Ouvert. Nr. 12. Löschhorn, Abendruhe.

Heft II. E. B. 2354. Nr. 13. Meyerbeer, G., Schiller-Festmarsch. Nr. 14. Donizetti, G., Lucia von Lammermoor. Nr. 15. Reinecke, C., Op. 93. König Manfred. Nr. 16. Liszt, F., Dante-Symphonie. Nr. 17. Meyerbeer, G., Der Nordstern. Nr. 18. Bruch, M., Szenen a. d. Frithjof-Sage. Nr. 19. Gade, Niels W., Nachklänge von Ossian. Ouvert. Nr. 20. Litolff, H., Die Girondisten. Ouvert. Nr. 21. Hartmann, E., Eine nordische Heerfahrt. Ouvert. Nr. 22. Meyerbeer, G., Robert der Teufel.

Heft III. E. B. 2355. Nr. 23. Liszt, F., Orpheus. Symphon. Dichtung. Nr. 24. Tasso. Symphon. Dichtung. Nr. 25. Zoellner, H., Columbus. Nr. 26. Cornelius, Der Barbier von Bagdad. Nr. 27. Gade, Niels W., Comala. Nr. 28. Reinthaler, C., Jephtha und seine Tochter. Nr. 29. Bruch, M., Die Loreley. Nr. 30. Liszt, F., Die Legende v. d. Heiligen Elisabeth.

Heft IV. E. B. 2356. Nr. 31. Berlioz, H., Romeo und Julie. Nr. 32. Harold in Italien. Nr. 33. Phantast. Symphonie. Nr. 34. Schumann, R., Des Sängers Fluch. Nr. 35. Rossini, G., Tell. Nr. 36. Weingartner, F., Symphonie, G dur. Nr. 37. Symphonie Nr. 2 Es dur. Nr. 38. Das Gefilde der Seligen.

Heft V. E. B. 2357. Nr. 39. Goldschmidt, Ad. von, Waldfrauszene m. Schluß d. 3. Aktes a. „Hellantus". Nr. 40, Mozart, Ständchen aus „Don Juan". Nr. 41. Schumann, R., Vom Pagen und der Königstochter. Nr. 42. Bonvin, L., In der Sommernacht. Nr. 43. Tinel, Edgar, Franziskus aus der I. u. II. Abteilung. Nr. 44. Nicodé, J. L., Das Meer. Nr. 45. Tschaikowsky, Casse-noisette. Suite. Nr. 46. Enna, Aug., Cleopatra. Ouvert. Nr. 47. Zoellner, H., Die versunkene Glocke. Nr. 48. Mendelssohn, F., Athalia. Ouvertüre.

KAMMERMUSIK-STUDIEN.

Violoncell. (Fr. Grützmacher jun.)

E. B. 2225. 3 Mark.

A. Streich-Quartette. Nr. 1. Gade, Niels W., Op. 63. Quartett Nr. 1 D dur. Nr. 2. Godard, B., Op. 37. Quartett Nr. 2 A dur. Nr. 3. Kaun, Hugo, Op. 41. Quartett Nr. 2 D dur. Nr. 4. Lalo, E., Op. 19. Quartett Es dur. Nr. 5. Novák, Vitězlav, Op. 35. Quartett D dur. Nr. 6/8. Rubinstein, Ant., Nr. 6. Op. 17 Nr. 1. Quartett G dur. Nr. 7. Op. 17 Nr. 2. Quartett C moll. Nr. 8. Op. 47 Nr. 1. Quartett E moll. Nr. 9. Volkmann, R., Op. 9. Quartett Nr. 1 A moll. Nr. 10/11. Weingartner, F., Nr. 10. Op. 26. Quartett F moll. Nr. 11. Op. 34. Quartett Nr. 3 F dur. B. Streich-Quintette. Nr. 12. Gade, Niels W., Op. 8. Quintett E moll. C. Klavier-Trios. Nr. 13. Gade, Niels W., Op. 29. Novelletten. Nr. 14. Huber, Hans, Op. 20. Trio Nr. 1 Es dur. Nr. 15. Jadassohn, S., Op. 85. Trio Nr. 4 C moll. Nr. 16. Reinecke, C., Op. 260. Trio Nr. 2. C moll. Nr. 17/18. Scharwenka, Ph., Nr. 17. Op. 100. Trio Cis moll. Nr. 18. Op. 112. Trio G dur. D. Klavier-Quartette. Nr. 19. Götz, Herm., Op. 1. Quartett E dur. E. Klavier-Quintette. Nr. 20. Herzogenberg, H. v., Op. 17. Quintett C dur. Nr. 21. Jadassohn, S., Op. 70. Quintett C moll. F. Klavier-Sextette. Nr. 22. Weingartner, F., Op. 33. Sextett E moll.

Violoncell. (Fr. Grützmacher jun.)

E. B. 2225. 3 Mark.

Violoncell. (N. Salter.) 2 Bände je 3 M.

Auszüge a. d. Werken v. Haydn, Mozart, Beethoven, Schubert, Mendelssohn, Schumann, Cherubini und Spohr, gesammelt und bearbeitet.

Band I. E. B. 1624. Streich-Trios: Nr. 1—5. Beethoven und Mozart. Streichquartette: Nr. 6—58. Beethoven, Haydn, Mendelssohn, Mozart und Schubert. Streich-Quintette: Nr. 59/60. Mendelssohn. Streich-Oktett: Nr. 61. Mendelssohn. Klavier-Trios: Nr. 62—77. Beethoven, Haydn, Mendelssohn, Mozart. Klavier-Quartette: Nr. 78—82. Beethoven, Mendelssohn. Septett: Nr. 83. Beethoven.

Band II. E. B. 1625. Streich-Quart.: Nr. 1—13. Beethoven, Cherubini, Schubert, Schumann. Streich-Quintette: Nr. 14—15. Cherubini, Schubert. Doppel-Quartett: Nr. 16. Spohr. Klavier-Trios: Nr. 17—18. Schubert, Schumann. Klavier-Quartett: Nr. 23. Schumann. Klavier-Quintette: Nr. 24/25. Schubert, Schumann. Oktett: Nr. 26. Schubert.

SOLOBÜCHER.

Für Flöte. E. B. 2142. Mark 2.50.

Nr. 1. Blumenthal, Die Quelle. Op. 1. Nr. 2. Comellas, Abschied v. Havanna. Op. 2. Nr. 3. Friedrich der Große, Grave a. d. Konzert in C dur. Nr. 4. Fürstenau, Reminiszenzen von Meyerbeer. Op. 147. Nr. 5—6. Hofmann, Nr. 5. Serenade in D dur, Op. 65. Nr. 6. Konzertstück. Op. 98. Nr. 7. Jadassohn, Capriccio in D moll. Op. 137. Nr. 8. Klengel, Scherzo. Op. 6. Nr. 9. Mendelssohn, F., Scherzo a. d. Sommernachtstraum. Nr. 10. Mozart, Andante. Nr. 11. Quantz, Konzert in G dur. Nr. 12. Schumann, 4 Stücke a. d. „Kinderszenen". Nr. 13. Terschak, Konzert-Phantasie. Op. 42. Nr. 14. Terschak, Phantasie über Themen aus der Oper v. Bellini „Die Nachtwandlerin". Op. 43. Nr. 15. Tulou, Konzert-Rondo. Nr. 16. Wagner, Lohengrin. Konzert-Phantasie v. Wilh. Popp. Op. 352. Nr. 17. Wallnöfer, Meditation über d. Adagio aus Beethovens Sonate in Cis moll. Op. 27 Nr. 2.

Für Klarinette. E. B. 2143. Mark 2.50.

Nr. 1. Absenger, Vortragsstück. Nr. 2. Bruch, Kanzone. Op. 55. Nr. 3. David, Introduktion und Variation üb. Schuberts Sehnsuchtswalzer. Nr. 4. Hofmann, Andante a. d. Konzertstück. Op. 98. Nr. 5. Mozart, Larghetto a. d. Klar.-Quintett. Nr. 6. Mozart, Konzert in A dur. Nr. 7. Mozart, Arie aus La Clemenza di Tito „Parto! ma tu ben mio". Nr. 8. Schumann, Phantasiestücke. Op. 73. Nr. 9. Sinigaglia, 12 Variat. über ein Thema v. Schubert, „Heidenröslein". Op. 19. Nr. 10. Spohr, Drittes Konzert. Nr. 11. Spohr, Viertes Konzert. Nr. 12. Spohr, Sechs deutsche Lieder. Op. 103. Nr. 13. Stolzenberg, Serenade in D moll. Op. 6. Nr. 14. Wallnöfer, Meditation über das Adagio a. Beethovens Sonate in Cis moll. Op. 27 Nr. 2.

Für Horn. (H. Kling.) E. B. 2166. M. 2.50.

Nr. 1. Beethoven, Op. 81b. Sextett. Nr. 2. Op. 16. Quintett. Nr. 3. Op. 17. Sonate. Nr. 4. Eichhorn, H., Op. 7. Sonate. Nr. 5. Vier Lieder. Op. 9 Nr. 1. Wiegenlied. Nr. 6. Op. 9, Nr. 2. Frühlingslied. Nr. 7. Op. 9, Nr. 3. Morgenlied. Nr. 8. Op. 9. Nr. 4. Abendlied. Nr. 9. Op. 10. Lebenswogen. Nr. 10. Goltermann, Op. 14. Andante. Nr. 11. Haydn, Jos., Konzert Nr. 1. Nr. 12. Konzert Nr. 2. Nr. 13. Hofmann, H., Op. 70 Nr. 2. Elegie. Nr. 14. Mozart, Konzert [412]. Nr. 15. Konzert [417]. Nr. 16. Konzert-Rondo [371]. Nr. 17. Quintett [452]. Nr. 18. Reinecke, Kavatine a. Op. 93 „König Manfred". Nr. 19. Schubert, Op. 166. Oktett. Nr. 20. Schumann, Op. 70. Adagio und Allegro. Nr. 21. Sinigaglia. Op. 28 Nr. 1. Lied. Nr. 22. Op. 28 Nr. 2. Humoreske. Nr. 23. Volbach, Fr., Op. 24. Quintett. Nr. 24. Wagner, R., Lohengrins Ankunft und Abschied aus „Lohengrin". Nr. 25. Weber, C. M. v., Op. 45. Konzertino.

Druck von Breitkopf & Härtel in Leipzig.