Digitaliseret af | Digitised by



Forfatter(e) | Author(s):
Titel | Title: Adressebog for Danmark, Sverige, Norge og Finland, almindelig Haandbog i det daglige Forretningsliv : Fabrikanter og Fabriker.
Udgivet år og sted | Publication time and place: Kbh., 1893-94
Fysiske størrelse | Physical extent: 222, 30 s.

DK

Værket kan være ophavsretligt beskyttet, og så må du kun bruge PDF-filen til personlig brug. Hvis ophavsmanden er død for mere end 70 år siden, er værket fri af ophavsret (public domain), og så kan du bruge værket frit. Hvis der er flere ophavsmænd, gælder den længstlevendes dødsår. Husk altid at kreditere ophavsmanden.

UK

The work may be copyrighted in which case the PDF file may only be used for personal use. If the author died more than 70 years ago, the work becomes public domain and can then be freely used. If there are several authors, the year of death of the longest living person applies. Always remember to credit the author

Adressebog

for

Danmark, Sverige og Norge.

1893—94.

91,-201.

DET KONGELIGE BIBLIOTEK
130020901722

Smaatryk.

Adressebog

for

Danmark, Sverige, Norge og Finland,

almindelig Haandbog i det daglige Forretningsliv.

Fabrikanter og Fabriker.

Kjøbenhavn 1893—94.

O. Prieme.



Vald. Carlsens Bogtrykkeri. — Kjøbenhavn.

H. C. GILDSIG & Co.

Cort Adelersgade 7, Stuen,

KJØBENHAVN.

Agenturforretning i Foderstoffer.

Export af Korn.

Ene-Exportører af **Mel** fra Dampmøllen i Nykjøbing paa Falster.

Telegramadr.: **Gilsico.** Telefon Nr. 89.



AKTIESELSKABET



VARE - MÆRKE.

CHRISTIANSHOLMS FABRIKER,

Kjøbenhavn.

Saltraffinaderi, Cinders- og Cokes-Fabriker.

Specialitet:

KRONESALT,

anerkjendt som det bedste af alt Mejerisalt.

Første Pris, **Sølvmedaille,** paa den nordiske Industriudstilling i Kjøbenhavn 1888.

A. C. L. DEWULFFS EFTF.

Kjøbenhavn K., Nyhavn 69.

Repræsentant for:

Hr. Conrad Wm. Schmidt, Düsseldorf & London.
Fabrikant af prima *Vogn-, Møbel- og Spirituslakker.*

Herrer M. Badetty & fils, Marseille.
Arachide, Sesame, Jaffa og Olivenolier.

Rheinische Gummi-Waaren-Fabrik, Cöln, Nippes.
Bryggeri-, Damp-, Vand- og Gasslanger. Dykkerapparater, Gummi-varer til Sukker-, Papir- og Maskinfabrikker. Balataremme o. alle Slags Pakninger.

Herrer John Dickinson & Co., Limited, London.
Hr. Friedr. Wilh. Ebbinghaus, Letmathe.
Freiberger Papierfabrik, Weissenborn.
Dokument-, Luxus-, Skrive- Tryk-, lithografisk og Proto- kolpapir.

Herrer Arnold Cohen & Co., Dundee og Hamburg.
Tovværk og steelwires (med Lloyds Garanti).

Telegram-Adresse:
Dewulff 192.

H. H. Bruun
Ingenieur
Projecterer & kontrollerer
Kjedel- Maskin- & elektriske Anlæg.
Dosseringen 30 Kjøbenhavn N.

Civilingenieur CHR. RAMSING,

Tordenskjoldsgade 5, Stuen, Kjøbenhavn,

ligeoverfor det kgl. Theater.

(Forhen Peder Skramsgade 7.)

Varme- og Ventilationsanlæg

for større offentlige Bygninger, Privatboliger og Forretningslokaler.

Konsultation i Spørgsmaal vedrørende Bygningshygieine.

Fagkyndig Vejledning

for Bygherrer og Bygmestre ved Anskaffelsen af Varme- og Ventilationsapparater.

Kjøbenhavn.

Asfaltfabriker. Dansk Isoleringsfabrik, Nordre Fasanvej 31, 21/7 92.
Evers & Co., Nybrogade 12, 20/3 77.
Kjøbenhavns Asfalt-Komp., Helmershus.
V. Kornbech, Krausesvej 5, 30/6 80.
Hans & Jørgen Larsen, Griffenfeldtsg. 37.
N. Poulsen, Nørrebrogade 80.
Axel Prior, Bredgade 33, 19/12 82.
Vesterbros Stentagpapfabrik, Vesterbrogade 139, Kontor Vestergade 2.
Westphal, Thedin & Co., Nørrebrogade 209, 30/7 78.

Barnevognsfabriker. H. Christoffersen, Colbjørnsensgade 2.
B. O. Hansen, Dronningens Tværg. 55.
P. M. Knudsen, Vesterbrogade 2 A, Fabrik Vodroffsvej 21.
S. C. W. Knudsen, Nørreg. 35, 5/2 84.
P. Mikkelsen, Læssøesgade 24, 15/7 84.
Fr. Nielsen, Nørrebrogade 18 B, Fabrik Korsgade 35.
Chr. Røes, Pilestræde 53 & 79, 16/5 78.
P. F. Thomsen, Lille Kongensgade 33.
F. Vick, Østerbrogade 18.

Betonstøbere. Arkitekt Emanuel Jensen, Linnésgade 6.
Hans Larsen, jun., Falkonerallée 36.
Hans & Jørgen Larsen, Griffenfeldtsgade 37.
Jernstøbere Ludvigsen & Hermann, Nørrebrogade 39.
Tømmerm. F. P. Sørensen, Elmegade 12 og Fælledvej 16.
O. Sørensen & Andersen, Tagensvej 38.

Billardfabriker. C. J. A. Blichfeldt, Adelgade 79, 13/9 60.
M. Frederiksen (J. C. Wieses Eftf.), Farvergade 19.
C. B. Hansens Etbl., Holmens Kanal 4.
V. Hartmann, Odinsgade 3.
Severin & Andreas Jensen, Kongens Nytorv 21.

Biscuitfabriker. Aktieselskabet Brødr. Tychsen i Odense, lille Kannikestr. 3.
A. C. Andersen, Kjøbmagergade 10.
Biscuitfabriken »Norden«, Jyllandsv. 15.
Fabriken »Falken« (W. F. Sommer), Hinrichsensgade 2.
Fabriken »Skandinavien«, Blegdamsv. 78.
Jensen & Møller, St. Torvegade 8.
J. Marstrand, Kjøbmagergade 19.

Bitterfabriker. Alfred Benzon, Østerg. 18.
P. Bøggild, Nørrevoldgade 70.
C. F. Lassen, Gl. Mønt 6.
Mansfeld-Büllner & Lassen, Nørreg. 6 (Brama Livs-Elixir).
Jacob Mini & Sønner. Ny Vestergade 7.
F. Zuschlag, Fælledvej 20.

Blanksværtefabriker. »Jettadam«, Istedgade 82.
J. Johansen & Søn, Kjøbmagergade 15, 26/11 63.
C. Thyge Ludvigsen & Co., Jernbanegade 1, 1/6 71.
»Pjerre«, Sofievej 16.
»Randers«, Havnegade 9.

A. Sørensen & Søn, Sct. Nikolajvej 11.
P. Sørensen & Co., Studiestræde 24, 16/6 74.
Vennershaab Fabriker (Carl Holm & Co.), Jagtvej 83.
E. L. Winding, Lille Kongensgade 45.

Blikvarefabriker. Aktieselskabet Carl Lunds Fabriker, Bernstorffsv. 17 & 19.
Glud & Marstrand, Kapelvej 46.
Fritz Meyer, Gothersgade 14.
Adam Møller & Co., Bernstorffsvej 9.
J. Timm, Vesterbrogade 44.

Blomsterfabriker. Albertine Andersen & Co., Østergade 22.
N. C. Andersen, Østergade 41.
S. Arvesen, St. Kongensgade 47.
T. Blytmann, Vesterbrogade 97.
Ida Christensen & Co., Østergade 60.
L. Egede, Læderstræde 36.
Fru Christiane Frankel, Gothersgade 16.
Carl Funder, Nørregade 27.
Anna Gaber, Nørregade 16.
Chr. Hansen, Østergade 21.
Joh. Hartmann & Co., St. Kannikestr. 8, en gros.
H. Hartvig, St. Kongensgade 52.
Ida Kofoed & Co., Pilestræde 20.
Johanne Møller, Østergade 30.
P. Nissen, Holmens Kanal 20.
A. Petersen, Kjøbmagergade 44, en gros.
N. Rammeskov, Østergade 31.
F. W. Stabell, Gothersgade 18.
E. Stahl, Tordenskjoldsgade 5, en gros.
Joh. Stahr, Gothersgade 81.

Blyantsfabriker. Vilh. Jessen, Kattes. 14.
»Randers«, Havnegade 9.
P. Sørensen & Co., Studiestræde 24.

Blækfabriker. Alfred Benzon, Østerg. 18.
Falkoneergaardens Fabriker, Falkoneerallé 116.
Fabriken Gammelholm, Tordenskjoldsgade 29.
Fabriken »Jettadam«, Istedgade 82.
— »Randers«, Havnegade 9.
C. Thyge Ludvigsen & Co., Jernbaneg. 1.
M. L. Møller & Meyer, Gothersg. 8, 6/10 68.
P. Rønning, Badstuestræde 18, 6/10 68.
Emil Sporré, Dybensgade 4.
A. Sørensen & Søn, Nikolajvej 11.
P. Sørensen & Co., Studiestræde 24.
Vennershaab Fabrik (Carl Holm & Co., Jagtvej 83.

Blæsebælgfabriker. T. Aarnp, Korsg. 15.
R. Godtfredsen, Brogade 6.
H. Hansen, Hestemøllestræde 6 A.
L. P. Sørensen, Vesterbrogade 49.

Bogtrykkerier. Axel E. Aamodt, Kongens Nytorv 18.
Carl Aller's Etabl., Blaagaardsgade 32.
Carl Andersen, Rømersgade 23 B.
Chr. Backhausen, N. Frihavnsv. 13, 7/9 86.
Fr. Bagge, Frederiksholms Kanal 4, 1/4 84.
E. E. Berg & Co., Ny Østergade 6.
Brødr. Berling, Pilestræde 34.
S. K. Bernsteen, Skindergade 39.
Chr. Birch, Gothersgade 65, 2/5 76.
F. E. Bording, Nybrogade 12.
Brødr. Bruun, Vimmelskaftet 41.
N. G. Calberg, sen., Hyskenstr. 9, 31/3 63.
S. Calberg, Skindergade 22.
V. Carlsen, Krystalgade 3.
Centraltrykkeriet (C. Ferslew & Co.), Overg. n. V. 17, St. Kongensg. 24, Ved Stranden 18 og Nordre Fasanvej.
W. J. Christensen, Pustervig 4, 26/2 84.
Franz Christtreu, Tordenskjoldsg. 27.
I. Cohen, Tordenskjoldsgade 16, 27/7 75.
A. Drachmann, Nørrebrogade 10.
Chr. Eltong, Pilestræde 40, 14/12 75.
K. Eriksen, Prinds Jørgensgade 5, 2/1 66.
Exprestrykkeriet, Walkendorffsg. 22.
Fr. Fehlhaber, Hauserplads 20.
Ferd. Fjeldsøe, Kattesund 12.
A. Fogtmann, Frederiksb. Have, Gartnerboligen.
C. F. Foss, Møntergade 10.
Galle & Aagaard, Frederiksb. Stationsv. 5.
Det grafiske Institut, Brolæggerstr. 11.
Græbe, Niels Hemmingsensg. 20, 7/4 70.
A. W. Henningsen, Gothersg. 81, 7/11 78.
E. T. Henriksen, Rømersgade 22.
N. Herdahl, jun., Gl. Mønt 17.
Aktieselskabet Hoffensberg's Etabl., Kjøbmagergade 44, 20/10 74.
C. Hohlenberg, Niels Juelsg. 11, 12/9 78.
Axel Holm, Studiestræde 24.
Brdr. Hornum (»Avisen«) Kjøbmagerg. 50 B, 8/3 81.
A. Hviid, Aagade 52.
Johan Jacobsen, Amagertorv 10.
H. E. Jensen, St. Kannikestræde 14.
J. C. Jensen, Strandgade 42.
Em. Jørgensen & Olsen, Ny Adelgade 5, 24/6 86.
J. Jørgensen & Co., Klareboderne 3.
Ludvig Jørgensen's Enke, Amagertorv 10.
L. A. Jørgensen, Rosengaarden 13, 30/3 80
Kejlgaard & Sørup, Gl. Strand 30, 29/11 81.
P. M. Keller, Vingaardstræde 6.
A. E. Kihl, Niels Hemmingsensgade 32, 28/6 81.
Fr. G. Knudtzon, Ny Toldbodg. 13, 5/10 75.
Larsen & Jørgensen, Amagertorv 4.
David Lind, Vingaardstræde 11.
Carl Lund, Kjøbmagergade 46, 9/4 63.
H. A. Lund, Frederiksborggade 26.

Bianco Luno's Kgl. Hof-Bogtr., Niels Hemmingsensgade 8, 30/1 73.
E. C. Løser, Kjøbmagergade 26.
Laur. Madsen, Østergade 38, 30/4 76.
C. O. Mayland, Løngangsstr. 25, 31/10 78.
Missionstrykkeriet (J. Fischmann) St. Kongensgade 75.
Møller & Jacobsen, Pilestræde 10, 18/9 84.
S. L. Møller, Læderstræde 1.
Viggo Møller, Kompagnistræde 16.
Alfred Nielsen, Gothersgade 27.
B. Nielsen, Linnésgade 18.
Nielsen & Lydiche, Industribygn., 5/1 75.
Th. Nielsen, St. Regnegade 26.
O. C. Olsen & Co., Linnésgade 22, 14/11 67.
Pacht & Crone's Illustrationsetabl., Kjøbmagergade 62.
Emil Petersen, jun., Vesterbrogade 29.
H. P. Petersen, Larsbjørnstræde 7.
Ludvig Petersen, Vesterbrog. 30, 26/2 80.
Ludvig Petersen, Løvstræde 4.
P. Petersen (Egmont H. Petersen) St. Pederstræde 45.
P. Petersen, Studiestræde 34.
»Politikens« Bogtrykkeri.
J. D. Qvist & Co., Snaregade 10.
L. J. Rasmussen, Overgade n. V. 25.
Rasmussen & Olsen, Graabrødretorv 14, 19/4 77.
Carl Recharté, Laxegade 22.
N. C. Rom, Vestergade 8.
Rotzow & Andersen, St. Gjertrudsstr. 5.
Sally B. Salomon, Læderstræde 1.
J. H. Schultz, Universitetsbogtr., Niels Juelsgade 12, 17/7 66.
J. A. Schønberg & Hartvig, Gothersg. 8.
A. J. Simesen, Niels Juelsgade 11.
C. Simonsen, Kronprindsessegade 34.
Falk S. Simonsen & Co., L. Kongensg. 33. 2/9 80.
Joh. Ludv. Sivertsen, Vestergade 22.
Th. Stenersen, Værnedamsvej 5.
R. Svendsen, Peder Skramsgade 6.
Chr. J. Tauber, Raadhusstræde 11.
H. H. Thiele, Walkendorffsg. 7, grl. 1770.
Trier (H. J. Schou) Bredgade 32.
Martius Truelsen, Nørrevoldg. 12, 17/7 83.
J. L. Valentin & Lund, Niels Juelsg. 9, 12/8 73.
B. Wennstrøm, Brogade 14, 2/11 69.
A. C. F. Wiene, Knabrostræde 6.
M. W. Volkersen's Enke (Schiarffe) Skoubogade 4.
W. O. Writh, Nygade 5.

Bryggerier. Aldersro, Jagtvej 163.
De forenede Bryggerier, Aktieselskab, Vestergade 18.
Gl. Carlsberg, Brolæggerstræde 5.
Ny Carlsberg, Brolæggerstræde 6.
Tuborgs Fabriker, Strandvej pr. Hellerup.
Vesterbros Bryggeri, Vesterbrogade 29.

Brødfabriker. Aagades Brødfabrik, Aagade 32.
Arbejdernes Fællesbageri, Raadmandsgade 23.
Forstædernes Brødfabr., Sjællandsg. 1.
Frederrksberg Brødfabrik, Falkoneerallé 14 og 16.
A. N. Hansen & Co., Bodenhoffs Plads, Skibsbrød.
Kjøbenhavns Damp- og Skibsbrødbageri, Nørrebrogade 88.
St. Kongensgades Brød- og Melforretning, St. Kongensgade 63.
Kristineberg Fabriker, Lyngbyvej 30.
C. Lichtenberg, Adelgade 12.
J. L. W. Olsen, St. Strandstræde 10.
Militair-Bageriet, Citadellet.

Børstefabriker. J. Bruun & Bosse's Eftfl., Ryesgade 112.
Børstefabriken »Danmark« (A. Sørensen) St. Kongensgade 75.
Wilh. Christensen, Silkegade 13.
Kjøbenhavns Pensel-, Børste- og Gadekostefabrik (Budde-Lund) Frederiksholms Kanal 6.
Axel E. Møller, Krystalgade 14.
Nørrebros Børste- og Gadekostefabrik, Nørrebrogade 30.
Rasmus Olsen, Nørrevoldgade 96.
Hans Prehn, Vesterbrogade 46.

Cementfabriker. Aalborg Portland-Cement-Fabrik (A. Rindom) Nørrevoldgade 78.
Wm. Andersen & Co., Overg. n. V. 33.
Danish Portland-Cement Company, lim., Ny Toldbodgade 5.
Fabriken Cimbria, Studiestræde 10.
Fabriken Gefion, Vestergade 28.
Evers & Co., Nybrogade 12.
E. Frandsen & Meyer, Studiestræde 49, Fabrik Vesterfælledvej 98.
Axel Prior, Bredgade 33.
Skånska Cement-Aktiebolagets Filial (C. R. Feddersen) Holbergsgade 11.
The International Sandcement Company, Aktieselskab (F. L. Smidth) Vestergade 29, 28/10 92.

Chocoladefabriker. Alfred Benzon, Østergade 18.
Brdr. Cloetta, Niels Hemmingsensgade 32 og Nikolajgade 1.
Fabriken »Freja«, Colbjørnsensgade 29, Filialudsalg Nørrefarimagsgade 55.
Fabriken »Sarotti«, Frederiksbergg. 19.
Galle & Jessen (Aktieselskab) Lyngbyv. 8.

Hintz & Co., Chocoladefabriken »Elisabethsminde«, Nørresøgade 35.
F. Jensen & Søn, St. Kongensgade 20.
Chr. F. Kehlet (H. G. M. Hansen) Jagtvej 57.
E. Kehlet, Østergade 61.
M. L. Møller & Meyer, Gothersgade 8.
S. Ottesen & Co., Landemærket 1.
»Sarotti«, Frederiksberggade 19, 6/10 92.
A. Søeborg, Jagtvej 63.
Chr. Tidemand, Kronprindsessegade 28.
Brdr. Tychsen's Etabl. i Odense (Aktieselskab) Lille Kannikestræde 3.

Cigarkassefabriker. H. J. Bredahl, Herluf Trollesvej 6.
Tang Jensen, Jagtvej 61.
Snedkerm. O. P. C. Schou, Baadsmandsstræde 5.

Cokes- og Cindersfabriker. Christiansholms Fabrik (Aktieselskab), Nyhavn 4 (Alle Sorter Cinders og Cokes til Husholdnings- og Fabriksbrug.
Fabrikerne Lyneborg, Strandvej 18 og Nyhavn 5.
Frederiksberg Gasværk, H. C. Ørstedsv.
Vestre Gasværk, Gasværksvej.
Østre Gasværk, Østerbro.

Cokusvarefabrik. O. P. Jespersen, Gl. Kongevej 47 og Vridsløselille pr. Glostrup. Har tillige Kurvefabrik.

Cycler. Chr. Achen, Nørregade 13.
Almind, Gothersgade 48.
Baadh & Winther's Eftfl. Cycleafd. ved Bestyrer Fr. Petersen, Skinderg. 3.
Brdr. Bendix, Halmtorvet 45.
L. Bendixen, Gothersgade 2 og 4.
J. Chr. Berg, Nørrevoldgade 27.
Bergmann & Hüttemeier, Holmens Kanal 15, Fabrik Amagergade 18.
A. Branth & Co., Niels Juelsgade 11.
Paul Christensen, Frederiksborggade 5.
Th. Christensen, Gothersgade 147—149.
Cyclelageret Nørrefarimagsgade 31.
V. C. Eberth, Royal-Cyclen, Nytorv 3.
H. C. Frederiksen, Reventlovsgade 10.
Frederiksen & Nymann, Reventlovsg. 10.
Ernst Gemynthe, Lille Kongengensg. 4.
Grosserer Grashoff, Pederhvidtfeldtstræde 14.
Sylvester Hvid, Fregeriksberggade 1.
A. T. Jensen, Østerbrogade 45.
Ingeman-Petersen, Nørrevoldgade 9.
Oscar Kjellerup, Kapelvej 53.
Kjøbenhavns Cyclefabrik (H. Bruun), Blegdamsvej 38.
Lindgreen & Jeppesen, Nørrevoldg. 29.
Carl Malling. Østerbrogade 60.
E. Marer & Co., Nørrefarimagsgade 23.
Axel Møller, Nørrevoldgade 4.
Emilius Møller, Frederiksborggade 20.
J. Nathansen, Hj. af Studiestrædes Forl. og Vestervoldgade.
O. E. Nathansohn, Krystalgade 7.
J. Obel, Viktoriagade 6.
M. Petersen, Ravnsborggade 3.
J. Rasmussen, Skoubogade 8.
Oluf Schæbel, Gl. Kongevej 131.
Simonsen & Nielsen, Cort Adelersg. 5., en gros.
C. W. Skånstrøm, Blagaardsgade 1.
Cornelius Steffensen (Kjøbenhavns Cycle-Børs), Frederiksberggade 36.
P. Sørensen, Nørrevoldgade 78.
J. Waitz, Ved Stranden 8.

Dampmøllere. P. Andersen, Svanholm, Gl. Kongevej 66.
Borgergades Dampmølle (F. E. Schou), Borgergade 81, 10/1, 65.
Bredgades Dampmølle, Aktieselskab, Bredg. 34, 28/8 62 og 30/3 86.
P. O. Bredvad, Overgade o. V. 30.
De forenede Dampmøller, Aktieselskab, Lille Torvegade 2, 21/1 76.
J. P. F. Ekman, Holmens Kanal 40.
A. N. Hansen & Co., Bodenhoffs Plads.
Kjøbenhavns Dampmøller, Aktieselskab, Havnegade 9, 5/4 81.
Kristineberg Fabriker, Lyngbyv. 30—34, 23/1 83.
Langebroes Dampmølle (H J. Schmidt & Co.), Vestervoldg. 133, v. Langebro.
Magstrædes Dampmølle (J. O. Meyer), Magstr. 10, Kontor Kompagnistr. 21, 2/5 76.
Marstrands Bryggerier, Vodroffsvej 25.
Nielsen & Stamer, St. Kongensgade 63.
Sortedams Dampmølle (Rud. Schmith), Sortedamsgade.

Dyppeblaatfabriker. Peter N. Holm, Stockholmsgade 21.
Reverony & Jensen, Stockholmsg. 21.
A. Sørensen & Søn, Sct. Nikolajvej 11.
P. Sørensen & Co., Studiestræde 24.

Dørgrebsfabriker. Carl Hansen (Kjøbenhavns Dørgrebsfabrik), Skinderg. 39.
J. Harthimmer, Nørregade 34.
Chr. Nielsen, Nansensgade 41.
Ferd. Nielsen, Frederiksborggade 18.
Carl A. Petersens Enke, Strandgade 32.
V. Riisgaard, Gothersgade 93.

Eddikefabriker. W. Bähncke & Co., Niels Juelsgade 3, 14/4 80.
Garanti-Eddikebryggeriet (Aagaard & Co.), Bülovsvej 25, Amager.
I. P. Jensen, Amager, Georgsgade.

Kjøbenhavns Eddikebryggeri, Strandgade 36.
H. Kjørup & Co., Borgergade 71.
Kristianshavns Eddikebryggeri (C. C. E. Gregersen) Strandgade 12.
C. Lange, Overgade n. V. 39.
Maltmøllens Eddikefabrik, Toldbodg. 19.
N. J. Møller, Smedegade 7.
I. Nydam & Co., Badstustræde 18.
Brødr. Schoustrup (Chr. E. Petersen), Amagertorv 6, 4/5 63.
F. Zuschlag, Fælledvej 20.

Elektropletfabriker. J. Allen, St. Kongensgade 61.
T. Baagøes Eftf., Niels Juelsgade 9.
F. Bloch (Marck), Østergade 39.
C. A. Christensen, Peder Skramsgade 2.
Dansk Elektropletfabrik, Gothersg. 41.
Dansk Forsølvnings- og Forniklings-Anstalt, Kjøbmagergade 50 E.
C. C. Drewsen, Østergade 34.
H. C. Drewsen, Kgl. Hof-Elektropletfabrik, Østergade 24.
A. Ekman & Co.
Holger Fridericia, St. Kongensgade 55.
P. Gislund, Pilestræde 63.
Kgl. Hof-Gjørtlere F. Hinrichsen & Søn, Dronningens Tvergade 22.
H. C. Jacobsen & Jørgensen, Pilestr. 22.
Kjøbenhavns Elektropletfabrik (Martin Hansen), Amagertorv 13.
Madsen & T. Baagøe, Tordenskjoldsg. 30.
B. Møller, Østerfarimagsgade 10.
H. C. Olsen, Nyhavn 31 C, 21/12 76.
J. T. S. Petersen, Adelgade 3, 14/8 73.
Frøknerne L. & M. Valentin, Østerg. 57.

Elektrisk Belysning. Carl Dahl & Co., St. Kannikestræde 14.
Det danske Elektricitetskomp., Amagertorv 4.
Elektrisk Bureau, Boldhusgade 4.
Hassel & Teudt, Kgl. Hof-Mekanici, Bredgade 43.
C. Henrichsen, Nørrefarimagsgade 29.
Aktieselskabet Professor C. P. Jürgensens mekan. Etabl., Møllegade 26.
Ingenieurer Kemp & Lauritzen, Nytorv 5.
Kgl. Hof-Instrumentm. Corn. Knudsen, Kjøbmagergade 37.
Laur. Knudsen, Colbjørnsensgade 14.
Aktieselskabet Koefod & Hauberg, Meinungsgade 10.
Ludvig Lund, St. Regnegade 26.
Ingenieur Fr. R. Nørløw, Carl Bernhardsvej 1.
P. Otzen & Thorstenson, Ryesg. 105.
C. F. Riedels Eftf., Ny Vestergade 9.
F. A. Thiele, Kjøbmagergade 28.
C. P. Wissing, Istedgade 1 C.

Emailler-Anstalt. Anker Heegaard, Havnegade 37.

Emulsionspladefabrik. Kjøbenhavns Emulsionspladefabrik, Walkendorffsgade 38.

Fajancefabriker. Aktieselsk. Aluminia, Smalleg. 45, Udsalgslokale Amagertorv 10.
L. Wildau, Hakkemose Fajanceovnfabrik, Vesterbrogade 2 B.

Farvevarefabriker. Aktieselskabet De forenede Malermestres Farvemølle, Grønnegade 33 og St. Kongensg. 40.
»Asa« (J. C. Struwe), Nørrebrogade 100.
Joh. Bache, Rosenvængets Allé 41.
H. Bohn, Lille Torvegade 36.
Buchs Farvefabrik, Studiestræde 32.
Danske Bogtrykkeres Farvefabrik, Frederiksborggade 46.
Farvefabriken »Faaborg«, Bille Brahesv. 2.
P. A. Fischer, Stengade 12.
L. Fraenckel, Ny Adelgade 8.
»Gammelholm« Fabriken, Tordenskjoldsgade 29.
Goldschmidt & Nordholm, Ryesgade 19—21.
Vilh. Hansen & Co., Nørrebrogade 30.
F. Heimann & Co., St. Regnegade 26.
Holmblad & Co.s Eftf., Sølvgade 38.
Kjøbenhavns Farvefabrik, Baggesensg. 8.
C. Thyge Ludvigsen & Co., Jernbaneg. 1.
Mansfeld-Büllner & Lassen, Nørreg. 6.
F. J. Nielsen & Co., Kjøbmagergade 44.
Wilh. & Th. Petersen, Skindergade 38.
»Randers«, Fabriken, Havnegade 9.
P. Rønning, Badstuestræde 18.
A. Stelling, Gl. Torv 6.
P. Sørensen & Co., Studiestræde 24.
N. Weitemeyers Eftf. (F. G. Jørgensen), Lille Strandstræde 18.

Filefabriker. H. E. Bonne, Vesterg. 28.
Carl Dahl & Co., St. Kannikestræde 14.
Johs. Johnsen, Sct. Pederstræde 45.
E. V. Lund, Vingaardstræde 13.
W. Mahnfeldt, Strandgade 38.
Th. Naylors Eftf. (Nienstædt & Co.), Sct. Pederstræde 41.
A. A. Petersens Eftf., Nyhavn 31 B.
J. Poulsens Enke, Dronningensg. 8 C.
L. Sørensen, Krystalgade 15.

Filtfabrik. A. R. Wehnert & Co., Blegdamsvej 38.

Fiske-Nætfabrik. Fiske-Nætfabriken, Vesterbrog. 70, Firma: Kjøbenhavns mekaniske Næt- og Garnfabrik, M. L. Utzon.

Flonelfabrik. F. Zederkop, Utterslev.

Foderalfabriker. Fjeldsøe & Co., Pilestræde 4.
Kjøbenhavns Etuifabrik, Pilestr. 52 D.
R. A. Norman, Kgl. Hof, Pilestræde 12.
W. Pfeiffer, Pilestræde 29.
P. F. A. Thornam, St. Kirkestræde 5.
G. Westermann, St. Kannikestræde 14.

Forniklingsfabriker. N. Brandt, Grønnegade 21.
Dansk Forniklingsanstalt, Kjøbmagergade 50 E.
Hornum & Co., Nørrebrog. 47, Kontor St. Annæplads 13.
Kbhvn.s Dampsliberi, Staalpoleringsog Forniklingsanstalt, Th. Marstrands Eftf., Amagert. 15, Fabrik Amerikavej 22.
Kjøbenhavns galv. Anstalt, Peter C. Schou, St. Kongensgade 42.
J. Nielsen, Vesterbrogade 25.
Nørrebros Forniklingsanstalt, Kapelv. 53.

Galoschefabriker. M. H. Hjort, Pilestr. 8.
P. H. Riisbergs Eftf., Nørregade 4.

Galvaniseringsfabriker. Drewsen & Wismer, Adelgade 83.
J. Chr. Jensen, Christianshavn, Voldg. 23 og Køhlertsvej 21.
Kjøbenhavns galvaniske Anstalt (Peter C. Schou), St. Kongensgade 42.
Kbhvns. Galvaniseringsetablissement (Alv. Blichfeldt) Adelg. 83, 14/11 92.
O. Kurtzhals, Vandkunsten 1.

Garvere. Albrechtsen, St. Jørgensg. 3, Valby.
M. J. Ballin's Sønner, H. C. Ørstedsvej 48, 3/9 57.
Bischoff & Correll, Nygade 5, Valby.
Brødr. Borch, Jagtvej 213.
J. L. Borella, Langgade 78, Valby.
J. N. Brems, Nørrebrogade 223 A.
J. F. Bødker, Godthaabsvej 10 D., Hvidgarveri.
Joh. Engelbrecht, L. Nygade 25, Amager.
G. Gluuds Sønner, Ny Carlsbergvej 14, Udsalg St. Kongensgade 32.
Vilfred Gluud, Dannebrogsgade 2.
M. Hertz, Jagtvej 211, 29/4 69.
Kjøbenhavns Saffiansfabr. (E. L. Schmidt), Tagensvej 17.
W. Klenow, Ladegaardsvej 11, 19/9 76, Hvidgarveri.
J. F. F. Lillieqvist, Jagtvej 15, Udsalg Gothersgade 9.
P. Lundstedt, Smedestræde 2, Valby, Lohgarveri.
H. P. Løvengreen, Roskildev. 57, 11/1 76.
G. Malmberg, Nørrebrogade 227, Hvidg.
Emil Messerschmidt's Sønner, Gl. Kongevej 25.
Carl F. Meyer, Løvstræde 8.
Martin Meyer, Aabenraa 5.
M. F. Nathansohn, Gl. Mønt 4, Læderh.
Pjerre Peronard, Jagtv. 77, 8/9. 80, Hvidg.
S. Petersen, Gadekærsvej 11, Valby.
J. E. G. Suhr & Søn, i Administration, Frederiksberg Bredegade 20, 3/5 79.
Teitge, Langgade 40, Valby.
A. W. Thaulow, Saxogade 13.

Gjærfabriker. J. C. Belling, Bartholinsg. 7.
R. W. Brøndum's Eftfl., St. Kongensg. 110.
V. Christensen, Wildersgade 57.
Fabriken »Gær« (Cand. pharm. Schiøttz-Christensen) Linnésgade 22.
Haagen & Co., Halmtorvet 71.
Johs. Holst, Kultorvet 5.
C. Jensen, Bille Brahesvej 14.
W. Kniep, Studiestræde 43.
H. Schäffers Eftfl., Rahbeks Allé 29.
H. P. Sørensen, Emilievej 9.
J. Willian & Søn, Vognmagergade 25.

Gjødningsfabriker. Beckett & Meyer, Kvæsthusgade 6.
Dansk Svovlsyre- og Superfosfatfabrik, Aktieselskab.
E. Frandsen & Meyer, Studiestræde 49, Fabrik Vesterfælledvej 98.
Brødr. Hiort, Norsk Fiskeguano, St. Annæplads 15.
Fredens Mølles Fabriker, Amalieg. 4.

Glasmosaikfabriker. Aug. Duvier, Vesterbrogade 37.
O. Engstrøm, Kronprindsessegade 15.

Glassliberier. N. Frederiksen, St. Kongensgade 75.
F. Larsen (W. Runge's Eftfl.), Gothersgade 71.
Aug. Simmerling, Adelgade 27.
Ferd. Wienberg. St. Annægade 44.

Glasværker. Frederiksberg Glasværk, Peter Bangsvej 34, Kontor Amagertorv 10.
Fyens Glasværk, har Oplag hos Valdemar Hansen, Ny Adelgade 4.
Holmegaards Glasværk (ved Næstved), Kontor Nyhavn 12.
Kastrup Glasværk, Nørrevoldgade 12.
Lyngby Glasværk, Udsalg Frederiksberggade 28.
Nørrebros Glasværk, Frederikssundsv. 58.

Guld- og Sølvvarefabriker. W. Christesen, Østerg. 8, Fabr. Amalieg. 11.
H. Fischer, Ny Adelgade 5.
A. L. F. Fleron, St. Kongensg. 23, 23/11 75.
B. Hertz, St. Kongensgade 23.
Peter Hertz, Kjøbmagergade 34, 31/12 74.

S. & J. Hertz, Kronprindsensgade 6.
Martin Lassen, Gothersgade 43.
A. Michelsen, Kgl. Hof- og Ordensjuveler, Kongens Nytorv 12.
Carl L. Petersen, St. Kongensg. 45, 23/3 76.
O. Wulff, Pilestræde 52 B.

Guldtrækkerier. C. J. M. Fyrwald & Co., Tordenskjoldsgade 3.
W. L. Nathan's Eftfl., Kjøbmagerg. 15.
H. Schiøpffe's Enke, Kronprindsesseg. 12.
Seifert & Nørgaard, Ny Østergade 1.

Gummi- og Guttaperchavarefabriker.
C. Arvé, Ny Kongensgade 15.
M. Clausen, Amaliegade 31.
Fritz Holmer, Vimmelskaftet 45.
Julius Kopp, Amagertorv 23.
Th. Krüger, Vimmelskaftet 38.
Johs. Mønster, Frederiksborggade 32.
C. Nilsson, Amaliegade 37.
Nordisk Gummi- og Guttapercha-Kompagni, Halmtorv 10.
Fr. Starup, Amagertorv 3.
O. E. Wang, Nørrebrogade 46.

Halmhylsterfabrik. Wilh. Christensen, Silkegade 13.

Handskefabriker. S. Andersen, Lille Torvegade 4, 20/8 72.
Joh. Bjørkegreen, Blegdamsvej 38 og Grønnegade 38, 22/4 84.
A. F. Bode, Østergade 21, 16/4 68.
A. T. Bording (à la Ganteri Grenobloise), Østergade 9 og 55, 30/10 79.
»Dagmar« (C. F. Petersen) Pilestræde 9.
Th. Dyrhauge, Læssøesgade 14.
C. F. Eiermann & Co., Vimmelskaftet 42, Østerg. 14 og Kjøbmagerg. 19.
E. S. Gietting, Østergade 40, 26/2 74.
A. F. Gotsche, Kronprindsensgade 4.
Valdemar Hansen, Østergade 45.
Lion V. Haurowitz's Eftfl. (P. A. Nielsen), Østergade 5, 16/10 84.
Albert Hitzinger, Sølvgade 86 og Vesterbrogade 41.
N. Holmstrøm, St. Kongensgade 7.
E. Jelstrup & Co., Vimmelskaftet 36.
C. E. Jensen, Østerbrogade 32 A, 31/3 68.
L. P. Lander, St. Kongensgade 16.
Jul. Larsen, Fælledvej 15, 24/4 84.
H. Chr. Larsen, Østerg. 4 og Gothersg. 63.
N. F. Larsen & Sønner, Kjøbmagerg. 7, Fabr. Nørregade 27, Kontor Nørrevoldgade 38.
H. J. Liebst, Gl. Kongevej 100, 6/2 83.
Emil Lundgreen, Frederiksborgg. 22, 18/4 65.
C. A. Martens & Sønner, Sortedamsg. 9.
E. Modell, Østergade 49, 1/5 66.
H. Mortensen, Nørrebrogade 8, 7/7 70.
Julius Müller & Co., Nørrevoldgade 16.
M. Naglers Eftfl., Frederiksberggade 28.
J. Nathansohn, Hyskenstræde 6.
Fr. Naumann, Ryesgade 1.
A. Nielsen, Østergade 12.
P. Nielsen & Co., St. Kongensgade 28, Tordenskjoldsgade 18, Østergade 22 og Amagertorv 31.
L. Th. Nystrøm, Frederiksberggade 9.
P. Olsen, Vesterbrogade 43.
A. H. Pedersen, Sølvgade 8.
E. O. Poppe, Bredgade 10, 3/6 68.
F. Prieme, Kjøbmagergade 14, 5/4 83.
C. N. Rocatis, Bredg. 5 og Krystalg. 9.
C. M. Serritzlew, Larsbjørnstr. 21, 6/7 69.
C. F. Spangenberg, Frederiksberggade 34.
N. P. Søderstrøm's Eftfl., Østergade 19.
C. E. Thygesen, Vesterbrogade 78.
W. Ursin, Pilestræde 45.
A. H. Wohlmuth, Østergade 38.

Hektograffabriker. C. Ferslew & Co., St. Kongensgade 24.
P. Rønning, Badstuestræde 18

Hesteskofabrik. Kjøbenhavns Hesteskofabrik, Tagensvej 9.

Ildtænderfabriker. P. Hansen, Kultænderfabriken »Phønix«, Matthæusgade 23.
A. Sørensen & Søn, St. Nikolajvej 11.

Ingeniører. C. Andersen, Steen Blichersvej 1.
H. Andersen, Gl. Kongevej 3.
H. Andersen, Nansensgade 46 A.
Victor Bagger, Vesterbrogade 34.
J. Bang, Niels Hemmingsensgade 20.
J. L. Bentzen, Peder Skramsgade 23.
W. Benzon, Slagelsegade 22.
P. Berg, Rørholmsgade 18.
R. Berlême-Nix, Nørrebrogade 11.
N. Berthelsen, Vesterbrogade 284.
O. Beugger, Reventlowsgade 18.
Regnar Bird, Taarnborgvej 10.
Bonnesen & Danstrup, Stefansgade 21.
F. C. Borup, Ny Vestergade 19.
V. Braag, Sølvgade 103.
M. Bracker, Paludan-Müllersvej 2.
F. N. Brinch, Reventlowsgade 30.
J. Brinch, Reventlowsgade 4.
J. H. Brinck, Reventlowsgade 20.
G. J. Brodersen, Gl. Kongevej 135 B.
A. Bruun, Toldbodgade 2.
H. Bruun, Dosseringen 30, Kjedel-, Maskin- og elektriske Anlæg.
H. Burmeister, Classensgade 34.
J. Caroç, Nøjsomhedsvej 15.
Fr. Casse, Hortensiavej 16.
K. F. Christensen, Collinsgade 5.
L. C. Christensen, Baggesensgade 1.
S. A. Colding, Svanholmsvej 1.

C. Corfixen, Reventlowsgade 20.
C. O. Cortes, Gl. Kongevej 29 C.
J. C. Dahl, Wodroffsvej 9.
F. Danchell, Forhaabningsh.-Allé 5 A.
J. David, Sortedamsdosseringen 99.
H. Dencker, Lykkesholms Allé 16.
A. W. Edwards, Gl. Kongevej 141.
N. F. Elgstrøm, Willemoesgade 47.
Th. R. English, Vesterbrogade 2 A.
C. Ernst, Rathsacksvej 15.
P. Feilberg, Amicivej 2.
Evald Fenger, Studiestræde 49.
C. Fogtmann, Svanemosegaardsvej 6.
A. T. Foltmar, Blaagaardsgade 2.
S. Fritz, Nørrevoldgade 12.
C. J. Fuhrmann, Slotsgade 19.
H. Gabe, Monradsvej 13.
G. D. Garde, Gl. Kongevej 146.
Jakob Gluud, Nørrebrogade 18 A.
K. Gulstad, Hortensiavej 8.
J. W. Haas-Rasmussen, Peder Skramsgade 1.
D. Halley, Mynstersvej 11.
Th. Hamann, Herluf Trollesgade 5.
V. J. Hambürger, Sølvgade 100.
H. A. Hammerich, Gefionsgade 15.
H. L. Hansen, Livjægergade 26.
O. Hansen, Østersøgade 104.
T. Hansen, Istedgade 2 G.
C. Hanssen, Valdemarsgade 3.
F. Haureberg, Nørresøgade 23.
H. C. Hedemann, Colbjørnsensgade 30.
S. Heide, Zinnsgade 7.
P. Chr. Henriksen, Vesterbrogade 95.
K. Hentzen, H. C. Ørstedsvej 22 B.
F. Herholdt, H. C. Østedsvej 14.
A. Hildebrandt, Frederiksborggade 39.
H. Hjorth, Colbjørnsensgade 4.
O. Hoff, Brolæggerstræde 13.
P. Hofman-Bang, Firma Internationalt Bureau, Raadhusstræde 5.
A. Holm, Strandvej 121.
Chr. Hummel, Vesterbrogade 112.
J. H. Hoppe, Østersøgade 80.
C. Jansen, Nordre Frihavnsvej 13 A.
J. A. Jensen, Colbjørnsensgade 3.
J. C. Jensen, St. Kongensgade 45.
J. L. W. Jensen, Colbjørnsensgade 15.
L. J. O. Jensen, Østersøgade 38.
H. E. Jessen, Dronn. Tvergade 58.
T. C. Jochumsen, Stadsingeniør for Frederiksberg, Taarnborgvej 8.
P. Juhl, Gl. Kongevej 135.
G. Junius, Peder Skramsgade 28.
O. Jungersen, Ny Vestergade 62.
S. Jønsson, Schiønbergsgade 18 D.
O. E. Jørgensen, Valdemarsgade 47.
A. C. Karsten, Gl. Kalkbrænderivej 5.
O. V. Kayser, Nørregade 23.
A. Keifler, Alhambravej 12.
Kemp & Lauritzen, Nytorv 5.
Louis Klein, Østerfarimagsgade 20.
Corn. Knudsen, Kjøbmagergade 37.
J. A. Knudsen, Ravnsborg Tvergade 5.
C. E. Koefod, Vinkelvej 19.
P. Krarup, Rolfsvej 2.
F. A. Krog, Rolfsvej 2.
G. Kähler, Reventlowsgade 26.
Alexis Köhl, Vimmelskaftet 48.
T. A. Lagerquist, Nørrebrogade 152.
H. Lange, Dosseringen 20.
C. Larsen, Smallegade 43.
J. Larsen, Vesterfælledvej 18.
A. Levy, Fælledvej 16.
W. Lorentzen, Baggesensgade 6.
J. G. Lorentz, Nørregade 23.
C. F. Lund, Nørresøgade 49.
C. P. Lund, Adelgade 10.
A. Lundbye, Classensgade 13.
A. Lütken, Birkegade 4.
J. G. Maardt & Co., Halmtorvet 10.
Oscar Madsen, Vesterbrogade 145.
P. Madsen & Johannsen, Grundtvigsv. 5.
A. Magnus, Nordre Frihavnsvej 86.
Carl Malling, Østerbrogade 60.
F. D. Marschall, Filippavej 8.
E. Mazanti, Colbjørnsensgade 34, Mineral- og Brøndboringsforretning.
C. Meinertz, Lykkesholms Allé 22.
C. E. L. Mengelberg, Vestergade 13.
J. Metz, Østersøgade 30.
J. N. Meyer, Classensgade 40.
L. Monberg, Lipkesgade 28.
Monies & Andersen, Raadhusstræde 4.
C. A. Müller, Overgade o. V. 6.
J. P. Müller, Sveasvej 8.
A. Malta-Møller, Nørrebrogade 23.
E. Møller, Læssøesgade 4.
L. J. Møller, Børsgade 42.
R. Møller, Odensegade 11.
H. F. de Neergaard, Livjægergade 5.
Th. A. Neergaard, St. Kongensgade 63.
J. Nielsen, Bülowsvej 9.
N. P. Nielsen, Ny Stormgade 66.
S. H. Nielsen, Blegdamsvej 120.
Nohr & Paulli, Ny Stormgade 64.
Fr. R. Nørløw, C. Bernhardsvej 1.
D. E. Odelstjerna, Lykkesholms Allé 11.
H. E. Ohrt, Værnedamsvej 16.
H. Olsen, Gl. Kongevej 172 A.
F. Ortmann, Ny Vestergade 19.
V. Ostermann, Jernbanegade 1.
Otterstrøm, Helenevej 5.
P. Otzen & Thorstenson, Ryesg. 105.
E. Pedersen, Nordre Frihavnsvej 22.

F. A. H. Petersen & Ludv. Christensen, Nørrebrogade 52.
M. Petersen, Schleppegrellsgade 7.
A. Poulsen, Lykkesholms Allé 11.
H. P. Prior, St. Kannikestræde 14.
A. v. Raalte, Herluf Trollesgade 2.
Th. A. Raben, Gl. Kongevej 163.
F. Raffensberg, Livjægergade 19.
Chr. Ramsing, Tordenskjoldsgade 5, Opvarmning, Ventilation.
J. C. Rasmussen, H. C. Ørstedsvej 1.
Kaptajn A. B. Reck, Gothersgade 155, Opvarmning og Ventilation.
T. W. Rennie, Østerbrogade 68 B.
R. Rosse, Vesterbrogade 78.
J. C. Rump, Dosseringen 32.
K. H. Røssel, Vesterbrogade 71.
J. Saaebye, Østerbrogade 28 C.
H. H. Schou, Vesterbrogade 149.
J. Schrøder, Gl. Kongevej 43.
W. Schäffer, Citadelsvej 6.
K. Schøller, Ladegaardsvej 1.
H. Secher, Frederiksborggade 7.
H. Sehested, Aabenraa 31.
F. J. Seidenfaden, Nyelandsvej 2.
A. F. Sjøberg, Frederiksberg Allé 6 A.
F. L. Smidth & Co., Vestergade 29.
Ståhlgren & Hertz, Kjøbmagergade 28.
C. E. Svendsen, Nørrevoldgade 6.
C. F. L. Sørensen, Blaagaardsgade 44.
O. Thrane, Gl. Kongevej 80.
M. Treschov, Gl. Kongevej 43.
H. Waagensen, Svanemosegaardsvej 10.
F. A. Wagner, Vesterbrogade 66.
A. P. A. Vang, Nørrefarimagsgade 31 A.
Niels Vang, Amagertorv 4, Tekn. Kons.
O. E. Vang, Nørrebrogade 46, Isolering.
T. Weder, Haveselskabetsvej 3.
Wm. Vett, Wiedeweltsgade 56.
C. Winsløw, Bylowsvej 32.
Chr. P. Wissing, Istedgade 1 C.
C. H. Vogt, Holsteinsgade 31.
J. J. Voigt, Colbjørnsensgade 12.
P. R. Wøldike, Kongensvej 8.
E. A. Zoffmann, Falkoneerallé 32.
E. T. N. Zuschlag, Rømersgade 23.

Isolering. Dansk Isoleringsfabrik (Valdemar Hansen), Nordre Fasanv. 31.
C. Munch, Schleppegrellsgade 6.
Henrik Wang, Vesterbrogade 25.
Ingeniør N. Wang, Amagertorv 4.
O. E. Wang, Nørrebrogade 46.

Isskabefabriker. Holger Kjølstad, Kjøbmagergade 65.
S. A. Lindemann, Lille Regnegade 11.
Nørrebros Isværk, Ryesgade 50.
Snedkerm. W. Springer, Ny Adelg. 10.

Jernmøbler. Th. Brandt, Amagerg. 20.
H. Lohmann & Johansen, Køhlertsv. 2, Amager.

Jernstøbere. Aktieselskabet Christianshavns Jernstøberi & Maskinværksted, Overgade o. V. 6.
J. Andersens Eftf., Blegdamsvej 124.
P. Andersen, Gl. Kongevej 66.
Bonnesen & Danstrup, Stefansgade 21.
Borch & Henriksen, Vesterbrogade 95.
Burmeister & Wain, Aktieselskab, Overgade n. V.
Caroc & Schiemann (Th. Hüttemeyers Eftf.), Nansensgade 31.
J. P. Dall, Blegdamsvej 32.
J. G. A. Eickhoff, Vesterbrogade 97.
Frederiksberg Jernstøberi & Maskinf., Falkonerallé 42.
Anker Heegaard, Blaagaardsgade 20 og Havnegade 37.
J. H. Hellerung, (H. Gamst & H. C. Lunds Eftf.), Vestervoldgade 7.
H. Heinicke, Jernstøberiet Godthaab, Godthaabsvej 28.
Jernstøberiet Tagensvej, Tagensvej 11.
Koefod & Hauberg, Aktieselskab, Mejnungsgade 10 og Tagensvej 32.
L. Lange & Co. (Fabrik i Svendborg), Vesterbrogade 5.
Ludvigsen & Hermann, Nørrebrog. 39.
Marstrand, Helweg & Co., Vesterbrog. 1, Fabrik Vesterfælledvej 6.
J. F. Mogensen, Sofievej 40.
A. B. Reck, Jagtvej.
C. F. Riedel & Lindegaard, Kingosg. 11.
A. H. Tøndering, Dronningensgade 73.
C. Wendts Maskinfabrik, Absalonsg. 32.

Kabel- og Ledningstraadfabrik. Firmaet Nordisk Elektrisk Ledningstraad- og Kabelfabrik, H. P. Prior, St. Kannikestræde 14.

Kaffebrænderier ved Damp. »Cafonia«, Kjøbmagergade 42.
Dansk-Holl. Kaffe-Komp., Aabenraa 15.
Firmaet A. C. Gamél, Østergade 27 og Lille Kongensgade 33.
H. Hansen, Absalonsgade 42.
F. Høyberg, Østergade 32.
F. Jensen & Søn, St. Kongensgade 20.
J. Lauritsen & Co., Kompagnistr. 39.
E. H. Ludvigsen, Amagertorv 21.
Nederlandske Java-Kaffehandel (O. C. Fjeldsøe), Vimmelskaftet 41.
Johs. A. Neiiendam, Adelgade 34.
G. v. Platen-Hallermund, St. Kannikestræde 14.
Rationelt Kaffebrænderi (H. Ebert), L. Torveg. 26 og Amagerbrog. 18.

Sct. Pauls Kaffe- & Thehandel (Aug. Klein), Adelgade 117.

Kaffesurrogatfabriker. Aktieselskabet Fabriken »Fiducia«, Lyngbyvej 24.
»Activ« (H. Ebert), Brolæggerstræde 1 og Amagerbrogade 18.
De danske Kaffesurrogatfabriker ved H. A. Rich & Styhr & Kjær, 3/1 93.
De danske Cikoriefabriker, Vesterfælledvej 66.
C. F. Rich & Sønner, Brolæggerstr. 14 og Møllegade 6.
Tagenshus Cikoriefabrik (Ludv. Gjerulff), Tagensvej 24.

Kalkfabriker. Aktieselskabet »Cimbria«, Studiestræde 10.
Johs. Clausen, Vendersgade 24.
Faxe Kalkbrud, Halmtorvet 8.
Frederiksholms Tegl- og Kalkværker, Tordenskjoldsgade 3.
Fællesagenturet for Faxe og Limhamns Kalkbrud, Vestervoldgade.
Ny Kalkbrænderi, Aktieselskab, Kjøbmagergade 57.
Martin Petersen & Søn, Kastrup Kalkværk, Amager.

Kalipastafabriker. C. Barsugli, Kjøbmagergade 42.
H. C. Brix, Nygade 2.

Kemiske Fabriker. Alfred Benzon, Ny Stormg. 95 A og Østerg. 18, 30/12 84.
Heymann Bloch & Co., Valdemarsg. 14.
Buchs Farvefabr., Studiestr. 32, 20/6 83.
Charles Christensen & Co., Amalieg. 12.
Fabriken »Carl« (C. Pasberg), Lykkeholms Allé 12.
Fabriken »Dan«, Valby
— Danish Butter Colour Company, lim., Frederikssundsvej 7.
Fabriken »Fremad«, Havnegade 19.
— »Gammelholm«, Tordenskjoldsgade 29.
Fabriken »Hermes«, Svampe, Østerg. 50.
— »Jettadam«, Istedgade 82.
— »Pjerre«, Sofievej 16.
— »Randers«, Havnegade 9.
— »Saxo«, Nørregade 20.
— »Spes«, Magstræde 4.
L. C. Glad & Co., Raadmandsgade 23, 30/12 80.
Etatsraad, Apotheker C. D. A. Hansen, Peder Skramsgade 11.
Hans Hansen, Herluf Trollesgade 26.
V. E. Hellerie, Reventlowsgade 16.
Jensen & Langbek-Petersen, Landskronagade.
E. Kinzi & Co., Larsbjørnstræde 5.
Kjøbenhavns Albumin-, Maltose- og Glutenfabrik, Bredgade 36.
Kbhvns. Emulisionspladefabr., Walkendorffsgade 38.
Kjøbenhavns Hovsmørelsefabrik (R. P. Müller), Nansensgade 39.
E. F. Leudesdorff, Falkonergaardsvej 7.
O. Ludvigsen, Mikkelbryggersgade 3.
Mansfeld-Büllner & Lassen, Kontor Nørregade 6.
Meyer & Henckel, Aktieselskab, Kjøbmagergade 60.
Michaelsen & Heinemann, Vesterg. 17.
Immanuel Mohr, Adelgade 31.
M. L. Møller & Meyer, Gothersgade 8, 6/10 68.
Johs. Nielsen & Falck, Amaliegade 6.
C. M. Rasmussen & Spies, Østerbrog. 7 B.
H. Saabye, Svendsgade 2.
A. Sørensen & Søn, Sct. Nikolajvej 11.
C. F. Sørensen, Sundevedsgade 15.
P. Sørensen & Co., Studiestræde 24.
Øresunds kemiske Fabriker, Kontor Havnegade 21.

Kemiske Laboratorier. Charles Christensen & Co., Amaliegade 12.
Detlefsen & Meyer, Lille Kirkestr. 5, (analytisk).
»Extraction«, Boldhusgade 6.
Kaptain K. v. Fischer, Vestergade 1.
Etatsraad, Apotheker C. D. A. Hansen, Peder Skramsgade 11.
Alfred Jørgensen, Frydendalsvej 30, (analytisk og mikroskopi).
Schiøttz-Christensen, Linnésg. 22, (Gjær-Bagerianalyse).
Professor V. Stein, Nørrevoldgade 12, (Analytisk- og Kontrolanstalt).
H. Struer, Skindergade 38, (analytisk).
Fhv. Apotheker J. T. Trier, Pilestr. 45.

Klaviatur- og Pianofortemekanikfabrik. Tang-Jensen, Jagtvej 61.

Klokkestøberier. Taarnuhrfabrikant Bertram Larsen, Vodroffsvej 4 A.
B. Løw & Søn, Guldbergsgade 6.

Klosetfabriker. C. K. Christensen, Citadelsvej 4.
N. Aug. Erichsen, Ny Kalkbrænderivej 34 B.
O. Jünger, Istedgade 1 C.
Holger Kjølstad, Kjøbmagergade 65.
O. Kurtzhals, Vandkunsten 1.
Firmaet L. M. Møller, Kong. Nytorv 8.
J. C. Søller, Knabrostræde 12.

Klædefabriker. C. Dickmeis & Søn, Nørrebrogade 47, 29/12 70.
J. D. Draminsky, Vesterg. 28, 28/7 74.

Hellebæk Fabriker, Ny Østergade 7 og Frederiksborggade 54.
Hørsholm Klædefabrik, Kontor Vimmelskaftet 38.
Klem & Kryger, Ryesgade 23.
C. Larsen, Bispebjerg Klædefabrik, Utterslev.
Militære Klædeoplag (tilhører Staten), Rigensgade 13.
J. C. Modeweg & Søn, Brede Klædefabrik pr. Lyngby, Kontor Kronprindsessegade 28.
Skodsborg Klædefabrik, J. P. Johnsen, Skindergade 43.
F. F. Zederkop, Utterslevsminde.
Knivfabriker. M. C. Dreyer, Slagteknive, Vesterbrogade 151.
Th. Marstrands Eftf., Amagertorv 15 og Amerikavej 22.
Raadvaddams Fabriker pr. Klampenborg, Kontor Nørrevoldgade 78.
Svendsens kirurg. Fabrik, Bredgade 4.
Konditorivarefabriker. Aktieselskabet Brødr. Tychsen i Odense, L. Kannikestræde 3, 7/9 86.
F. Baumgarten, Fredericiagade 16.
W. J. Bentzen, Frederiksborggade 22, 27/11 83.
F. Demants Eftf., Frederiksberggade 3.
Enewoldsen & Hansen, Fiolstræde 34.
Engel & Kisky, Nørreg. 26, 10/5 64.
Galle & Jessen, Aktieselskab, Lyngbyvej 8, Kjøbmagerg. 60 og Frederiksberggade 21.
Hansen & Truelsen, Løngangsstr. 37.
Hintz & Co., Chocoladefbr. Elisabethsminde, Nørresøgade 35.
H. L. Jensen, Aabenraa 15.
Jensen & Møller, St. Torvegade 8.
Chr. F. Kehlet (H. G. M. Hansen), Jagtvej 57, Udsalg Gothersgade 10.
Kjøbenhavns Drops- og Konfecturefabrik (H. H. Mathiassen), H. C. Andersensgade 4.
P. C. Koch, Nytorv 3.
C. L. Larsen, Læssøesgade 23.
C. P. Larsen, Vandkunsten 5.
P. Madsen & Co., Pilestræde 90.
»Maries Minde«, Ove Th. Steenberg.
Anton Menck, Gothersg. 89, 16/5 82.
C. F. Menck, Dronn. Tværgade 21.
A. E. Münzberg, Frederiksberggade 35.
Fabriken »Patria«, Wimmelskaftet 36.
A. Pürschel, Acasiavej 1.
Cuno Ravn, Badstuestræde 15.
E. A. Schrøder, St. Strandstræde 6.
Konservesfabriker. J. D. Beauvais, Kgl. Hof, St. Kongensgade 106.
H. E. Harth, Syltetøj, St. Kongensg. 101.
S. Lomholt, Nytorv 11.
Chr. Tidemand, Fabrik Kronprindsessegade 28, Udsalg Østergade 4.
Brd. Wolff & Arvé, Amagertorv 9.
Konvolutfabriker. Peter Bjørnbak, Kjøbmagergade 52.
W. Christensen, S. Kongensgade 31.
M. Kirchheiner, Pilestræde 36.
S. Madsen & Co., Skindergade 47.
De forenede Papirfabriker, Aktieselskab, St. Strandstræde 18.
Korkvarefabriker. Aagaard & Berg, Studiestræde 21.
A. Andersen, Østerfarimagsgade 75, 9/2 86.
A. P. Andersen, Ny Kongensgade 4, 16/2 86.
C. Andersen, Pilestræde 18.
J. E. Bøyesen, Thorupsgade 15.
C. G. Campen & Co., Firma De forenede Korkvarefabriker, Ahornsgade 19.
J. Christensen, Birkegade 10, 1/7 86.
M. Clausen, Slagelsegade 24, 27/5 86.
M. P. Elkjær, H. C. Ørstedsvej 38.
C. Griebel jun., Guldbergsgade 9.
Chr. Griebel's Enke, Vesterbrogade 76.
L. Hansen, Dannebrogsgade 23.
M. W. Hansen, Gartnergade 17.
P. Hoelgaard, Frederikssundsvej 12.
Holmblad & Co.'s Eftfl., Sølvgade 38.
G. Hüberts Eftfl., Blegdamsvej 114.
H. Jensen's Enke, Blegdamsvej 114.
N. P. Jensen, Oehlenschlägersgade 21.
V. Iversen, Ravnsborggade 21, 21/3 76.
Kjøbenhavns Dampkorkvarefabrik Blegdamsvej 56, 2/5 76.
Kjøbenhavns Proppeskæreri, Vesterg. 22.
Korkvarefabriken »Danmark« (R. Jensen), Odinsgade 6, 21/7 82.
Korkvarefabriken »Sjælland« (L. Sørensen), Bredgade 10.
F. Krumbak's Enke, Enghavevej 4.
A. Larsen, Allersgade 13.
J. H. Lind, Vodrofsvej 9.
G. C. Nielsen, Rahbeks Allé 31, 22/4 84.
J. Petersen, Ernst Meyersgade 14.
L. Schioldan, Borgergade 51, 4/5 86.
Korsetfabriker. E. Bjørn-Andersen, Studiestræde 5.
H. F. Andersen, Fiolstræde 17.
J. F. Christensen, St. Kongensgade 11.
Salomon Davidsen jun., Kgl. Hof, Østergade 49.
Heyrun Hager, Nørrebrogade 42.
C. Hansen, St. Kongensgade 15.
Duzaine Hansen, Østergade 45.
M. Hemmingsen, Vimmelskaftet 49.
Em. Hillestrøm, Østerbrogade 21.

H. G. Holbeck, Gl. Strand 32.
C. Kittler, Frederiksborggade 29.
Kjøbenhavns Korsetfabrik (C. Nordvig), Holmens Kanal 7.
»Konstant« (Sophie A. Nielsen), Møntergade 5.
J. P. Lindhardt & Co., Østergade 58.
L. Lützhøft, St. Regnegade 4.
Magazin du Nord (Th. Wessel & Vett), Kongens Nytorv 13 & 15.
Jørgen Messerschmidt (à la Toilette de Paris), Amagertorv 18.
M. Monrad, Bredgade 10.
Einar Munksgaard, Vingaardsstr. 19.
R. Ostermann, Bandagist, Kronprindsensgade 4.
Sophie Petersen, Gothersgade 40.
W. Rennebarth, Gl. Strand 34.
H. T. Stahl, Vimmelskaftet 48.
W. Thrane, Gl. Strand 38.

Krølhaarsfabriker. J. C. Haunstrup, Holbergsgade 4.
A. E. Møller, Krystalgade 14, 16/6 85.

Kunstuldfabrik. Petersen & Albeck, Ryesgade.

Laboratorier. Se Kemiske Laboratorier.

Lakfabriker. Fabriken »Randers«, Havnegade 9.
L. P. Holmblad, Kronprindsesseg. 26, 3/7 41.
Jettadam, Istedgade 82.
C. Thyge Ludvigsen & Co., Jernbaneg. 1. 1/6 71.
Meier & Hansen, Øresundsgade 12.
A. Sørensen & Søn, Sct. Nikolajvej 11.

Lakfernisfabriker. Se Farvefabriker.

Lampe- og Lygtefabriker. H. V. Christensen & Co., Vandkunsten 8 og 10.
Gier's Eftfl., Havnegade 11.
Hviid-Petersen & Dünweber, Dr. Tvergade 28.
Lund & Lawerentz, Pilestræde 32.
Fritz Meyer, Kgl. Hof, Gothersgade 14.
Frantz Morville, Frederiksberggade 23.
Carl Mørck, Hejbergsgade 18.
Ferd. Thomsen, Gl. Strand 38.
S. Uldrik, Nørregade 15.

Lampevægefabriker. Gerlach's Eftfl., Grønnegade 9.
J. F. Sommer, Gothersgade 9.

Lervarefabriker. Blaagaards Lerbrænderi, Blaagaardsgade 29.
Dansk Chamottefabrik og Hasle Klinker og Chamottestensfabr., N. Juelsg. 14.
J. Frauen, Ny Carlsbergvej 7.

Limfabriker. Chr. Bovedt, Amager Strandlodsvej.
Brødr. Dohlmann's Eftfl. (E. Hertz), Vester Boulevard 33.
Jac. Holm & Sønner, Strandgade 4.
L. P. Holmblad, Kronprindsessegade 26.

Linoleumfabriker. H. L. Danchell, Kjøbmagergade 13.
Kjøbenhavns Voxdugsmagazin (Fr. Starup), Amagertorv 3.
E. Meyer, Kjøbmagergade 26.
Th. Wessel & Vett, Kongens Nytorv 13 og 15.

Listefabriker. H. J. Adeneuer, Nørresøgade 45.
F. Andersen, Enghavevej 14.
O. Andersen, Vodroffsvej 59.
N. Christiansen, Jakobsgade 13, Amager.
L. Hansen, Gasværksvej 15.
Fr. Jørgensen & Co., N. Frihavnsv. 13.
O. Krause, Gothersgade 95.
A. W. Rasmussen, St. Kongensgade 75.
W. F. Rubardt, Korsgade 23.

Læstefabriker. Hellerup Læste- og Træskofabrik, Kontor i Kjøbenhavn, Løvstræde 1.
Peter Sørensen & Co., Nansensg. 43.

Makaronifabriker. Lillemøllen, Christianshavns Vold.
P. Welding, Vimmelskaftet 39.

Maltgjørerier. Alfred Benzon, Østerg. 18, Fabriker af Maltpræparater.
C. R. Evers & Co., Peder Skramsg. 17, Fabrik af Maltpræparater.
Kjøbenhavns Albumin-, Maltose- og Glutenfakrik, Bredgade 36.
De forenede Maltfabriker, St. Pederstræde 30 og Gasværksvej 16.
Marstrands Bryggerier, Vodroffsvej 25.
C. J. Meyer, Kompagnistræde 21.
A. J. Vonsild's Enke, Fiolstræde 7 og Nørregade 7.

Margarinefabriker. Fabriken »Isholm«, Brolæggerstræde 9.
Kjøbenhavn's Margarinefabrik, Brolæggerstræde 9.
Endvidere have følgende Fabriker Filial og Oplag i Kjøbenhavn:
Aalborg Fløde-Margarinefabrik, Raadhusstræde 7.
Aarhus Butterine Compagni (Otto Mønsted), Tordenskjoldsgade 9.
Danmark, J. K. Eskildsen, Kattes. 12.
Kolding Margarinefabrik, K. J. Grønbech & Co., St. Kongensgade 40.
Falster Margarinefabrik.
Korsør Margarinefabrik, Nørrevoldvoldgade 78.
Langelands Margarinefabrik, Gl. Torv 24.

Nordsjællands Margarinefabrik i Helsingør, Gl. Mønt 34.
Odense Margarinefabrik, Brolæggerstræde 12.
Randers Margarinefabrik, Teglgaardstr. 4.
Svendborg Margarinefabrik.
Sydsjællands Margarinefabrik i Næstved.
Vejle Margarinefabrik, Studiestr. 5.
Aug. Pellerin fils & Co. i Christiania, Pederhvidtfeldtstræde 1 og 3.

Maskefabrik. Th. Thorngren, Vimmelskaftet 46.

Maskinfabriker. J. Andersen's Eftfl., Blegdamsvej 124.
P. Andersen, Svanholm, Gl. Kongev. 66.
Carl Andersson & Blom, Nordvestv. 13.
Bergmann & Hüttemeier, Amagerg. 18.
Bonnesen & Danstrup, Stefansg. 21, 12/4 81.
Borch & Henriksen, Vesterbrogade 95.
Ch. Borum, Vesterbrogade 9 B, Møllemaskiner.
Jul. Bruun, Raadmandsgade 24.
Burmeister & Wains Aktieselskab, Overgade n. V. og Refshaleøen.
Caroc & Schiemann (Th. Hüttemeier's Eftfl.), Nansensgade 31, 14/12 92.
H. Christensen, Nyelandsvej 26.
Cl. J. Clausen, Vestergade 7.
Dahlstrøm & Lohmann, Christianshavns Kanal 6.
»Dan«, Kirkevej 8, Valby.
M. C. Dreyer, Bryggeri-, Mejeri-, Margarine-, Slagteri- og Pølsemaskiner, Vesterbrogade 151.
C. Drost, Jakobsgade 12, Amager.
Fred. Drost, Ny Kalkbrænderivej ved Kalkbrænderihavnen.
J. G. A. Eickhoff, Vesterbrogade 97.
J. H. Erichsen, St. Kongensgade 55.
Frederiksberg Jernstøberi og Maskinfabrik, Falkoneerallé 42.
Brødr. Frederiksen's mekaniske Værksted, Gl. Kongevej 169.
Alb. F. Hammel, Nørrebrogade 38.
E. A. Hammel, Klerkegade 15.
R. C. Hansen, Ladegaardsvej 9.
O. A Harnisch, Nygade 3, Amager.
Anker Heegaard, Blaagaardsgade 20 og Havnegade 37.
J. H. Hellerung, Vestervoldgade 7.
Jac. Henrichsen, Lykkesholmsvej 34.
Holm & Collerup, Toldbodgade 15, 19/11 74.
H. Holst, Frederiksberg Allé 51 A, Turbiner og Vandhjul.
Hornum & Co., Nørrebrogade 47, Kontor, St. Annæplads 13, 15/3 83.
Ferd. Jensen, Vodroffsvej 61, Mølleri-maskiner.
Johs. Johnsen, St. Pederstræde 45.
P. Jonasen, Mejnungsgade 8.
G. H. Jørgensen, Vesterbrogade 35.
Koefod & Haubergs Aktieselskab, Mejnungsgade 10.
Kjøbenhavns Møllestensfabrik (Ferd. Jensen), Vodroffsv. 61.
Kristianshavn's Jernstøberi & Maskinfabrik (Aktieselskab), Overg. o. V. 6.
W. Langreuter, Reventlowsgade 12.
Ludvigsen & Hermann, Nørrebrogade 39.
V. Løvener, Willemoesgade 58, Rep. f. Motala mek. Værksted, Næs Jernværk og Ottensen Maskinfabrik.
J. G. Maardt & Co., Halmtorvet 10.
Marstrand, Helweg & Co., Vesterfælledvej 6.
Nienstædt & Co., St. Pederstræde 41.
N. Nielsen & Co., Nørrebrogade 58, Møllerimaskiner.
Nielsen & Winther, Blegdamsv. 60.
N. Nissen, Vesterbrogade 2 A.
F. A. H. Petersen & Ludv. Christensen, Nørrebrogade 52.
H. C. Petersen & Co., Industribygn. 2.
A. A. Pindstofte, Vesterbrogade 66.
Ludv. R. Poulsen, Rep. f. udenl. Fabr., Sølvgade 6.
N. M. Preus, Skibsmateriel, Nyhavn 57.
A. B. Reck, Jagtvej 181, Kontor Gothersgade 155, Ovne, Ventiler, Damplaase, Luftpropeller.
C. F. Riedel & Lindegaard, Kingosg. 11.
C. Th. Rom & Co., Vesterbrogade 2 B, Repr. f. Jonsered Fabrikers Aktiebolag, Snedker-, Have- og Landbrugsmaskiner.
H. Rothenborg, Holmens Kanal 2.
J. Røssell, Vesterbrogade 71.
Schrøder & Jørgensen's Eftfl., Værnedamsvej 8.
F. L. Smidth & Co., Vestergade 29, Teglværksmaskiner.
Smith & Mygind, Nørrebrogade 68.
C. A. Sædder, Læderstræde 3.
Ole Sørensen & Co., Vesterbrogade 1, Tivoli.
F. O. T. Tidstrøm, Korsgade 15.
Tuxen & Hammerich, Vesterfælledvej og i Nakskov.
A. H. Tøndering, Dronningensg. 73 & 75.
C. Wendt, Absalonsgade 32.
F. Wienberg, St. Annægade 44, 15/4 84.
Julius Winther, Møllegade 8.

Metaltraadsvarefabriker. Emil Dederding, St. Kongensgade 43.

V. Fiedler, Niels Ebbesensvej 27.
Wm. Siegler's Eftfl., Kompagnistr. 9.
Metalvarefabriker. T. Baagøe's Eftfl., Niels Juelsgade 9.
N. Brandt, Grønnegade 21.
Brøndberg & Tandrup, Borgergade 77.
H. V. Christensen & Co., Vandkunsten 8 og 10.
Dansk Forniklings-Anstalt, Kjøbmagergade 50 E.
J. H. Diers, Vestergade 8.
Lampefabr. Giers Eftfl., Havneg. 11 og 13.
Glud & Marstrand, Kapelvej 46.
C. Hansen, Pilestræde 84.
Joh. Holscher, St. Kongensgade 75.
Hviid-Petersen & Dünweber, Dr. Tværgade 28.
Chr. A. Jensen, Fiolstræde 9.
P. A. Jensen, Lille Regnegade 9.
W. E. Jensen, Vesterbrogade 107 B.
J. C. Johansen, Enghavevej 6.
Knudsen & Co., Bangertsgade 1.
V. T. Lemke, Vesterbrogade 9.
Rud. Levison, Grønnegade 10.
Carl Lund's Fabriker (Aktieselskab), Bernstorffsvej 19.
Brødr. Lund, Vodroffsvej 12.
Madsen & T. Baagøe, Tordenskjolsg. 30.
Adam Møller & Co., Bernstoffsvej 9.
L. C. Neckelmann & Co., Korsgade 16.
Jacob Nielsen, Vesterbrogade 25, tillige Fornikling.
J. T. S. Petersen, Adelgade 3.
C. L. Schlegel, Skindergade 2.
N. M. Stub, Adelgade 79.
H. F. W. Thiele, Skindergade 7.
F. O. T. Tidstrøm, Korsgade 15.
Weilbach & Cohen, Nylandsvej 26 og Slotsholmsgade 51.
Mineralvandsfabriker. »Absalon«, Tuborg Fabriker.
H. C. Aggersborg, Aagade 50.
»Activ«, Pileallé 5.
»Albani«, H. C. Ørstedsvej 19, 9/11 80.
»Alliance«, Alliancevej.
»Drikkehallerne«, Gothersgade 14.
»Expres«, Strandgade 12.
»Extra«, Vodroffsvej 6.
H. F. Henningsen, Halmt. 79, 20/5 84.
A. Kjeldsen & Co., Gl. Kongevej 60.
»Kjøbenhavn«, Gothersgade 158, 15/5 79.
Maglekilde og Frederiksberg, Frederiksberggade 28.
»Najaden«, Kgl. Hof, Ravnsborggade 18.
Olsen & Hansen, Løngangsstræde 23, 17/4 66 og 1/5 66.
»Rosenborg«, Gothersgade 64.
»Svanen«, Landemærket 3.
Sødring & Co., Østerbrogade 48, 5/11 85.
Ørstedparkens Kuranstalt, Adelgade 64, 17/6 84.
Mjødfabriker. C. F. Lassen, Gl. Mønt 6.
P. A. E. Müller, Graabrødretorv 4.
Møbelfabriker. R. Alberti, Toldbodg. 17, Stole.
C. J. E. Andersen, Ravnsborggade 18, Sofastel.
R. P. Andersen, Gothersgade 41.
H. Andreasens Enke, Skindergade 19.
Th. Brandt, Amagergade 20.
P. Bønding, Borgergade 28.
C. E. Dalby, Overgade o. V. 10.
J. Davidsen, Absalonsgade 38.
C. F. Fonnesbech, Badstuestræde 11.
J. F. Gerken, Bordfabrik, St. Kongensgade 63.
J. Giessing & Vestergaards Eftf., Adelgade 29.
Chr. Gravesen, Bordf. Oehlenschlägersgade 47.
J. A. Grønvaldt, Overgade o. V. 32.
Joh. Gundel, Gl. Kongevej 137.
Kgl. Hof, C. B. Hansens Etabl., Holmens Kanal 4.
Fritz Hansen & Co., Overgade o. V. 10.
J. H. Hjul, St. Kongensgade 35.
Wilh. Holm, Borgergade 32.
Arthur V. Ibsen, Istedgade 77.
L. C. Jensen & Hansen, Nørrebrog. 54.
Severin & Andr. Jensen, Kong. Nytorv 21.
J. J. Johansen, Borgergade 25.
N. Jønsson, Bordfabrik, St. Kongensgade 63.
A. J. Jørgensen, St. Kongensgade 63.
Chr. Jørgensen, Pilestræde 8.
S. Jørgensen, Vesterg. 33, Bordfabrik.
J. E. Knock & Co.s Eftf., Bredg. 21.
J. P. Linds Bordfbr., St. Kongensg. 59.
J. C. A. Lund, Spejlfabrik, Gothersg. 83.
H. F. Madsen, St. Kongensgade 27.
J. Mammen, Adelgade 13.
H. C. Meyer, Holbergsgade 7.
J. H. Molter, Gothersgade 48.
J. P. Mørck, Vesterbrogade 15.
Chr. Nielsen, Teglgaardsstræde 4.
P. A. Nielsen & Co., Løvstræde 1.
N. P. Olsen, Gl. Torv 8.
O. Ottzen, Gothersgade 2.
G. W. Petersen, Landemærket 15.
H. Petersen, Kejsergade.
J. Petersen, Adelgade 77.
N. P. Petersen, Adelgade 90.
P. E. Petersen, St. Kongensgade 63.
Chr. & Vald. Plum, Tordenskjoldsg. 7.
Rud. Rasmussen, Nørrebrogade 45.
J. V. Rosenqvist, Stolefbr., Ny Adelg. 5.

F. P. Schmidt, Kjøbmagergade 26.
P. Hammer-Schrøder, Vesterbrogade 23.
H. P. Smith, St. Kongensgade 63.
A. Sperling, Blegdamsvej 134.
C. A. W. Sørensen, Holbergsgade 13.
Charles J. Thye, Studiestr. 16, Bordfbr.
J. Wilh. Topp, Holbergsgade 15.
C. D. H. Willrodts Eftf. (F. F. Frantzen), Helsingørsgade 4.
P. A. Ørnberg, Østergade 38.

Møllebyggerier. Charles Borum, Vesterbrogade 9 B.
Hans Christensen, Nyelandsvej 26.
P. N. Christoffersen, Nørrebrogade 154.
A. Jørgensen, Peter Bangsvej 38, $^{16}/_{7}$ 72.
A. Neumann, Nørrefarimagsgade 27.
N. Nielsen & Co., Nørrebrog. 58, $^{10}/_{4}$ 77.
A. Rasmussen, Griffenfeldtsgade 42.

Møllestensfabriker. L. Andersen, Gl. Kongevej 167.
Kjøbenhavns Møllestensfabrik (Ferd. Jensen), Vodroffsvej 61, Filial i Malmø.
H. J. Schmidt & Co., Langebromølle.

Nysølvsfabriker. R. Gatzwiller, Sct. Pederstræde 10.
F. Hinrichsen & Søn, Kgl. Hof, Dronn. Tværgade 22.
(Se forøvrigt Metalvarefabriker.)

Oblatfabriker. P. Sørensen & Co., Studiestræde 24.

Oliemøllere. Fredens Mølle, Amalieg. 4.
L. P. Holmblad, Kronprindsesseg. 26.
Jac. Holm & Sønner, Strandgade 4.
P. C. Olsen, St. Torvegade 5.
Carl Petersen, Rosenborggade 5.

Olietøjsfabriker. Chr. Møller, Amaliegade 43.
Ludv. Simonsen, Wimmelskaftet 38.

Orgelfabriker. A. H. Busch & Søn, Vestergade 25.
Knud Olsen, Løngangsstræde 39.
H. Pettersen, Peter Bangsvej 40.

Pakkassefabriker. Holger & Otto Cohn, St. Kongensgade 26.
Viggo O. P. Hammer & Søn, Baadsmandsstræde 20.
Hillerød Savværk, Industribygningen 14.
L. Jacobsen, Wilders Plads.
Kjøbenhavns Pakkassefbr., H. C. Ørstedsvej 52.
Jens Olsen & Co., St. Kongensgade 63.
Pakkassefabriken, Graabrødretorv 7.

Papir- og Papfabriker. Frederiksberg Papirfabrik (Etatsraad C. Ferslew), Nordre Fasanvej 43.
S. Madsen & Co., Kjøbenhavns Papfabrik, Hejmdalsgade 14 & 16.
Aktieselsk. De forenede Papirfabriker, St. Strandstræde 18.
C. Reiermanns Eftf., Papfabrik, Amager (M. P. Leth), $^{21}/_{2}$ 93.

Papirposefabriker. R. C. Aabye, Nørregade 27.
C. D. Breidahl, Sofievej 25.
A. Buntzens Eftf., Skindergade 9.
L. Hansen & Co., Bagergade 1.
K. Jensen, Nordvestvej 34.
Wilh. Jørgensen, Gl. Strand 52.
H. W. Lommer, Vodroffsvej 40.
S. Madsen & Co., Skindergade 47.
N. J. Nielsen, Gothersgade 156.
August Petersen, Krystalgade 24.
Jul. Rogen, Vestergade 27.
Axel Schmitt & Co., Vingaardstr. 20.
Schouw & Co., Slotsgade 3, $^{10}/_{1}$ 78.
J. A. Schønberg & Hartwig, Gothersg. 8.
Kr. Sunnerts Eftf., Gothersgade 28.

Papæskefabriker, se Æskefabriker.

Paraply- og Parasolfabriker. Heinr. Bienau, Wimmelskaftet 48.
B. M. Cohen & Co., Amagertorv 27.
L. Danguillen, Østergade 58, $^{16}/_{12}$ 73.
Haastrup & Andersen, Kjøbmagerg. 9.
Johs. Hoffmann & Søn, Kjøbmagerg. 48.
B. M. C. Jensen, Kjøbmagergade 56.
Rudolf Jensen, Klareboderne 5.
Kjøbenhavns Paraplyfabrik, Amagert. 10.
Knud Klenz, Kjøbmagergade 5.
A. F. Madsen, Vesterbrogade 70.
J. F. Petersen, Borgergade 7.
H. Petersen, Kjøbmagergade 38.
L. Polack, Frederiksborggade 42.
M. Polack, jun., Kgl. Hof, Kjøbmagergade 4.
S. Polack, Østergade 29.
A. F. Scheel, Frederiksberggade 25.
J. G. Schwartz & Søn, Sværtegade 3.
S. Simonsen, Kjøbmagergade 31.
T. Tulinius, Vesterbrogade 36.
Th. Wennerwald, Frederiksberggade 27.

Pengeskabsfabriker. J. P. Andersen, St. Kannikestræde 8.
Th. Brandt, Amagergade 20.
J. Cumann's Eftfl., Magstræde 6.
J. C. Hansen, Skindergade 33.
P. W. Høst, Ravnsborggade 12.
A. Mollerup, Ole Suhrsgade 18.
Jac. Nielsen & Co., Adelgade 17.
J. H. C. Restorff, Gothersgade 14.
Laurentius Saul's Eftfl., Nørrevoldg. 21.
Ferd. Schæbel, Mikkelbryggersgade 6.
Oluf Schæbel, Gl. Kongevej 131.
Simonsen & Westergaard, Gl. Kongev. 11.
Peter Sørensen, St. Pederstræde 18.
C. R. Weitemeyer, Nørrebrogade 50.

Persienne- og Rullegardinsfabriker.
P. Andreasen, Gl. Torv 26.
Th. Christensen, Frederiksborggade 21.
A. Dahl, Gl. Torv 4.
E. Dahl, Frederiksberggade 28.
Ernst Dahl, Frederiksborggade 41 og Gothersgade 41.
J. Dahl, Vesterbrogade 9 A.
J. Dahl, Frederiksborggade 30.
Ludv. Dahl, St. Kongensgade 21.
C. E. Hansen, Østerbrogade 17.
J. Q. Harboe's Eftfl., Kompagnistr. 20.
C. Jensen, Blaagaardsgade 30.
C. Krüger, Nørrebrogade 47 og Skindergade 31.
J. Langkjær, Skindergade 44.
J. Nielsen & Co., St. Kongensgade 29.
M. P. Petersen, Gl. Kongevej 174.
Rothman's Patent-Persiennefabr., Bredgade 45.
J. F. Schytz, Lille Torvegade 33.
Frk. Skaarup, Silkegade 7.
M. Wilstrup, Nørrebrogade 51.

Pianofortefabriker. Oscar Boldt, Nørregade 16, 7/9 82.
Knud Christensen, Hyskenstræde 2.
J. H. Ehlert, Vestervoldgade 115, 23/7 67.
Emil Felumb, Vestergade 20, 15/2 72.
J. G. Fenerlein, Knabrostræde 10.
A. H. Geisler, St. Kongensg. 27, 6/2 79.
P. W. Hansen, Nansensgade 29.
H. P. Heidemann, Aabenraa 35.
Hornung & Møller, Kgl. Hof, Bredgade 54.
C. Jensen, Studiestræde 45, 18/10 70.
M. Jessen, Kompagnistræde 9, 25/9 83.
Carl Jørgensen, Hyskenstræde 16, 8/5 66.
C. G. Landschultz, Gothersgade 67, 12/6 66.
J. Larsen & Søn, Kronprindsesseg. 32. 22/10 63.
F. Marschall, Kompagnistræde 18.
C. D. Nehammer, Peder Skramsgade 8.
Simon Nielsen, Hinrichsensgade 2.
Herm. N. Petersen & Søn, Bredgade 28, 1849.
Pianofortefabriken »Mozart«, Vodroffsv. 6.
Pianofortemagasinet »Skandinavien«, Kongens Nytorv 22.
Carl P. Rasmussen, Nansensgade 43.
A. C. Sundahl, Fiolstræde 13.
A. Wedell & Åberg, Gothersgade 77.
Ludv. Wulff's Eftfl. (H. Hindsberg), Ravnsborg Tværgade 6.

Piskefabriker. H. Christiansen, Farvergade 22.
A. Groth, Wimmelskaftet 30.
P. Hansen, Halmtorvet 71.
S. Hansen, Farvergade 16, 9/10 73.
Chr. Jakobsen, Lille Kongensgade 47.
A. Kruse, Torvegade 16.
A. Kühn, Knabrostræde 15.
A. Nielsen, Nørrebrogade 92.
A. Nybroe, Vestervoldgade 101.
C. Petersen, Kultorvet 2.
P. F. Pileman, Abel Cathrinesgade 33.
J. T. Winterlich, Vesterbrogade 128.
H. P. Østberg, Pustervig 6.

Plüschfabrik. Nic. Fogtmann, Nørrebrogade 212.

Porcellænsfabriker. Bing & Grøndahl, Vesterbrogade 149, Udsalg Amagertorv 8.
Fajancefabriken Aluminia og den kgl. Porcellænsfabr. (Aktieselskab), Smallegade 45, Udsalg Amagertorv 10.

Possementfabriker. Brødr. Güthler, Dr. Tværgade 28.
Brdr. H. & J. Hansen, St. Kongensg. 65.
F. C. C. Herreborg, Vingaardstræde 6.
S. M. Holm, Gothersgade 31.
Johan Jacobsen, St. Kongensgade 31.
Kjøbenhavns Possementfabrik (Julius Erichsen), St. Kongensgade 21.
A. Krogh & Co., Holbergsgade 20.
Carl Reymanns Eftf., Pilestræde 17.
Fritz Reymanns Eftf., Pilestræde 3.
Ludv. Schelin, Silkegade 5.
H. Schleisner, Pilestræde 13.
J. F. E. Sommer, Gothersgade 9.
P. J. Willumsen, Pilestræde 18.

Protokolfabriker. Axel E. Aamodt, Kongens Nytorv 18.
Chr. Bachhausen, Nordre Frihavnsv. 13.
Jakob Baden, Østergade 16.
Joh. Brünnich, Klareboderne 5.
J. F. Dessauer & Co., Nyhavn 11.
Chr. Ernst, Blaagaardsgade 23.
C. Ferslew & Co., St. Kongensg. 24.
H. E. Irmer, St. Regnegade 11.
Kjøbenhavns Protokolfabrik (M. Kirchheiner). Pilestræde 36.
Anton Larsen, Kjøbmagergade 47.
L. Levison jun., Kjøbmagergade 50.
Emil Meyer, Holbergsgade 6.
Andreas Møller, Kjøbmagergade 62.
N. Nielsen, Firma Kjøbenhavns Protokolforsyning, Vesterbrogade 20.
R. A. Norman, Pilestræde 12.
Nyholm & Frederiksen, Ved Stranden 2.
G. Olander, Klosterstræde 23.
J. Chr. Petersen, St. Kirkestræde 1.
Thorv. Petersen, Suhmsgade 2.

Remmefabriker. N. P. Brandt, Colbjørnsensgade 16.
Dansk Drivremmefbr. (Niels Klitgaard), Gl. Kongevej 142.

R. Godtfredsen, Brogade 6 og 7.
Kjøbenhavns Drivremmefabrik ved L. P. Sørensen, Vesterbrogade 49.
Kjøbenhavns og Frederiksbergs Læderdrivremmefabrik ved N. P. Brandt, Falkoneralle 114, se ovenfor.
Emil Messerschmidts Sønner, Gl. Kongevej 25.
C. L. Sichelkoh, Pilestræde 36.
O. E. Wang, Nørrebrogade 46.
Rullefabriker. V. Klyhs, Petersens Eftf., Allersgade 5.
A. Lind, Løvstræde 12.
Ørum & Ankerstjerne, Tordenskjoldsg. 21.
Rundstokkefabriker. F. Andersen, Enghavevej 14.
O. Andersen, Vodroffsvej 59.
Viggo O. P. Hammer & Søn, Baadmandsstræde 20.
J. A. Hansen, St. Kannikestræde 14.
H. Nielsen, Nyelandsvej 13.
J. G. Schwartz & Søn, Sværtegade 3.
Saltraffinaderier. Christiansholms Fabr., Nyhavn 4, Fabriker paa Christianshavns Ø, alle Sorter Salt til Høsaltning, Slagteribrug og Fiskesaltning saavelsom Mejerisalt, Kjøkkensalt og Taffelsalt.
Fabrikerne Lyneborg, Strandvej 18.
Savværker. F. Andersen, Enghavev. 14.
O. Andersen, Vodroffsvej 59.
Kr. Andersen & Co., Herluf Trollesv. 6.
L. Bertelsen, Nansensgade 43.
Christensen & Olsen, Buddinge Savværk pr. Gjentofte, borede Børstetræer, Filial Borgerg. 68, 14/2 93.
N. Christiansen, Jakobsg. 13, Amager.
Holger & Otto Cohn, St. Kongensg. 26.
Frederiksberg Træskæreri og Tømmerhandel, Smallegade 6.
N. Hansen, Nørrebrogade 58.
Hillerød Savværk, Industribygn. 14.
L. Jacobsen, Wilders Plads.
Vilhelm Kjerulf, Dronn. Tværgade 19.
Kjøbenhavns Damp-Trædrejeri, Nørrebrogade 47.
Oscar Køhler, Blegdamsvej 74.
O. Petersen, Dronn. Tværgade 19.
Østerbros Træskjæreri (Chr. Nielsen & N. M. Kjær), Classensgade 7.
Segloblatfabriker. P. Høckendorff, Kjøbmagergade 11.
W. Schoppes Eftf., Ravnsborgg. 19.
Sennepsfabriker. W. Bähncke & Co., Svanholms Dampsennepsfabrik, Niels Juelsgade 3.
Fabriken Randers, Havnegade 9.
H. Jensen, Turesensgade 33.
Kjøbenhavns Dampsennepsfabrik, Bredgade 36.
C. Thyge Ludvigsen & Co., Jernbaneg. 1.
Sigtefabriker. M. Grettrup, Bille Brahesvej 4.
O. P. Jespersen (en gros), Gl. Kongev. 47 og Vridsløselille pr. Glostrup. Tillige Kurvefabrik.
Carl F. Nielsen, Viktoriagade 21.
J. H. Scharffe, Skoubogade 4, Værksted Wimmelskaftet 41, 18/9 62.
J. Schütten, Skvaldergade 14.
Skabelonsfabriker. N. Bentzen, Kunst-Cablograf, Peder Skramsgade 17.
John. R. Hansons Stempelfbr., Østerg. 18.
Gravør P. Høckendorff, Kjøbmagerg. 11.
L. Jensen, Studiestræde 42.
Kjøbenhavns Skiltefabrik, Snareg. 10.
Gravør W. Lund, Frederiksbergg. 36.
Skibsbyggerier. Aktieselsk. Burmeister & Wains Maskin- & Skibsbyggeri, Overgade n. V. 9 og Refshaleøen.
C. N. Lautrup, Gefionsgade 7.
De forenede Oplagspladser og Værfter, Strandgade 21—23.
Skotøjsfabriker. N. M. Aarkrog, Møntergade 21.
Th. Foldberg, Søtorv 2.
S. Johnsen, Wesselsgade 3.
W. Schäfer & Co., særlig Børnesko, Gothersgade 8.
S. Sørensen, Blaagaardsgade 39.
Skriftstøberier. C. Bruun, Dronningensgade 43—45.
C. Ferslew & Co., Centraltrykkeriet.
F. Fries, Frederiksborggade 5.
Wm. Simmelkjær, Kjøbmagerg. 50 E.
Slips- og Kravatsfabriker. E. Bjørn-Andersen, Studiestræde 5.
Dannemand-Nielsen, Blegdamsvej 70.
H. C. Hansen, Frederiksborggade 41.
J. P. Lindhard & Co., Østergade 58.
E. Nedahl, Frederiksberggade 25.
V. F. O. Nedahl, Nygade 1, 9/5 82.
P. N. Netterstrøm, Gothersgade 3.
H. Neumann & Co., Læderstr. 28, 25/9 79.
Brødr. Thorberg, Frederiksborggade 3.
Snedkerifabriker. F. Andersen, Enghavevej 14.
Kr. Andersen & Co., Herluf Trollesv. 6.
O. Andersen, Vodroffsvej 59.
N. Christiansen, Jakobsg. 13, Amager.
Holger & Otto Cohn, St. Kongensg. 26.
L. N. Holm, Falkoneralle 94.
C. Huldberg, Trappegelændere, Løngangsstræde 22.
O. Kinch, St. Kongensgade 57.
Oscar Køhler, Blegdamsvej 74.

Nielsen & Halberg, Godthaabsvej 24.
F. Oxelberg, Smedegade 19.
Jul. Petersen, Vestergade 8.
Rud. Rasmussen, Nørrebrogade 45.
Østerbros Maskinsnedkeri og Listefabrik (Fr. Jørgensen & Co.), Nordre Frihavnsvej 13.

Soyafabriker. A. L. Baggers Eftf., Gammeltoftsgade 4.
Anth. Berg, Læderstræde 15.
Fabriken Randers, Havnegade 9.
Falkonergaardens Fabriker, Falkoneralle 116.
E. Kinzi & Co., Larsbjørnstræde 5.
C. Thyge Ludvigsen & Co., Jernbaneg. 1.
P. Sørensen & Co., Studiestræde 24.
Vennershaab Fabriker (Carl Holm & Co.), Jagtvej 83.

Spejlglasfabriker. Hornemann & Hansen, Lampevej 55, Kontor Løvstræde 5.
H. Pens, St. Kongensgade 92.

Spillekortfabriker. Andreas Jensen, Gothersgade 37.
S. Salomon & Co., Amagertorv 7.
Rotzow & Andersen, Sct. Gertrudstr. 5.
E. Wagner, Havnegade 7.

Sprøjtefabriker. Hassel & Teudt, Kgl. Hof-Mekanici, Bredgade 43.
F. O. T. Tidstrøm, Korsgade 15.

Spritfabriker. A. Brøndum & Søn, Snaregade 14, 4/5 69.
R. W. Brøndums Eftf., St. Kongensg. 110.
Christianshavns Spritfabrik, Wildersgade 46, 28/7 81.
C. F. Lassen, Gl. Mønt 6, 5/2 74.
De danske Spritfabriker, Aktieselskab, Hovedkontor Havnegade 9, 5/10 81.
Spritfabriken »Fortuna«, Aktieselskab, Forretningsfører Gross. Hans Just, Vesterbrogade 54, 14/3 82.
J. Wilian & Søn, Vognmagergade 25.
F. Zushhlag, Fælledvej 20, 6/3 62.

Stempelfabriker. Chr. Christensen, Linnésgade 22.
C. Ferslew & Co., St. Kongensg. 24.
H. P. Green, Fælledvej 10.
John. R. Hanson, Østergade 18.
W. Holck, Gl. Mønt 26.
C. Mattat, Østergade 38.
R. J. Schmidt, Nyelandsvej 4 B.

Stenstøberier. E. Nielsens mekaniske Stenhuggeri, Nørrebrogade 44.
A. Sørensen & Søn, Sct. Nikolajv. 11, Gravringe, Fliser, Kokrybber, Svinetruge.

Stivelsefabriker. Heymann Bloch & Co., Valdemarsgade 14.

Stokkefabriker. Eduard A. Burgmann, Ny Adelgade 4.
C. F. Fuchs, Østergade 52.
W. Haack, Blegdamsvej 84.

Straahattefabriker. Th. Andersen, Kronprindsensgade 12.
A. W. Balschmidt, Hallinsgade 38.
S. Børgesen & Co., Pilestr. 19, 4/2 75.
Aug. Doberck, Kompagnistræde 10.
E. Ehlers, Vesterbrogade 64.
Johs. Gottschau, Silkegade 10.
G. Harder, Kjøbmagergade 60.
Joh. Hartmann & Co., St. Kannikestræde 8.
Chr. Henrichsen, Kjøbmagergade 29.
J. C. Larsen, Lille Kongensgade 3.
A. H. Mathiesen, Klareboderne 5.
G. Nossent, Gl. Mønt 33.
Gustav Pahl, Admiralgade 1.
A. Petersen, Kjøbmagergade 44.
A. Rasmussen & Co., Pilestræde 52.
Axel E. Tafdrup, Silkegade 6.

Stukkaturfabriker. Hans Chr. Berg, Gothersgade 91.
C. F. E. Christensen, Fælledvej 23.
A. V. Claussen & Co., Graabrødret. 6.
Dansk Træstukfabrik, Gibs- og Cementstøberi, Vodroffsvej 6.
Emanuel Jensen, Linnésgade 6.
P. Jensen, Gl. Kongevej 90.
Kjøbenhavns Træstøberi og Stukkaturfabrik, Vordroffsvej 6.
Klingsey & Levin, Sølvgade 5.
A. Olofsson, Sct. Hanstorv 26.
S. F. Schæffer & Carl Kreutzer, Niels Ebbesensvej 7.
C. C. Seiler, Zinnsgade 2.
F. P. Sørensen, Elmeg. 12 og Fælledv. 16.

Sukkerfabriker og Raffinaderier. Aktieselsk. Fabriken »Fiducia«, Lyngbyvej 24.
De danske Sukkerfabriker, Aktieselskab, Slotsholmsgade 18.
Joh. A. Neiiendam, Adelgade 34.
Sct. Croix fælles Sukkerkogerier, Havnegade 21.
Sukkerraffinaderiet, Larsbjørnsstr. 9.

Symaskinefabriker. Th. Andersen, Nørrebrogade 10.
Carl Beitzel, Adelgade 29.
Bendix & Co., Holmens Kanal 5, 10/12 68.
Bergmann & Hüttemeyer, Amagerg. 18.
H. M. Christiansen, Læderstr. 24, 19/10 71.
H. P. Henriksen, Handskesymaskiner, Gl. Kongevej 29 B.
H. Jensen, Sct. Pederstræde 43.
N. Jensen, Ny Kongensgade 7.
C. Konerding, Tordenskjoldsg. 5, 4/12 66.

C. Konerding & Nielsen, Holbergsg. 6, 13/3 80.
Vilh. Nymann, Pilestræde 16.
N. Nørholm, Skinderg. 42, 5/12 71.
Alfred Olsen, Dr. Tværgade 32.
P. J. Petersen, Tordenskjoldsgade 17.
J. P. Raasig, Borgergade 22.
L. P. Sonne, Vestergade 10.

Sæbe- og Parfumefabriker. A. Appelt, Overgade o. V. 44, 20/5 75.
O. F. Asp, Fabrik Blegdamsvej 104, Udsalg Østergade 30, 8/6 90.
Alfred Benzon, Fabrik ved vestre Gasværk, Udsalg Østergade 18.
Heymann Bloch & Co., Valdemarsg. 14.
Bruun & Andresen, Nørrevoldgade 21.
F. Eszlinger, Lille Kongensgade 28, grundlagt 1814.
Fabriken »Carl« (C. Pasberg), Lykkeholms Allé 12.
Fabriken »Central« (M. V. E. Nielsen), Herluf Trollesgade 10.
Fabr. »Gammelholm« (C. P. Andersen), Tordenskjoldsgade 29.
Fabriken »Marseille« (J. C. Stahlfest Møller), Gyldenløvesgade 8.
Fabriken »Randers« (O. J. B. Jørgensen og J. E. Rasmussen), Havnegade 9.
Falkoneergaardens Fabrik, Falkoneerallé 116, 15/8 78.
Aktieselskabet Fredens Mølles Fabriker, Amaliegade 4.
L. E. Gregersen, Strandgade 12.
P. H. Hansen, Knudsgade 3 C.
Carl Holm, Jagtvej 83, 12/8 79.
Jacob Holm & Sønners Oliemølle, Strandgade 4.
L. P. Holmblad, Kronprindsessegade 26, grundlagt 1761.
C. J. R. Holst, Hovedvagtsgade 2.
Valdemar Jørgensen, Pilestr., 40.
O. A. Neiiendam, Aabenraa 15.
C. Olsen, Store Regnegade 7.
P. C. Olsens Oliemølle, St. Torveg. 5.
Carl Petersens Oliemølle, Lyngbyvej 11 & 13.
M. Rasmussen Firma »Jeannot Copenhague«), Bille Brahesvej 2.
Schreiber & Hestbeck, Gjentofteg. 4.
P. Sørensen & Co., Studiestræde 24.
Ølunds Mølles Fabriker (N. P. W. Stürup), Sct. Nikolajvej 13.

Sømfabriker. F. Abel, Strandgade 21.
S. G. L. Mieth, Landemærket 33.
C. A. Rames, Compagnistræde 20.

Taarnuhrfabriker. Bertram Larsen, Vodroffsvej 4.

Tagpapfabriker. Evers & Co., Nybrogade 12.
Axel Prior, Bredgade 33.
Henrik Wang, Vesterbrogade 25.
Vesterbros Stentagpapfabrik, Vesterbrogade 139, Kontor Vestergade 2.
Westphal Thedin & Co., Nørrebrog. 209.

Tapetfabriker. A. Dahl, Gl. Torv 4.
L. Fraenckel, Ny Adelgade 8.
C. Krüger, Fabrik Nørrebrogade 47, Udsalg Skindergade 31.

Teltbyggeri. Christoph & Unmack, Fabrik af Døckerske Telte, St. Kongensg. 63.

Terrakottafabriker. Carl Budde-Lund, Lyngbyvej 65, Udsalg Bredgade 10, 1875.
P. Ipsens Enke, Kgl. Hof, Fabrik Frederikssundsvejen 78, Udsalg Bredg. 33. og Amagertorv 5.
L. P. Jørgensen, Hejmdalsg. 5 A.
W. S. Wendrich, Skindergade 41.

Tinknapfabrik. Kandestøber V. Petersen, Kjøbmagergade 18.

Tjærefabrik. Evers & Co., Nybrog. 12.

Tobaks- og Cigarfabriker. Jul. Adler, Vimmelskaftet 36, Kongens Nytorv 28, Østergade 22, 22/9 59.
Adler & Co., Wimmelskaftet 42.
S. Adler, Hejbergsgade 8.
H. Andersen, St. Strandstræde 7.
C. Andreasen, Borgergade 55.
Chr. Augustinus, Vestergade 5, Fabrik Gl. Kongevej 5.
Jørgen Bech & Co., Vestergade 33.
A. Bendix, Wimmelskaftet 41.
J. C. Bentzen, Nørresøg. 29, 18/9 84.
J. Bertelsen, Falkoneralle 30, 15/8 77.
V. J. Bigler & Co., St. Kongensg. 55, 7/7 81.
H. J. Blichfeldt, Graabrødretorv 7.
T. E. Bolvig, Oehlenschlägersg. 44.
Brødr. Braun, Prindsesseg. 50, Kontor Vestergade 11.
C. Brenøe, Amagerbrog. 16, 15/10 72.
Laur. Brenøe, jun., Amagerbrog. 22.
S. W. Bruuns Oplag (H. C. Ulrichsen), Kjøbmagergade 48, 13/6 82.
N. Carlsen, Adelgade 82, 10/7 76.
Fr. Christensen & Philip, Admiralg. 5.
C. G. Christiansen, Dannebrogsg. 27.
Cigarfabriken »Columbus«(Aug. Nielsen),
Cigarfabriken »Dana« (Axel N. Nielsen), Nørrebrogade 21.
Cigar- og Tobaksfabriken »Royal«, O. Thomsen, Kongens Nytorv 8.
Cigarfabriken »Union« (A. C. Hornbech), Gl. Kongevej 159.

G. Dietzmann, Sct. Pederstræde 26, 20/5 84.
Wald. Eliasen, L. Strandstræde 14.
F. Frederiksen, Kronprindsessegade 12, 3/11 68.
M. Frederiksen, St. Kongensgade 85.
Thorv. Frederiksen, Adelgade 33.
Chr. Fries & Co., Gothersg. 43, 22/8 78.
W. Fries, Korsgade 31, 23/10 83.
F. E. Gjødesen, Hortensiavej 8, 27/4 82.
H. Gleditsch, L. Torvegade 6.
C. E. Graae, Vesterbrogade 76.
W. Granzow, Grønnegade 21.
C. Emil Hansen, Fredericiag. 36, 7/4 68.
C. W. Hansen, Gl. Kongevej 21.
J. Hansen, Vingaardstræde 13.
M. Hansen, Gl. Mønt 1.
R. Hansen, Helgolandsgade 11.
J. Henningsen, Vesterbrogade 38.
Chr. Herskind & Co., Nørrefarimagsg. 55.
H. J. Hjorth, L. Torvegade 37, 29/9 68.
C. G. Hjortholm, Gasværksvej 15.
A. M. Hirschsprung & Sønner, Tordenskjoldsg. 7, Udsalg Østerg. 6, 1826.
M. H. Hjul, Gothersgade 95.
F. G. Hoffmann, Rolighedsvej 5.
Fabriken »Holland«, Badstuestræde 18.
C. Holmelin & Co., Ravnsborggade 11.
L. A. Holst, Guldbergsg. 12, 25/6 86.
Horwitz & Kattentid, St. Kongensg. 29.
H. Høissel, Amagerbrogade 38.
E. Høwering, Vesterbrogade 35.
L. R. Høy, Fiolstræde 17.
J. G. Jacobsen, Amagertorv 3.
E. Jensen, Peder Hvidtfeldstræde 11 og Landemærket 8.
H. Jensen, Wiedeweltsgade 28.
Rasmus Jensen's Eftfl., Kattesund 14.
W. Jensen, Gothersgade 38.
H. C. Jepsen, Oehlenschlägeisg. 13.
Jul. Jepsen, Sofievej 25.
Firmaet Wilh. Jørgensen, Østerg. 61.
Kjøbenhavns Tobaksfabrik (Carl D. Madsen, Gl. Mønt 34, Mønterg. 26.
P. Knudsen, Korsgade 29, 12/6 83.
E. S. Koch, Nørrebrogade 57, 17/4 77.
Herm. Krüger, Kultorvet 13, 28/11 76.
Thor Lange, Kronprindsensg. 13, 9/7 68.
R. Larsen, Laxegade 22, 7/11 85.
P. Lassen, Studiestræde 49, 10/5 81.
Carl G. Lenkewitz, Kjøbmagerg. 1, 20/10 63.
J. Lichtinger, Nyhavn 42.
Georg Løber, Pilestræde 57, 29/9 68.
F. Th. Lønqvist, St. Kongensgade 31.
A. Madsen, Ahornsgade 9.
F. A. Madsen, Prindsessegade 12, 7/7 68.
Heinr. Marsmann, Frederiksh. Kanal 4.
J. H. Marsmann, jun., Hummerg. 15.
L. Meyer, Østergade 26.
H. P. Møller, Borgergade 27, 7/7 68.
Nederlandske Tobaksfilial (N. S. Krügei), Jernbanegade 3.
Ernst Nissen, Dronn. Tværg. 55, 12/5 85.
O. Juul Nissen, Vestergade 1.
E. Nobel (se Brødr. Braun) Vesterg. 11.
M. Nyerup & Co., Wimmelsk. 49, 27/3 73.
C. W. Obel (Fabrik i Aalborg), Frederiksberggade 1.
C. A. Olsen, Saxogade 28.
E. Olsen, Østerbrogade 25.
C. Ording, Amagerbrogade 48.
A. J. Petersen, Ravnsborgg. 10, 19/3 85
Chr. N. Petersen, Østergade 26.
Edv. A. Petersen, Gothersgade 43.
J. Petersen, Holmens Kanal 16.
N. Ostermann Petersen, Birkegade 4.
Otto Petersen, Dronn. Tværgade 18.
Th. Petersen, Griffenfeldtsgade 33.
T. C. Plum, Smedegade 7.
C. Poulsen, Sværtegade 4.
O. F. Poulsen, Smedegade 13.
Theodor Rasbech, Vesterbrogade 1.
Alex Rasmussen, Frederiksberggade 38, 4/11 79.
H. H. Rasmussen, Thuresensgade 33.
Rée & Bay, Pflugmacher & Budelmanns Eftfl., Gothersg. 14, 17/10 72.
Wm. Rieneck, Ryesgade 73.
Victor Rosenstand, Frederiksbergg. 10, 11/12 76.
S. Salomon & Co., Amagertorv 7.
E. T. Salomonsen, Gl. Strand 50, 4/8 74.
Johs. Schiøtz, Herluf Trollesgade 23, Udsalg Kjøbmagergade 31.
W. F. Schram's Eftfl. (V E. Johansen), Østervoldgade 8.
Olaf Schrøder, Frederiksvej 2.
F. Schulz, Vesterbrogade 2 A.
N. Sidenius, Gothersgade 38.
A. W. Simonsen, Kompagnistræde 18, 4/10 83.
E. J. Sixhøj, Holbergsgade 28, 14/7 84.
Halvor Strand, Absalonsg. 48, 18/8 74.
Vilh. Sunnert, Bredgade 11, 30/6 68.
J. C. Sophus Sørensen, St. Regneg. 17, 1/9 74.
V. Sørensen, Vesterbrog. 113, 2/1 83.
C. Thomasen, Nyhavn 31, 12/3 78.
C. Thomsen. Rolighedsvej 9.
Tobaksfabriken »Amsterdam« (L. R. Høy), Læssøesgade 14.
Tobak- og Cigarfabriken »Columbus« ved J. Andersen, Frederiksberg, 5/4 93.
A. Wesche, Ravnsborggade 18.
C. R. Wichberg, Borgergade 65, 20/7 78.
P. Wulff, Holbergsgade 18.

N. F. Ytteborg, Gl. Kongevej 60.
N. H. Ytteborg & Co., Gl. Kongevej 47.

Trikotagefabriker. J. P. Bloch (Axel Myhlertz), Sofievej 17, Kontor Niels Juelsgade 10.
Carl Bokkenheuser.
L. Boesen, Østergade 12.
Wilh. Borch, Østergade 19.
Frkn. Carlsen's Maskinstrikkeri, Dronn. Tværgade 58.
A. Christensen, Nørrefarimagsgade 13.
C. C. Christensen, Frederiksberggade 3.
N. E. Christensen, Vesterbrogade 130.
O. Flamand, Firma Odense Trikotagefabrik, Vodroffsvej 4 B.
Ludv. H. Gad, Peder Hvidtfeldtstr. 11.
C. Glahnson, Kompagnistræde 22.
Grünewald & Andersen, Kjøbmagerg. 48.
J. A. Gøtke, Nørregade 24.
Louis Hansen, Frederiksborggade 12.
H. W. M. Holm, Silkegade 13.
Ferd. Jensen, Repr. f. Commichou & Co. i Silkeborg, Kjøbmagergade 22.
Kjærulff & Gotsche, M. & V. Mitchell's Eftfl., Østergade 14.
Kjøbenhavns Garn- og Uldvaremagasin (L. J. Laursen), Vesterbrogade 16.
Kjøbenhavns Trikotagemagasin (V. O. Jessen), Nygade 2.
L. N. Leth, Vesterbrogade 69.
C. H. Meisner, Aarhusgade 64.
Aug. Neubert, Lampevej 46, Viborggade 78, Kontor Raadhusstræde 4.
V. Neubert's Fabriker (L. T. Asmussen), Wesselsgade 22.
J. L. K. Nielsen, Adelgade 80.
P. A. Nymann, Frederiksborggade 34.
Simon Olsen, Kjøbmagergade 50 C.
Victor Parbst, Kronprindsensgade 13.
Fru M. Pedersen, Nørrefarimagsg. 46.
A. Salling, Ladegaardsvej 9 A.
C. Sangill, Falkoneerallé 47.
Jens B. Thomsen, Gl. Kongevej 161.
L. C. Warburg & Søn, St. Kirkestr. 7.
Vesterbros Trikotagefbr. (H. C. Hansen), Vesterbrogade 55.

Træskofabrik. Hellerup Træskofabrik, Forretningskontor Løvstræde 1.

Træuldsfabriker. A. V. Claussen & Co., Jakobsgade 12, Amager, Kontor, Graabrødretorv 6.
Kjøbenhavns Pakkassefabrik, H. C. Ørstedsvej 52.

Tændstikfabriker. Aktietændstikfabriken Godthaab, Nybrogade 26.
H. E. Gosch & Co., Sct. Nikolaj Vej 4 & 6.
Nørrebros Tændstikfabrik, Nordvestv. 11.
Frk. Rohmells Tændstikfabrik, Frederikssundsvej 3 & 5.
Tændstikfabriken »Norden« (L. Larsen), Gothersgade 12.

Tørvestrøelse og Tørvemel. V. Boye & Watt, Skindergade 32.
J. J. Glaser. Odensegade 13.
O. Jünger, Helgolandsgade 3.
Carl Norstrand, svensk Fabrikat, St. Kongensgade 59.

Vaabenfabriker. J. S. Herazcek & Søn, Amagertorv 21.
Husqvarna Vapenfabriks Aktiebolags Filial, Holmens Kanal 2.
Seifert & Nørgaard, Ny Østergade 1.
Statens Geværfabrik paa Amager.

Vatfabriker. J. Frederiksen, Lille Kannikestræde 3, $^{22}/_{2}$ 81.
N. T. Grave, Landemærket 9.
C. J. Jacobsen, L. Kongensgade 12.
Magnus & Co., Blaagaardsgade 23.
E. Schøbel, St. Kongensgade 75, $^{24}/_{6}$ 86.
C. L. Westerskov, Skindergade 27.

Vognfabriker. A. C. P. Andersen, Falkoneerallé 56.
L. W. Andersen, Studiestræde 13.
P. C. Andersen, Godthaabsvej 20.
P. O. Bjørnsen, Nørrebrogade 159.
J. Brenneche, Fælledvej 16, $^{16}/_{10}$ 66.
H. Christoffersen, Colbjørnsensgade 2.
Henry Fife, L. Strandstræde 20.
J. P. Frederiksen, Dronn. Tværgade 42.
J. R. Friis, Kattesund 14.
H. Gløy & Søn, Nørrefarimagsgade 61.
F. C. Hansen, Møntergade 27, $^{24}/_{11}$ 64.
J. Hansen, Ryesgade 108. $^{28}/_{6}$ 83.
L. H. Hansen, Nørrebrogade 31.
Wilh. C. Hansen, Studiestræde 12.
W. C. A. Hansen, Baldersg. 3, $^{12}/_{9}$ 65.
Elof Jensens Eftf., St. Kannikestræde 18.
H. L. Jensen, Absalonsgade 36.
J. C. Jensen, Nansensgade 35.
P. Jensen, Oehlenschlægersg. 37, $^{11}/_{3}$ 75.
J. Jørgensen, Lyngbyvej 17.
J. N. Larsen, St. Kongensgade 101.
N. Larsen, Smallegade 11, $^{9}/_{1}$ 73.
Fr. B. Lemming, Larsbjørnstr. 21, $^{5}/_{2}$ 78.
N. P. Lemming, Vesterbrogade 24.
Lindgreen, Amagerbrogade 66 & 68.
L. Malling, Absalonsgade 46.
J. H. Møller, Niels Hemmingsensgade 8.
A. Naskouv, Industribygningen.
J. Nielsen, Nyhavn 31 B.
P. Nielsen, Fiolstræde 9, $^{6}/_{1}$ 63.
O. Olsen, Prinds Jørgensg. 12, $^{27}/_{5}$ 84.
P. M. Pedersen, Tømmerup pr. Amager.
J. Petersen, L. Kongensgade 33.
Julius Petersen, Vesterbrog. 148, $^{10}/_{8}$ 75.

L. P. Petersen, Prindsessegade 27.
F. C. Schultz, Kgl. Hof., Nørreg. 40, 5/9 72.
C. F. Torbensen, Prindsesseg. 14, 12/10 69.
F. Torbensen, Krystalgade 24.

Voxdugsfabriker. H. L. Danchell, Kjøbmagergade 13.
Kjøbenhavns Voxdugsmagasin (Fr. Starup), Amagertorv 3.
E. Meyer, Kjøbmagergade 26, 13/12 81.
Johs. Mønster, Frederiksborggade 32.

Vridemaskinefabriker. F. W. Jacobsen, Løvstræde 12.
P. Jacobsen, Grønnegade 27.
P. Jørgensen, Kjøbmagergade 9.
Th. Thorngreen, Wimmelskaftet 46.
J. Ørum & Ankerstjerne, Tordenskjoldsgade 21, 14/4 79.

Vægtefabriker. Andersen & Jensen, Overgaden neden Vandet 15.
W. J. Berg, Classensgade 17.
J. J. Kastrup, Nyhavn 31, 26/6 66.
Cornelius Knudsen, Kjøbmagergade 37.
Jacob Nielsen & Co., Adelgade 17.
C. R. Seefeld, Adelgade 74, 28/12 65.
F. A. Thiele, Kjøbmagergade 28.

Værktøjsfabriker. C. Burla, St. Kongensgade 38.
Carl Dahl & Co., St. Kannikestræde 14.
J. C. Jensen, Adelgade 77.
P. Jensen, Badstuestræde 3.
Johs. Johnsen, St. Pederstræde 45.
H. P. Larsen, Magstræde 14.
Th. Marstrands Eftf., Amagertorv 15, Fabrik Amerikavej 22.
Naylors Eftf. (Nienstædt & Co.), Sct. Pederstræde 41.
Nielsen & Winther, Blegdamsvej 60.
Ludv. R. Poulsen, Repr. for udenl. Firm., Sølvgade 6.
C. Th. Rom & Co., Vesterbrogade 2 B.
F. O. T. Tidstrøm, Korsgade 15.

Væverier. Harald Cohn, Fuglevangsv. 13.
Dansk Gardinfabrik, Schultz & Hasselbalch, Peder Bangsvej 26.
Peter Fick, Dansk Textillager, Skoubogade 5.
Carl Flensburg & Sebbelov, Brolæggerstræde 11.
C. S. Flensburg & Co., Kjøbmagerg. 30.
W. E. Gedde, Nørrebrogade 68.
C. F. Geismar & Co., Hovedvagtsg. 6.
C. Glahnson, Kompagnistræde 22.
F. J. Jensen's Eftfl. (T. Nielsen), Læderstræde 13.
P. C. Jensen, Silkegade 9.
Kjøngs Fabrik, Integade 3.
J. Krøger, Guldbergsgade 2.
C. H. Meisner, Aarhusgade 64.
O. V. Müller & Co., Vesterbrog. 123.
Firmaet Aug. Neubert, Raadhusstr. 4.
J. H. Ruben Dampværerier paa Roligheds vej, Kontor Kronprindsesseg. 8.
C. Scheelke, Fredensgade 4.
H. H. Scheelke, Guldbergsgade 3.
C. Schleisner, Pilestræde 8.
Gottlieb F. Schleisner, Dampfarveri og Tøjrensning. Nordvestvej 11.
R. Thøgersen & Søn, Walkendorfsg. 11.
Th. Wessel & Vett, Kongens Nytorv 13 og 15, Fabrik Landskronagade.
Joh. Westermann, Amagertorv 29.
Østerbros Dampværeri (Conrad Haunstrup), Carolinevej pr. Hellerup.

Zinkstøberier. Laur. Rasmussen, Kgl. Hof, Nørrevoldgade 78.
O. Schieltved, Wimmelskaftet 42.

Æskefabriker. Jakob Baden, Østerg. 16.
P. Bjørnbak, Kjøbmagergade 52.
Joh. Brünnich, Klareboderne 5.
Bülow-Larssen, Peder Skramsgade 7.
C. Dohm, Gl. Mønt 22.
Fabriken »Carl«, Lykkesholms Allee 12.
O. Jensen, Kjøbmagergade 41.
J. Johansen, Vognmagergade 1.
J. S. Kemnitz, Løvstræde 8.
Kjøbenhavns Etuifabrik, Pilestr. 52 D.
E. Kolbye, Borgergade 58.
P. O. Olsen, Ravnsborggade 6.
W. Pfeiffer, Pilestræde 29.
E. F. Poulsen, Pilestræde 51.
Schouw & Co., Slotsgade 3.

Kjøbstæderne og Landet i Danmark.

Barnevognsfabriker.

Mariager. J. Andersen.
Odense. M. Nielsen, Kongensgade 11.

Bitterfabriker.

Frederikshavn. Valdemar Petersen. E. C. C. Christiansen.
Hjørring. Bitterfabrikant, Vinhdl. A. Andersen, »Børsen«.
Randers. J. C. Sabroe, 27/9 89. Svaneapotheket.
Svendborg. Fabriken Imakos, Cand. pharm. J. P. G. Holm, 18/6 89.

Blikvarefabriker.

Aarhus. J. Blitz, Vestergade 26—28, 14/4 68.
Nakskov. A. E. Jensen, 28/3 73.
L. G. Mathiesen, 3/2 74.
Odense. Julius Frost, Nørregade 11.
Viborg. J. C. Nielsen, 12/4 79.

Blomster- og Fjerfabriker.

Aarhus. Aarhus Blomsterfabrik, A. Løvschall.

Blyvalseværk.

Horsens Blyvalseværk, P. C. Petersen & Co., Horsens.

Blækfabriker.

Hjørring. Apotheker N. Th. Nielsen.
Odense. N. N. Blumensaadt, 23/5 85.
Slagelse. P. Poulsen, Fabrik Union og Nordlyset.
Valby. O. S. Andersen, 20/9 81, Kirkev. 8.

Bogtrykkerier.

Aalborg. Aalborg Stiftstidendes Bogtr.
Enkefru Bech, Vesteraagade 1.
H. M. Bing, 25/8 89.
A. G. Eye, Skolestræde Vandgyde 8, 19/12 87.
P. Hansen, A. V. de Lemos' Trykkeri, Vesteraagade 11, 24/9 89.
Oluf Olufsen, Jernbanegade 3, 14/4 58.
Enkefru M. Rée, 31/7 85.
Aarhus. S. Backhausen, Aag., 2/4 72.
Laur. Beck, Ryesgade 32.
H. F. Elmquists Enke, Mejlg. 48, 9/7 67.
J. P. Jensen, Rosensgade 34, 29/4 79.
Jyllandspostens Bogtr., Rosensg. 22.
Mammen, Søndergade.
A. Nielsen, Fredensgade.
Th. Thrues Bogtrykkeri, Immervad 4, 30/9 79.
Jacob Zeuner, L. Torv 3, 30/9 79.
Vindeløv, Rosensgade.
Assens. F. Engsig-Krarup, 6/2 77.
Kl. Berntsen.
Bogense. C. Pagh, 22/2 66.
Ebeltoft. N. J. Rasmussen, Red. og Udgiver af Ebeltoft Avis.
Esbjerg. Aktieselsk. Esbjerg Bogtr.
Faaborg. L. B. Deichmann, Redaktør.
R. J. Brandt, Redaktør.
Faxe. Christlieb Olsen.
Fredericia. Fredericia Bogtr., 29/9 80.
Fredericia Dagblads Bogtrykkeri.
Frederiksborg (Hillerød). Chr. Hanson.
Chr. P. Berg.
Frederikshavn. M. Vogelius, 3/10 53.
Frederikssund. Overretssagfører A. V. Hansen, 23/5 87.
Grenaa. C. V. Færch, Udg. af Grenaa Avis, 31/12 69.
J. Skjødsholm, Udg. af Grenaa Folketidende, 18/11 89.
J. C. Holm.
Helsingør. H. Donatzky.
Aktieselsk. Helsingørs Centraltrykkeri
T. A. Sørensen.
Herning. P. J. Rasmussen, 21/8 78.
Hjørring. Hjørring Amstid., Aktieselsk., 29/9 87. V. Carlsen, 23/9 81.
Hobro. H. O. Johansen, Troensegaard, 22/11 55.
Holbæk. C. Berg, 8/12 84.
Bønnelycke, 31/3 77.
Aktieselskabet Holbækposten, 13/6 89.
Holeby. Nielsen.
Holstebro. Chr. Jensen, 31/8 88.
V. F. Welsch, 18/12 79.
Horsens. A. Backhausen, Sønderg. 41, 2/6 76.
C. Edelmann, Smedegade 11, 3/12 89.
H. Fogh, Søndergade 49, 10/2 63.
Arn. Jørgensen, Sønderg. 47, 1/5 65.
Kjerteminde. L. E. Vergmann, 29/1 80.
Kjøge. F. Opffer.
Kjøge Dagblads Bogtrykkeri.
Søren Svarre, 13/1 80.
Kolding. C. Berg, 1811 (Kold. Folkebl.).
Carl Høyer (Koldingposten).
Konrad Jørgensen, 29/11 78 (Højskolebladet m. fl.).
B. Møller, 26/9 76.
Sjodt & Weiss, 19/6 88.
Korsør. Adam Jensen.
Lyngby. C. Herdahls Enke.
Løgstør. E. Jørgensen.
Nakskov. J. Alfr. Hansen, 16/4 87.
Vestlollands Bogtr., E. Larsen, 11/6 82.
Joh. Petersen, 14/3 87.
Nexø. P. L. Gornitzka, 21/7 82.
Nyborg. J. S. L. Blumensaadt, 3/7 57.
Folkethingsmand R. Claussen, 16/4 88.
Nykjøbing p. M. H. H. Fog, 21/4 82.
L. A. Nielsen, 30/6 74.
Nykjøbing p. S. Nykjøbing Postens.
Odder. K. K. Bønnelycke, 17/8 76.
Odense. Expres-Trykkeriet, Lichtenberg-Madsen, Nedergade 31, 12/7 89.
Fyens Stiftsbogtrykkeri, J. C. Dreyer, Vestergade 25, 27/12 61.
Milo'ske Bogtrykkeri, Chr. Milo, Vestergade 43, 11/1 82.
Fr. Thillerup, Fisketorvet 12, 29/4 74.
Carl Tiedje, Klingenberg 15, 18/9 65.
Præstø. J. F. A. Mohr, 22/5 75.
Randers. J. M. Elmenhoff & Søn, Nørregade, 14/7 58.
C. Jensen (Rye), Østergade, 30/4 73.
Lorias Enke.

P. C. Nielsen, Brødregade, $^{6}/_{9}$ 82.
W. Schmidt, Torvegade, $^{21}/_{3}$ 66.
Ribe. J. Stegemann, $^{1}/_{4}$ 67.
Ribe Stiftsbogtrykkeri.
Ringkjøbing. Aktieselskabet Fremtiden.
Ringsted. L. V. Hansen.
Aktieselsk. Folketidendes Bogtrykkeri.
Venstres Folkeblads Bogtrykkeri ved H. Glud.
Roskilde. H. A. Müllers Bogtrykkeri, Roskilde Avis.
Roskilde Dagbl. Bogtr., H. A. Jensen.
Roskilde Tidendes Bogtrykkeri.
Rudkjøbing. Axel Damkjer.
F. H. Høeg.
Axel Rosenstand.
Rødby. P. Pedersen, $^{22}/_{2}$ 76.
Rønne. Aktieselskabet Bornholms Avis- og Amtstidendes Bogtrykkeri.
Aktieselsk. Bornholms Tidendes Bogtr.
C. Colberg, $^{11}/_{5}$ 78.
Fr. K. Kieffer, $^{11}/_{8}$ 65.
A. Munch.
J. Næstved.
M. M. Schmidt, $^{24}/_{9}$ 81.
Silkeborg. H. S. Sørensen, $^{28}/_{7}$ 73.
Skanderborg. Oluf H. Jørgensen, $^{22}/_{6}$ 76.
Skive. L. Jensen.
Mar. Jensen, $^{28}/_{4}$ 82.
Skjelskør. Aktieselskabet Sydvestsjællands Bogtrykkeri.
Andersen Houlind & Co.
Slagelse. Aktieselskabets Slagelse Postens Bogtrykkeri, 1890.
Aktieselskabet Sorø Amtstidendes Bogtrykkeri, $^{3}/_{7}$ 71.
T. J. Louv, $^{28}/_{3}$ 89.
Stege. Red. H. J. Jensen, $^{23}/_{4}$ 83.
J. C. Lohmann, $^{26}/_{10}$ 58.
Storehedinge. S. Olsen, $^{23}/_{8}$ 61.
Stubbekjøbing. C. Slengerik, $^{15}/_{9}$ 87.
Svendborg. Aktieselskabet Folkebladet for Svendborg Amts Bogtrykkeri.
Aktieselskabet Svendborg Avis, Sydfyens Tidendes Bogtrykkeri.
Cand. jur. M. U. Vogel-Jørgensen, $^{9}/_{5}$ 87.
Svendborg Amts Bogtrykkeri, F. Assam, $^{1}/_{4}$ 87.
P. E. Meyer.
Svendborg Amtstidendes Bogtrykkeri.
Thisted. S. H. Møller, $^{17}/_{1}$ 77.
Henr. Rasmussen, Thisted Amtsbogtr.
Thisted Amts-Tidendes Bogtr., $^{23}/_{9}$ 82.
Thorshavn. Aktieselsk. Færø Amtstidendes Bogtrykkeri, Best. G. Long.
Varde. A. Bøllings Enke.
Kjelst.
Vejle. W. Hertz (Vejle Amts Avis).
Th. Nielsen (Vejle Amts Folkeblad).
Viborg. Stiftsbogtr. S. H. Angelo, $^{10}/_{2}$ 76.
F. V. Backhausen, $^{19}/_{10}$ 77.
Adolf Jacobsen, $^{10}/_{2}$ 86.
Richard Madsen, $^{29}/_{3}$ 90.
Vordingborg. J. O. Willerup, $^{20}/_{2}$ 85.
Ærøeskjøbing. F. H. Andersen, $^{30}/_{9}$ 81.
C. F. Petersen.

Bryggerier.

Aakirkeby. Aakirkeby Dampbrænderi og Ølbryggeri.
P. Marcher, Kirkemøllen.
Aalborg. Aalborg Aktie-Bryggerier (Limfjorden og Urban).
S. V. Colding, St. Vestergade 24, $^{22}/_{4}$ 81.
J. P. Johansen, Algade 57, $^{13}/_{3}$ 78.
Aarhus. N. Eskildsen, Nørrebrog. 32.
N. Hansen, Studsgade 7.
J. N. Jensen, Teglgaardsgade 83.
Etatsraad L. C. Meulengracht, »Ceres«, Vesterbrogade 69, $^{3}/_{9}$ 71.
Sjællandsgades Hvidtølbryggeri, Prehn Lorentzen.
Ølbryggeriet i Vejlby, Ejer Thomsen.
J. P. Petersen, Beder.
H. S. Lybæk, Slet.
Bryggeriet »Godthaab« (Th. Knudsen).
Allinge-Sandvig. P. M. Grønbech, Allinge, $^{23}/_{8}$ 69.
Askeby. J. P. Kristoffersen, Tostenæs.
Assens. P. Andersen, $^{21}/_{10}$ 79.
E. Larsen, $^{2}/_{10}$ 55.
Bryggeriet »Vestfyn«, Aktieselskab.
Bandholm. N. Jensen.
Bogense. C. T. Fuchs, $^{28}/_{12}$ 77.
L. Hansen's Enke, $^{1}/_{11}$ 65.
Brønderslev. H. Henningsen, $^{29}/_{9}$ 65, V.-Brønderslev.
Daugaard. Consul August Crome, Røde Mølle.
Ebeltoft. J. C. M. Bøgh, $^{14}/_{4}$ 75.
H. Handlos.
Esbjerg. Chr. Graeff.
Christensen.
Faaborg. H. Christensen, $^{8}/_{5}$ 80.
J. Jacobsen Skov, $^{15}/_{5}$ 63.
Fejø. J. Mortensen, Østerby.
H. J. Mortensen, Østerby.
Fjerritslev. P. K. Andersen, $^{20}/_{4}$ 88.
Fredericia. J. Ahlmann, $^{3}/_{1}$ 78 af Kjøbenhavn.
Fæstningsbryggeriet.
F. C. Jørgensen.
S. Møller, Odense, $^{18}/_{10}$ 79.
J. Hedecker.
U. S. Valeur, $^{4}/_{12}$ 80.
Frederiksborg (Hillerød), D. F. Dencker, $^{29}/_{2}$ 44.

H. Andersen & H. C. Andersen, Frdbg. Nyhuse.
Frederikshavn. N. F. Brøndberg, $^{12}/_{6}$ 82.
Bryggeriet Fladstrand, A. Hansen, $^{12}/_{6}$ 82.
Frederikssund. J. Sørensen.
Worm, Landerslev.
Frederiksværk. O. Jørgensen, 82.
Fuglebjerg. H. Nielsen.
Glostrup. Knud Hansen.
Grenaa. J. Christensen, $^{5}/_{3}$ 78.
V. Krogh, Brygger. Djursland, Baiersk- og Hvidtølsbryggeri, $^{31}/_{7}$ 77.
J. E. Krogh.
Gudhjem. C. H. Tranberg.
Hadsund. Kbm. Jac. Møller.
Hammel. L. Jacobsen, Voldby.
J. Barring.
Haslev. H. Olsen.
Jørgensen, $^{1}/_{4}$ 93.
Simon Nielsen, Skuderløse.
H. Andersen, Rode.
Hellerup. Aktieselsk. Tuborg Fabriker.
Helsinge. O. Petersen.
Helsingør. C. Wibroes Bryggeri, Heise m. fl.
Wilhelmsens Enke.
Hinnerup. F. Rasmussen, Hinnerupbroby.
S. M. Rasmussen. Hinnerupbroby.
Hjørring. Aktiebryggeriet »Vengia», $^{29}/_{2}$ 84.
Hobro. Agent H. J. Bie, $^{5}/_{8}$ 46.
Holbæk. Arntz, $^{1}/_{2}$ 81.
Petersen, Juli 1840.
Holstebro. Holstebro Aktiebryggeri.
C. C. Davidsen.
S. Møller.
Holte. Baiersk Ølbryggeri, Proprietær Kogsbølle.
Horsens. K. P. Andersen, Smedeg. 29, $^{5}/_{11}$ 89.
Arbejdernes Bryggeri, Smedeg. 68.
N. P. Frederiksen, Sønderbrogade 15, $^{6}/_{12}$ 65.
N. Jensen, Nørregade 42, $^{25}/_{10}$ 79.
A. P. Lorentzen, Allegade 5, $^{25}/_{10}$ 89.
Horsens Baiersk- og Hvidtølsbryggeri.
Horslunde. R. Nielsen.
N. Olsen, Nøbbet.
Hvalsø. J. Larsen, Torkildstrup.
Brødrn. Trebbin, Buske.
C. Jensen. Vintermølle.
Hørsholm. Chr. Nielsen, Usserød.
Jens Jensen, Auderød.
Jellinge. J. Hansen.
Kallundborg. Aktieselskabet Kallundborg Aktiebryggeri, $^{9}/_{9}$ 92.
H. Vestergaard.
Karise. Balsløv.
Karrebæksminde. A. Rasmussen.
R. Nielsen, Menstrup.
Kjellerup. J. J. Mortensen.
Kjerteminde. A. Andersen.
P. Lange.
Kjøge. Aktieselsk. Kjøge Aktiebryggeri.
Henr. Olsen, Lellinge.
N. Larsen, Herfølge.
Klank. J. Chr. Pedersen, Galten.
Kolding. Ude Hansen, $^{28}/_{10}$ 87.
P. J. Juhl, $^{16}/_{11}$ 61.
H. P. Strandby, $^{28}/_{10}$ 68.
Aktieselskabet Slotsmøllens Fabriker.
Korsør. A. Fischer, $^{9}/_{6}$ 85.
P. Th. Pedersen, $^{13}/_{11}$ 77.
Langaa. S. Christensen, Bøsbro Kro.
Lemvig. A. Nielsen, $^{6}/_{3}$ 79.
Fultrup.
C. F. Jensen.
Lohals. Hvidtølsbryggeriet i Lohals, H. Christensen.
Lunderskov. S. Jørgensen, St. Anst.
Løgstør. H. C. Theilmann.
M. P. Laursen.
Løkken. A. Chr. Andersen.
Maribo. C. Jørgensen.
W. & M. Eller, $^{17}/_{9}$ 89.
Marstal. R. J. Kromann, $^{7}/_{6}$ 62.
Chr. B. Meinor.
Middelfart. M. Petersen.
L. M. Lauesen.
Middelfart Bryggeri v. Chr. Tidemann.
Nakskov. Bryggeriet Trianglen. C. K. R. Bruun, Krukholm, $^{29}/_{3}$ 87.
P. Hansen, $^{20}/_{2}$ 73.
Bryggeriet Nakskov, C. A. Thomsen, $^{23}/_{12}$ 85.
Nexø. Hans Berg, $^{6}/_{11}$ 65.
Nibe. Nibe Ølbryggeri, $^{3}/_{3}$ 80, Best. R. Færch.
Nyborg. Bryggeriet Carlsminde, E. C. Larsen, $^{6}/_{3}$ 64.
J. Gormsen, $^{15}/_{1}$ 63.
Nykjøbing p. F. Nobel & Baagøes Ølbryg., B. C. Nobel & H. Baagøe, $^{4}/_{1}$ 67.
P. Hansen, Prindseholm.
Grdm. N. Clausens Bryggeri i Ønslev, Best. Mads Olsen.
Øster Ulslev Bryggeri.
Nykjøbing p. M. C. J. Johnsen, $^{2}/_{3}$ 70.
K. C. Meulengracht, $^{14}/_{12}$ 72.
Nykjøbing p. S. C. Jacobsen.
Næstved. Firma C. Friis's Enke, M. T. Friis.
Bryggeriet Næstved, A. C. Kragh-Müller.

M. Nielsen.
Aktieselskabet Sydsjælland.
Nørre-Nebel. N. C. Nielsen, Hundhale.
Nørre Sundby. E. Petersen.
Odder. H. Piil.
S. P. Wissing.
Aktieselskabet Bryggeriet Hads Herred (Konkurs $^{12}/_{7}$ 92 og $^{9}/_{1}$ 93).
Aktieselskabet Bryggeriet Boulstrup ved Boulstrup St.
Odense. Albani Bryggeri, Tværg. 19, $^{10}/_{6}$ 68.
K. Andersen, Vesterbro 60, $^{10}/_{5}$ 82.
Bryggeriet »Odense«, Holsedore 23, $^{10}/_{5}$ 76.
H. E. Haugsted, Sct. Hans Bryggeri, Nørregade 45.
C. H. Hoff, Nørrebro 82.
C. H. Holm, Overgade 65.
P. Jørgensens Sønner, Nørreg. 58—60.
C. T. Sabroe, Vestergade 80.
Joh. W. Schrøder, Skibhusvejen 76.
Præstø. Antonii Bryggeri, A. F. & H. V. Tolderlund, $^{4}/_{1}$ 93.
P. Henriksens Enke, $^{3}/_{11}$ 69.
Chr. Rasmussen, $^{15}/_{4}$ 62.
Randers. M. Petersen, Vesterg., $^{5}/_{9}$ 77.
Aktieselskabet Bryggeriet »Thor«, Ladegaardsvej, $^{16}/_{5}$ 55.
Bryggeriet Hejmdal, L. S. Trampenberg, v. Nørreport, $^{15}/_{9}$ 80.
J. P. Hjersing, Brødregade, $^{4}/_{1}$ 49.
Jens J. Balle, Voldum.
Knud Jørgensen, Strømmen.
A. Frandsen, Ø.-Tørslev.
Ribe. L. Knudsen & N. Hansen.
M. Christensen.
J. Hammelef.
Ringkjøbing. Chr. Bro.
J. P. Nielsen.
Jeppe Nielsen.
Ringsted. Bryggeriet Ringsted, B. J. Bang.
J. G. Mathiesen.
Roskilde. P. C. Frederiksen, $^{28}/_{11}$ 47.
P. Nielsen, $^{11}/_{1}$ 56.
W. Petersen.
J. Jørgensen, Gjevninge.
R. Larsen, Aagerup.
J. Larsen, Torkildstrup.
Henrik Pedersen, Havdrup.
Søren Hansen, Kr.-Hyllinge.
Rude. N. P. Jørgensen, Taarnmark.
Rudkjøbing. Bryggeriet Langeland, H. Theisen.
L. Hansen.
J. O. Rasmussen.
Rødby. N. C. Hansen.
Rønne. J. P. Gad, $^{11}/_{12}$ 63.
Aktieselsk. Rønne Aktiebryggeri, $^{4}/_{9}$74.
Rønnede. Hans Sørensen, Kongsted.
Saxkjøbing. H. P. Brandstrup, $^{23}/_{9}$ 87.
Cand. pharm. E. Wengel, $^{23}/_{3}$ 80.
Silkeborg. J. R. Andersen, $^{11}/_{11}$ 80.
Silkeborg Aktiebryggeri, A. M. Jørgensen, $^{25}/_{5}$ 86.
Klosterbryggeriet i Silkeborg ved Martinus Digmann & Chr. Nielsen $^{20}/_{7}$ 92.
P. Pedersen, $^{12}/_{11}$ 87.
M. Antonisen.
Skanderborg. Bryggeriet Freja, J. Dam, $^{19}/_{10}$ 76.
Bryggeriet Dania, Jakobsen.
Skive. C. F. Børsch's Enke, $^{19}/_{3}$ 63.
M. Chr. Daugaard, $^{4}/_{12}$ 89.
Linnemann.
Skjelskør. Harboe & Lotz, $^{12}/_{3}$ 84.
J. & G. Harboe.
Slagelse. Bryggeriet Poulsbjerg, Kapt. F. Ingversen, $^{10}/_{5}$ 75.
C. G. Kjerulff, $^{8}/_{9}$ 81.
Slangerup. Jac. Andersen.
Sorø. P. L. Bang, $^{7}/_{12}$ 55.
Stege. Konsul H. F. Carøe.
H. Godtfredsen, $^{16}/_{11}$ 82.
Storehedinge. Bryggeriet Stevns.
Andelsbryggeriet i Gjevnø, Aktieselsk.
Stubbekjøbing. K. Jørgensen, $^{25}/_{10}$ 76.
Svaneke. Th. M. Munch.
Svendborg. »Dryaden«, N. N. Fisker, $^{16}/_{4}$ 81.
V. Hansen, $^{3}/_{2}$ 81.
Ølbryggeriet Concordia, Best. Laubrer.
Ølbryggeriet Svendborg, Jens Hansen, $^{10}/_{1}$ 88.
Svinninge. Chr. N. Hansen, $^{23}/_{1}$ 86.
Sæby. Konsul N. B. Ørum, $^{2}/_{11}$ 81.
Taastrup. H. Jensen, Karlslunde.
Thisted. Christensen & Overgaard, $^{1}/_{4}$ 85.
C. Jensen, Bredal, $^{6}/_{10}$ 80.
A. Nordentoft, $^{21}/_{10}$ 69.
Vilhelm Nielsen, Dragsbæk.
Tranebjerg. M. Sørensen, Langemark.
Tølløse. P. Thomsen, Kvarmløse.
Valby. Aktieselskabet Fabriken Alliance.
J. C. Jacobsen, Gl. Carlsberg.
Carl Jacobsen, Ny Carlsberg.
Varde. N. P. Jensen.
N. J. Pedersen.
C. E. Storm.
Vejen. N. Petersen, Vejen St.
Vejle. P. Olesen, $^{16}/_{6}$ 70.
N. Petersen, $^{22}/_{5}$ 66.
Vejle Baiersk- og Hvidtølsbryggeri, $^{26}/_{2}$ 82.

Aktieselskabet Vejle nye Hvidtølsbryggeri.
Viborg. J. Dam, 28/2 76.
L. S. Larsen, 8/5 85.
Aktiebryggeriet »Odin«.
Vordingborg. H. P. Madsen, 15/10 70.
Ærøskjøbing. J. P. Rasmussen, 15/6 77.
Jørgen Jeppe, Søby.

Brændevinsbrænderier.

Se Spritfabriker og Brændevinsbrænderier.

Brødfabriker.

Odense. Odense Brødfabrik, J. F. Maegaard, Kingogade 18, 2/6 85.

Børnemelsfabriker.

Aarhus. Magdalenemøllen, Jørgensen Aarbye og Andersen.

Børstefabriker.

Aarhus. E. Geertsen, Frederiksg. 65.
Odense. Fyens Børste- og Kostefabrik, J. P. Jensen, Vestergade 11, 9/5 88.
W. Bencke, Vestergade 71, 23/12 85.
Odense Gadekostefabrik, Thorsg. 25.
P. Rasmussen, Albanigade 55.
R. Rasmussen, Absalonsgade 42.
Randers. Randers Skovle- og Kostefabrik, C. B. Guldberg, Østregrave.
Svendborg. Svendborg Koste- og Børstefabrik ved J. C. Jacobsen & S. H. Philipson, 28/11 89.
Viborg. Aktieselskabet Viborg Børstenbinderi.

Cellulosefabriker og Træmassefabriker.

Hinnerup. Hinnerup Cellulosefabrik.
Horsens. Træmassefabrikerne Vilholt og Kloster Mølle, Træsliberi, Bodenhoff & Brüel.
Roskilde. Kattingeværk, Etatsraad C. Ferslew.

Cementfabriker.

Aalborg. Aalborg Portland Cementfabr. Aalborg Gibs- og Cementstøberi, 20/2 93.
Faaborg. Brødr. Jørgensen, Tagplader, Kunststenfabrik, 28/9 89.
Hobro. Aktieselskabet Cementfabriken »Dania«, flyttet til Assens pr. Mariager, 3/1 93.
Kolding. M. Nielsen, 24/3 81.
Ringsted. Cementfabriken »Hertha«, Cand. polyt. F. Jacobsen.
Silkeborg. Kornerup Bang (Cement-Fliser).
Storehedinge. Rødvig Cementfabrik, Khr. Scavenius.

Chocoladefabriker.

Aalborg. Aalborg Chocoladefabrik, Clemen Nielsen & Co.
Aarhus. Ramsing, »Elvirasminde«, 7/12 75.
Frederiksborg. N. L. Christensen, 4/2 76.
Odense. Brødr. Tychsens Etablissement, Overgade 46.
J. L. Christensen & Co., Vesterg. 17.

Cikoriefabriker.

Se Kaffesurrogatfabriker.

Cigarfabriker og Cigaretfabriker.

Se Tobaksfabriker.

Cokes- og Cindersfabriker.

Aalborg. L. Vang, »Godthaabs Fabriker, ved Kjærs Mølle.
Aalborg Teglgaards Fabriker.
Fredericia. C. W. Loehr, 9/4 63.
Horsens. Aktieselskabet.
Stjernholms Fabriker, Gasvejen.
Kjerteminde. J. A. Larsen.
Korsør. J. P. Suhr & Søn.
Korsør Gasværk.
Nykjøbing p. F. Fabriken Falster, L. C. Rosendahl, 20/9 88.

Damaskvæverier.

Se Væverier.

Dampmøllere.

Aalborg. Aalborg Dampmøller (Paghs Dampmøller, Gammelmølle og Nymølle), Kontor Vesteraagade 6.
Aarhus. E. Weis, Aarhus Mølle.
Malling Dampmølle, Niels Jensen, Malling.
Assens. H. Rom.
C. A. Kjørbo.
Faaborg. O. Clausen.
L. Simonsen.
Frederiksborg. N. F. Fæster, 25/10 79.
A. V. Jørgensen, Christiansmølle, 16/9 80.
Grindsted. Aktieselskabet Grindsted Mølle.
Hadsten. Hadsten Mølle, 2/7 78.
Helsinge. Frantz Frederiksen.
Helsingør. A. H. Qvistgaard.
Holbæk. Aktieselskabet Holbæk Dampmølle.
Horsens. Horsens Dampmølle, Aktieselskab. Jens Nielsen, Nørrebros Damp- og Vindmølle, 1885.
Kjøge. A. A. Hasselbalch.
Kolding. H. Dahl, Kjærmølle.
Aakjær, S.-Stenderup.
Lemvig. Simonsens Dampmølle og Savskjæreri, Gudum Klostermølle.
Lunderskov. L. Jørgensen, 27/10 72, St. Anst.
Maribo. Aktieselskabet Maribo Dampmølle.
Nakskov. R. H. Lorange, Klønge.
Aktieselskabet Marienlyst Dampmølle. Direkt. A. Bay.

Søndergades Dampmølle, P. Sove, 21/8 73.
Nykjøbing p. F. Dampmøllen i Nykjøbing p. F., M. U. Bay.
Nysted. Nysted Dampmølle, Forp. C. Bønnelycke.
Herlufsholms Dampmølle, J. Lundstein.
Næstved. Fabrikant Høyer, Holløse Mølle.
Randers. R. S. Schous Enke, Christiansborg Mølle.
Ringsted. J. C. Frandsen.
Roskilde. C. L. Nielsen.
E. Nielsen, Vindinge, 19/4 83.
A. Hansen, Birkede, 24/11 63.
Rudkjøbing. J. E. Petersen.
Rønne. O. P. Th. Olsen.
H. Tobiassen.
Saxkjøbing. Dampmøllen Rørbæk, Saxkjøbing Lands., Forp. H. J. Blichfeld, 19/1 89.
Silkeborg. S. Christiansen.
Skjelskør. S. & R. Harboe, 19/11 53.
Svendborg. Aktieselskabet Svendborg Dampmølle.
Svendborg Øxenbjerg Dampmølle.
Thisted. Kjærgaards Dampmølle, N. C. Kjærgaard.
Thisted Dampmølle, Kbm. L. Sørensen.
Vordingborg. Vordingborg Dampbrænderi, Mølle- og Maltgjøreri.
Ærøskjøbing. Grdm. J. P. Rasmussen & J. P. Christensen, Store Rise.
Grdm. P. Philipsen, Ø.-Bregninge.

Dampværerier.

Se Væverier.

Destillationsfabriker.

Faaborg. J. J. Jacobsen, Cancelliraad.
Koster. Frugtvin- og Likørfabriken »Danmark«, Terslev.

Drainrørsfabriker.

Bælum. J. C. Bech, Smidie.
N. M. Nielsen, S.-Kongerslev.
Hjørring. Aktieteglværket Lundergaard ved Hjørring.
Terndrup. J. Jensen, Skibsted.

Eddikefabriker.

Aarhus. Aarhus Eddikebryggeri, J. G. Ormslev.
O. Danielsen, Mejlgade 25.
Helsingør. Helsingørs Eddikebryggeri.
Helsingørs Eddikefabrik.
Nyborg. Nyborg Eddikefabrik, C. F. Schalburg, 27/2 83.
Odense. Joh. Clausen, Vestergade 40, 3/10 77.
Odense Eddikefabrik, L. Warming & Co., Vestergade 11.
Skive. Skive Vinhandel og Eddikebryggeri.
Svendborg. Svendborg Eddikefabrik (Valdemar Hansen), G. V. Hansen.

Emaillefabriker.

Nykjøbing p. M. N. A. Christensen & Co.

Emulsionspladefabriker.

Odense. Julius Biering, Dronningensg. 5.
Emulsionspladefabriken »Danmark« H. Hansen, Vestergade 28.

Fabriker af Avlsredskaber.

Nakskov. H. Tobiasen, Arninge.
Olsen & Rasmussen, Græshove, 81.
Randers. Aktieselskabet Scandia, Hospitalsgade.
Søllested. R. Hansen, Korterup.
Vejle. Grejsdals Hammerværk, Brdr. Brincker.

Fabriker for kondenseret Mælk.

Svendborg. »Danish condensed Milk-Mannfactury, H. Abel, Glorup, Denmark, 2/4 93, Nyborg.
Tommerup. Dansk Kondensations-Anstalt, Gaardejer Jacob Hansen Stærmose.

Fajancefabriker.

Rønne. J. P. Andersens Enke & Søn, 26/2 68.
J. N. Holm, 18/9 50.
J. O. Kjøller, 29/4 78.
T. C. Nielsen.
Edvard Chr. Sonne & Co.
N. Th. Sonne.
Edv. Sonne, 11/4 78.
H. Wolffsen & Søn, 4/5 78.
Saxkjøbing. A. C. L. Richter, 24/4 72, Guldborg L.

Farvefabriker.

Aalborg. Farvefabriken Aalborg, 17/9 89.
Fredericia. Fredericia Farve- og Lakfernisfabrik, C. H. Roesener, 3/9 89.
Kolding. A. D. Burchardt & Søn.
Odense. Brdr. Andersen.
J. G. Døllner, 9/2 93.
Silkeborg. Silkeborg Farvefabrik, Schøller.

Fiskenetfabrik.

Helsingør. Fiskenetfabriken »Danmark«, Indehaver J. C. Tvede, Kbhvn., 24/8 92.

Fiskeriprodukter.

Thorshavn. R. Østrøm.

Flagfabriker.

Aalborg. A. H. Jepmond, Kongensg. 7, 4/9 67.
Joh. Petersen, Nyhavn 22, 23/4 85.
Chr. Ørsness, Nyhavnsg. 16, 8/1 68.

Aarhus. N. C. Feddersen, Havneg. 28, 19/2 78.
R. C. Holm, Mindegade 5.
L. Houmann, Immervad 4.

Flaskeskylleapparater.

Frederiksborg. H. P. Olsen, Flaskeskyllemaskiner, Flaske Opblødehjul og Patent-Flaskebørster. Har tillige Fabrik af Patent-Ølkasser, Mineralvandskasser, Petroleumskasser samt Ægkasser med Paprum.

Gadekostefabriker.

Aarhus. E. Geertsen, Frederiksg. 65.
Odense. W. Bencke, Vesterg. 71, 23/12 85.
Fyns Børste- og Kostefabrik, Vestergade 11, 9/5 88.
Odense Gadekostefabrik, Thorsg. 25.
P. Rasmussen, Albanigade 55.
R. Rasmussen, Absalonsgade 42.

Galvaniseringsfabriker.

Aarhus. Aarhus Galvaniseringsetabl. og Spandefabr., N. S. J. Schou, 22/9 92.
Hjørring. Larsen & Søn, Galvania, Smidstrup, Sejlstrup S., 7/9 92.
Odense. E. Berens, Vesterbro 94.
C. Hansen, Kongensgade 42.

Gardinfabriker.

Lyngby. Dansk Gardinfabrik, Hasselbalch & Co.

Garvere.

Aabybro. A. S. Dam, 17/1 50, Mergelsbæk.
Aakirkeby. Hans Chr. Engell, 3/12 80.
Aalborg. P. Winther, Vejgaarden, N. Tranders.
Aarhus. B. Flach, Vesterbrogade 59.
C. Flach, Fiskergade 51.
W. Wissing, Frederiksgade 50, 9/8 70.
Aars. A. Petersen.
Aarslev. Ohlrich, Eskildstrup.
Aarup. J. Thrane, Fjellerup.
Asaa. P. V. Lehm, 21/9 83.
Assens. Valentin, 8/12 85.
Bogense. Broch.
J. Petersen. Woldiderich.
Brobyværk. H. P. Hansen, 28/10 89.
Brønderslev. Winther & Andersen, V. Brønderslev, 30/9 75.
Ebeltoft. A. Knudsen og J. L. Petersen.
Fjerritslev. K. L. Bisgaard, 9/3 89.
Fredericia. N. Rasmussen, 16/2 82.
Frederiksborg. C. Chr. Jørgensen, 9/12 82.
H. P. Larsen, 27/10 70.
Fobian, Nielsen, Frdbg. Nyhuse.
Frederikshavn. L. Wittenkamp, 28/9 86.
Frederikssund. J. P. Werdelin, 8/3 81.
Frederiksværk. Chr. F. V. Kusaht, 25/8 65.
Fuglebjerg. F. C. Petersen.
Grenaa. Vilh. C. Petersen. 2/7 78.
Græsted. A. & F. Bock, 30/8 89.
Helsinge. Rohd.
Helsingør. Jul. Lillieqvist.
Randropp.
Hjørring. P. Bach.
H. P. Kaas.
M. Nielsen.
Hobro. R. Koppel, 4/6 57.
L. Weinberger, 18/3 60.
J. C. M. Andersen, Torup.
Wilhelm Jensen, Hostrupshuse.
Holbæk. Davieds, 3/3 63.
Erfurth, 8/5 48.
Matthiesen, 1/12 56.
Horsens. W. Carstensen, Hestedamsgade 21, 17/9 75.
W. Fuglede, Nørregade 8, 8/1 83.
S. B. Hansen, Sønderbrog. 32, 11/7 81.
N. P. Kjær, Torvet 20, 27/7 83.
S. P. Kraul, Sønderbrog. 21, 11/9 48.
U. Luckov, Smedegade 54, 1/3 86.
J. P. Møller, Sønderbrog. 20, 27/3 48.
M. Therkelsen, Smedeg. 87, 14/7 77.
O. V. With, Smedegade 23, 29/4 82.
Horslunde. P. Hollenborg.
Petrasis Enke, Pederstrup.
Hørsholm. F. Rosted.
Jyderup. O. T. Lang, 29/12 80.
Kallehave. Bjerregaard, Viemose.
Kallundborg. N. J. Lund.
Karise. Jørgensen.
Kjerteminde. J. P. Jensen, 12/11 62.
W. Jessen, 23/9 78.
Kjøge. J. C. N. Christensen, 15/6 82.
F. A. Lang, 16/2 77.
C. Nielsen.
Koldby. Jens Poulsen, Brundby.
Kolding. J. P. Abelstedt, 10/8 54.
Chr. Daugaard. 6/11 72.
S. Daugaard.
H. Hammershøj, 28/1 74.
L. Kohl, 3/3 75.
Korinth. L. Dittmann, Spanget.
Lemvig. J. Chr. Fynboe, 26/5 79.
Lunderskov. P. Mikkelsen, Røi Mark.
Lyngby. C. Rasmussen, 90.
Løkken. M. P. Jensen, 8/4 72.
Maribo. Goverts.
Mogensen.
J. C. Petersen.
Marstal. N. W. Jensen, 27/12 87.
Middelfart. J. Broch, 19/4 66.
H. C. Greve & Søn.
Nakskov. F. Borella, Abildtorpe.
Nexø. J. N. Thunberg.
Nibe. A. Johansen, 9/6 46.

Kjølby's Enke, 19/7 61.
Jens Sørensen. 23/9 59.
Nyborg. G. N. E. Bom, 25/4 89.
H. P. Eiby, 13/4 59.
A. A. Hansen, 31/3 81.
A. Redin.
Nykjøbing p. F. Johannes Holm.
H. J. Larsen.
H. H. Møller, 30/12 67, Firma H. F. Møller.
Nykjøbing p. M. J. P. Sørensen, 20/5 79.
Nykjøbing p. S. H. C. Schacke, 30/1 37.
Nysted. F. V. Bischoff, jun.
Næstved. J. Knudsen.
C. Ljungberg.
L. Schrøder.
S. Schrøder, Lille Næstved.
Nørre Sundby. Klitgaard.
Odder. G. K. Z. Møller's Enke.
Odense. P. N. Andreasen, Heden 150.
W. Dreyer, Gravene, 15/7 85.
H. Hansen, Heden 152, 27/1 56.
L. Holst, Klaragade 3.
S. Holst, Vestergade 48, 19/9 77.
S. Jensen, Nyborg Landev. 6, 5/11 84.
J. P. Jørgensen, Heden 120, 30/8 71.
N. H. Jørgensen, Heden 198, 18/8 69.
J. P. M. Krøll, Heden 208, 11/11 85.
C. Petersen, Nørrebro 86, Firma Nørrebros Hvidgarveri, 3/10 88.
K. P. Petersen, Hunderupsg. 50, 23/1 84.
V. Petersen, St. Jørgens Forst, 3/12 82.
J. Rasmussen, Nyborg Landevej 14, 6/12 76.
H. C. Roe, Vesterbro 3, 25/11 63.
Brødr. Serve, Sortebr. Torv 22, 27/9 48.
L. D. Serve, Heden 10, 29/5 50.
J. Storjohann, Heden 174, 19/2 68.
F. C. Sørensen, Nyborg Landev. 8.
P. Baumgarten, Skibhusene.
Præstø. C. Hansen.
Randers. S. Bjørn, Vestregrave, 10/5 82.
A. H. Thyboe, 21/12 76, Strømmen.
Ribe. P. N. Hansen, 11/6 83.
M. Simonsen, 2/5 37.
Ringkjøbing. Junges Enke, 31/3 54.
Ringsted. Carl F. Larsen.
H. Larsen.
Roskilde. H. E. Poulsen, 7/2 77.
C. Rasmussen, 25/6 63.
J. P. Rasmussen, 15/1 81.
H. J. Winther, 27/2 72.
Rudkjøbing. Emanuel Larsson.
Theestrup.
Westhoff.
Rødby. T. M. Jensen.
Rønne. J. V. Broen, 8/1 53
A. P. Grønberg, 17/4 67.
M. L. Lyster, 18/3 74.
Saxkjøbing. P. M. Larsen, 25/1 55.
O. Olsen, 2/8 66.
Silkeborg. A. F. Jaede.
E. Schultz.
Skanderborg. Chr. Hansen, 14/12 72.
Skive. Chr. Falkenberg.
Th. Thomsen, 28/2 62.
Skjelskør. Groths Enke, 28/10 50.
N. Petersen, 30/1 82.
Skjern. E. Dalgaard, 4/3 79.
Slagelse. L. Gøth, 10/11 75.
H. H. Hachenberger, 9/1 85.
Snertinge. O. Lang, 8/11 80.
Sorø. M. Trautner & Søn, 5/4 71.
Stege. N. P. Bjerregaard, 30/6 80.
A. L. Jensen, 8/9 85.
Storehedinge. A. Lund.
Schack.
A. Thaarups Enke, 22/6 77.
Stubbekjøbing. Phaffs Enke, 23/9 28.
G. Sørensen, 6/7 83.
Svaneke. J. Sinius Møller, 23/8 61.
Svendborg. L. Albeck.
A. Joh. Andersens Eftfl.
Broch, sen.
Broch, jun.
C. Henriksen.
P. Henriksen.
C. Kyhl.
L. Kyhl.
Lerche, 22/5 68.
Michaelsen.
Sæby. D. J. Mührmann.
Thisted. Frandsen.
O. H. Lindegaard.
Lorentzen & Co., 1/12 85.
C. G. Mensen, Dragsbæk.
Varde. H. Clemmensen.
Vejle. C. J. Bjerregaard, før 65.
Carl Christensen.
J. Hansen, før 65.
T. Jensen, 24/5 81.
C. Lasson, 27/6 71.
Vejle Saalelæderfabrik, Aktieselskab, 4/3 85.
Viborg. M. Meyer, 9/5 58.
Vordingborg. P. Knudsen, 15/4 59.

Gasuhrfabriker.

Stubbekjøbing. Hallengreen.

Gjærfabriker.

Faaborg. C. Chr. Sørensen.
Hjørring. Hjørring Aktie-Dampbrænbrænderi, 15/1 84.
Ths. P. Olesen, 28/12 66.
A. R. Segelcke, i Administration.
Horsens. Horsens Sprit- og Gjærfabrik.

Odense. F. Christophersen & Co., Overgade 60, 21/9 70.
Valby. H. Schäffers Efterfølger.

Gjødningsfabriker.

Hobro. Blaakildes Mølles Fbrkr., 10/6 90.
Horsens. C. C. Fischer, Christiansholm, 5/1 71.
Lemvig. Dybe Gjødningsfabrik, N. Kjærsig, Bøvlingkjær.
Mundelstrup. Gjødningsfabriken ved Mundelstrup.

Glasværker.

Aalborg. Aalborg Glasværk, Nyhavnsgade 9, 17/8 89.
Hellerup. Hellerup Glasværk, tilh. Kastrup Glasværk, Kbhvn.
Helsingør. R. Ludvig.
Næstved. Holmegaards Glasværk, Greve E. Danneskjold-Samsø.
Odense. Fyens Glasværk, Aktieselsk.

Gummi- og Guttaperkavarefabriker.

Odense. Skandinavisk Gummi-Kompagni.

Haglfabriker.

Langaa. C. P. Jørgensen, 19/11 89.

Halmvarefabriker.

Aalborg. H. Klitgaard & Co.
Roskilde. Roskilde Halmvarefabrik, L. J. W. Hougaard.
Slagelse. J. C. Reimer, 17/5 62.

Handskefabriker.

Aalborg. J. M. G. Floridon, Bispensgade 16, 28/12 80.
H. J. V. Hansen, Slotsgade 5, 9/10 89.
Th. Jensen, Gravensgade 13, 2/5 77.
Aarhus. P. Andersen, Volden 18—20.
J. Beyer, Søndergade 7.
J. N. Gottlieb, Frederiksg. 10, 20/1 80.
C. Th. Westphal, Immervad 4, 14/6 70.
Fredericia. A. Bardram, 20/4 65.
N. J. Hansen.
Helsingør. J. L. E. Høybye.
J. Kock.
Horsens. H. Rerup, Torvet, 13/10 76.
L. P. Sørensen, Graven 2, 18/10 87.
Kjøge. F. F. A. Larsen, 19/10 74.
P. M. Lorentzen.
Middelfart. Bardram.
Nyborg. V. Hansen, 17/10 84.
V. J. G. Boyesen. 12/4 89.
Nykjøbing p. F. H. C. Hartmann.
A. T. Brandrup, 24/8 80.
Nysted. A. Petersen.
Næstved. Geschke.
Enkemad. Larsen.
Odense. L. Beyer, Vesterg. 38, 5/9 66.
L. Gress, Heden 12, 11/2 85.
J. C. Grossmann, Horsetorvet 8, 27/4 81.
S. L. Langhi, Overstr. 4, 11/4 83.
R. Madsen, Kongensgade 59, 28/10 74.
P. Madsen, Vesterbro, 13/5 68.
C. Petersen, Kongensg. 49, 29/9 86.
C. M. Th. Rex, Kongensg. 36, 22/4 85.
H. P. Schmidt, Nederg. 15, 14/2 72.
J. H. Voss, Vestergade 40, 11/5 64.
Randers. J. N. Gottlieb, Rosengade 25/6 51.
P. Mattat, Vestregrave, 27/8 62.
Th. Mogensen, Østerg., 28/1 80.
Ringsted. Andreasen.
Roskilde. H. N. Lander, 24/12 52.
Rudkjøbing. J. M. Christensen.
C. L. Christensen.
Rødby. Carl Sørensen, 26/10 66.
Saxkjøbing. P. Petersen, 8/7 82.
Skanderborg. C. Wohlert.
Slagelse. J. A. S. Neuschwang, 20/12 76.
N. A. Neuschwang, 21/11 49.
J. G. A. Wulff, 16/11 50.
Svendborg. Haarup, 28/4 62.
Randrup, 1/8 59.
Vejle. C. C. Bardram, 3/2 84.
H. Harmsen, 25/3 77.
Viborg. Th. Ditzel, 23/11 73.
P. Johansen, 5/5 60.
M. Kisum.

Handskeskindsgarverier.

Hobro. Hobro Handskeskindsfabrik, R. Koppel.
Odense. K. P. Petersen, Hunderupsgade 50, 23/1 84.
Nørrebroes Hvidgarveri, C. Petersen, 3/10 88.

Hattefabriker.

Aalborg. Erik Eriksen, Slotsgade 15.
Aarhus. H. J. Dorch, Immervad 3, 6/9 81.
Filthattefabrikant Ernst Nielsen, Aagade 39.
Assens. N. P. Nielsen jun., Firma: Assens Damphattefabrik, 15/1 67.
Holbæk. H. W. Toftes Sønner, 14/8 89.
Svendborg. J. M. Lange.

Hesteskosømfabrik.

Aarhus. Danmarks Hesteskosømfabrik, C. Jensen, 1/7 92.

Jernbanevognfabrik.

Randers. »Scandia«, Aktieselskab.

Jernstøbere.

Aalborg. De Smithske Jernstøberier og Maskinværksteder, Algade 43.
Aarhus. Caroc & Leth, Grønnegade 18—22, 21/8 89.
Chr. Christensens Enke, Frederiksgade 4, 5/9 89.
S. Frichs Eftfl., Vestesen & Wied, Søndergade 53 og 72, 15/5 54.

C. Jensen & Co., Vesterg. 21, $^{17}/_{11}$ 68.
Asaa. G. C. Larsen, $^{19}/_{2}$ 84.
Assens. Rasmussen & Mikkelsen, $^{27}/_{9}$ 89.
Bandholm. P. A. Lund, $^{28}/_{12}$ 80.
Bogense. S. Jørgensen, $^{23}/_{1}$ 69, Bogense Jernstøberi og Maskinfabrik.
Borup. Nielsen, Reinemark.
Brønderslev. P. Nielsen, $^{28}/_{8}$ 86, V.-Brønderslev.
Bælum. J. A. Larsen.
Esbjerg. N. J. Poulsen.
Faaborg. L. & P. Jensen. $^{17}/_{3}$ 56.
Alfred Jensen.
Fjerritslev. L. Jørgensen, $^{26}/_{11}$ 89.
Fredericia. Fredericia Jernstøberi, Aktieselskab, $^{19}/_{5}$ 85.
Frederiksborg. P. Nielsen, $^{1}/_{11}$ 77.
Frederikshavn. Frederikshavns Jernstøberi & Maskinværksted, Brødr. Houmøller, $^{14}/_{10}$ 89.
Frederiksværk. Firmaet Anker Heegaard, Kbhvn., $^{3}/_{3}$ 86.
S. Agerlins Sønner, Smede- og Gjørtler Profession.
Grenaa. Grenaa Jernstøberi og Maskinfabrik, Otto Hasselbalch.
Helsingør. L. T. Kjerulff & Søn, $^{24}/_{9}$ 89.
Herning. N. Nielsen, $^{6}/_{1}$ 79, Herning S.
Hjørring. L. P. Jensen, $^{18}/_{9}$ 88.
T. C. Nielsen, $^{20}/_{1}$ 86.
Hobro. J. L. Jørgensens Jernstøberi, $^{17}/_{9}$ 89.
Holbæk. L. Frandsens Jernstøberi og Maskinfabrik, P. L. Ferrall & G. Clausen, $^{5}/_{12}$ 85.
Holstebro. Leonh. Tangs Eftf., Fr. Sterup, $^{10}/_{3}$ 93.
Horsens. Møller & Jochumsen, Alleegade 10, $^{2}/_{3}$ 74.
J. Stallknecht, Søndergade 40, $^{16}/_{9}$ 58.
Horsens nye Jernst. og Maskinfabr., Sønderbrog. 6.
Hurup. J. P. Jensen, Heltborg.
Kallundborg. P. J. Harder.
Kjerteminde. Kjerteminde Jernstøberi, H. J. V., E. V. S. og E. C. J. Allerup, $^{20}/_{9}$ 89.
J. C. Møller.
Kjøge. H. C. Hansen & Søn, $^{18}/_{8}$ 65.
Koldby. R. P. Jørgensen & Co., Onsbjerg, $^{5}/_{5}$ 90.
Kolding. J. P. Leneth & Søn, $^{7}/_{5}$ 53.
C. Walthersdorff.
Korsør. N. Chr. Hansen, $^{7}/_{8}$ 89.
Lemvig. H. P. C. Birn & Co.
Lyngby. Jernstøber Bendzen, $^{31}/_{12}$ 81.
Løgstør. S. Mosbech.
Løkken. N. P. Larsen, $^{10}/_{4}$ 52.
Maribo. Fabriken »Vulcan«, Gross. Jørgen Jensen, Kbhvn.. $^{20}/_{1}$ 90.
Middelfart. J. S. Hess & Søn, $^{31}/_{1}$ 72.
Nakskov. Tuxen & Hammerich.
Nexø. Chr. M. Strand, $^{25}/_{8}$ 65.
Nyborg. C. H. Proms Eftfl., A. T. Erichsen, $^{14}/_{9}$ 89.
Nykjøbing p.F. J. B. Bruun & Søn, $^{13}/_{1}$ 63.
Fabriken Guldborg, V. L. Jespersen.
P. Hansen, $^{14}/_{6}$ 76.
Nykjøbing p. M. N. A. Christensen & Co.
Nykjøbing p. S. L. Jensen, $^{25}/_{4}$ 74.
Næstved. J. A. Hermansens Sønner.
C. Paulsen.
Nørre-Sundby. Galster.
Odense. M. P. Allerup, Heden 2, $^{26}/_{6}$ 61.
Brandt & Co., Nørrebro 43, $^{9}/_{10}$ 50.
Frederiksgadens Jernstøberi og Maskinfabrik, H. Rasmussen & Co., Frederiksgade, $^{6}/_{1}$ 64.
Johs. B. Lange, Overgade 26.
»Phønix«, E. Svendsen, Ramsherred 27, $^{5}/_{6}$ 78.
Præstø. H. C. Petersen, $^{27}/_{2}$ 75.
Randers. Aktieselskabet Smiths Jernstøberi og Maskinværksted, Carolinegade $^{11}/_{10}$ 82.
Aktieselskabet Jochumsen, Nøddelund & Co., Strømmen.
Julius Møller, St. Voldg., $^{12}/_{11}$ 73.
Randers nye Jernstøberi, Nørreport.
Ribe. M. Obbekjær, $^{17}/_{5}$ 83.
Ringkjøbing. Aktieselskabet Ringkjøbing Jernstøberi.
Ringsted. Vald. Lendorf, Jernstøberi og Maskinfabrik.
V. Nielsen.
Roskilde. C. Frandsen, $^{23}/_{9}$ 59.
O. Petersen, $^{8}/_{5}$ 67.
S. Petersen. $^{21}/_{5}$ 84.
Rudkjøbing. Jensen & Madsen.
Chr. Knudsen.
Langelands Jernstøberi og Maskinfabrik ved Barfoed & Halvorsen, $^{17}/_{9}$ 92.
Ruds-Vedby. T. C. T. Klose, $^{23}/_{5}$ 88, Ejer: (Kbm., Geltzer).
Rønne. H. Blem.
Fagerlund & Bidstrup.
Nordre Jernstøberi, Peder Bidstrup.
Silkeborg. Silkeborg Jernstøberi og Maskinfabr. ved Blædel & Schneekloth.
Skive. Brdr. Johansen & Nielsen.
Skjelskør. Conrad Harboes Jernstøberi, Jensen & Harboe.
Skjern. S. A. Holbæk, $^{23}/_{7}$ 85.
Slagelse. Fabriken Alliance, $^{10}/_{5}$ 75.
H. Rasmussens Sønner, $^{8}/_{11}$ 75.

Stege. J. H. Schmith, 10/4 65.
A. A. Nørretranders, 15/4 72.
Stubbekjøbing. A. C. Rasmussen & Co., 19/4 76.
Svendborg. Carl Axelsen, 9/12 73.
L. Lange & Co.
Maskinfabriken Svendborg, Chr. Andersen, Sørup, 3/12 85.
Sæby. P. F. M. Sørensen.
Thisted. Fabriken Thy, 2/10 75.
Varde. Markussen & Nielsen, Jernstøberi & Maskinværksted.
Varde Jernstøberi, J. C. T. Birch.
Vejle. P. Jensen & Co., 4/7 81.
Jernstøberiet Phønix, Rasmus Hansen, 25/6 88.
C. M. Hess, 12/4 76.
Viborg. A. M. Høyer, 14/2 84.
P. Schneevoigt, 5/8 82.
Vordingborg. P. Jakobsen, 27/2 84.

Imprægneringsanstalt.

Kjøge. Jul. Rütgersk Imprægneringsanstalt, R. Colstrop, 19/9 89.

Ingeniører.

Aarhus. S. Andersen.
Christensen.
Fibiger.
Fristrup (Maskiner).
Götsche.
Hasselriis.
F. Hornemann.
W. Juul.
le Maire.
Meyer.
Schlichtkrull.
Skov.
Skov.
P. Sletting.
Hellerup. W. Benzon, Carolinevej.
Carl Hildebrandt, L. Strandvej.
C. Ph. Teller, Carolinevej 25.
Horsens. Th. Mahler, Jessensgade 14.
Lemvig. D. C. E. Fibiger.
Lyngby. H. Reimers.
J. Schrøder.
Løgstør. L. Jensen.
Thisted. William Werner, Vilhelmsborg.

Kaffebrænderier.

Helsingør. Helsingør Damp-Kaffebrænderi, 30/9 89.
Hjørring. A. Christensen.
Slagelse. C. E. Hermansens Dampkaffebrænderi, 5/1 91.

Kaffesurrogatfabriker.

Kolding. Cikorietørreriet Nørrejylland.
Grdm. J. Lauritsen, Hejls.
Odder. J. Raupauchs Cikorietørreri.
P. Jensens Cikorietørreri, Fensten Mark.
Odense. Aktieselskabet Fyens Cikoriefabrik, Ejby.
Ribe. Cikoriefabriken »Sønderjylland«.
Ribe Cikoriefabrik, G. F. Thune, 2/8 75.
Ringkjøbing. J. P. Nielsen, Cikoriefabr.
Slagelse. Kjerulffs Cikoriefabrik.
Vejen. Fabriken Nørrejylland, Firma: Johs. Lauridsen & Co., Vejen St.
Vejle. Vejle Cikorietørreri ved Erik P. Petersen og Andr. Andersen, 20/3 93.

Kalkfabriker.

Aalborg. Aalborg Teglgaardsfabr., 2/4 73.
Frejlev Kalk- og Teglværk, Propr. Hvilsom, Frejlev.
Jokum Jensen, Voxlev Kalkværk.
L. Vang, »Godthaabs Fabriker« ved Kjærs Mølle.
C. T. Vang.
E. Voss' Kalkværk.
Aarhus. Aarhus Kalkværk, O. Langballe.
Aktieselskabet Djurslands Kalkværk.
Aarslev. Hs. Frandsen.
Aarup. Chr. Pedersen.
Allingaabro. N. Jensen.
Asaa. L. P. Christensen.
Bandholm. Consul V. Cruse.
Bælum. M. Andersen, Smidie.
J. Christensen, Smidie.
Chr. Christensen, Smidie.
P. C. Jensen, Smidie.
Faaborg. L. Krog, V.-Aaby.
Fredericia. P. Boalths Enke, 30/6 63.
A. Hansen, Fredericia Mark, 1/4 69.
C. W. Loehr, 9/4 63.
Frederikshavn. Konsul P. J. Kall.
Julius Hansen.
Grenaa. Grenaa Kalkværk, tilh. de jydske Kalkværker.
Aktieselskabet Djurslands Kalkværk.
Hasle. P. K. Larsen, 23/5 84.
Helsingør. Nøjsomheds Teglværk og Kalkbrænderi, Helsingørs Overdrev.
Holstebro. Hjerm Kalkværk, tilh. Aktieselskabet de jydske Kalkværker.
Horsens. Aktieselskabet Stjernholms Fabriker, 25/9 89.
Aktieselsk. Horsens nye Kalkv. 6/9 89.
Horslunde. Chr. Clausen, Svinsbjerg.
Hørsholm. F. H. Friederichsen.
Kallundborg. Henrik Sørensen.
Kjerteminde. J. A. Larsen.
L. Mauritzen.
Kolding. Gøhlmanns Enke.
E. Nygaard, 22/9 69.
Korsør. J. P. Suhr & Søn, Kbhvn., Best. Gross. Strande.

Lunderskov. J. Christensen.
Løgstør. N. D. Aasted.
N. P. Jacobsen.
A. Marcussen.
Marstal. H. C. Grube & R. J. Kromann.
H. N. Hansen.
Middelfart. Arkitekt Chr. Michelsens Enke.
Nakskov. Murermester V. Gluud.
P. C. V. Hansen, $^{20}/_{6}$ 83.
Nexø. J. P. Møller.
Nykjøbing p. F. De forenede Kalkværker, C. Stylsvig og H. A. Jensen.
Nykjøbing p. M. A. Andersen.
Nykjøbing p. S. L. Pedersen Nygaard, Klintebjerg.
L. Pedersen, Klint.
Odder. A. Hansen, Hou.
N. Jensen, Saxild.
Odense. Frederiksbroens Kalkværk, (J. A. Rasmussen).
Nørrebros Kalkværk (P. M. Hansen).
Odense Kalkværk, Nørrebro 122.
Otterup. Jørgen Nielsen, Otterup Kalkværk.
Randers. Glatved Kalkværk ved Randers Jernbanestation, O. R. Pødenphaut.
Kempels Kalkbrænderi, O. Kempel.
Fugls Enke, Strømmen.
Rønne. N. P. Koefoed, $^{9}/_{5}$ 78.
L. Pedersen.
H. P. Samson.
Saxkjøbing. Chr. Kronmann.
Kbm. Fritz Rasmussen.
Silkeborg. J. Andersen.
Skjelskør. R. Olsens Enke, udlejet til Kbm. A. Jespersen.
Sparkjær. Mønsted Kalkværk og Fabriker, ejes af Aktieselsk. de jydske Kalkværker.
Stege. C. W. Petersen, $^{24}/_{2}$ 73.
Svendborg. Ficht (Hømarken).
Rasmussens Enke, $^{31}/_{12}$ 84.
Sæby. Murerm. J. C. Holst.
Taastrup. F. Richter, Bruger af Stambusbes. Frk. Carlsens Kalkbrænderi, Karlstrup.
S. J. Madsens Enke, Karlstrup.
Terndrup. Jægerm. Hvass, Randrup.
Thisted. N. Andersen.
C. N. Hobolt.
Chr. Sørensen.
Trustrup. Trustrup Kalkværk, Ring.
Vejle. C. Andersen.
P. Glud & Møller.
E. Gylding.
Vinderup. Sevel Kalkværk, de jydske Kalkværker.
Ærøskjøbing. F. F. Wulff, $^{14}/_{5}$ 83.

Kemiske Fabriker og Laboratorier.

Aarhus. Aarhus Palmekjærnefabrik.
M. Andersen, Magdalenemølle (Børnemelsfabrik).
Gasværkets Ammoniakfabr, Toldbodg.
Hedemann.
E. Mehl's Fabrik, C. Bestle.
Hasle. Hasle Kønrøgsfabrik.
Hellerup. Hildebrandt & Co., Lille Strandvej, Villa »Thor«.
Kjøge. Kjøge Materialhandel, cand. pharm. A. Nielsen, $^{24}/_{4}$ 89.
Odense. Provstegaardens kemiske Fabriker.
Etatsraad Gustav Lotze.
Randers. P. H. Dahl, Fabriksstræde, $^{14}/_{11}$ 83.
Skive. Fabriken »Danmark«, teknisk-kemisk Fabrik, $^{5}/_{11}$ 92.
Slagelse. P. Poulsen, Fabrik Union og Nordlyset.
Valby. O. S. Andersen, Kirkevej 8, $^{20}/_{9}$ 81.
A. C. Nielsen, $^{25}/_{2}$ 88.
Vejle. D. Friis.

Klædefabriker.

Aalborg. P. Dinesen & Co., Kjærs Mølles Klædefabrik, Bispensg. 2, $^{1}/_{10}$ 72.
Koch & Vogler.
Aarhus. Holm & Voigt, $^{21}/_{8}$ 89.
Niels Stampe, Mindegade 2.
Aarup. H. Hansen, Faurskov Mølle.
Birkerød. Jørgensen.
Ebeltoft. J. Marcussen.
Faaborg. C. Herluf Trolle Meldal.
Frederikssund. J. H. V. Lindloffs.
Grenaa. J. F. Qvist.
Hammel. Th. Thorup.
Hellebæk. Hellebæk Fabriker, Aktieselskab.
Helsingør. V. v. Mehren.
Herning. Jens Jepsen, Skjærbæk.
Hjørring. S. P. C. Thomsen, $^{7}/_{5}$ 89.
Horsens. Crome & Goldschmidt.
Hørsholm. Den militære Klædefabrik, tilh. Staten, $^{21}/_{3}$ 90.
Jensen & Petersen, $^{16}/_{8}$ 79.
H. P. Lindloffs Eftfl., Benny M. Goldschmidt, $^{27}/_{4}$ 74.
Jellinge. Martensen, Brande.
Kjøge. Klædefabrik og Mølle, Stampen, Carlsen.
Klampenborg. J. P. Johnsen, Skodsborg, $^{27}/_{9}$ 89.
Kolding. Brødr. Volkert, $^{14}/_{11}$ 77.
Lyngby. Brede Klædefabrik.
J. L. Binder, $^{20}/_{2}$ 84.

Løgstør. A. Mathiasen.
Nykjøbing p. F. B. F. H. Jørgensen, Slotsgade 412, 6/5 68.
M. K. Møller, 4/9 66.
Odense. M. K. Brandt, Vestergade 73, 26/9 77.
S. Brandt, Klingenberg 16.
S. Hempel, Klingenberg 16.
Gustav Krüger, Hunderupvej 4.
P. Meldal, Vindegade 20.
Odense ny Dampvæveri ved Harry Dessau & Co., 6/11 89, Vindeg. 133.
C. W. Osterhammel, Sønderg. 5, 1/10 73.
J. F. Schrøder, Nørregade 56, 16/5 88.
Randers. J. M. Juncher, Slotsg., 5/8 68.
Ringsted. Fabriken »Godthaab«, Wandborg.
Rønne. J. Tholander, 24/11 78.
Silkeborg. C. Hammer.
Skanderborg. H. P. Wegener, 20/4 76.
Slagelse. P. V. Fabricius Enke, 29/4 44.
J. C. Reimer, 17/5 62.
Svendborg. Svendborg Klædefabrik, Chr. Wiggers. 30/9 89.
Varde. H. P. Andersen.
Vejle. Knabberup Klædefabrik, Firma Johan Jespersen.
L. Lihme Klædefabrik, Fabr. F. Jürgensen, L. Lihme pr. Gjøding Kro.
Randbøldal Fabrik i Dalover, Gross.
M. E. Grøn & Søn, Kjøbenhavn.
Viborg. Joh. J. Bruun, Bruunshaab, Asmild S.

Kobbervalseværker.

Frederiksværk. Kobbervalseværket i Frederiksværk, Kbm. Brendstrup og Gross. G. Halkjer, Kbhvn.

Konditorivarefabriker.

Aalborg. Aalborg Sukkervarefabriker.
Aarhus. J. Torp, Guldsmedgade 20.
Hjørring. Aug. Hansen.
Horsens. Carl Petersen, 7/4 88.
Kolding. L. H. Nielsen, 15/10 81.
Nakskov. Aktieselskabet Sukkervarefabriken Lolland-Falster.
Odense. J. F. Ernst, Vestergade 78.
F. S. Ernst, Middelfart Landev. 7 & 9, 25/4 77.
Fyns Sukkervarefabrik (V. Jacobsen), Allégade 28, 26/1 93.
Holm, Provstegade 4.
E. O. H. Lehmann, Overgade 13.
Brødr. Tychsens Etablissem., Overg. 46, 30/7 74.
Randers. L. Fogh, Brødregade.
A. M. Metz, Burschesgade, 28/6 66.

Konservesfabriker.

Faaborg. Aktieselskabet »Dansk Vin- og Konserves Compagni«. 6/7 89.
Holbæk. Aktieselskabet Holbæk Frugtvarefebrik.
Marslev. Erik Strøm, Fabrik af Frugtsafter og Syltetøjer.
Svendborg. Frugtplantagerne i Gl. Hestehave (S. Weber).

Korkvarefabriker.

Aalborg. Aalborg Korkvareforretning og Korkskæreri, P. M. Hansen, Slotsgade 10, 24/5 84.
Nibe. Fabriken Nibe Dampkorkvarefabrik, Best. R. Færch.
Odense. H. Andersen, St. Jørgensg. 42.
J. H. Lassen, Ridehusgade 40.
P. J. Petersen, Søndergade 2.
Rasmussen, Grynh. 19.
Stii, Hs. Jensensstræde 11.
H. Tange, Sct. Jørgensgade 29.
A. C. Østerbye, Vesterbro 50.
Randers. Randers Korkvarefabrik, E. C. Dybron Hoff, Raadhusstræde, 11/5 81.

Kridtfabriker.

Aalborg. Nørre Flødals Fabriker, A. W. Milling, 14/4 77.

Krudtværker.

Frederiksværk. Statens Krudtværk, Kapt. A. Tillge, Best. Krudtmester Martin.
Hørsholm. Donse Krudtfabrik.

Krølhaarsfabriker.

Odense. Hermann Jørgensen, Nørregade 97, 14/12 87.

Kønrøgsfabrik.

Hasle. Hasle Kønrøgsfabrik.

Laboratorier.

Odense. Etatsraad, Apotheker Gustav Lotze.
Skanderborg. A. E. Qvist, Nonnebjærg.

Lakfabriker.

Kolding. A. D. Burchardt & Søn.
Silkeborg. C. Brødegaard.

Lakfernisfabriker.

Fredericia. Fredericia Farve- og Lakfernisfabrik.

Lervarefabriker.

Hjørring. Aktieteglværket Lundergaard ved Hjørring.
Roskilde. Roskilde Lervarefabrik, F. Bracks Enke.
Rønne. Aktieselsk. Bornholms Lervarefb.
Skive. A. S. Jacobsen.
Stubbekjøbing. Hasforth-Larsen, 15/3 78.
Valby. Aktieselskabet Kjøbenhavns Lervarefabrik, H. Tauber-Jensen.

Limfabriker.

Odense. Joh. Wich, Ubberud.
Randers. Franch, Vorup Kjær.
Roskilde. N. P. Kruse, $^{25}/_{11}$ 78.
Tommerup. Gaardejer Brandt, Verninge.

Listefabriker.

Odense. J. Rasmussen, Adamsg. 46.
F. Sørensen, Bangsboder 22.

Lædersværtefabriker.

Aalborg. G. Christensen, Gravensg. 14.

Læstefabriker.

Hellerup. Hellerup Træsko- og Læstefbk.
Odense. H. P. Johansen, Sønderg. 18.
Ludvig Madsen, Vindegade 101.
P. Madsens Læsteskjær., L. R. Madsen.

Maltfabriker.

Skive. Skive Malt- og Byggrynsfabrik, Ingeniør Møller.
Viborg. Maltølsfabriken »Odin«.

Maltgjøreri.

Aalborg. P. Brix, Adelgade 6.
M. F. Christensen, Vesteraagade 17.
E. Dyhr, Nørregade 23.
Aarhus. Kbm. Anton Andersen, Vestergade 58.
Kbm. J. Jørgensen, Vestergade 48.
Aarslev. J. H. Rasmussen, S.-Højrup.
Aarup. P. Spøhr.
Allinge-Sandvig. P. M. Grønbech, Allinge, $^{23}/_{8}$ 69.
Assens. J. Fentz.
Bogense. Brygger L. Hansens Enke.
Chr. E. Jensen.
Kbm. Chr. Ludvigsen.
Brabrand. S. Loft, Aarslev.
Brønderslev. C. Sørensen, Jerslev.
Bælum. Chr. Schou, Komdrup.
Børkop. L. Christiansen.
N. Nielsen, Gaarslev.
Daugaard. Rs. Christensen, Svends Mølle.
Anders Hansen, Hedensted.
Therkel Olesen, St. Dalby.
Ebeltoft. S. B. Lundberg.
Faaborg. H. Christensen.
J. J. Jacobsen.
Brygger J. J. Skov.
Fejø. J. R. Hansen, Østerby.
Fjerritslev. P. K. Andersen, $^{20}/_{1}$ 88.
J. Bach, Aggersborg.
Frederiksborg. Ole Petersen.
Hammel. L. Jacobsen, Voldby.
Helsinge. L. Rasmussen, Maarum.
Helsingør. Vilken Vedersen, Skjelby.
Hjørring. Hjørring Aktie-Dampbrænderi, $^{15}/_{1}$ 84.
Aktieselskabet, Aktiebryggeriet »Vendia«, $^{29}/_{2}$ 84.
Holbæk. J. Christensen, Smedelundshusene.
Horsens. Horsens Baiersk- og Hvidtølsbryggeri, $^{22}/_{8}$ 89.
M. Monberg, Søndergade 28, $^{25}/_{9}$ 43.
R. Laursen, Stobberup.
Horslunde. R. Nielsen.
P. Nielsen, Utterslev.
N. Olsen, Nøbbet.
Rasmus Rasmussen, Lindet.
Hurup. Aktiebryggeriet og Maltgjøreriet i Hurup.
Kjellerup. N. Pallesen.
Kjerteminde. M. Andersen, Mesinge.
Kolding. Aktieselskabet Slotsmøllens Fabriker.
Korsør. M. Smith, $^{12}/_{11}$ 59.
Langaa. S. Christensen, Bøsbro.
Lunderskov. L. Jørgensen, St. Anst.
Løgstør. L. C. Nielsen.
L. A. Schiønning.
Løkken. Chr. Christensen.
Marstal. H. A. Hansen.
Nakskov. H. Bruun.
E. F. Dan.
Puggaard & Hage, $^{8}/_{8}$ 89.
Lars Jørgensen, Branderslev.
P. Larsen, Vesterborg.
Nykjøbing p. F. Kbm. Frisenette.
P. Jørgensen, Stødstrup.
Kbm. Kølle.
A. Chr. Pedersen, Bruntofte.
R. Poulsen, Ønslev.
Nykjøbing p. S. L. Sørensen, Overby.
Jacob Pedersen, Braade.
Nysted. G. H. Hassemann, Ø.-Ulslev.
Næstved. A. J. Hansen.
P. Hansen.
Nørre-Alslev. L. Hansen, Vaalse.
Nørre-Sundby. E. Bendixen.
M. P. Jensen.
Odder. J. Raupach.
S. P. Wissing, Gylling.
Odense. A. Andersen, Vestergade 87.
R. T. Frydendahl, Nedergade 37.
H. Jensen, Vesterbro 10.
Joh. W. Schrøder, Skibhusvejen 76.
Præstø. N. Petersen.
Randers. Kbm. E. Arfmann, Brødreg.
Bryggeriet Thor, Ladegaardsgade.
Bryggeriet Hejmdal, Nørreport.
De danske Spritfabriker, Vestregrave.
J. P. Hjersing, Brødregade.
Kbm. K. E. K. Nellemann, Vestregrave.
Kbm. M. Petersen, Vestergade.
Ringkjøbing. J. P. Nielsen.
Jens Nielsen.

Ringsted. B. J. Bang.
Chr. Jensen.
Brygger J. G. Mathiesen.
Roskilde. P. Nielsen, $^{11}/_{1}$ 50.
Rødby. N. Chr. Hansen.
P. Jørgensen, Ringsebølle.
Saxkjøbing. Brygger H. P. Brandstrup.
H. Hansens Enke, $^{30}/_{12}$ 75.
Bødker P. Hansen.
P. Jensen.
Cand. pharm. Brygger E. Wengel.
Kbm. H. P. Wichmand.
Silkeborg. Anthonisen.
N. Morthensen.
Skanderborg. A. Jensen.
Søren Jakobsen, Haarby.
Skibby. S. Andreasen, Venslev.
Møller N. Hansen, Skuldelev.
Skive. Kæmner Th. Alstrup.
M. C. Daugaard.
O. C. Godskesen.
Slagelse. N. Christiansen.
Carl Harder.
Poul Nielsen.
Fr. Jensen, Lille Ebberup.
Storehedinge. Bryggeriet Stevns.
Stubbekjøbing. K. Jørgensen, $^{25}/_{10}$ 76.
H. J. Nielsen, N.-Taastrup.
Svinninge. J. P. Klink, Hørve.
Sollested. J. F. C. Vøls, Opager.
Thisted. Chr. J. Bredal.
Christensen & Overgaard.
A. Nordentoft.
Brygger Vilh. Nielsen, Dragsbæk.
Ullerslev. P. Ottesen, Grønne Mølle.
Vejle. Kbm. Andr. Andersen, $^{16}/_{10}$ 72.
H. Hansen, før 65.
Berthel Lauritzen, $^{12}/_{2}$ 89.
Claus Petersen Koch, $^{17}/_{4}$ 86.
H. C. Rubensen, $^{8}/_{1}$ 69.
Vordingborg. Vordingborg Dampbrænderi, Mølle- og Maltgjøreri.
Kbm. Hee.
Brygger H. P. Madsen, $^{15}/_{10}$ 70.
Ærøskjøbing. J. P. Rasmussen, $^{15}/_{6}$ 77.
C. P. Brandt, Dunkjær.
P. Hansen, Øster-Bregningemark.
V. Jeppe, Søby.
R. P. Rasmussen, Sømarken.
Ørbæk. H. P. Rasmussen, Refsvindinge.
Øster-Svenstrup. S. A. Christensen, Torslev.
C. Mortensen, Attrup.

Margarinefabriker.

Aalborg. Aalborg Fløde Margarinefabr.
Aarhus. Aarhus Butterine Company, Otto Mønsted.
Dansk Margarinefabrik, H. Kolding, $^{19}/_{9}$ 89.
Esbjerg. Lund & Helles Margarinefabr.
Helsingør. Aktieselskabet Nordsjællands Margarinefabrik.
Kolding. Aktieselskabet Kolding Margarinefabrik, $^{1}/_{9}$ 91.
Korsør. Korsør Margarinefabr., $^{30}/_{6}$ 90.
Lunderskov. J. P. Hansen, Aakjærdal.
Lykkeby p. Langeland. Margarinefabriken »Danmark«.
Nykjøbing p. F. Aktieselskabet Falsters Margarinefabrik.
Næstved. Aktieselskabet Sydsjællandske Margarinefabrik.
Odense. Chr. Høegh, Thorsgade 8.
H. N. M. Knudsen, Vesterbro 9.
Otto Mønsteds Filial.
Randers. Randers Margarinefabrik.
Rudkjøbing. Langelands Margarinefabrik, J. Hansen.
Rønnede. N. Hansen.
Fabriken Nordstjernen, Hyllede.
Svendborg. Jes Jensen & Søn.
Vejle. H. Steensen.

Maskinfabriker.

Aalborg. P. J. Buaas.
De Smitske Jernstøberier og Maskinskinværksteder, Algade 43.
C. C. Mortensen, Kattesund 21, $^{16}/_{1}$ 85.
P. Nielsen, Hillerød, $^{14}/_{2}$ 84.
Wm. Schertiger, Vesterbro 9, $^{27}/_{8}$ 84.
C. F. Sørensen, Den ny Maskinfabrik, Slotsgade 6.
Aarhus. Caroc & Leth, Grønnegade 18—22, $^{21}/_{8}$ 89.
Chr. Christensens Enke, Frederiksgade 4, $^{5}/_{9}$ 89.
S. Frichs Eftfl., Vestesen & Wied, Søndergade 53 og 72, $^{15}/_{5}$ 54.
R. Jakobsen, Beder, $^{7}/_{12}$ 73.
C. Jensen & Co., Vesterg. 21, $^{17}/_{11}$ 68.
K. Jensen, Nørrebrogade 10.
H. P. Jensen & Co., Mejlg. 21—23 og Knudrisgade, $^{4}/_{5}$ 57.
M. C. Lndvigsen, Klostergade 23
S. P. Nielsen, Enslev.
Aarup. L. H. Olsen, Skydebjerg.
Asaa. G. C. Larsen, $^{19}/_{2}$ 84.
Assens. Rasmussen & Mikkelsen, $^{27}/_{9}$ 89.
Ballerup. A. Petersen, $^{14}/_{7}$ 81.
Bogense. Bogense Jernstøberi og Maskinfabrik, S. Jørgensen, L. P. V. og P. J. Barfoed.
Faaborg. L. & P. Jensen, $^{17}/_{3}$ 56.
J. Nielsen, V.-Aaby.
Faxe. F. Hoffmeyer.
Rasmussen.

Fredericia. A. Schultz.
Aktieselskabet Fredericia Jernstøberi, 19/5 85.
Frederikshavn. Frederikshavns Jernstøberi & Maskinværksted.
Frederikssund. H. P. Larsen, 6/12 84.
Frederiksværk. Firmaet Anker Heegaard, Kbhvn., 3/3 86.
H. F. Hansens Træskjæreri og Maskinværksted.
Grenaa. Grenaa Jernstøberi og Maskinfabrik, Otto Hasselbalch.
Græsted. P. A. Hofman.
Hasle. Brdr. Anker, 27/9 89.
Haslev. N. P. Hansen.
A. C. Larsen.
Nielsen, Duelund.
Helsingør. Tvede.
Helsingørs Jernskibs- og Maskinbyggeri, 12/12 81.
Hjørring. A. F. Heidemann, 7/9 86.
L. B. E. Heidemann, 7/3 88.
T. C. Nielsen, 20/1 86.
Hobro. Niels Sennels.
Holbæk. L. Frandsens Jernstøberi og Maskinfabrik, P. L. Ferrall & G. Clausen, 5/12 85.
N. R. Petersen.
Holeby. H. Pedersen, Fuglse.
Holstebro. C. C. Danielsen.
Meedom.
Leonh. Tangs Eftfl., Fr. Starup, 10/3 93.
Vilh. Vang & N. Kirkegaard, Maabjerg.
Horsens. Horsens nye Jernstøberi og Maskinfabrik, Sønderbrogade 6.
Møller & Jochumsen, Alleg. 10, 2/3 74.
R. Chr. Rasmussen, Smedegade 85.
Horslunde. R. Hansen, Utterslev.
Jørgen Jensen.
P. Knudsen, Birket.
Niels Madsen, Svinsbjerg.
H. L. Ploug, Bønned.
Hurup. P. K. Jeppesen.
Jyderup. P. Pedersen, 29/8 83.
Kjerteminde. K. Hansen, Mesinge.
Kjøge. Niels Jensen, Herfølge.
Koldby. R. P. Jørgensen & Co., Onsbjerg.
Kolding. L. J. Augustenborg.
Berthelsens Enke.
J. P. Leneth & Søn, 7/5 53.
Konstantin Hansen & Schrøder, 17/12 87.
Ole Sørensen & Co., Landbrugsmaskiner, 24/11 87.
Korsør. N. Chr. Hansen, 7/8 89.
Nielsen, Boeslunde.
Lemvig. H. P. C. Birn & Co.
M. St. Hestbeck, 3/3 73.
Lohals. Smed A. H. Larsen, Fæbæk.
Lyngby. Mekanikus Pritzel.
Løgstør. S. Mosbech.
Løgten. Jac. Nielsen, 22/1 84.
Maribo. Fabriken »Vulcan«, Gross. Jørgen Jensen, Kbhvn., 20/1 90.
Mundelstrup. A. P. Sørensen, 15/8 83.
Mørkov. Chr. Jensen, Bakkerup, 29/10 80.
H. Jensen, 12/4 83.
Nakskov. J. Røssel, 19/8 70.
J. Schmidt, 6/3 84.
A. Surel & Søn, 30/9 89.
Tuxen & Hammerich.
H. P. Knudsen, Sandby.
Rasmus Poulsen, Jesby.
Jens Jensen, Vesterborg.
Nyborg. C. H. Proms Eftfl., A. T. Erichsen, 14/9 89.
Nykjøbing p. F. J. B. Bruun & Søn, 13/1 63.
Fabriken Guldborg, V. L. Jespersen.
P. Hansen, 14/6 76.
Johansen.
W. Petersen, 12/4 86.
Nykjøbing p. S. P. F. Rohde, Staal-Howardsharver.
Næstved. N. L. Hansen, Lille Næstved.
P. Madsen, Toxværd.
J. A. Hermansens Sønner.
Nørre-Aaby. R. H. Rasmussen, Asperup.
Nørre-Alslev. R. Hansen, 22/12 82 og O. Rasmussen, 22/12 82.
Odense. M. P. Allerup, Heden 2, 26/6 61.
Maskinfabriken »Bolbro«, M. Mortensen, Middelfart Landevej 21.
Brandt & Co., Nørrebro 43.
Fabriken »Phønix«, E. Svendsen, Rams H. 27.
Frederiksgadens Jernstøberi og Maskinfabrik, H. Rasmussen & Co., Frederiksgade 37, 6/1 64.
Mekaniker L. Jørgensen, Lymby.
Marius Knudsen, Ruggaardsvej 16, 6/5 85.
Johs. B. Lange, Overgade 26.
F. Meibom, Vestergade 72, 29/12 86.
Emil Neckelmann, Kongensgade 59, 25/5 87.
A. Tange, Hs. Jensensst. 28, 11/12 89.
Randers. Aktieselskabet Smiths Jernstøberi og Maskinværksted, Carolinegade, 11/10 82.
Edv. Larsen, Vestergade 28/1 78.
Aktieselskabet Jochumsen, Nøddelund & Co., Strømmen.
Carl Sørensen og Chr. Rasmussen.
Ringe. H. F. Larsen, N.-Søby.
Ringsted. Jens Hansen, Mulstrup.
Fr. Hansen, Hjelsømagle.
J. Hansen, Ordrup.

P. Jacobsen.
Vald. Lendorf, Jernstøberi og Maskinfabrik.
J. R. Nielsen, Kyringe.
V. Nielsen.
Hans Nielsen, Lillevang.
Roskilde. Nielsen & Olsen.
P. Nielsen & Co., 19/6 85.
O. Petersen & Co., Maglekilde.
Rudkjøbing. Langelands Jernstøberi og Maskinfabrik ved Barfoed & Halvorsen, 17/9 92.
Rødby. E. H. Verner, 28/3 71.
Rønde. S. Norring, Bjødstrup.
Rønne. Aktieselskabet Bornholms Maskinfabrik.
Saxkjøbing. Fich, 8/9 76.
Skanderborg. A. L. Blom, 26/4 71.
Skibby. C. Sørensen.
H. E. Hansen, Skuldelev.
Slagelse. Fabriken Alliance, 10/5 75.
Chr. Jensen, Slagstrup.
Mathiesen, Gjerløv.
J. P. Olsen, Skørpinge.
H. Rasmussens Sønner, 8/11 75.
Fr. Rasmussen, Høng, 28/10 75.
Snedsted. J. N. Jensen, Nørgaard, 22/10 81, Møgelvang.
J. C. Svankjær (Vilh. Wang), Sundby.
Sorø. H. C. Lunge, 4/2 79.
Stenstrup. Mads Henriksen, 19/5 79, Dongshøjrup.
Storehedinge. J. Andersen, 2/11 74.
Stubbekjøbing. A. C. Rasmussen & Co., 19/4 76.
Svendborg. Peder Hansen, Toldbodvej.
L. Lange & Co.
Maskinfabriken »Svendborg«, Chr. Andersen, Sørup, 3/12 85.
Sæby. Sæby Maskinværksted.
P. F. M. Sørensen.
Søllested. Hoffmann, Stokkemarke.
Taastrup. O. J. Andreasen, 23/4 85.
K. L. Holm, 10/4 88.
Højby, Vridsløielille.
Thisted. Fabriken Thy, 2/10 75.
Thisted Maskinværksted, Ane Elisabeth Gammelgaard.
Valby. O. S. Andersen, Kirkevej 8, Maskinfabriken Dan, 20/9 81.
Vallø. N. P. Hansen, Himlingøje.
Chr. Madsen, St.-Taarnby.
Varde. Markussen & Nielsens Jernstøberi & Maskinværksted.
Vejen. Gram, Sv. C. Svenning.
Viborg. A. L. Brems, 20/8 79.
C. Guldbrand Christensen, Vibæk.
E. Philipsen, 25/3 67.
L. S. Wistoft, Vibæk, 30/5 77.
P. V. Værum, Vibæk, 28/12 81.

Metalstøberier.

Middelfart. J. S. Hess & Søn, 72.
Nykjøbing p. F. J. B. Bruun & Søn, 13/1 63.
Nykjøbing p. M. N. A. Christensen & Co., 28/5 86.

Metalvarefabriker.

Fredericia. Ernst Voss, 6/11 78.
Horsens. P. C. Petersen & Co., Horsens Blyvalseværk.
Odense. E. Berens, Vesterbro 94.
Randers. J. Koch, Kirkegade 11/1 85.

Mineralvandsfabriker.

Aalborg. Mineralvandsfabr. »Hygæa«, Cand. pharm. O. Mørch, 4/5 82.
C. Rafn Sæbe- og Mineralvandsfabr., Vesteraagade 11, Cand. pharm. C. Rafn, 30/10 72.
Sødring & Co.s Eftfl., Møllegade 12, S. Raaen, 16/1 89.
Aarhus. C. W. F. Bestle, St. Torv 10.
N. Bæhr, Skolegade 5, 21/3 73.
S. Christensen, Nørregade 17.
»Echo«, Studsgade 21.
Fabrikerne Elvirasminde og Sct. Nicholauskilde, A. T. Ramsing, 24/9 89.
N. Iversen, Badstuegade 3, 2/5 76.
A. Nielsen, Mejlgade 25.
H. P. Rasmussen, Frederiksgade 73.
Mineralvandsfabriken »Thor«, se Bæhr.
Tilker, »Aktiv«, Vestergade 72.
Assens. Mineralvandsfabriken »Assens«, 10/11 92.
Mineralvandsfabriken »Fyen«, N. Funch, 15/6 81.
St. Albani ved N. C. Bang, 1/11 92.
Esbjerg. Dankvardt.
Faaborg. St. Olufs Kilde ved H. Petersen.
Fredericia. Mineralvandsfabr. »Frederikskilde«. H. Jørgensen, 2/2 54.
J. P. Thonning, 2/2 54.
Frederiksborg. Fabriken »Kongekilde«, Slangerupsgade.
Frederikshavn. J. G. Hansen.
Frederikssund. J. Madsen.
Herning. Herning Mineralvandsfabrik, V. Gjørup, 28/8 83.
Hjørring. N. Jensen, 15/6 71.
A. C. Jørgensen, 31/12 88.
Hobro. A. Jensen, 1/5 72.
Holstebro. C. Jensen, 9/2 88.
Horsens. Fabriken Alliance, E. Pettersen, Borgergade 10, 17/2 80.
H. Petersen, Allégade 8, 10/6 65.

Kjerteminde. Mineralvandsfabriken »Kjerteminde«. H. Gad, 28/9 89.
Kolding. L. C. Jordahn, 7/5 85.
Apotheker Müller.
Lemvig. Lemvig Mineralvandsfabrik, Madsen.
Løgstør. Løgstør Mineralvandsfabrik ved Brødr. Petersen, 23/1 93.
Marstal. A. H. Petersen, 10/10 81.
Nakskov. Karolinekilde, Hviid Petersen, 23/12 89.
Nexø. Mineralvandsfabriken Axelhus, K. Thomsen, 24/3 93.
Fr. J. Erthmann, 9/6 81.
Nibe. Fabriken Fremad, Best. R. Færch, Indeh. Cand. pharm. C. Jacobsen Færch, Hjørring 20/9 89.
Nyborg. Mineralvandsfabriken »Cito«, P. Hansen & Co., 14/4 90.
Nykjøbing p. M. M. Jacobsen, 29/7 90.
J. P. Pedersen, 2/8 88.
Nykjøbing p. S. Bryggeriet.
Odder. Mineralvandsfabriken »Odder«, S. Petersen Krohn, 2/9 92.
Odense. Aktieselskabet De forenede Mineralvandsfabriker i Odense.
»Karolinekilde«, F. Hviid Petersen, Overgade 9, 19/5 80.
Mineralvandsfabriken »Neptun«, ved Warming, Petersen, Hansen, Aschlund og Larsen.
Odense Mineralvandsfabrik, S. A. Larsen, Albanitorv 5, 12/6 89.
»Sct. Hans Kilde«, Warming, Nørreg. 45, 30/1 84.
Sct. Knud, Knud C. Hansen, Vestergade 28, 1/4 85.
Randers. C. Andersen, Trangstr.
Mineralvandsfabriken »Cito«, C. Winther, Raadhusstræde.
Randers Mineralvandsfabrik, J. Clemmensen Larsen.
Rasmussens Enke, Kirkeg.
E. Sørensen Bache.
Ribe. Ribe Mineralvandsfabrik, A. Jensen, 30/9 89.
Ribe ny Mineralvandsfabrik, J. Hansen Langvad, 30/9 89.
Ringsted. Mineralvandsfabriken »Extra«, N. Hansen.
Roskilde. Maglekilde og Frederiksberg Brøndanstalts Mineralvandsfabrik.
Sørensen, Hellig Kors Kilde, 31/5 89.
Rudkjøbing. Mineralvandsfabriken »Ørsted«, Carl Havemann, 30/9 89.
Rønne. Aktieselskabet Rønne Aktiebryggeri, 4/9 74 (Bryggeri og Mineralvandsfabrik).
Grosserer Th. G. M. Rübner Wissing, 6/1 77.
Silkeborg. N. C. Nielsen.
H. Lange.
Skive. B. Hansen.
Svendborg. »Dryaden«, N. N. Fisker, 16/4 81.
Mineralvandsfabriken »Echo« ved N. P. Petersen, 3/9 92.
Johan P. Rasmussen, 12/12 89.
Mineralvandsfabriken »Vilhelmskilde«, J. Olsen, 11/5 85.
Thisted. Mineralvandsfabr. »Neptun«, Markus Josefsen, 26/7 87.
Thisted Mineralvandsfabrik, P. C. Lerhøj, 16/6 88.
Valby. Aktieselsk. Fabriken Alliance.
Varde. Varde Mineralvandsfabrik.
Varde nye Mineralvandsfabrik, 26/9 89.
Vejle. Bankdirektør P. B. Wulff.
Viborg. Viborg Mineralvandsfabrik, Th. Sprechelsen, 17/4 85.

Mosstrøelsefabriker.

Aalborg. Aalborg Mosstrøelsefabrik.

Møbelfabriker.

Aarhus. A. Jisager, Skolegade 9.
P. K. Petersen, Frederiksgade 74.
Thorsen, Frederiksgade 71.
Fredensborg. Harald J. Winther.
Kolding. A. L. Johansen & Søn, 28/11 55.
Odense. Store Graabrødrestrædes Møbelmagasin, Snedkeri og Tapetsereri ved P. J. Hansen.
Svendborg. Svendborg Wiener-Møbelfabrik, Heilmann & Sørensen, 11/5 85.

Møllebyggerier.

Aalborg. J. A. F. Dencker, Korsgade 20, 24/4 72.
H. P. Jensen, St, Nygade 18.
Aarhus. S. Chr. Danielsen, Bülowsg. 15.
P. M. Hansen. Rosenkrantzgade 15.
A. Mathiasen, Hallsvej 22.
J. P. Mathiesen, Teglgaardsgade 68.
N. P. Mikkelsen, Frederiksbjerglund, 21/6 70.
M. Nielsen, Ny Munkegade 1.
N. Overgaard, Banegaardsvej 41.
J. F. Raupach, Ryesgade 5, 6/4 75.
Bjerringbro. N. Laursen, Hjorthede.
Brønderslev. N. C. Nielsen, V.-Brønderslev.
J. C. Christensen, Langthjem, Hjerslev.
Bælum. Chr. Schou, Komdrup.
Børkop. P. Bertelsen, Sellerup.
P. Hansen, St. Velling.
Jensen.
Daugaard. Johansen & Rasmussen, Ørum.

Esbjerg. S. Grozen.
M. Jensen.
Faarup. Jens Broberg.
Fredericia. O. Jensen, Pjedsted.
Chr. P. Petersen, Tolstrup.
B. Nielsen-Krag, Skjærbæk.
Frederiksborg. Jensen & Johansen.
Hadsund. J. Bang, Visborg.
A. Elling.
Chr. Mikkelsen.
Hinnerup. N. Holmbo, Hinnerupbroby.
Hjørring. J. P. Christiansen, 16/8 86.
K. Christensen.
A. M. Jensen, 2/6 87. (Boet Konkurs den 24/2 93.)
Holbæk. S. Hansen.
Horsens. J. Justesen, Underup, 12/8 76.
Horslunde. Mads Hansen, Tryggelev Østerskov.
Hvidbjerg. C. Formsgaard-Petersen.
Hørdum. J. P. Nielsen, Villerslev.
Chr. Vangsgaard, Villerslev.
Søren Lauritsen, Hassing.
Kjerteminde. H. L. Clausen, Kjølstrup.
Kjøge. C. Hansen-Carlsen, 23/4 77.
N. L. Hansen.
Kolding. Allesøe, 28/1 90.
N. A. Christensen, 14/1 85.
N. J. Jespersen, 8/7 89.
S. Madsen-Petersen, Viuf, 16/3 82.
J. Hansen, S.-Vilstrup Mark.
Lemvig. P. Jeppesen.
Lohals. Jensen.
Jensen, Stoense.
Mundelstrup. N. Petersen Møller, Lading, 13/3 84.
Chr. Petersen, Skjoldelev.
Nakskov. O. Hansen, 8/7 78.
Nyborg. N. Pedersen, Rosilde.
Nykjøbing p. F. Johansen.
W. Petersen, 12/4 86.
C. P. Christensen, Eskildstrup, 15/4 73.
N. Chr. Jørgensen, Stødstrup, 28/10 76.
Næstved. Jens Andersen, Brandelev.
J. P. Madsen, Hyllinge, 18/9 89.
Nørre-Alslev. O. Rassmussen.
Odder. J. D. Rix, 21/10 88.
H. M. Albrechtslund, Snærild, 22/9 88.
Odense. Chr. Henriksen, Albanig. 8/6 81.
M. Johansen, Vesterbro 78, 21/10 68.
H. Petersen, Dronningensgade 47.
Randers. Marius Nielsen, Harridslev.
Larsen, Strømmen.
Ronnenberg, Strømmen.
Ribe. N. Mortensen.
Roskilde. C. Andersen, Kongemarken.
C. Larsen, Svogerslev.
Rønnede. P. Sørensen, Kongsted.
Skanderborg. J. C. Sørensen, 18/4 82.
Skive. Jens Christensen.
Slagelse. Hans Rasmussen, Gjerløv.
Hans Bagge, Gyldenholm Mark.
Stege. Stoltze, Kjeldby.
Stubbekjøbing. C. C. Torkildsen, Maglebrænde og O. Torkildsen, Maglebrænde.
Svendborg. Andersen.
Christensen.
Søllested. N. M. Petersen, 1879.
Thisted. J. P. Madsen.
Thureby. P. Jensen, Ødemark.
Ullerslev. S. Johansen.
A. Pedersen.
Varde. Chr. R. Sørensen, Hyllerslev.
H. J. Frahm, Linding Mark.
Vejle. O. Nielsen, Vejle Nørreskov, før 65.
Vordingborg. Chr. Hansen, 23/9 82.
Ærøeskjøbing. P. H. Schmidt, 3/6 82.
Ølgod. N. Christensen, Hjedding.

Møllestensfabriker.

Odense. Odense Møllestensfabrik, J. Andersen, V. Stationsvej 38, 18/12 89.
Randers. Randers Møllestensforretning (J. Krogsgaards Eftfl.).

Naalefabrik.

Slagelse. F. Ohmeyer, 14/11 83.

Oliemøllerier og Olie-Raffinaderier.

Aalborg. Aalborg Oliemølle.
Aarhus. Chr. Bang & Søn, Mejlg. 50, 5/9 89.
Aarhus Oliefabrik.
H. Sørensen & Andersen, Mejlg. 82.
Kolding. A. D. Burchardt & Søn.
Odense. N. N. Blumensaadt, Nedergade 25, 13/5 83.
Overgades Sæbesyderi og Odense Oliemølle, Overgade 58, 30/7 73.
Th. Wendelboe, Nørregade 31.

Olietøjsfabrik.

Assens. Emil Nielsen & Søn, 28/9 89.

Orgelfabrik.

Aarhus. F. Nielsen, Rosenkrantzg. 10, 12/8 79.

Pakkassefabrik.

Odense. F. G. Hansen, Vindegade 46.

Papirfabriker.

Fredensborg. Havreholm Fabrik ved C. Brüel, Tikjøb S., 1/3 93.
Holte. Papirfabrik paa Ørholm og Nymølle, tilh. de forenede Papirfabr.
Klampenborg. De forenede Papirfabr., Strandmøllen.
Ringkjøbing. J. C. H. Smith & J. P. Pedersen, 10/9 89, Nymølle, Lem S.
Roskilde. J. C. Westberg, Sct. Claræ Mølle, 23/12 78.

Silkeborg, tilh. Aktieselskabet de forenede Papirfabriker.
Vejle. Haraldskjær Papirfabrik, hører til de forenede Papirfabriker.

Papirposefabriker.

Aalborg. M. Herskind, Murergade 14.
Aarhus. George Levy.
J. P. Jensen, Rosensgade 34, 29/4 79.
Vindeløv, Rosensgade.
Odense. Chr. Jørgensen, Dronningensgade 86.
Peter Lauesen, Vestergade 6.
Marius Madsens Efterfølgere, Vestergade 57.
Karl J. Smidt, Vestergade 71.

Parfumefabriker.

Se Sæbe- og Parfumefabriker.

Pengeskabsfabriker.

Hjørring. J. M. Jørgensen.
Odense. Chr. Andersen jun., Nedergade 10, 27/11 61.

Persienne- og Rullegardinsfabriker.

Aalborg. Houn, Jernbanegade 21.
Aarhus. Aarhus Rullegardinsfabrik, C. M. Carstensen, Nørregade 34, 7/2 82.
Bogense. Johs. E. Blangsted.
Fredericia. J. L. Kerff, 17/6 82.
Holstebro. H. Seemann.
Odense. J. L. Harboe, Overgade 7.
S. Jensen, Kongensgade 13, 28/11 83.
H. P. Petersen, Pogestræde 9.
Randers. P. Jensen, Dytmærsken.

Pianofortefabrik.

Aarhus. Thorsen jun., Ryesgade 3, 13/5 79.

Pibeslangefabriker.

Slagelse. V. E. Jensen, 7/11 74.
F. V. Sønderhausen, 6/11 79.

Piskefabriker.

Aarhus. Aarhus Piskefabrik (ved Salzwedel).
Aarup. R. Nielsen, Ljunghøj.
Horsens. Søren Erichsen, Hestedamsg.
Horsens Piskefabrik, Smedegade 22.
Odense. D. G. Jonassen, Vesterg. 100.
O. Jonassen, Kongensgade 20, 28/5 73.
Jørgensen & Simonsen, Kongensg. 29.
Odense Piskefabrik, H. Rasmussen & Co., Overgade 17, 25/9 89.
Præstø. Sadelmager Henningsen.
P. Jensen.

Possementfabriker.

Aalborg. F. F. Petersen, Alg. 5, 6/9 83.
Aarhus. L. Nielsen, Frederiksgade 23, 28/10 73.

Protokolfabriker.

Aalborg. Aalborg Protokolfabrik, Bogbinder A. V. Hjorth.
Aarhus. Chr. Christensen, Guldsmedegade 12.
Odense. L. P. From, Vesterg. 81, 28/1 57.
Carl Jørgensen, Kongensgade 6.
Carl Nielsen, Vestergade 10, 15/10 84.

Pølsefabriker.

Aarhus. E. Henriksen, Søndergade 43.
Randers. C. Melchior, 3/5 82.
Svendborg. Svendborg Pølsefabrik ved C. Henningsen, 24/1 93.

Remmefabriker.

Aalborg. Urban Petersen.
Holbæk. J. A. Holtz jun., 25/2 88.
Horsens. Horsens Lædervare & Drivremmefabrik, N. P. Kjær, Torvet 20, 27/7 83.
Odense. Patentdrivremmefabriken i Odense, J. P. A. Roulund.
Svendborg. Johs. Ewald, 20/10 77.

Rullegardinsfabriker.

Se Persienne- og Rullegardinsfabriker.

Saltraffinaderier.

Aalborg. Aalborg Saltraffinaderi, Stormgade 4, Cand. pharm. M. F. G. Kragelund, 14/4 85.
Fredericia. C. W. Loehr, 9/4 63.
Kjerteminde. S. Hansen.
Korsør. J. P. Suhr & Søn, Kbhvn., Bestyrer Grosserer Strande.
Nykjøbing p. F. Fabriken Falster, L. C. Rosendahl, 20/9 88.
Nykjøbing p. F. Aktieselskabet Saltværket Liverpool.
Odense. P. Roulund, Sortebr. Torv 19—21, 3/7 78.
Randers. Kbm. M. Michaelsen, Nørreg.

Savmøllerier, Høvlerier m. m.

Aalborg. M. Mørch & Søn, Jomfruanegade 15, 15/4 74.
A. Petersen & Co.
H. P. Springborg, Vesterbro 46, 4/5 72.
Aarhus. Aarhus Damp-, Sav- og Høvleværk, Kbm. Chr. Petersen og F. D. Matzen, 30/8 89.
Niels Jensens Damp-, Sav- og Høvleværk, Malling St.
Nielsen's Træ- og Finérskjæreri, Mejlgade 35.
Allingaabro. N. Laursen, Damp-Savskjæreri og Høvleværk.
Asaa. Kbm. J. Pallesen, Træskjæreri.
Bogense. Tømrer J. P. Petersen, Dampsavskjæreri.
Borup. H. P. Nielsen, Savværk.
Brabrand. Aarslev Savværk, Kjeldsen & Mogensen, Aarslev, 5/9 92.
U. P. Kjeldsen, Savværk, Aarslev.
Brædstrup. Mattrup Mølle, Savskjæreri.

Esrom. J. Madelung, Esrom Mølle, Træskjæreri.
Faaborg. Faaborg Damp-, Sav- og Høvleværk, A. V. T. Edsberg og Arkitekt H. P. Hansen, 19/9 89.
Frederiksborg. Hillerød Dampvognsfabrik og Træskjæreri, L. P. Larsen, 28/2 93.
Hillerød Savv. Gegner & Kornerup.
Frederikshavn. Frederikshavns Savværk og Tømmerhandel, P. Lotz, 19/11 89.
Frederiksværk. H. F. Hansen, Træskjæreri.
Gjentofte. Buddinge Savværk, Christensen & Olsen (Børstetræer).
Hadsund. Visborggaards Savværk.
Hammel. Propr. O. Jensen, Anbæk.
S. Olsen, Torsø.
Pøt Mølle, Savskjæreri.
Helsinge. Frantz Frederiksen.
Jens Olsen, Kagerup.
Jens Sørensen, Tibirke.
Helsingør. Fabriken Hamlet, Fr. Dreischer.
Hinnerup. Savværket i Hinnerup, Greve Frijs-Frijsenborg.
Holstebro. L. C. Nielsen.
Th. Laursen.
Horsens. Horsens Damp-, Høvle- og Savværk, P. Mørch, Allég. 57, 21/10 89.
Hurup. P. K. Jeppesen, Ginnerup.
Kjellerup. Havredals Savværk, Chr. Adamsen.
Fr. Hennings.
Stendalsgaards Savbrug (G. Jenssen-Tusch).
Kjerteminde. P. A. Gregersen.
Kjøge. Møllebygger N. L. Hansen.
Jul. Rütgersk Imprægneringsanstalt, R. Collstropp, 19/9 89.
Koldby. Brødr. Øter, Ballen, Brundby.
Kolding. H. E. Hansen.
A. L. Johansen & Søn, 22/12 55.
P. Bramsens Bødkeri og Savskjæreri, H. P. Slaataarn.
Lemvig. Simonsens Dampmølle og Savskjæreri, Gudum Klostermølle.
J. C. Skou, Savmøllen.
P. Jeppesens Dampmølle og Savskjæreri.
Maribo. Maribo Trævarefabr., 28/2 90.
Marslev. L. Frederiksen, Overholluf.
Middelfart. Møller J. Knudsen, Kavslunde.
Mundelstrup. S. A. Laursen, Træ- og Finérskjæreri.
Nakskov. P. S. Winchell, Bøttern & Co.
Nexø. Jens Hansen.
Hans Madsen.
Nyborg. Tømmerm. og Snedkerm. Aug. Colding, Damp-, Sav- og Høvleværk.
Nykjøbing p. F. H. J. J. Gjerding.
Hasemanns Savværk, Øster-Ulslev.
Johansen & Schultz, Nykjøbing Træskjæreri.
Nørre-Sundby. L. Olsen.
Odense. Chr. Krarup, St. Glasvej 14, 12/7 87.
R. Nielsen, Vesterbro 75.
Nørrebros Dampskjæreri og Kurvefabrik, C. Christiansen, Nørrebro 49.
Odense Savmølle, Ruggaards Landevej 12, 2/4 79.
J. Pedersen, Heden 38.
Otterup. F. Larsen, Bolmerød, 7/12 81.
Præstø. Antonii Bryggeri, H. V. Tolderlund & A. F. Tolderlund, 4/1 93.
Ringe. S. Nielsens Savværk.
Ringsted. N. Th. Schaldemose.
Roskilde. N. J. H. Foghs Finérskjæreri, 26/4 81.
Ry. Glentholm (Ry Mølle), van Deurs.
Rønne. Rønne Skjæreri, 13/12 89.
Slagelse. Grønvold & Schou.
Sorø. H. Knudsen.
Stubbekjøbing. Caspar Rasmussen.
Svaneke. H. C. Hansen, Aaløse.
Svendborg. Savværket Nøttrup (N. Jeppesen & Christensen).
Savværket i Ørkildsgade.
Sæby. Chr. Pedersen.
Thisted. H. C. Jensen, Dragsbæk.
Vejle. N. Jacobsen, før 65.
Vejle Trælasthandel.
Viborg. Viborg Dampsav- og Høvleværk, 30/9 89.
Rasmus Andersen, Rindholm Savv.
Ærøskjøbing. P. K. Lauritsen, 1850.

Sennepsfabriker.

Aalborg. L. C. Frederiksen, Hjelmerstald 13, 14/9 64.
Aarhus. Aarhus Dampsennepsfabrik, F. O. Borum.
Fredericia. J. Westergaard.
Horsens. Carl Petersen, Smedeg. 50, 10/1 88.
Odense. J. G. Døllner, Nørregade 14.

Skibsbyggerier.

Aalborg. Chr. Bonnesen, Nyhavnsgade 20, 7/10 82.
B. J. Bonnesen, Sct. Hansg., 17/4 44.
S. Sørensen Larsen, Klokkestøbergyde 26, 11/5 59, Firma S. Sørensen & Søn.

Aarhus. S. Christophersen, Mindegade 15.
T. Lundberg, Spanien 59.
Allinge-Sandvig. H. J. Pedersen, Allinge, 22/10 66.
Esbjerg. K. F. Th. Dahl, 13/5 74.
Faaborg. Rasmus Møller, 3/12 68.
Faxe Ladeplads. Kofoed.
Fredericia. J. A. Jacobsen, 5/11 88.
M. K. Schmidt, 23/6 59.
Frederikshavn. H. V. Buhl.
A. Christoffersen.
N. Olsen.
Helsingør. P. S. Bjerg.
Helsingør Jernskibs- og Maskinbyggeri.
Helsingørs Træskibsbyggeri.
Horsens. J. J. Bendixen, Havnen 1, 20/11 83.
J. P. J. Möller, Havnen 3, 2/4 79.
C. J. Mørch, Havnen 9, 9/8 84.
J. J. C. Schrøder, Grønland 78, 4/3 67.
R. Schrøder, Grønland 38, 9/8 87.
Horslunde. P. Lund, Kragenæs.
Karrebæksminde. H. Hansen.
P. Hermansen.
H. Jacobsen.
L. Jensen.
Kjøge. J. V. L. Flindt.
Kolding. H. Hansen.
G. Jacobsen.
G. West.
Korsør. J. P. Carstensen, 24/9 88.
Ludvig Tuxen Petersen, 21/7 83.
Løgstør. C. Aasted.
Marstal. L. P. Andersen.
H. J. Bager, 22/6 61.
L. J. Bager sen., 8/4 61.
L. J. Bager jun.
F. Hansen, 3/1 63.
N. Hansen.
A. H. Petersen.
J. Rasmussen.
N. P. Skals.
Nakskov. H. P. Ridersborg & Trochmann, 15/6 52. P. Hansen, Sandby Lindelse.
Nexø. Jens Brandt, 9/11 54.
Nordby. S. Abrahamsen.
Nyborg. C. M. Fløytrup, 9/5 79.
P. Jensen, 5/1 89.
O. P. C. Jepmand, 10/11 74.
P. C. S. Petersen, 30/9 54.
F. S. Schmidt, 9/5 79.
Rs. Hansen, Dyrehaven.
F. & P. Nørregaard, Dyrehaven.
Nykjøbing p. F. E. C. Benzon, 1848.
Edv. Olsen.
Fr. Olsen.
Rasmus Pedersen, 14/5 87.
J. C. Ruder, 5/5 88.
Nykjøbing p. M. O. R. Iversen.
V. Melchior, 18/9 74.
A. C. Toftegaard, 20/11 63.
Nysted. F. Sparre.
Odense. N. F. Hansen, Nørrebro 71, 22/1 79.
Præstø. C. Nielsen, 3/2 51.
P. Poulsen.
Randers. O. Friis, Carolineg., 3/8 78.
M. Lundby, Tøjhushav, 10/10 77.
A. Thomsen, Havnen.
Rudkjøbing. Johs. Boas.
Rønne. S. M. Bech, 20/8 76.
B. H. Kofoed, 15/6 75.
Skagen. Carl Christensen.
R. J. Gaihede.
J. C. Ovesen.
Skjelskør. Fiedler.
H. Nielsen.
Stege. Johansen.
Svaneke. Henrik Hansen, 27/12 50.
A. Munch-Hansen.
Svendborg. Andersen.
C. Hansen.
H. Hansens Enke.
H. H. Hansen.
L. Møller.
A. Petersen.
P. Troensegaard.
Chr. Bom og N. P. Petersen, Turø.
Thisted. C. Andersen, 17/2 68.
P. Hald.
Vejle. S. Gylding, 17/7 74 og S. Lindtner, 17/7 74.
Vesterskjerninge. Hoffmann & Co., Fjellibroen.
Ærøeskjøbing. R. Mortensen, 5/3 75.

Skjærvefabriker.

Hedehusene. P. Madsen, 4/1 93.
Roskilde. Roskilde Skjærvefabrik.
H. Larsen, Nymølle.

Skotøjsfabriker.

Aarhus. Skotøjsfabriken Aarhus ved Ernst F. Larsen, Frederiksgade 29.
Horsens. Fabriksdepotet for Fodtøj i Horsens, G. B. G. Fausing.

Skovlfabriker.

Aalborg. A. Nielsen, Kaierødsgade 34.
Aarhus. Jacobsen, Maarslet.
Randers. Randers Skovle- og Kostefabrik, C. Guldberg, Østregrave, 23/9 89.
Vejle. Grejsdals Hammerværk, Brdr. Brincker.

Slipsfabrik.

Aarhus. Aarhus Slipsfabrik, A. Løvschall, 30/9 89.

Snedkerifabriker.

Aalborg. Maskinsnedkeriet, Østeraa 19.
M. Mørch & Søns Snedkeri og Træskjæreri, Jomfruanegade 15, O. Mørch, 15/4 74.

Horsens. Horsens Dampsnedkeri & Dekorationsforretning, A. Erichsen, 30/9 89.
Carl Leifer.

Odense. Absalonsgadens Maskinsnedkeri.

Sodafabriker.

Aalborg. Aalborg Sodafabrik, Chr. A. Christensen & Co.

Aarhus. Aarhus Sodafabrik.

Helsingør. R. Ludwig.

Nørre Sundby. Nørre Sundby Sodafabrik, 1/12 92 og 10/2 93.

Odense. L. Henriksen, Olaf Ryesg. 7.
Odense Sodafabrik, Nørrebro.

Spejlfabriker.

Aarhus. J. Andersen.
H. J. Nielsen, Mejlgade 35.

Spritfabriker og Brændevinsbrænderier.

Aakirkeby. Aakirkeby Dampbrænderi og Ølbryggeri.

Aalborg. De danske Spritfabriker i Aalborg.

Aarhus. De danske Spritfabriker i Aarhus, 18/10 81.
J. Ormslev, Mejlgade 59.
J. S. Lottrup & Søn, Mejlg. 52, 12/6 54.

Assens. J. Dreyer.

Bogense. H. Barfoed, 1/12 38.
Hannibal Beck, 1/7 68.
C. E. Jensen, 30/3 58.

Ebeltoft. Consul N. Nielsen.

Faaborg. Cancelliraad J. J. Jacobsen.
C. C. F. Sørensen, 30/11 81.
C. Chr. Sørensen.

Fredericia. De danske Spritfabriker i Fredericia.

Frederiksborg. A. Heegaard, 28/2 70.
E. Bruhn.
Ludvigsen, Lønsgaard, Tjæreby S.

Hasle. Hasle Dampbrænderi, 30/9 89.

Helsingør. Helsingørs Spritfabrik, Aktieselskab.
Wilhelmsens Enke.

Hjørring. Aktiedampbrænderi, 15/1 84.
Ths. Olesen, 28/12 66.
A. R. Segelcke, i Administration.

Hobro. N. E. Brasch & Co., 1/10 37, Indehaver Kapt. Lohff.
»Fortuna«, Spritfabrik, Aktieselskab.

Holbæk. H. L. Smiths Enke, 4/2 53.

Horsens. Horsens Sprit- og Gjærfabrik, H. Meulengracht, Søndergade 7, 14/12 88.
M. A. Larsen & Co., Hospitalsgade 11, 22/3 58.
Jacob Møller, Søndergade 41, 9/5 69.

Kjerteminde. N. Larsen, 16/11 85.

Langaa. J. C. Henriksen, Ulstrup.

Mariager. C. W. Sorvad, 1/7 56.

Middelfart. R. Poulsen, 14/11 76.
Søborg.

Nexø. Aktieselskabet Nexø Dampbrænderi, 11/10 89 og 13/1 90.

Nykjøbing p. F. Firma C. J. From, Kbm. Benzon, 27/9 87.

Nykjøbing p. M. Aktieselskabet de danske Spritfabriker Aalborg, 22/6 89.
Morsø Spritfabrik, Aktieselskab.

Nykjøbing p. S. L. Jensen, 7/1 62.
W. Schmidt, 5/4 84.

Næstved. F. L. Brandt, Firma: E. A. F. Mielches Eftfl.
Firma: C. Friis's Enke, M. T. Friis.

Odense. J. G. Andersen, Nederg. 9, 6/6 77.
F. Christophersen & Co., Overg. 60, 21/9 70.
L. F. Folehave, Nørreg. 49, 9/12 63.
R. T. Frydendahl, Nedergade 67.
H. Hansen Breed, Vesterbro 9, 4/11 63.
L. Hansen, Vestergade 68, 2/5 66.
H. C. Jacobsen, Pogestr. 16, 2/10 78.
J. Jørgensen, Vesterg. 55, 29/3 82.
P. Jørgensens Sønner, Nørreg. 58—60.
P. Knudsen, Vesterbro 45, 25/8 58.
R. Larsen, Pjentedamsgade 3.
J. P. Olsen, Nørreg. 62, 5/12 66.
H. P. Pedersen, Albanitorv 9, 7/11 83.
D. C. Pedersen, Sønderg. 40, 10/8 53.
L. Rasmussen, Overg. 43, 31/10 66.

Præstø. J. Kierulff.

Randers. Aktieselskabet De danske Spritfabriker i Randers, Vestergrave.
Aktieselskabet Randers Dampbrænderi, Slotsengen.

Ringsted. Kbhvn., B. J. Bang.
Ringsted Spritfabrik, J. Peetz.

Roskilde. Aktieselskabet De danske Spritfabriker i Roskilde.

Rudkjøbing. Kjøbmand Johs. Bay.

Rønne. A. L. Hansen, 10/11 73.

Silkeborg. Chr. Petersen, 17/11 87.

Skanderborg. Skanderborg Dampbrænderi ved H. Rasmussen, 15/7 92.
Agent N. Christensen.

Skjelskør. Jørgen Harboes Sønner, 12/9 90.

Slagelse. Slagelse Spritfabrik, C. G. Kjerulf, 8/9 81.
Sorø. P. L. Bang, 7/12 55.
Stege. C. Hage & Søn.
Storehedinge. Proprietær F. Svendsen, 7/7 73.
Stubbekjøbing. P. W. Wulff, 12/3 66.
Svendborg. Kjøbmand J. P. Baagøe.
Cl. Krøyer.
Svendborg Dampbrænderi, H. C. Hansen, 23/10 86.
M. Qvist.
Taastrup. Roskilde Kros Brænderi, Propr. J. Levy, Roskilde Kro.
Ulstrup. Brændevinsbrænderiet i Sønder-Winge S., Greve Ahlefeldt-Laurvigen, 9/12 72, Forp. F. C. Henriksen.
Vejle. J. C. Christiansen, før 65.
N. F. Møhl, 25/11 67.
Viborg. Consul J. Jensen.
Kjøbmand A. W. Sandberg.
Vordingborg. Vordingborg Dampbrænderi, Mølle og Maltgjøreri.

Sprøjtefabrik.

Odense. Peter Andersen, Overg. 52.

Stampemøller.

Lemvig. Stampemøllen Steinsbæk, Poul Rønberg, Flynder.
Stampemøllen Øgendal, J. Chr. Johansen.
Skive. C. U. Ring, Haasum S.

Stempelfabriker.

Aalborg. Aalborg Stempelfabrik, Gravensgade 6.
Aarhus. Buchs Stempelfabrik.
Kolding. H. Buch (Kautschukstempelfabrik).
Odense. Alfred Tiedje, Klingenberg 15.

Stenværksteder.

Allinge-Sandvig. J. J. Grønbech, till. Kjøbmand.
»HammersGranitværk« paaHammeren, Ejer H. V. Ohlendorf, Hamborg, med Best. A. Viberg.
J. W. Larsen, Kbhvn. med Best., J. P. Holm.
Faxe Ladeplads. Stenværkstederne, Fabrikant Christensen.
Hasle. Hasle Klinker- og Chamottestensfabrik paa Strandmarken.
Nexø. Sode & Sonnes Granitværker paa Bornholm.
Rønne. J. P Bistrups Eftfl.
A. P. Brodersen.
P. C. Kjæmpe.
J. Mogensen.
Svaneke. Kbm. M. O. A. Sonne, Granitstenshuggeri.

Stokkefabrik.

Odense. Alfred Dreyer, Vesterg. 20.

Stolefabriker.

Horsens. Ole Nielsen, Sønderbro 6.
Vejle. Grejs Stolefabrik, Drejer Jensen.

Straahattefabriker.

Aalborg. Aalborg Straahattefabrik, Carl Bruunsgaard.
Winkelmanns Straahattefabrik, Jernbanegade 2.
Horsens. J. H. Schnor, 3/3 75.
Odense. J. F. Frederiksen (O. C. Caspersohn), Overgade 48, 20/9 80.
Odense Straahattefabrik, ved Aage Toft, Fisketorv 2, 29/3 93.
Chr. Schultz, Kongensg. 58, 30/4 90.

Sukkerraffinaderier og Fabriker.

Aktieselskabet De danske Sukkerfabriker i Odense, Assens, Nakskov og Stege; Hovedkontor Slotsholmsg. 18, Kbhvn.

Sukkervarefabriker.

Se Konditorivarefabriker.

Symaskinefabriker.

Aalborg. P. C. Iversens Symaskinefabrik, Algade 49, 13/3 79.
Poulsens Symaskinefabrik, Jernbanegade 13, 16/7 79.
Aarhus. Christensen & Nielsen, Rosensgade 32, 24/5 70.
A. Nielsen, Søndergade 8, 3/3 68.
Helsingør. C. Olsen.
Horsens. Horsens Symaskinefabrik, J. Stallknecht, Sønderg. 40, 16/9 58.
Kolding. J. G. Loessel, 20/5 75.
Nyborg. A. O. Pedersen, Vindinge.
Odense. H. Demant, Kongensgade 57, 27/6 77.
C. F. A. Knudsen, Kongensgade 33, 27/6 77.
L. Joh. Larsen, Pogestræde 28.
E. Nielsen, Kongensgade 53, 27/9 82.
Randers. C. Andersen, Kirkegade, 14/9 84.
Randers Symaskinefabrik ved H. C. Haustedt.
Rønne. H. J. Clemmensen, 18/5 78.
Svendborg. Jensen.
Lokomotivfører Petersen, 9/8 84.
Vejle. C. Schrøder.

Sæbe- og Parfumefabriker.

Aalborg. Aalborg Sæbefabrik, V. Haubroe, Nytorv 14, 6/5 74.
C. Rafn, Vesteraagade 11, 30/10 72.
N. T. Madsen, Korsgade 22, 30/4 90.
Aarhus. C. W. F. Bestle, St. Torv 10.
H. Kjær, Rosensgade 28, 27/11 66.

H. C. Møller, Frederiksg. 53, 9/3 63.
Bogense. C. Th. Fuchs.
Fredericia. F. V. Loehr, 1/4 65.
Helsingør. N. J. Hagen.
Horsens. C. J. Aggerbeck, Smedegade 33, 17/1 53.
J. C. Krüger (J. Spliedt), Borgergade 12, 29/6 60.
Kolding. Kaalunds Sæbefabrik (ved Jürgensen og Nielsen), 29/10 90.
Odense. N. N. Blumensaadt, Nedergade 25, 23/5 83.
Overgades Sæbesyderi og Odense Oliemølle, Overgade 58, 7/1 80.
Randers. J. H. Heerfordt, 12/11 67.
Vejle. Worning & Petersen, 1/12 88.

Tagpapfabriker.

Aarhus. C. Langballe & Søn, Vestergade 63—65.
Horsens. Aktieselskabet Stjernholms Fabriker, 25/9 89.
Vejen. Ebbe Sørensen (Brændt 27/1 93.

Tangfabriker.

Højslev. P. Antonsen, Maygaard.
H. J. Madsen, Staarupgaard.
Skive. Ivers Tangfabrik.

Tapetfabriker.

Ballerup. A. Dahl, Frederiksberg.
Odense. J. L. Harboe, Overgade 7, 7/10 68.

Teglværker.

Aalborg. Aalborg Teglgaards Fabriker, 1/4 73.
Godthaabs Fabriker, L. Vang, N. Tranders S.
P. Jensen, Visse.
Vissegaards Teglværk.
Frejlev Kalk- og Teglværk, Propr. C. Vang.
Raakildegaards Teglværk, Hvilsom.
Th. Hjorth, Hvorupgaard Fabriker (Mursten).
Aarhus. C. Langballe & Søn, Vesterg. 63—65.
Kragelund Teglværk, Hejde.
Allingaabro. Raaballegaards Teglværk, Propr. la Cour.
Arden. Propr. A. B. C. Petersen, Fogedgaarden.
Forp. Olsen, Villestrup.
Auning. Dalsgaard Teglværk, Propr. Th. Poulsen.
Ballerup. Propr. N. P. Johansen.
Murmester F. Gudnitz, Pederstrup.
Bjerringbro. Stærkjær Teglværk, Propr. N. Poulsen, Stærkjærgaard.
Bogense. N. Gregersen, Hemmerslev Mk.
And. Chr. Larsen, Askeby.
Jægermester Simonsen, Ruggaard.
Brabrand. Teglværket i Aarslev, Ejere: Hans Broge & Co., Aarhus.
Brønderslev. Sv. Petersen, Sønderhaven i Serritslev Sogn.
Gerhard Poulsen, V.-Brønderslev.
J. C. Pedersen, Aalstrup, Jerslev S.
Gaardejer P. Hansen, s. S.
Bælum. M. Andersen, Smidie.
P. Chr. Jensen (Houltved), Smidie.
J. Chr. Bech, Smidie.
Chr. Rasmussen,
Godsejer Svanholm, Porsgaarden.
J. N. Nielsen, N.-Kongerslev.
Ebeltoft. H. Casper.
P. R. Kirkemann, Tirstrup.
Ejby. L. Jørgensen og A. Johansen ved Ejby St.
P. Christensen.
J. Andersen.
L. Larsen.
A. Jensen, Ejby Mark.
Faarup. Christensen.
F. Strate, Sønderbæk.
Faxe. P. Olsen, Vibede.
Faxe Ladeplads. J. Nielsen, Godthaab ved Faxe Kalkværk.
Justitsraad Garde, Wraamose.
Fredericia. C. V. Loehr, 9/4 63.
P. Boalths Enke, 30/6 63.
Frederikshavn. Constantia, Forp. J. J. Jensen.
Kvissel Teglværk, David Hartmann, 31/10 92.
Eskjær Teglværk, Sev. Christensen, Forp. S. J. Sørensen.
Lengsholm Teglværk, J. F. Hartz.
Gjedsted. H. Kjeldsen, Lerkenfeldt.
P. Rasmussen, Hole.
Gjentofte. Tjørnegaardens Teglværk, tilh. Aktieselskabet Ny Kalkbrænderi.
Ørnegaardens Teglværk, cand. phil. C. Petersen.
Glamsbjerg. Glamsbjerg Teglværk.
Glostrup. Hakkemose, Etatsraad, J. P. Langgaards Bo.
Hadsund. A. Christensen, Veddum.
N. Krogh, Visborg.
S. C. Petersen, Ovegaard.
N. P. Hansen, Lyngby Skov.
Sønnichsen, Dalsgaard.
Hammel. S. Laursen, Kappendals Teglværk.
Forp. Krøger, Frijsendal Teglværk (Grevskabet Frijsenborg).
J. Christiansen, Voldby Teglværk.
Haslev. Anders Petersen, Testrup.
Havndal. Olsen, Demstrup.

Helsingør. G. F. Dithmer, Klostermosegaard.
Nøjsomheds Teglværk, Helsingørs Overdrev.
Hinnerup. S. Jensen, Sandby.
Grundfør Mølles Teglværk, Chr. From.
Hjørring. Aktieteglværket Lundergaard ved Hjørring, 8/2 84.
Hobro. Enkefru Hoff, Stinesminde.
S. C. Petersen, Ovegaard.
J. Larsen, Stokholm.
M. Grønnegaard, Hodals Mølle.
Vindø Teglværk.
Holbæk. Knabstrup Teglværk, Ingeniør V. Lunn.
Tæstrup Teglværk, Cand. pharm. Harboe.
Horsens. Aktieselskabet Horsens nye Kalkværk, 6/9 89.
C. Andersen, Stobberup Teglværk.
Heide, Bygholms Teglværk.
Rousthøj, Stenderup Teglværk.
Horslunde. J. Hansen Ploug, Sandbjerg.
Jens Ditlev, Lindet.
Hurup. Futtrup Teglværk, P. Fabricius.
Ginnerupgaards Teglværk, M. Hjardemaal.
Udby Teglværk, P. Helligsøs Enke.
Hørsholm. Koefod & Svendsen, Niverød.
J. Hage, Nivaa.
F. H. Friederichsen & P. Clausen, Allerød.
A. Nielsen, Karlebo Teglværk.
Sølyst Teglværk, Sølyst.
Propr. Greve, Prøvelyst.
Kallundborg. Chr. Bechs, Ubberup.
Ubberup Andelsteglværk ved Thomsen, 8/11 89.
Kjerteminde. L. Jeppesen, Revninge.
Klank. F. V. Nielsen og Niels Nielsen, Galten.
Kolding. H. N. Lund, 12/7 83.
H. P. Bork, Hejls S.
Falle Eriksen, Hejls S.
Mamsen Petersen, Hejls S.
Danielsen, Vonsild S.
Lindskov, Vonsild S.
P. Hansen, Ødis S.
Chr. Nissen, Bølling.
P. Thorup, Knudsbølgaard.
Korinth. Nielsen, Gjærup Teglværk.
Korsør. Kählers Teglværk, V. Kähler.
Taarnborg Teglværk, 25/2 90.
De Strøbechske Teglværker.
Langaa. Bidstrup Teglværk.
Lemvig. Lemvig Teglværk, med Ringovn, Enkefru Smith.
Jens A. Poulsen, Nørre Byskov.
J. P. Christensen Lund, Bøvling.
Jørgensen, Bøvling.
Rysensteen, Bøvling.
Knudsgaard, C. K. Lind, Dybe.
Hans Christensen, Flynder.
Ellemose, Jens Aaberg, Hygum.
Aaberggaard, C. Aaberg, Møborg.
Ulfssund, Best. Andersen, Nees.
Lundby. Lundby Teglværk, Christensen.
Læsø. Vesterø Teglværk, Vesterø.
Løgstør. Dybvadsgaard Teglværk, Propr. Boel.
A. Gade og P. Fredsgaard, Lyngby.
Løgten. Balle Teglværk, F. Holste.
Karlby Teglværk, A. Kjeldsens Enke, Forp. A. Mathiesen.
Marstal. Teglværket paa Knasterbjerg, Mægler H. C. Grube og Kjøbmand R. J. Kromann.
Middelfart. L. M. Lauesen.
R. Petersen, 24/3 75.
N. Hansen, Kavslunde.
Mundelstrup. Teglværket i Tilst, H. Broge & Co.. Aarhus.
Mørke. Ommestrup Teglværk, L. P. Laursen, Forp. N. Skipper.
Mørkøv. R. Andersen, Ondløse Teglværk.
Nakskov. Helgenæs Teglværk, J. P. Petersen, 4/11 78.
Nykjøbing p. F. Nykjøbing Teglvarefabrik, H. A. Jensen, Grænge.
O. Andersen, Taaderup.
Schværter, Taaderup.
Henrik Pedersen, Eged.
H. Pedersen, Klodskov.
L. P. Hansen, Nordgaard.
L. Jensen, Bruntofte.
Onslev Dampteglværk, Best. J. Pedersen.
Nykjøbing p. S. Helenehøj, Prok. Clausen, Højby.
Nørre Aaby. P. Hendriksen, Gadstrup M. P. Olsen, Jensbjerg, Baaring Mark.
Nørre Nebel. Jørgen Chr. Jensen, Sædding.
Chr. Knudsen Hansen og Jens Andersen, Lynehusted.
Nørre Sundby. Loftbro Teglværk, H. Petersen.
Odder. Christianslunds Teglværk.
Faurgaard Teglværk, Propr. v. Lowzow.
Hundslund Teglværk, N. Jensen.
Morsholt Teglværk, J. Sørensen.
Randlev Teglværk, Fred. Ottesen.
Rold Teglværk, N. P. Andersen.
Sander Teglværk, J. Petersen.
Svorbæk Teglværk, Rs. Andersen.

Vennelund Teglværk, P. W. Møller og H. Piil.
Ørting Teglværk, Møller S. Jensen, Fillerup, Best. W. Sichmann.
Odense. E. E. Schnakenburg, St. Jørgens Forstad 99, $^{16}/_{12}$ 85.
Hans Thygesen, Vejlegaards Teglværk.
Glaundrup Teglværk, Sletten.
Randers. Floes Teglværk, Markussen.
Tustrup Teglværk, Jægerm. Pind.
Ringsted. Lange, Hjelmsømagle.
Lars Johansen, Kværkeby.
Petersen, Benløse.
Sognefoged J. Chr. Jensen, Vanløse.
Gaardmand J. P. Christensen, Kyringe.
Roskilde. Klonemose Teglværk, Himmelev S., Kapt. F. Basse, Best. O. Sørensen.
Teglværket i St. Jørgensbjerg S., Chr. Nielsen.
Kamstrup Teglværk, Frue S., $^{30}/_{8}$ 89.
Rudkjøbing. F. Christensen.
Rasmussens Enke.
Ryomgaard. Gl. Ryomgaards Teglværk, Godsejer Mourier-Petersen.
Frederikslund Teglværk, Jægerm. Ekmann til Frederikslund.
Rødby. Gerhardt, Højbygaard.
Rødkjærsbro. Skaunsgaards Mosebrug samt Teglværk, Rasmus Christensen Ladefoged og Jens Chr. Christensen.
Rønne. Ludv. Kofoed, $^{27}/_{1}$ 82.
P. O. Kofoed, $^{29}/_{1}$ 85.
Rønnede. Chr. Frederiksen ved Sparresholm.
Lystrup Teglværk.
Saxkjøbing. Berritzgaards Teglværk, Lehnsbaron Rosenørn-Lehn, Best. V. Føste, Kaløe.
Grængegaards Dampteglværk, Justitsraad Alstrup, Grænge.
Hanemose Dampteglvarefabr., Grænge, H. A. Jensen.
Idalunds Dampteglværk, Best. B. Rugh.
Sindal. Bang, Stensbæk.
O. C. Olesen, Teglgaarden.
Skive. Hostrup Teglværk, Olsen, Lem S.
Skjelskør. Tyrstofte Teglvk., Tjæreby S., Dampmøller R. Harboe, Skjelskør.
Skørping. Siem Teglværk, Siem Skov.
Slagelse. Gl. Antvorskov Teglværk.
Slagelse Sct. Peders Lands, $^{31}/_{5}$ 89,
Oberstløjtnant Th. Schou, Proprietær Pedersen, Slagelse St. Peders Lands.
Ole Larsen, Rappenborg.
Forlev Teglværk, Gaardejer P. Nielsen, Forlev, Best., $^{30}/_{9}$ 89.
Schous Teglværk ved Mullerup Havn pr. Slagelse, $^{28}/_{9}$.
Snertinge. Fourbo Teglværk.
Sorø. Ole Olsen, Pedersborg.
Jørgen Larsen, Munke-Bjergby.
Rasmus Larsen, Broby.
Petersen, Verup.
Stenstrup. Langhøj Teglværk, $^{26}/_{9}$ 89.
Struer. Struer Teglværk A. F. Schou og Kbm. Windfeld Jensen, $^{17}/_{9}$ 89.
Svaneke. Sct. Ibs Teglværk, $^{28}/_{9}$ 89.
Svebølle. Jordløse Teglværk.
Svendborg. Rosenstand.
Sæby. Aabel & Lund, Sæby Teglværk.
Taastrup. Hakkemose Teglværk, Justitsraad Langgaards Bo, Best. Brøcker.
N. P. Petersen, Kappeløvgaarde Teglværk, Kildebrønde S.
Terndrup. N. P. Hansen, Lyngbyskov.
C. Nielsen, Terndrup Mark.
Skibsted Teglværk.
Thureby. Christensen, Høsten.
Tølløse. Gaardejer M. Larsen, Baarup Teglværk.
Ulstrup. Danstrup Teglværk, Propr. Ødun, Danstrup Bundgaard.
Varde. Jørgen Jensen, Frisvad.
J. A. V. Knudsen, Stiftshøje.
N. J. Christensen, Nørhebo.
J. Christensen, Grydvad.
M. Thuesen, og H. C. Thomsen, Kjelst.
Knud C. Nielsen, Billum.
J. Hansen, Stauskjær.
J. Planborg, Galtho.
Aktieselskabet i Hesselho.
A. Christensen, Andsager.
Jens Toft, Ting.
A. Sillesen, Oustrup.
Hans Mortensen, Rottarp.
Vejen. S. Hynkemejer, Maltbæk.
Vejle. A. P. Andersen.
C. Hansen (Forpagter).
Philip Hansen.
Bøgeager Teglværk.
Veksø (Viksø). Smørumnedre Teglværk, Gaardmand J. Andersen.
Vordingborg. Vordingborg Teglværk, Kjøbmand E. Møller m. fl.
H. Kronshage, Nyraad.
Ærøeskjøbing. Gaardmand L. P. Clausen, Borgnæs Teglværk.
Ølgod. Søren Th. Gravesen, Harkes.
J. Schiøt, Harkes.
Niels Kjeldsen, Hedehusene.

Tekniske Fabriker.

Aalborg. P. Nielsen, Slotsg. 5, $^{30}/_{3}$ 81.

Hellerup. Krydderifabriken ved Hellerup, Grosserer V. Petersen.
Skive. Fabriken »Danmark«, teknisk-kemisk, $^{5}/_{11}$ 92.
Valby. Oluf S. Andersen, Kirkevej 8, $^{20}/_{9}$ 81.

Terrakottafabriker.

Rønne. M. Andersen.
L. Hjorth, $^{19}/_{7}$ 61.
Edv. Fr. Sonne, $^{13}/_{5}$ 73.

Tinstøber.

Vestervig. Morten Andersen, Taabel.

Tobaksfabriker.

Aalborg. C. W. Obel, Adelgade 10, $^{24}/_{9}$ 89.
P. R. Brix og C. F. Sørensen, Maren Turisgade 4, $^{12}/_{9}$ 89; Firma: Kolding Skraatobaksfabrik.
Aarhus. Frøken Berling, Ryesgade.
L. E. Nobel, Vestergade 25—27.
J. E. Schmalfeldt, Vestergade 29.
P. Sørensen, Volden 8, $^{22}/_{9}$ 67.
Assens. G. Gundersen, Assens Tobaksfabrik.
Bogense. A. Deleuran, $^{9}/_{5}$ 71.
Faxe. Cigarfabrikant Topp-Væreløse.
Fredericia. W. Beermann, $^{28}/_{9}$ 83.
N. H. Carstensen, $^{29}/_{10}$ 83.
J. Deleuran & Co., $^{4}/_{5}$ 75.
J. Fridolph, $^{27}/_{6}$ 83.
P. A. Hermann, $^{11}/_{10}$ 69.
N. Jørgensen, $^{27}/_{4}$ 89.
P. Nielsen, $^{5}/_{3}$ 81.
F. Ottesen, $^{10}/_{6}$ 52.
G. V. Petersen, $^{3}/_{6}$ 75.
J. P. Schmidt jun.
C. Schumacher, $^{30}/_{6}$ 85.
F. Schweitzer, $^{11}/_{1}$ 55.
J. P. Sørensen, $^{23}/_{1}$ 62.
Frederiksborg. A. F. Petersen, $^{10}/_{9}$ 57.
L. P. Rasmussen, $^{2}/_{9}$ 79.
A. T. Sander, $^{10}/_{10}$ 76.
Hjørring. Tobaksfabrikant Ernst Petersen.
Holbæk. V. J. Andersen, $^{19}/_{1}$ 79.
A. Møller, $^{6}/_{11}$ 73.
F. F. Wollander, $^{3}/_{8}$ 65.
Holstebro. R. Færch, $^{23}/_{12}$ 69.
Horsens. J. E. Hansen, Allégade 35, $^{26}/_{9}$ 89.
C. F. W. Hellenberg, $^{23}/_{9}$ 89, Hestedamsgade 32.
N. P. J. Jørgensen, $^{13}/_{5}$ 89.
A. Th. Kierkegaard, $^{9}/_{3}$ 82, Rædersgade 2.
C. Petersen, Smedegade 47, $^{26}/_{10}$ 60.
F. Syberg, Søndergade 24, $^{13}/_{9}$ 88.
S. Sørensen, Smedegade 2, $^{22}/_{4}$ 87.
Kjøge. C. E. Møller, $^{22}/_{6}$ 78.
Kolding. S. W. Bruun, $^{2}/_{1}$ 73.
N. C. Christensen, $^{22}/_{11}$ 87.
J. Iversen, $^{20}/_{1}$ 82.
Lemvig. C. C. Andersen, $^{8}/_{4}$ 71.
L. Pøhl.
Middelfart. H. M. Honoré, $^{30}/_{4}$ 68.
P. Salling.
Nakskov. J. P. L. Henriksen, $^{2}/_{3}$ 87.
Charles Henriksen.
Nyborg. C. E. J. Thuesen, $^{13}/_{12}$ 86.
J. M. Thuesen, $^{30}/_{4}$ 52.
Nykjøbing p. F. Hermann Baagøe, $^{23}/_{11}$ 57.
Carl L. Q. Bech.
Bendix C. Nobel, $^{21}/_{8}$ 54.
J. V. Hansen.
Nykjøbing p. M. Th. Damborg, $^{2}/_{8}$ 82.
C. T. Bendixen, $^{9}/_{8}$ 92.
Næstved. C. H. Knudsens Enke.
J. Lange.
Odense. L. Albers, Sct. Jørgensg. 36, $^{15}/_{10}$ 84.
J. Gravenhorst, Vesterg. 43, $^{28}/_{10}$ 74.
Brødr. Hansen, Vestergade 92.
A. Jensen, Overgade 20, $^{30}/_{3}$ 70.
J. P. Jensen, Vestergade 7, $^{7}/_{4}$ 86.
F. A. Leidecker, Overgade 56, $^{27}/_{10}$ 80.
H. Nielsen, Brogade 6, $^{1}/_{4}$ 68.
E. A. Nissen, Overgade 9, $^{25}/_{2}$ 57.
E. Stokkebye, Fisketorvet 1, $^{27}/_{9}$ 82.
J. T. Thrane, Overgade 52, $^{11}/_{7}$ 88.
N. Tørring, Vestergade 13, $^{8}/_{5}$ 67.
A. N. Windel, Nørregade 31, $^{16}/_{10}$ 50.
A. F. Windel, Nørregade 31, $^{1}/_{10}$ 79.
P. P. Dommerbye, Nørregade.
Randers. Therkildsens Tobaksfabrik.
Ringkjøbing. Chr. Høy.
J. B. Mølgaard.
Roskilde. J. N. C. Bang, $^{3}/_{8}$ 71.
V. G. Mannicke, $^{1}/_{5}$ 72.
H. C. Andersen, $^{14}/_{8}$ 88.
Rønne. H. Chr. Nielsen, $^{10}/_{5}$ 79.
H. P. Løve, Østerbye, $^{16}/_{9}$ 52.
Hansen & Borchersen.
Saxkjøbing. A. Andersen, $^{25}/_{9}$ 78.
Silkeborg. Chr. Christensen.
Skive. J. Henckel, $^{4}/_{9}$ 67.
Skjelskør. Chr. Dam, $^{17}/_{9}$ 90.
Slagelse. Vilhelm Lange, $^{4}/_{11}$ 73.
Sorø. J. Jacobsen, $^{20}/_{9}$ 77.
Stege. C. E. Pardun, $^{13}/_{1}$ 62.
Svendborg. H. Halberg (Firma S. Bønnelyckes Eftfl.).
Hassing.
Salling, $^{20}/_{5}$ 85.
Schjær, $^{25}/_{10}$ 58.
Thisted. C. F. Bendixsen, $^{28}/_{2}$ 72.

Varde. Den vestjydske Tobaksfabrik.
H. Haunstrup.
J. E. Lorentzen.
Jens M. Knudsen.
J. W. Paludan.
Th. Windfeld.
Vejle. G. Hasselbalch, 25/9 79.
C. Iversen, 17/3 84.
J. P. Jørgensen, 8/5 72.
Madsen & Sørensen, 3/8 71.
Viborg. Consil Jensen.
J. Madsen, 14/6 79.
C. F. Philipsen, 21/9 89.
H. C. Krogh, 15/12 87.
Ærøskjøbing. C. F. Petersen, 4/11 78.

Tovværksfabrik.

Odense. Odense Tovværksfabrik, Hermann Jørgensen, 6/8 92.

Trikotagefabriker.

Aalborg. Aalborg Trikotagefabrik, N. C. Christensen.
Aarhus. Møller & Christensen.
K. Christiansen, Rosensgade 18, 5/2 54.
Brønderslev. A. Snestrup Jespersen, 8/10 87, V.-Brønderslev.
Horsens. Crome & Goldschmidt, Aktieselskab.
Vestbirk Garn- og Trikotagefabrik.
Nykjøbing p. S. Anton Nielsens Uldvarefabrik.
Silkeborg. C. Commichau & Co., 23/8 89.
Ole Jensen.
Slagelse. C. M. P. Sepstrup, 24/4 69.
Viborg. A. P. Jensen, 29/1 75, Dollerup Mølles Uldvarefabrik.
P. Møllers Enke, Petershaab, Rind S.
J. Bruun, Køb ke, Søndermølle.
Ørbæk. L. Nielsen, Refsvindinge.

Træskofabriker.

Hellerup. Hellerup Træsko- og Læstefbk.
Helsinge. S. Christiansen.
S. Jensen.
Jørgen Nielsen, Nejlinge.
P. Nielsen, Annisse.

Træstøberi og Stukkaturfabriker.

Aalborg. Dansk Træstøberi og Stukkaturfabrik, Gibs- og Cementstøberi, J. Rasmussen, 2/11 92.
Aarhus. Jyllands Træstøberi og Stukkaturfabrik, A. S. Thomsen.

Trævarefabriker.

(Se tillige Savmøllerier m. m.)
Bogense. C. Th. Fuchs.
Holsted. Jens & Jacob Jacobsen, Gjørding, 10/4 88.
Horsens. Horsens Damp-Høvle- og Savværk, P. Mørch, Alléegade 57, 21/10 89.
Maribo. Maribo Trævarefabrik, 15/1 86.
Randers. P. P. Petersen, St. Voldg.
Silkeborg. N. Morthensen & Søn.
Viborg. Rasmus Andersen, Rindsholm Savværk.

Tændstikfabriker.

Randers. Aktie-Tændstikfbrk. »Merkur«.

Tøj-, Uld-, Spinde- og Kartefabriker.

Aalborg. A. P. Wibroe, 22/12 85.
Otto Jacobsen.
Aarhus. Marcus G. Bechs Sønner, Volden 1, 19/4 64 (Kradsuld).
Aarslev. J. Pedersen.
Aarup. L. Nielsen, Hønnerup.
Assens. H. C. Storms Eftfl., Th. Rasmussen.
Barrit. M. Hansen, Hyrup Mark.
Bedsted. Sydthys Dampuldspinderi ved Frederiksen & Jørgensen.
Birkerød. Jørgensen.
Daugaard. Lild Mølle, Forp. S. M. Sørensen, 3/8 89.
Esbjerg. N. E. Sørensen.
Faaborg. P. Petersen, 7/5 81.
G. D. T. Schultz, 18/10 62.
Fjerritslev. J. H. H. Runge, 20/4 88.
Fredensborg. C. Jensen.
Fredericia. Bloch & Andreasen, Aktiesk.
A. Brehm, 3/6 76.
Fredericia Tæppefabrik, Tøjfabrikation.
Frederiksborg. K. Thygesen.
Frederikssund. J. H. V. Lindloff.
Græsted. Chr. Larsen.
Hammel. Th. Thorup.
Helsinge. Frantz Frederiksen.
Herning. J. A. Lund, 25/2 84.
Jens Jepsen, Skjærbæk.
Holbæk. Gørges 26/5 79.
Petersen, 13/1 54.
H. R. Plambech, 21/9 65.
Thorning, 15/2 65.
Horsens. Crome & Goldschmidt, Aktieselskab.
C. C. Fischer, Søndergade 1, Christiansholm, 5/1 71.
A. T. Küster, Hospitalsg. 4, 24/4 70.
J. Wonsild, Smedegade 42.
Hørsholm. Jensen & Petersen, 16/8 79.
Kallundborg. H. C. Køltzow.
Kjerteminde. Wiemann.
Kjøge. Jørgen Hansen, 13/3 90.
Kolding. F. Lund, 26/10 75.
P. Lund, 5/10 85.
Brdr. Volkert, 14/11 77.
Lemvig. Anna Christine Jensine Søndberg.

Lyngby. J. L. Binder, $^{20}/_{2}$ 84.
Løgstør. C. Aasted.
Maribo. C. Hermansen.
Th. Hermansen.
Wenz.
Marstal. Chr. Cl. Albertsen.
Nakskov. Th. & P. Hansen, $^{17}/_{6}$ 86.
Nexø. P. Frederiksen & Co.
Nibe. J. S. Wibroe, Kradsuldfabrikant, $^{30}/_{11}$ 74.
Nyborg. N. Rasmussen, $^{8}/_{9}$ 83, Sulkendrup.
Nykjøbing p. F. B. F. H. Jørgensen, $^{6}/_{5}$ 68.
C. E. A. Holm, $^{25}/_{2}$ 75.
M. K. Møller, $^{4}/_{9}$ 66.
Nykjøbing p. M. F. Weber.
Nykjøbing p. S. Christensen.
Odder. Farver C. E. Gall, $^{16}/_{3}$ 61.
Odense. Bierfreunds Sønner, $^{2}/_{12}$ 92.
C. E. Grundtmann, Overgade 47.
H. Larsen, Bred.
P. C. Meldal, Vindegade 20.
J. F. Schrøder, Nørregade 56.
Frandsen ved Langeskov St.
Ribe. Aktieselskabet Crome & Goldschmidts Fabriker.
Ringkjøbing. M. Christensen, $^{7}/_{5}$ 90.
Ringsted. Fabriken »Godthaab«, Wandborg.
Roskilde. H. Plambech, $^{26}/_{11}$ 58.
Rødby. J. Petersen, $^{16}/_{8}$ 72.
Saxkjøbing. P. C. Hermansen, $^{6}/_{6}$ 55.
J. P. Madsen jun., $^{9}/_{5}$ 76.
Silkeborg. C. Knap.
Skanderborg. Aktieselskabet Skanderborg Dampvæveri, $^{21}/_{9}$ 92.
Skive. C. M. Henriksen, $^{29}/_{9}$ 85.
Skjelskør. H. Hansen, $^{17}/_{10}$ 63.
Væver F. Jensen, $^{12}/_{4}$ 61.
Skjern. H. Brink Henriksen, $^{22}/_{10}$ 89.
Slagelse. P. V. Fabricius Enke, $^{29}/_{4}$ 44.
J. C. Reimer, $^{17}/_{5}$ 62.
Slagelse mekaniske Hampegarnsspinderi og Rebslageri ved Eduard Hertz, $^{14}/_{10}$ 92.
Stege. A. J. Andersen, $^{23}/_{6}$ 85.
Svaneke. Peter Andersen.
Sæby. Jens Jensen.
Thisted. L. C. Meulengracht.
G. Fr. F. Undén, $^{22}/_{1}$ 81.
Tranebjerg. W. O. Lund.
Varde. H. P. Andersen, $^{30}/_{9}$ 89.
Vejle. Aktieselskabet Vejle Bomuldsspinderi.
Viborg. T. Larsen.
E. Philipsen, $^{21}/_{8}$ 68.
J. Brun Køhke, Søndermølle, Asmild S.
Ærøskjøbing. P. L. Jørgensen.
C. L. Kræmers Enke, V.-Bregninge.

Vatfabriker.

Aalborg. L. Larsen, Jomfruanegade 10.
Aarhus. C. Nielsen, Grønnegade 7.
Frederikssund. N. Andersen.
Nexø. F. F. Fischer.
Odense. P. W. Hansen, Klaragade 7.
Odense Vatfabrik, H. Christensen, Thorsgade 19.
Rønne. H. M, Kofoed, $^{29}/_{4}$ 81.
Viborg. Petersen & Olwig, $^{10}/_{5}$ 85.
Ravnstrup Mølle, C. B. Schourup m. fl., $^{2}/_{7}$ 84.

Vognfabriker.

Aalborg. J. P. Nielsen, Vesteraag. 18.
F. H. Ringer, Jomfruanegade 16.
Aarhus. Bonnez, Knudrisgade 4, $^{12}/_{2}$ 67.
E. Jelling, Mejlgade 38, $^{25}/_{7}$ 71.
J. Petersen, Vestergade 50.
Skydebjerg pr. Aarup. C. Jørgensen.
Villestrup pr. Arden. Hans Mortensen.
Bogense. H. Jørgensen, $^{8}/_{5}$ 77.
Børkop. Jeppe Hansen.
Erritsø pr. *Fredericia.* Rasmus Ussing.
Frederiksborg. Hillerød Dampvognfabrik, $^{6}/_{4}$ 77.
Fuglebjerg. N. Larsen.
Hadsund. Carl Nielsen.
Ølsted pr. *Horsens.* S. Pedersen.
Løgstør. H. C. Lykke.
Nakskov. J. Røssel, $^{19}/_{8}$ 70.
Nykjøbing p. S. P. F. Rohde, specielt Hotel-Omnibusser.
Nørresundby. Wraae.
Thrane.
Fals.
Odense. K. Caspersen, Skulkenborg 25, $^{26}/_{5}$ 75.
Th. Christensen, Nedergade 28, $^{8}/_{1}$ 68.
A. Hansen, Frederiksgade 7, $^{25}/_{6}$ 56.
R. J. Jensen, Vesterbro 29, $^{26}/_{8}$ 57.
N. Jeppesen, Olaf Ryesg. 6, $^{25}/_{6}$ 90.
J. Petersen, Vesterbro 11, $^{3}/_{12}$ 51.
J. Petersen, Nørrebro 4, $^{8}/_{7}$ 74.
Randers. Aktieselskabet Fabrikerne »Scandia«.
Jens Sørensen, Nordregrave, $^{4}/_{5}$ 70.
Ringsted. Jensen.
Rehberg.
Skive. Stilling, Haasum.
Søren Jensen, Skive Landsogn, $^{18}/_{4}$ 64.
Peder Jensen, Hvidbjerg, $^{25}/_{2}$ 68.
Søren Nissen, Lem, $^{19}/_{1}$ 88.

Slagelse. P. Petersen, $^{10}/_{11}$ 73.
H. E. L. Michaelsen, $^{4}/_{2}$ 75.
Storehedinge. Joh. Larsen.
Varde. J. S. T. Christensen.
Danielsen & Olsen.
Vejle. F. C. Madsen.

Vægtfabriker.

Aarhus. H. Sørensen, Vestergade 16.
Fredericia. A. Bløcker, $^{3}/_{10}$ 71.
Horsens. F. A. Pødenphant, Hestedamsgade 26.
Nykjøbing p. F. J. A. Westmann, $^{16}/_{11}$ 68.
Odense. C. Andersen jun., Nederg. 10, $^{27}/_{11}$ 61.
Ferd. Knudsen, Østre Stationsvej 15, $^{10}/_{5}$ 71.
H. Thuesen, Nørregade 53.

Værktøjsfabriker.

Aalborg. Chr. Zinck & Søn, Godthaab Hammerværk, Øster-Hornum S.
Støvring. Godthaab Hammerværk, Chr. Zinck & Søn.
Støvring Hammerv., Chr. Christensen.
Taars. Taars Hammerværk ved Marie Christensen.
Vejle. Greisdals Hammerværk, Brødr. Brincker.

Væverier.

Aalborg. Carl Langer, Østergravensgade 12, $^{28}/_{11}$ 83.
A. P. Wibroe, $^{22}/_{12}$ 85.
Aarhus. J. Møller, Mejlgade 53, $^{24}/_{2}$ 57 (Bomuld).
Carl Jensen, Firma Aarhus kontante Manufakturforretning.
Aarslev. N. Rasmussen, Tarup (Bomuld).
J. Jacobsen, S.-Næraa, Linnedvæver.
J. Jespersen, Tarup, Linnedvæver.
N. Andersen, Hindevad, Linnedv.
Assens. H. C. Andersen, $^{26}/_{6}$ 60, Bomuldsvæver.
N. C. Olsen, $^{28}/_{2}$ 73, Damaskvæver.
G. P. Gormsen, $^{17}/_{6}$ 61, Linnedvæver.
H. J. Gormsen, $^{15}/_{2}$ 79, Linnedvæver.
R. M. Gormsen, $^{17}/_{5}$ 55, Linnedvæver.
A. Jensen, $^{24}/_{5}$ 59, Linnedvæver.
H. Jørgensen, Linnedvæver.
Børkop. H. Sørensen, Tyvkjær, Bomuldsvæver.
P. Hansen, Tyvkjær, Bomuldsvæver.
J. Hansen, Tyvkjær, Bomuldsvæver.
M. Petersen, Tyvkjær, Bomuldsvæver.
Daugaard. Lild Mølle, $^{3}/_{8}$ 89, Forp.
S. M. Sørensen.
Esbjerg. N. E. Sørensen.
Faaborg. R. Knudsen, Pejrup.
Kbm. Frandsen.
Fredericia. Aktieselskabet Bloch & Andresen, $^{1}/_{1}$ 65, Dampvæveri.
Fredericia Tæppefabrik, C. Seidelin, $^{30}/_{9}$ 89.
Hellebæk. Hellebæk Fabriker, Aktieselskab.
Helsingør. Helsingør Væveri, Emil Schlegel.
Horsens. Aktieselskabet Crome & Goldschmidt, $^{7}/_{4}$ 74.
F. C. Madsen, Bomuldsfabrik, Sønderbrogade 13, $^{5}/_{10}$ 60.
Kallundborg. H. C. Køltzow.
Kjøge. E. Bocher. $^{27}/_{6}$ 74.
Lemvig. Anine C. J. Søndberg.
Maribo. Th. Hermansen.
Nakskov. Th. & P. Hansen, $^{17}/_{6}$ 86.
Nyborg. J. P. Steen.
Nykjøbing p. M. J. P. Sørensen.
F. Weber.
Odense. H. C. Krone, Thorsgade 5, Jalousivæver.
K. Petersen, Overgade 17, Jalousiv.
Slotsgadens Dampv., C. Mogensen, Vindegade 18, $^{19}/_{5}$ 75.
Odense nye Dampvæveri ved Harry Dessau & Co., Vindegade 133.
Bierfreunds Sønner, $^{2}/_{12}$ 92.
P. Rosengaard, Baandvæveri, Klingenberg 16, $^{15}/_{6}$ 81.
Ribe. Crome & Goldschmidts Fabriker.
Ringsted. Fabriken »Godthaab«, Wandborg.
Skanderborg. Aktieselskabet Skanderborg Dampvæveri, $^{21}/_{9}$ 92.
Skive. S. Nielsen & Søn, $^{23}/_{12}$ 76, $^{1}/_{12}$ 84.
Skjelskør. F. Jensen, $^{12}/_{4}$ 61.
Sæby. Jens Jensen.
Varde. H. P. Andersen, $^{30}/_{9}$ 89.
Vejle. M. Hansen.
Vordingborg. Vintersbølle Fabriker, Sandberg.

Zinkstøberi.

Fredericia. E. Voss, $^{6}/_{11}$ 78.

Ægpræserveringsfabrik.

Hellerup. Conrad Jensen & Co., Gersonsvej.

Æskefabriker.

Odense. Hagen & Sivertsen, Nedergade 21, $^{2}/_{5}$ 84.
C. A. Mortensen & Co., Overgade 64, $^{1}/_{8}$ 83.

Island.

Bogtrykkerier.

Reykjavik. Bjørn Jønsson, Fjelagsprentsmidjan; Indehavere: Halldor Pordarson, Forfi Porgrimsson, Valdemar Asmundsson og Porleifur Jonsson.
Johannes Vigfurson, Isafjord.
Bjørn Jønsson, Akureyri.

Garveri.

Reykjavik. Albert Jonsson, Stonevellir.

Skibsbyggerier.

Reykjavik. Brynjolfur Bjarnason.
Jon Jonsson.
Otti Gudmundsson.
Edilon Grimsson.
Jon Pordarson.
Kristjan Gudmundsson, Saudarkrokur.
Johann Jønsson, Hof.
Johann Einarsson, Lydu-Hagé.
Bjarni Einarsson, Siglufjord.
Snorri Jønsson, Akureyri.

Vestindien.

Bogtrykkeri.

Christianssted. J. T. Quin.

Ingeniører.

Frederikssted. Avarita Martin. J. B. Miller, $^{24}/_{8}$ 89.

Sverige.

Alunfabriker.

Andrarums pr. Kristinehof, Andrarum.
Helsingborg. Skånska Superfosfat- & Svafvelsyre-fabriks-aktiebolaget.
Södra Möckleby. Ölands Cementaktiebolag, Degerhamn.
Örebro. Latorp Alunbruk.

Antylionfabrik.

Arboga.

Asfaltfabriker.

Göteborg. Göteborgs Hartzoliefärgfabrik. Th. Weman & Co.
Norrköping. Östergötlands Asfalt- & Cementgjuteri.
Stockholm. Aktieb. Skånska Cementgjuteriets (i Malmø) Filial.
Aktb. Stockholms Mosaik- & Cementgjuteri.
C. A. Anderzon & Co.
Asfaltaktiebolaget.
G. Ekdahl, Asfalt- og Cementläggareföreningen.
Fischers Asfalt- & Cementgjuteri.
H. Kniberg.
Landsen & Anderson.
Rønnberg & Co.
Selander & Bergström.
Tessin Kalk- & Cementaktiebolag.
Ölands Cement-Aktiebolag.

Baandfabriker.

Kungsör. T. Flodqvist.
Stockholm. Casparsson & Schmidt.
C. W. Fagerlin.
Ystads nya Baandfabr. Aktb.

Bessemerværker.

Avesta. Jernv. Aktb.
Björneborgs Station. Aktb. Björneborgs Bruk.
Borgvik. Borgviks Aktiebolag.
Bångbro. Aktb. Bångbro Jernverk.
Domnarfvet. Domnarvets Jernverk.
Forsbacka Jernvaktb pr. Margrethehill.
Hagfors. Hagfors Bruk.
Hofors. Aktiebolag pr. Robertsholm.
Iggesunds Bruk pr. Enånger.
Långbanhyttans. Långban Bessemerv.
Långshyttan. Bessemerværk pr. *Stjernsund.*
Motala mek. Verkstad.
Nyhammars Jernverks Aktb. pr. *Grangärde.*
Nykroppa. Jernverk.
Stjernfors Jernbruk pr. Kopparberg.
Ulfshyttan Jernverks Aktb. pr. Skräcka.
Vestanfors Bessemerverk.

Billardfabriker.

Hudiksvall. A. O. Hedblom.
Malmö. Alb. Blichfeldts Biljardfabrik (C. J. A. Blichfeldt).

Blikvarefabriker.

Grundsund. Axel Hagberg & Co., Konservesdaaser.
Gullholmen. J. J. Hallgren & Søn, Konservesdaaser.
Göteborg. Bleck- & Plåtslageribol. (Olsson & Kulin).
Nya Bleck- & Plåtslageribol.

Landskrona. Fr. Corselli.
Malmö. Carl Lunds Fabriksaktb.
Månstad. Reutersberg Fabrik.
Olofström fabrik pr. Holje.
Ronneby. Kallinge Bruk.
Torshälla. F. O. Nyström, Konservesdaaser.

Blyertsværker.

Norberg Blyertzverk, P. Holm.
Vestanfors. Svenska grafitaktb.

Blygruber.

Askersund. Ammeberg Zink- og Blygr.
Kopparberg. Kafveltorps Aktb.
Timansberg. Rågreks Bly- & Zinkmalmsgr.

Bogtrykkerier.

Alingsås. Wm. Michelsen.
Arboga. Östgren & Andersson.
Askersund. A. E. Andersson.
Borgholm. J. E. Melander.
Borås. Kjellgren & Ulén.
Fru Ingeborg Rydin.
Eksjö. Eksjö Boktryckeriaktb.
A. Nilsson.
Engelholm. Maria Fagerström.
G. Paulsson.
Enköping. P. J. Edholm.
Aug. Lundin.
Eskilstuna. Aktb. Eskilstunapostens Boktryckeri.
Eskilstunatidnings Boktryckeri.
Eskilstunas Tidningsförening.
Falkenberg. N. Larson.
Falköping. Aug. Johansson.
Falun. Falu nya Boktryckeriaktb.
John Sundberg.
Filipstad. Fru C. Florèn.
Fr. Peterson.
Gefle. Ahlström & Cederberg.
Geflepostens Boktryckeriaktb.
Otto Serrander.
Göteborg. H. L. Bolinder.
D. F. Bonnier.
Victor Fischer.
Förpostens Bolag.
Göteborgs Aftonblads Aktb.
Göteborgs Handels- och Sjöfarts Tidnings Aktb.
Göteborg-Postens Aktb.
Göteborg Veckoblads Aktb.
C. R. Holmqvist.
J. U. Isakson.
M. Kindal.
Lindgren & Söner.
J. E. Lundberg.
Joh. Lundén.
Meyer & Köster.
Alb. Olson.
Joh. Olsson.
Wald. Zachrisson.
Halmstad. L. Danström.
J. A. Svensson.
Haparanda. HaparandaBoktryckeriaktb.
Hedemora. A. F. Lidman.
Helsingborg. F. T. Borg.
Helsingborg Dagblads Tryckeriaktb.
Skånes Allehandas Tryckeri.
Schmidts Boktryckeriaktb.
N. Jönsson.
Tidnings Aktb. »Skåne-Halland«.
Hernösand. HernösandsBoktryckeriaktb.
Hernösandpostens Boktryckeriaktb.
Vesternorrlands Boktryckeriaktb.
Hjo. P. Sandberg.
Hudiksvall. Bogtryckeriaktb. »Hudiksvalls Allehanda«.
Hudiksvalls Boktryckeriaktb.
Jönköping. H. Halls Boktryckeriaktb.
Jönköping lithografiske Aktb.
Frk. S. Lindberg.
Aug. Richard.
Kalmar. A. Pettersson & Søn.
Westinska Boktryckeri.
Karlshamn. E. G. Johansson.
Nya Tryckeribol., Olaf & Oscar Lagerblad.
Karlskoga. E. Bartholdi.
Karlskrona. Göte Bjurman.
Folke Hallén.
Oskar Ljungcrantz.
Karlstad. Albin Forssell.
Carl Kjellin & Co.
Kristiansstad. E. Hjortsberg.
Kristiansstads Boktryckeriaktb.
Ljunggren & Larsson.
Kristinehamn. A. F. Broström.
J. L. Gundel.
Kungsbacka. Joh. Zachrisson.
Köping. Reinh. Alsterlund.
Alfr. Stärner.
J. F. Säfberg.
Laholm. F. Brunnbäck,
Landskrona. J. F. Hjort.
H. F. Österberg & Sön.
Lidköping. Tidningsaktb. Vestgöta-Posten.
Lindesberg. O. Blomberg.
Knut Severin.
Linköping. Aktb. Östgöta Correspondentens Boktryckeri.
J. Kjellberg.
Frk. Mathilda Nicolaisen.
A. W. Södergren.
Luleå. Hallman & Helin.
Luleå Boktryckeriaktb.
Lund. Berlingska Boktryckeri.

Christian Bülow.
E. Malmström.
Håkan Ohlsson.
M. Rahm.
Malmö. C. A. Andersson & Co.
M. E. Andersson.
Oluf Andersson.
Asp & Co.
C. G. Forsell.
S. Lundgren.
O. C. Olsen i Kjøbenhavn.
Axel Polheimer.
Skånska lith. Aktb.
Stenström & Bartelson.
Sydsvenska Dagbladet Snällpostens Boktryckeri.
Mariefred. F. A. Öhman.
Mariestad. C. F. Bergström.
P. W. Karström.
Motala. Gustaf E. Ericson.
Karl Lundegåard.
Nora. C. E. Bergstrand.
Norrköping. Aktb. Norrköpings Tidningers Boktryckeri.
Isidor Kjellberg.
M. W. Wallberg & Co.
Norrtelje. Gottfried Peterson.
Nyköping. E. D. Cederskog.
Södermanlands läns Tidn. Boktr.
Nässjö. J. A. Bratt & Co.
Oskarshamn. OskarshamnsTryckeriaktb.
C. Severin.
Piteå. A. A. Hällgren.
Ronneby. Ronneby Boktryckeri.
Sala. Tidningsaktb. ÖstraWestmanland.
Ågren & Holmberg.
Simrishamn. John. Jeppson.
Skara. Pettersonska Boktryckeri.
Skellefteå. P. Ellverson.
Erik Hallbom.
Skeninge. J. F. O. Fredrikson.
Skeninge Boktr. Aktb.
Sköfde. J. Isaksson.
Jul. Sällman.
Stockholm. Otto Ahlström.
Aktb. Aftonbladet.
Aktb. P. A. Nordstedt & Söner.
J. Bagge.
K. L. Beckman.
John. Björkman.
Boktryckeriaktb. Ackurat.
Albert Bonnier.
E. Callmeijer.
A. Cedergren.
Centraltryckeriet.
Oscar Eklund.
Gernandts Boktr. Aktb.
Ivar Hæggström.
J. W. Holm.
J. Marcus.
Axel Moqvist.
F. Mällborn.
A. L. Normans Boktr. Aktb.
Nya Boktryckeri Aktb.
P. A. Nymans Eftfl.
P. A. Palmer.
P. Palmquists Aktb.
Victor Petterson.
J. & A. Riis.
S. Stål.
O. L. Svanbäcks Boktr. Aktb.
Hasse V. Tullberg.
C. A. Wahlström.
G. W. Wilhelmsson.
G. L. Åslund.
Strengnäs A. F. Westerlund.
Strömstad. L. A. Larsson.
Sundsvall. Boktryckeriaktb.
Hägerstrand & Bergman.
Rob. Sahlin.
Sundsvalls Nyheters Boktr.
Söderhamn. Molander & Dahlström.
Söderhamns Boktryckeriaktb.
C. A. Østerlund.
Söderköping. Gust. Thorén.
Södertelje. J. P. Holmberg.
Oscar Lundborg.
Sölvesborg. Sölvesborgpostens Boktr.
Tidningen Stjernans Boktryckeri.
Trelleborg. Sandberg & Jönsson.
Uddevalla. Fru A. E. Hasselgren.
Ture Malmgren.
A. Svensson.
Ulricehamn. S. M. Kjöllerström.
Umeå. Edv. Lindroth.
Nya Boktryckeribolaget.
Upsala. Almqvist & Wiksells Boktr. Aktb.
Adolf Andersson.
Edv. Berling.
K. Möllersvärd.
P. Weiland.
Harald Wretman.
Upsala nya Tidnings Boktr. Akt.
Wadstena. A. Norén.
Wadstena Boktr. Aktb.
Warberg. J. P. Nyberg.
Wenersborg. Bagge & Pettersson.
Georg Bergius.
C. W. Carlsson.
Maur. Pettersson.
Westervik. C. O. Ekblad & Co.
Westerviks-postens Bogtr. Aktb.
Westerås. Ad. Fr. Bergh.
Oskar Hultberg.
Carl Roos.
Vexiø. A. W. Forsberg & Hedenstjerna.

Otto Sporsen.
Vimmerby. J. Jahn.
C. J. Nilsson.
Visby. Gotlands Boktryckeriaktb.
Gotlänningens Boktryckeriaktb.
Theodor Norrby.
Ystad. A. F. Bjurström.
Ystads Boktryckeriaktb.
Åmål. Wilhelm Rahmn.
Örebro. Gust Blomqvists Boktr. (Sten Söderling.)
Bohlinska Boktryckeriet, ejes af Svanberg & Berg.
Länstidningens Boktryckeri Bolag, ejes af Arv Gumælius.
Östersund. E. G. Hellstrøm.
A. P. Skog.
V. H. Wickström.
Östersunds-Postens Boktryckeriaktb.
Östhammar. Casimir Anderson.
A. Lindberg.

Bryggerier.

Alingsås. Alingsås Bryggeriaktb.
Emanuel Andersson.
J. Hultén.
Samuel Pettersson.
Alnö. Filial af Angbryggeriaktb. i Gefle.
Arboga. Bryggeriet Gambrinus.
Arvika. C. E. Rülckers Bayerskt Ølbr.
Askersund. Askersunds Bryggeriaktb.
Axvall. A. L. Andersson.
Baggetorp Bryggeri pr. Gamleby.
Bjergsjö Bryggeri pr. Cimbrishamn.
Bjergsjömölla Bryggeri pr. Jerrestad.
Bollnäs. Bollnäs nya Bryggeriaktb.
Borgholm. Ludv. Hultenberg.
Borås. Alfr. Sandvall.
Bånghammars Bryggeriaktb.
Charlottenbergs Aktb.
Davidsbo Bryggeri pr. Norberg.
Dybeck Bryggeri pr. Skurup.
Eksjö. Axel Bäcksin.
Carl Wik.
Enge Bryggeriaktb. pr. Vemdalen.
Engelholms Bryggeriaktb.
Enköpings Bryggeriaktb.
Eskilstuna Bryggeriaktb.
Eskilstuna Nya Bryggeriaktb.
Eslöf Bryggeriaktb.
Falköping Bryggeriaktb. Viktoria.
L. Elliot, Falköpings bayerskt Ølbr.
Falun. Carl Crælius.
Falu Ångbryggeri.
Ad. Weissmann.
Filipstads Nya Bryggeriaktb.
Fladvadsmölla Bryggeri pr. Örtofta.
Färjestads Bryggeriaktb. pr. Karlstad.
Gefle. J. Andersson.
A. O. Arnmark.
J. P. Carlsson.
J. Ericsson.
Gefle Bryggeriaktb.
S. Hällgren.
C. E. Johansson.
P. G. Lindgren.
J. Nilsson.
C. F. Peretröm.
P. J. Pettersson.
Porterbryggeriaktb.
J. Wadman.
C. O. Wessén.
Ångbryggeriaktb.
Grebbestad. Alfred Poulson.
Göteborg. Aktb. D. Carnegie & Co.
Aktb. Göteborgs Förenade Bryggerier.
Aktb. J. A. Prip & Søn.
Aktb. Walhalls Bryggerier.
Burgårdens Bryggeri, J. M. Möhrberg.
L. Börjesson Eftfl., A. F. Johansson.
Emiliedals Bryggeri, A. F. Ericson.
J. W. Lyckholm & Co.
Norlund & Holmgren.
Sannalidens Bryggeri, A. Johannson.
Silfverkällans Bryggeri, Gillberg & Lysell.
Sänkverkets Bryggeri, B. T. Hertz & A. P. Hertz.
Halmstad. A. T. Lindblom.
E. Persson.
H. A. Persson.
K. J. Svensson.
Helsingborgs Bryggeriaktb.
Enelund Maltextraktbryggeri, J. R. Worm.
N. Sjunesson, Ringstorp Ångbr.
Hernösand. Hernö Bryggeriaktb.
Hjo Bryggerier.
Hudiksvalls Bryggeriaktb.
J. W. Rüdholm i Åvik.
Hultsfreds Bryggeriaktb.
Håsløf Bryggeri pr. Viby, J. W. Thuresson.
Johannisberg Ölbryggeri pr. Fränsta.
Johansfors Bryggeri.
Jönköping. C. Krönlein & Co.
A. Wetell.
Kalmar. Axel Andersson.
A. O. Bäckström.
A. S. Dahlérus.
C. G. Forssell.
G. Frederiksson.
S. O. Sandberg.
Axel Åhman, Brygger. »Nordstjernan«.
Karlshamns Bryggeriaktb.

Karlskrona Aktb. Förenade Bryggerierna i Karlskrona og Lyckeby.
Karlstads Bryggeriaktb.
Wåxnäsaktb.
Karpalunds Ångbryggeriaktb.
Kjeflinge Ölbryggeri, H. Bengtsson.
Kopparbergs Bryggeriaktb.
Kristianstad. Finlands Bryggeriaktb.
Wendels Bryggeriaktb.
Kristinehamn. Karl Bergsten & Co.
Elof Holmberg.
Köping. Carlsson, Andersson & Co., Bryggeriaktb.
Landskrona Bryggeriaktb.
Carl Krönlein.
Lervik Bryggeri pr. Söderhamn, L. O. Jakobsson.
Lidtorps Ölbryggeri, J. D. Peper.
Lidköpings Bayerska Bryggeri, Hilmer Flyrin.
Lidköpings Bryggeriaktb.
Linköping. L. T. Brogrens Bryggeriaktb.
Larssons Bryggeriaktb.
Linköping Bryggeri, J. W. Svensson.
Ljungå Bryggeri pr. Svartvik.
Ljusdal. Bryggeri.
Luleå. Norrbottens Bryggeriaktb.
Lunds Bryggeriaktb.
Lysekil. A. Carlsson.
Lysekils Bayerska Bryggeri.
Malmö. A. Andersson.
N. Andersson.
J. Jönsson.
A. Larsson.
J. Larsson.
N. Larsson.
P. Larsson.
Malmqvists Bryggeri.
Bryggeriaktb.
Malmö Bryggeriförening, P. Andersson.
Mattsonska Bryggeriaktb.
Nya Bryggeriet.
O. Olsson.
Axel Richter.
Mariannelunds Bryggeri.
Marieholm Bryggeri pr. Tollarp.
Mariestads Bryggeriaktb.
Mora Bryggeriaktb.
Motala. C. F. Nordhs Bryggeri.
Motala Werkstad. Th. Lindén.
Mönsterås. Bayerk Ölbr., G. Durling.
Nora Bayersk Ølbr., O. Fritzsche.
Norbergs Nya Bryggeribolag.
Nore Bryggeri pr. Sunnemo.
Norrköping. Anderssons Bryggeriaktb.
Carl F. Andersson.
C. V. Bergman.
Axel Bäcksin.
Norrköping Bryggeriaktb.
G. C. Nyström.
Norrtelje Ångbryggeriaktb.
Nyköping Bryggeri, P. A. Gripberg.
Otto Lindeberg.
Näset pr. Sjötorp, Otto Larsson.
Nässjö Bryggeriaktb.
Oskarshamn Bryggeriaktb.
Piteå Ångbryggeri.
Påarp. A. Andersson.
Sala Ångbryggeriaktb.
Sanna Bryggeriaktb. pr. Kristinehamn.
Skellefteå Bryggeribolag.
Skeninge Bryggeriaktb.
Smedjebackens Bryggeribolag.
Risingsbo Bryggeri, A. G. Sevon.
Sollefteå. J. Pettersson.
Stockholm. Aktb. Stockholms Bryggerier.
Aktb. Stora Bryggeriet.
F. W. Bille.
Bjurholms Bryggeriaktb.
Bryggeriaktb. Föreningen.
Bryggeriaktb. Svea.
Edinburger-Porterbryggeriet, O. Arenander.
Engelska Porterbrygg., A. H. Schött.
Erlangens Bryggeriaktb.
Münchens Bryggeriaktb.
Sanct Eriks Bryggeriaktb.
P. M. Simonsson.
Stockholms Porterbryggeri.
Österman & Co.
Strengnäs. C. A. Ahlstedt.
Strömsbro. A. G. Andersson.
Strömstads Bryggeribolag.
Sundbyberg. Svea Bryggeriaktb. Filial.
Sundsvall. Gambrini Bryggeriaktb.
Grönbergs Bryggeriaktb.
Sundsvalls Ølbryggeriaktb.
Ångbryggeriets Filial.
Svenljunga. A. A. Tenggren.
Söderhamn. Lundvall & Carlsson.
A. Olsson & Co.
J. Svensson.
C. Wadman.
Söderköping. C. E. Eriksson.
Charlotte Lindqvist.
N. L. Nilsson, Firma: O. Marius Bryggeribolag.
Sölvesborg Bryggeri.
Tidaholm. J. Blom.
C. Högberg.
Trollhättan. Niels Larsson.
John Krönlein.
Uddevalla. Andreasson & Co.
Conr. Forster.
J. L. Larsson.

Svante Natt och Dag.
Umeå. Umeå Bryggeriaktb.
Vesterbottens nya Bryggeri, W. Amberger.
Upsala. Erlangens Bayerske Bryggeriaktb.
Upsala Bayerske Bryggeriaktb.
Vadstena. Bayerske Bryggeri, E. O. Regnstrand.
Vara. Alfred Andersson.
Warberg. C. F. Andersson.
Wenersborg. A. Blücher & Co.
A. Eliasson.
P. O. Sjöstrand.
Vernamo. C. Oscar Andersson, Ångbryggeri.
Vestervik. C. Liedberg.
Chr. Piehl.
Vesterås. L. P. Pettersson.
Vesterås Bryggeribolag.
Vexiö. C. H. Ohlsson, Kristinebergs Bryggeri.
C. Samuelson, Bayersk Ölbryggeri.
Visby. A. L. Wedins Bryggeri.
Visby Bryggeriaktiebolag.
Vrigstad. Fr. Runstedt.
Ystad. P. Ohlsson.
Ystads Bryggeri.
Åby-Klippans Ångbryggeriaktb. pr. Klippan.
Åmål. A. M. Forsberg.
Carl Sandvall.
Ånge Bryggeriaktb. pr. Ström.
Önnersta Ölbryggeri, E. Liljefors, pr. Björnlunda.
Örebro. Norlings Bryggeriaktb.
L. M. Oxelgren.
Josef Zenk, Centralbryggeriet.
Örebro Bryggeribolag.
Örnsköldsvik. C. F. Madlung, Örnsköldsviks Ångbryggeri.
Bryggeribolaget Wahlgren & Nordin.
Östersund. Grönborgs Bryggeri.
Ånge Bryggeriaktiebolag.
Winström & Englund.

Bultfabriker.

Andersfors Bultfabr. pr. Kristinehamn.
Hallstahammar. Bultfabriksatiebolaget fabrikerer Skruer, Møttriker, Nitnagler, Hejsespil, Jernbolte m. m.
Sundsvall. N. G. Linderberg.

Bygningsbeslagfabriker.

Aledal pr. Bankeryd. A. J. Gustafsson.
Degerfors. Strömsnäs Jernverks Aktb.
Eskilstuna. C. W. Dahlgren.
Hallsberg. Joh. Thermänius & Søn.

Børstefabriker.

Kristinehamn. P. A. Engdahl.
Landskrona. P. Sørensson.
Malmö. Malmö Borstfabrik.
Sandsjö. Nyholms Aktb.
Stockholm. G. E. Baumgardts Borstbinderifabrik.
Stockholms Borstbinderiaktb.
Stocklasses Borstbinderiaktb.

Cellulosefabriker.

Adolfsfors Trämassefabrik pr. Köla.
Alstermo Fabr. pr. Måleråas.
Askenäs Trämassefabrik pr. Gøteryd.
Axelfors Trämassefabrik pr. Svenljunga.
Bergvik. Bergvik Trämassefabrik.
Billerud Trämassefabrik pr. Seffle.
Billingsfors Trämassefabrik.
Bjerka-Säby Trämassefabrik pr. Linköping.
Björkå Trämassefabr. pr. Björkåbruk.
Borkhults nya Cellulosefabrik pr. Yxnerum.
Bosjön Pappersmassefabrik pr. Finshyttan.
Bäckhammar Cellulosa og Pappersfabr. pr. Björneborgs Station.
Delary Trämassefabrik pr. Elmhult.
Drakulla Pappersmassefabrik pr. Hvetlanda.
Eds bruk. Eds Cellulosefabrik.
Edsvalla. Edsvalla bruk.
Forsbacka Pappermassefabr. pr. Movik.
Forsvik. Forsvik Bruk.
Frykfors Trämassefabrik pr. Fageråas.
Fremmestad. Fremmestads.
Frövi. Frövi Trämassefabrik.
Gustafsfors. Trämasse- och Pappers bruk.
Gustafsfors Cellulosefabr. pr. Helleforsnäs.
Götafors Trämassefabr. pr. Vaggeryd.
Göteborg. Brusafors Aktiebolag.
Hannebols Trämassefabriks Aktb.
Håfreströms Aktiebolag.
Habo. Habo Trämassefabrik.
Hammarby Trämassefabr. pr. Storvik.
Hjerpen. A. Kollén.
Hofverud Trämassefabr. pr. Upperud.
Holmens Bruks- och Fabriks-Aktiebolag pr. Norrköping.
Huluhammar Trämassefabr. pr. Månsarp.
Hån Trämassefabrik pr. Töcksfors.
Hällefors Trämasse- och Papperfabrik pr. Lønneberga.
Högsfors. Trämassefabrik pr. Gräsmark.

Hökerum. Trämassefabr. pr. Ulrichshamn.
Hökerum Trämassefabrik pr. Ving.
Jössefors Trämassefabr. pr. Ottebol.
Karlsfors Trämassefabrik pr. Husqvarna.
Katrineholm Trämassefabr. pr. Långbron.
Klarafors Cellulosa- och Pappersfabrik pr. Kil.
Klippan. Klippan Trämassefabrik.
Konga. Konga Pappersmassefabrik.
Koppom Trämassefabr. pr. Jernskog.
Kroppstad Trämassefabrik pr. Åmot.
Kyrkeqvarn Trämassefabr. pr. Sandhem.
Laxå. Laxå Trämassefabrik.
Lennartsfors Bruk.
Lindefors Trämassefabrik pr. Hook.
Liseforss Pappersmassefabr. pr. Fröskog.
Lottefors Trämassefabrik pr. Arbrå.
Långed Trämasse- och Pappersfabrik pr. Långbanshyttan.
Mackmyra Sulfitfabrik-Aktiebolag pr. Valbo.
Malmö. Fanhults Fabriks-Aktiebolag.
Malmö Trämassefabriks-Aktiebolag.
Östanå Fabriks-Aktiebolag.
Mariannelund. Sulfit Cellulosefabrik.
Mobro Trämassefabr. pr. Jönköping.
Myresjö. Myresjö Sulfitfabrik.
Mölndal. Götafors Sulfitcellulosefabr.
Nedra Kolsäter. Pappersmassefabrik pr. Gillberga.
Nissaström Trämassefabrik pr. Johansfors.
Nissaströms Aktb. pr. Sperlingsholm.
Noreborg Trämassefabrik pr. Åmot.
Norrahammar Trämassefabrik pr. Jönköping.
Näsfors Trämassefabrik pr. Fagerås.
Oforsen Trämassefabrik.
Pauliström Trämassefabrik pr. Karlstorp.
Pauliström Trämassefabrik pr. Lønneberga.
Qvarnkullen Trämassefabr. pr. Habo.
Ransberg Trämassefabr. pr. Ransäter.
Rockesholm Trämassefabrik.
Rydö Trämassefabrik pr. Torup.
Röksberg Trämassefabr. pr. Mulseryd.
Spåfors Trämassefabr. pr. Mulseryd.
Spånga Trämassefabr. pr. Vingåker.
Spånhult Trämassefabr. pr. Jönköping.
Stjern Trämassefabr. pr. Uddelholm.
Stjernfors Trämassefabr pr. Kopparberg.
Storebro Cellulosefabriker.
Storgården Trämassefabr. pr Korsnäs.
Ströms Bruks Aktb. pr. Stocke.
Ställdalen Trämassefabrik.
Stömme Trämassefabr. pr. Högsäterby.
Svaneholm Trämassefabr. pr. Svaneskog.
Svaneholm Trämassefabr. pr. Amål.
Säfvenfors Trämassefabr. pr. Hellefors.
Sättra. Trämassefabr. pr. Karlslund.
Sörstafors Pappersfabrik och Trämassefabrik pr. Kolbäck.
Torpshammar Trämasse- och Pappersfabrik.
Torsby Trämassefabrik.
Torsvik Trämassefabr. pr. Jönköping.
Turbo Trämassefabr. pr. Hedemora.
Tyfore Trämassefabrik pr. Neva.
Töcksfors Trämassefabrik.
Upperud. Upperud Trämassefabrik.
Vargöns Trämassefabr. pr. Rånnum.
Vermbols Trämassefabr. pr. Katrineholm.
Åsafors Trämassefabr. pr. Stengårdshult.
Ätrafors Trämassefabr. pr. Bössgård.
Ätrafors Trämassefabr. pr. Falkenberg.
Önan Trämassefabr. pr. Trollhättan.
Östanå Trämassefabr. pr. Glimminge.

Cementfabriker.

Hidinge. Lanna Cementfabrik.
Limhamn. Skånska Cementfabrik-Aktiebolag.
Lomma. Lomma Cementbruk.
Lund. Lomma Cementbruk.
Malmö. Skånska Cementaktb.
Skånska Cementgjutariaktb.
Norrköping. Östergötlands Asfalt- och Cementgjuteri.
Stockholm. Aktb. Skånska Cementgjuteriets Filial.
Aktb. Stockholms Mosaik- och Cementgjuteri.
Anderzon & Co.
Asfaltaktiebolaget.
Asfalt-och Cementläggare-Föreningen.
Fischers Asfalt- och Cement-Gjuteri.
Kalk- och Cementaktiebolaget Tessin.
H. Kniberg.
Landsen & Anderson.
Rönnberg & Co.
Selander & Bergström.
Ölands Cementaktb.
Södertelje. Igelsta Kalk- og Cementbruk.
Södra Möckleby. Degerhamn Alunbruk och Cementfabrik.
Visby. Aktb. Visby Cementfabrik.

Chocoladefabriker.

Malmö. Aktb. Hultmans Fabriker.
Brødr. Clöetta.
Fabriken Öresund.
Malmö Chokolad- och Konfektfabr.
Norrköping. Svenska Marmeladaktb.

Cichoriefabriker.

Se Kaffesurrogatfabriker.

Cindersfabriker.

Landskrona. Landskrona Cindersfabr.

Eddikefabriker.

Engebacken. Grindhults Ättikfabr.
Eslöf. Ättikfabrik Esløfs.
Göteborg. Göteborgs nya Ättikfabrik.
Lisebergs Fabrik.
Helsingborg. Helsingborgs Ättiksfabr. Aktiebolag.
Karlshamn. Karlshamns Ättikfabrik.
Kristianstad. Kristianstads Tekniske Fabriker.
Malmö. Joh. Anderson & Co.
Malmö Ättikfabrik.
Ättikfabriken Germania.
Perstorp. Stensmölla Fabrik.
Stockholm. Liljeholmens Vinfabrik.
Otto Meyer & Co.
P. Nieber.
Sundsvall. W. Lundquist.
Upsala. Upsala Ättikspritfabrik.
Vestervik. Kling & Lamm.
Ystad. C. G. Areskoug.
Östersund. Thorbjörnssons Ättikfabrik.

Emailleringsfabriker.

Ankarsrum. Ankarsrums Bruk.
Holje. Olofströms Bruk.
Karlskrona. Karlskrona nya Galvaniseringsfabrik.

Fajancefabriker.

Gefle. Boberg.
C. Forssell.
Forssell & Sörling.
Pataholm. Boda Fajancefabrik.
Sundbyberg. John. Hedberg.
Timmernabben. Tillinga nya Fabrik.

Farve- og Fernisfabriker.

Falun. Falu nya Färgfabrik.
Göteborg. Otto B. Bolm.
Dorch, Bäcksin & Co.
Göteborgs Hartzoljefabrik.
Karlskrona. E. & D. Ringheim.
Klackberg. Aktb. Klackbergs Färgfabrik.
Norrköping. Th. Westerbergh.
Oskarshamn. Carl Widesträm.
Stockholm. Wilh. Becker.
Fernisaktiebolag.
M. Hansen.
Klint, Bernhardt & Co.
Max Krause.
Sundbyberg. Carl Thorslund.
Södra Möckleby. Degerhamn Fabrik.
Trelleborg. Aktb. Phylatterion.
G. Smith.

Fernisfabriker.

Se Farve- og Fernisfabriker.

Filefabriker.

Elfkarleö. Elfkarleö Bruk.
Jönköping. Jönköpings Filefabrik.
Malmö. Carl Fleron.
Alb. Hyléns Filefabrik.
Skånska Filefabrik.
Stockholm. C. A. Carlssons Söner.
G. Fleron.
Stockholms nya Filefabrik.
Söderhamn. Söderhamns Smergelskif- och Filefabrik.
Trolhättan. Stridsberg & Björck.
Walbo. Gadö Fabrikaktb.
Östanbäck File- och Slipfabrik.

Filtfabriker.

Karlskrona. Wahlqvistska Klädesfabr.
Liljeholmen. Maryviks Fabr.
Solberga. M. Törnqvist.
Stockholm. Anders Ericsson.
Svenska Filtfabriken.

Fiskeoliefabriker.

Bokenäs. Oxevik Fabrik.
Framnäs Fiskoljefabrik.

Fiskeredskabsfabriker.

Göteborg. Gamlestadens Fiskenätfabrik.
Stockholm. Leidesdorffska Fiskredskapsfabrik.
Svenska Fiskredskapsaktb.

Galvaniseringsfabriker.

Avesta. Avesta Jernværk.
Bofors. Björkborn Jernbruk.
Göteborg. Göteborgs Galvaniseringsaktb.
Kallinge. Kallinge Fabriker.
Karlskrona. Galvaniseringsaktiebolaget i Karlskrona.
Karlskrona nya Galvaniseringsfabrik.
Stjernsund. Stjernsund Bruk.

Geværfabriker.

Eskilstuna. Karl Gustafs Stads Gevärsfaktori.
Husqvarna. Husqarna Vapenfabriksaktiebolag.
Månsarp. Lindhammar Gevärsfabrik.

Gigtringsfabrik.

Arboga. P. O. Hellsund.

Glasværker.

Algutsboda. Johansfors Glasbruk.
Åfors Glasbruk.
Alsterbro. Alsterbro Glasbruk.
Arboga. Arboga Glasbruk.
Byske. Ytterstfors Glasbruk.
Charlottenberg. Eda Glasbruk.

Elghult. Berghem Glasværk.
Björkå Glasbruk.
Emmaboda. Åfors Glasbruk.
Fjäl. Fjäl Glasbruk.
Foglavik. Foglavik Glasbruk.
Forserum. Sund Glasbruk.
Frånö. Sandö Glasbruk.
Gislaved. Gyllenfors Glasbruk.
Glafva. Glafva Glasbruk.
Göllingstorp. Nittorp Glasbruk.
Hammar. Hammar Glasbruk.
Hernösand. Sandö Glasbruk.
Hofmantorp. Bergdala Glasbruk.
Lindefors Glasbruk.
Sandvik Glasbruk.
Kil. Forshaga Glasbruk.
Kosta. Kosta Glasbruk.
Transjö Småglasbruk.
Kungelf. Kungelfs Glasbruksaktb.
Lenhofda. Bostorp Glasbruk.
Limmared. Limmared Glasbruk.
Mariannelund. Ventzelholm Glasbruk.
Mariestad. Årnäs Glasbruk.
Målerås. Alsterfors Glasbruk.
Idesjö Glasbruk.
Rydefors Glasbruk.
Nybro. Pukabjerg Glasbruk.
Orrefors. Flygsfors Glasbruk.
Gadderås Glasbruk.
Kronofors Glasbruk.
Rejmyre. Rejmyre Glasbruk.
Segmon. Liljedal Glasbruk.
Steninge. Steninge Glasbruk.
Surte. Norra Surte Glasbruk.
Säfsjöström. Östervik Glasbruk.
Sölje. Sölje Glasbruk.
Örssjö. Boda Glasbruk.

Glødelampefabriker.

Stockholm. Glødelampfabriken Svea.
R. W. Strehlenert & Co.
Sundbyberg. Glødelampfabr. Svea.

Gummi- og Guttaperkavarefabriker.

Stockholm. Kuntze & Co.
Wahlén & Block.
Wiskafors. Gummi-Galoschfabriken Svaneholm.

Halmvarefabriker.

Falun. Grufriset.
Raus. Raus Halmvarefabrik.

Handskefabriker.

Göteborg. G. F. Brock.
Augusta Holmberg.
J. P. Jönsson.
J. C. L. Kaufmann.
Svante Ljungqvist.
Loise Lundin.
J. P. Møller.
Jolis Nilsson.
Maria Nyqvist & Co.
Helsingborg. Johanna Ekvall.
A. C. Löthman.
Kristianstad. A. Bergh.
Lund. L. E. Arvidsson.
J. Melander.
J. P. Møller.
Hugo Nordstrøm.
Malmö. H. P. Bergman.
J. F. Fremberg.
Georg Holmgren & Co.
Jakobsson & Andersson.
J. A. Jönsson.
M. Ljungdahl.
Malmö Handskfabriksaktb.
Stockholm. Hjalmar Ramstedt.
S. L. Sidvall.
A. G. Svanberg.
Edvard Svensson & Co.

Hattefabriker.

Göteborg. Carolina Bokelund.
Broberg Warenius & Co.
Christoffer Ekdahl.
Josef Jonsson.
A. Kindmark & Sön.
Alfred Larsson.
C. Larssons Hattfabrik.
Thorvald Petersen.
Halmstad. Wallbergs Fabr.-Aktb.
Karlskrona. Karlskrona Hattfabrik.
Malmö. A. Bergman.
Paul Rudzok.
Axel Strandberg.
Stockholm. A. F. Bodecker.
C. Carlsson.
A. Ericsson & Co.
Forssgård & Co.
J. Graucob.
G. W. Halldin.
Oscar Larsson.
H. Lindgren.
P. Magnusson.
F. L. Olsson.
G. F. Sand.
Sundbybergs Hattfabrik-Aktb.
P. Söderström & Co.
N. G. Ögrens Enka.
Sundbybergs Hattfabrik-Aktiebolag.

Hestesko- og Hesteskosømfabriker.

Brunsberg. Moriansfors Hästskofabrik.
Bäckefors Hästskosømfabrik.
Degerfors Jernværk.
Domnarfvet Jernværk.
Eskilstuna Hästskofabrik.
Finspong Bruk.
Frändefors. Rådanefors Fabrik.
Göteborg Aktb. Göteborgs Hästskosömfabrik.

Hagfors Bruk.
Leksand. Lindors Qvarn o. Spiksmedja.
Nyköping Hästskosömfabr.-Aktiebolag.
Näs Station. Näs Hästskosömfabrik.
Skogstorp. Eskilstuna Hästskofabrik.
Smedjebackan. Munkbo Söm- och Broddfabrik.
Åsbro. Åsbrohammar Bruk.
Åshammar. Urfors mek. Hästskofabr.

Jernstøberier, Jernværker og Maskinfabr.

Adelsfors Jernvärk pr. Sjösås.
Adolfsberg Maskinvärksted pr. Vretstorp.
Adolfsfors Jernvärk pr. Köla.
Alexisfors Jernvärk, C. J. Hallin, Postadresse pr. Jönköping.
Alfvesta. J. E. Horn & Sönner.
Altappens Jernstöberi pr. Luleå.
Alters Jernstöberi pr. Öjebyn.
Anderstorp, And.Magnusson,Landbrugsmaskiner.
Ankarsrum Jernvärk, Jernstöberi och Maskinfabrik.
Annefors Jernvärk pr. Fridened.
Arboga Jernstöberi och Maskinfabriks-Aktiebolag.
Arbå mek. Verkstads-Aktb.
Aroika. P. Andersson & Co.
Askesta Jernstöberi och Maskinfabrik pr. Sandarne.
Aspa Aktb. pr Askersund; Jernvärk.
Avesta Jernvärk-Aktb.
Axmar Jernvärk pr. Bjergby.
Baçka Jernstöberi pr. Korsnäs, J. V. Bolin.
Baggå Jernvärk.
Berg Jernstöberi pr. Torsåker.
Berghem Jernstöberi pr. Svenljunga, Brödr. Andersson.
Bergshyttan Jernvärk pr. Ramsberg.
Billeberga. Maskinf. H. A. Thillander.
Bjurbäcken Jernvärk pr. Storfors.
Björkbäcken Jernvärk pr. Storfors.
Björkborn Jernvärk pr. Bofors.
Björndammen Jernstöberi, Ekenholm.
Björneborg Jernvärk.
Blombacka Jernvärk pr. Lindfors.
Blomfors Jernvärk pr. Horn.
Bockhammar Jernvärk pr. Stjernvik.
Boda Jernvärk pr. Enånger.
Bofors Bruk, Jernstöberi och Maskinfabr., Jernvärk.
Bollnäs. Brödr. Hedlund mek. Verkst.
Bona Jernvärk pr. Motala.
Borggård Jernvärk pr. Hellestad, Avlsredskaber.
Borgvik Jernvärk.
Borlänge Jernstöberi, A. P. Lång.
Borås mek. Verkst.-Aktb.
Carl J. Skoglund, Norrdals mek. Verkstad.
Boxholm Jernvärk.
Brattfors Jernvärk pr. Ockelbo.
Bredsjö Jernvärk.
Brefvens Jernvärk, Jernstöberi och Maskinfabrik pr. Kilsmo.
Bruzaholm Jernv., Stöberi og Maskinfabrik.
Bränninge Jernstöberi pr. Södertelje.
Bångbro Jernv., Jernst. och Maskinfabr.
Båstad. J. Hansen.
Bäckefors Jernstöberi och Maskinfabrik.
Charlottenberg Jernvärk och Stöberi.
Charlottenlund Jernstöberi pr. Liljeholmen.
De Geersfors Jernvärk pr. Degeron.
Degersfors Jernvärk och Jernstöberi.
Degersfors Jernvärk pr. Piteå.
Domnarfvet Jernvärk och Maskinfabrik.
Domsjö Jernstöberi och Maskinfabrik pr. Fors Station.
Donafors Jernvärk pr. Askersund.
Drakatorp Jernvärk pr. Jernboås.
Drared Jernstöberi och Maskinfabrik pr. Johansfors.
Dådran Jernvärk pr. Enviken.
Dömle Jernvärk pr. Deje.
Ebbamåla Jernst. pr. Hofmansbygd.
Ebbes Jernstöberi och Maskinfabrik pr. Husqvarna.
Ebbes Jenstöberi och Maskinfabrik pr. Jönköping.
Eckersholm Jernvärk pr. Jönköping.
Eds Jernvärk pr. Eds Bruk.
Edsvalla Jernvärk.
Ekefors Jernstöberi pr. Pjetteryd.
Eksjö. Nässjö Oskarhamns Jernväg-Aktiebolag.
Elfkarleö Jernvärk.
Elfsbacka Jernv., Jernst. och Maskinfabr.
Elfvestorp Jernvärk.
Elghammar Jernv. pr. Skillingaryd.
Elgå Jernvärk.
Elmhult. Löttigers Maskinfabrik.
Engelholm. John Åberg.
Engelsberg Jernvärk.
Enköpings Maskinfabr., J. P. Johansson.
Eriksberg Maskinfabrik pr. Hisingsholm.
Eskilstuna. Munktells mek. Verkstads-Aktb.
Söderbloms Gjuteriaktb.
E. V. Beronius.
E. Hoffmanns Gjuteri och Aduceringsvärk.
Elskilstuna Gelbgjuteri-Aktb.

Elskilstuna Jernmanufactur-Aktb.
Eskilstuna Gjuteri och Aduceringsvärk pr. Skogstorp.
Eslöf. N. Hakonsson.
L. P. Åkerman.
Fagersta Jernv., Jernst. och Maskinfabr.
Falsterbo Jernvärk pr. Falsterbo Bruk.
Falun. Johansson & Petterssons Jernst.
C. Fr. Svahn.
Ferna Jernvärk och Maskinfabrik pr. Ferna Bruk.
Finshyttan Jernstöberi och Maskinfabr.
Finspong Jernstöberi och Maskinfabrik.
Fogelfors Jernvärk.
Fole Maskinfabrik pr. Slite.
Folkström Jernvärk pr. Skönnarbo.
Forsaströms Jernv., Jernst. och Maskinfabrik.
Forsbacka Jernv., Jernst. och Maskinfabrik pr. Margretehill.
Forsbacka Jernvärk pr. Movik.
Forse Jernvärk pr. Långsele.
Forsmark Jernvärk.
Forssa Jernvärk pr. Katrineholm.
Forsse Jernvärk pr. Helgum.
Forssjö Jernvärk pr. Katrineholm.
Forsvik Jernv., Jernst. och Maskinfabr.
Fredriksberg Jernvärk.
Fredriksfors Jernvärk pr. Forshult.
Fredriksström Jernstöberi och Maskinfabrik pr. Trekanten.
Fredshammar Jernvärk pr. Orsa.
Fredshammar pr. Skattungebyn.
Fridhems Jernstöberi och Maskinfabrik pr. Hudiksvall.
Frötuna Jernvärk pr. Fellingsbro.
Frövi Jernvärk.
Furudal Jernvärk, Jernstöberi och Maskinfabrik pr. Ore.
Furuögrund Jernst. pr. Byske.
Gallström Jernvärk pr. Svartvik.
Gammelstilla Jernvärk, Jernstöberi och Maskinfabrik pr. Torsåker.
Garphyttan Jernvärk pr. Örebro.
Gefle. H. Hagelin.
Lindahl & Runers mek. Verkstadsaktb.
Robert Sjöström.
Skoglund & Olson.
Guno Jernvärk.
Gisslarbo Jernvärk.
Gödegård Jernvärk.
Granbergsdal Jernvärk.
Granhult Jernvärk pr. Ravnsberg.
Gravendals Jernvärk.
Grimsö Jernvärk pr. Forshammar.
Gryt (Örebro Län). Gryt Jernvärk.
Grytgöl Jernvärk pr. Skönnarbo.
Gröngshammar Jernvärk pr. Gustaf.
Grönsinka Jernvärk pr. Horndal.
Gullspång Jernvärk.
Gunnebo pr. Werkebäck.
Gustafsfors Jernvärk pr. Geijersholm.
Gustafsfors Maskinfabrik.
Gustafströms Jernst. pr. Algutsboda.
Gustafströms Jernvärk pr. Elfsjöhyttan.
Gustafströms Jernst. pr. Emmaboda.
Gyllenfors Jernvärk pr. Gislaved.
Gysinge Jernvärk, Jernst. & Maskinfabr.
Gålsjö Jernvärk pr. Undrom.
Gädersfors Jernvärk pr. Ryr.
Götaström Jernvärk pr. Skillingaryd.
Göteborg. Aktb. Elektron.
Aktb. Lundby mek. Verkstad.
Aktb. Wilhelmsbergs mek. Verkstad.
Banängens mek. Verkstad.
A. J. G. Bissmark & Co.
Nicklas Björck.
Björck & Jansson.
Bohus mek. Verkstadsaktb.
Carl Johans mek. Verkstadsaktb.
C. G. Dahlgren & Co.
Eriksbergs mek. Verkstadsaktb.
Göteborgs Elektriska Aktb.
Göteborgs mek. Verkstadaktb.
A. Holm.
Jonsereds Fabrik.
Lindholmens mek. Verkstad och Ångbåtsvarf.
C. E. Peterson.
Qvillebäckens Gjuteri och mek. Verkstad.
Ramberg & Bauer.
H. F. Remper.
D. Robertsons mek. Verkstadsaktb.
Davy Robertson.
Haddebo Jernvärk, Jernstöberi och Maskinfabrik pr. Hjortqvarn.
Hagfors Jernvärk, Jernst. och Maskinfbk.
Hagge Jernvärk pr. Ludvika.
Hallstahammar Jernvärk.
Halmstad. Halmstads Gjuteriaktb.
Aug. Hansson.
Hammar Jernstöberi pr. Nyland.
Hammarby Jernvärk pr. Storvik.
Harg Jernvärk.
Hasselfors Jernvärk.
Heby Jernstöberi och Maskinfabrik.
Hedemora Jernst. och Maskinfabr.-Aktb.
Hedvigsfors Jernvärk pr. Bjuråker.
Hellefors Jernv., Jernst. och Maskinfabr.
Hellefors Jernstöberi och Maskinfabrik pr. Helleforsnäs.
Hellsjö Jernvärk pr. Grängesberg.
Hellstorp Jernvärk pr. Jönköping.

Helsingborg. Herm. Hafström.
Helsans Jernstöberi och Maskinfabrik.
Helsingborgs Maskinfabrik.
F. & O. Lindman.
Hernösands mek. Verkstads-Aktb.
Hessleholm. Bechs, Henrikssons & Nilssons Jernstöberi och Maskinfabrik.
Hillringsberg Jernvärk pr. Glafva.
Hjelmafors Jernvärk, Jernstöberi och Maskinfabrik pr. Dalstorp.
Hjo. Karl Smedberg.
Hjortöströms Maskinfabr. pr. Virserum.
Hofors Jernvärk, Jernstöberi och Maskinfabrik pr. Robertsholm.
Holmens Jernstöberi och Maskinfabrik pr. Torshälla.
Horndal Jernvärk.
Hornsö Jernvärk pr. Långemåla.
Hudiksvall. Engvall & Co.s Maskinfabr.
Fridhems Jernstöberi och Maskinfabr.
Hult Jernvärk, Jernstöberi och Maskinfabrik pr. Åby.
Hultsfred. Edv. Andersson.
Husaby Jernvärk, Jernstöberi och Maskinfabrik pr. Vislanda.
Husqvarna Jernstöberi och Maskinfabrik.
Håkonbol. Nedra Lidefors Jernvärk.
Södra Lidefors Jernvärk.
Norra Håkonsbol Jernvärk.
Häfla Jernvärk.
Häljsta Jernvärk pr. Djura.
Hällaryd Jernstöberi pr. Skede.
Häryd Jernstöberi pr. Gnosjö.
Högfors Jernvärk.
Högfors Jernvärk pr. Hörk.
Hörle Jernvärk.
Hörneåfors Jernvärk pr. Umeå.
Igelfors Jernvärk pr. Regna.
Iggesund Jernvärk och Jernstöberi.
Jakobslund Jernvärk pr. Berg.
Jakobslund Jernvärk pr. Linköping.
Jerfeds mek. Verkstads-Aktb. pr. Örnsköldsvik.
Jerle Jernvärk.
Johannisfors Jernvärk pr. Forsmark.
Johannisfors Jernvärk pr. Umeå.
Jonsered Fabrik.
Jäders Bruk. Jäders Jernvärk och Jernstöberi.
Jädraås Maskinfabrik.
Jönköping mek. Verkstad.
A. Joh. Rehnstedt.
Kallinge Jernv., Jernst. och Maskinfabr.
Kalmar. Siefvert & Fornander.
Karlholm Jernv. pr. Leufsta Bruk.
Karlsdal Jernv., Jernst. och Maskinfabr.
Karlshammar Jernv. pr. Fliseryd.
Karlshamn. O. Aug. Johanssons Jernstöberi och Maskinfabrik.
Karlshem Maskinfabrik pr. Hörnäs.
Karlstad. Aktb. Karlstads mek. Verkstad.
Karlström Jernvärk pr. Karlsby.
Karmansbo Jernvärk.
Kasenbergs Jernstöberier pr. Åmål.
Katrineholm. G. R. Grönqvist.
Kedjebohammar Jernv. pr. Ferna Bruk.
Kerstinsgärde Maskinfabrik pr. Toarp.
Kilafors Jernvärk.
Klafreströms Jernstöberi och Maskinfabrik pr. Nottebäck.
Kloster Jernvärk pr. Stjernsund.
Kloten Jernvärk.
Kolsva Jernv., Jernst. och Maskinfabr.
Koppon Jernvärk pr. Jernskog.
Korså Jernvärk pr. Robertsholm.
Kristianstad. Ljunggrens Verkstads-Aktiebolag.
Hvilans Jernstöberi och Maskinfabrik.
E. O. Norlander.
Kristinehamns mek. Verkstads-Aktb.
Kristinehamns nya Gjuteri.
Kårberg Jernv. pr. Skyllbergs Bruk.
Kärrgrufvan. Aktb. Norbergs mek. Verkstad.
Köpings mek. Verkstads-Aktb.
Lagerfors Jernvärk pr. Moholm.
Landeryd. S. Johansson.
Landskrona Gjuteri-Aktb.
Landskrona nya mek. Verkstad.
Larsbo Jernvärk pr. Vesterby.
Laxå. Stora Lassåna Jernvärk.
Laxå Jernvärk.
Lemneå Jernvärk pr. Skönnarbo.
Lennartsfors Jernvärk.
Lejsöfors Jernvärk och Maskinfabrik.
Lessebo Jernvärk.
Leufsta Bruk. Bröderna Nordqvist.
Leufsta Jernvärk.
Lidköping. Aktb. Lidköping mek. Verkstad.
Liljendals Jernv. och Jernst. pr. Oforsen.
Limå Jernvärk pr. Siljansnäs.
Lindesnäs Jernvärk pr. Nås.
Lindfors Jernvärk.
Lindholmens Maskinfabr. pr. Hisingsholm.
Lindholmens Maskinfabrik pr. Svedala.
Lindås, C. Gullberg & Co.
Lingbo Jernstöberi och Maskinfabrik.
Linköping. M. Hydén & Co.
Ljusdal. Joh. Jonsson.
Ljusne Jernv., Jernst. och Maskinfabrik.
Lotorp Jernv. och Jernst. pr. Finspong.

Ludvika Jernvärk.
Lund. C. Bernlund.
Carl Holmbergs Maskinfabrik.
Lundbye Maskinfabr. pr. Hisingsholm.
Lyckeby. G. E. Nystrand.
Långshyttan Jernvärk, Jernstöberi och Maskinfabrik pr. Stjernsund.
Långvind Jernvärk pr. Enånger.
Löfholmen Maskinfabrik pr. Liljeholmen.
Lögdö Jernvärk pr. Fjäl.
Mackmyra Jernvärk pr. Valbo.
Malingsbo Jernvärk.
Malmö. A. J. Andersson & Co.
Flerons Jernstöberi och Maskinfabrik.
Holmgren & Malmros.
Kockums mek. Verkstads-Aktb.
J. N. Malmros.
H. J. Ohlssons Söner och Eftertr.
C. F. Rössel.
Ludvig Rössel.
Johan D. Rössels Smides och mek. Fabriker.
Mariannelund Jernstöberi.
Marieholm Jernvärk, Jernstöberi och Maskinfabrik pr. Klefshult.
Maråker Jernvärk pr. Ljusne.
Matfors Maskinfabrik.
Melderstein Jernvärk pr. Råneå.
Mjölby. C. G. Hagelin.
Mo Jernvärk.
Mohög Jernstöberi och Maskinfabrik pr. Sundsvall.
Molnebo Jernvärk pr. Morgongåfva.
Mora. And. Mattsson.
Morgårdshammar Jernstöberi och Maskinfabrik pr. Smedjebacken.
Motala nya mek. Verkstads-Aktb.
Munkfors Jernv., Jernst. och Maskinfabr.
Mölnbacka Jernvärk.
Nedansjö Jernvärk.
Nissafors Jernvärk.
Nisshyttan Jernvärk pr. Kullsveden.
Norafors Jernvärk pr. Sundsvall.
Norrahammar Maskinfabrik pr. Jönköping.
Norrby Jernvärk pr. Fellingsbro.
Norrköping. L. Levén & Co.
Aktb. Maskinfabriken Vulkan.
Arvid Palmgren.
W. Söderström.
G. Wellander & Kellner.
Norsån Jernvärk pr. Grangärde.
Nyfors Jernvärk pr. Kloten.
Nyhammar Jernvärk, Jernstöberi och Maskinfabrik pr. Grangärde.
Nyhammar Jernvärk pr. Ramsberg.
Nykroppa Jernvärk och Jernstöberi.
Nyköping. Victor Svalins Jernstöberi och Maskinfabrik.
Näfveqvarn Jernv., Jernst. och Maskinfabr.
Nässjö. F. Kjellman.
Nässjö Maskinfabr., Carl Sjögren.
Nääs Maskinfabr. pr. Floda Station.
Ockelbo. Ockelboverken Jernvärk.
Odensjö Jernstöberi pr. Jönköping.
Olofsfors Jernvärk pr. Nordmaling.
Olofströms Jernvärk, Jernstöberi och Maskinfabrik pr. Holje.
Orrefors Jernvärk.
Ortala Jernvärk pr. Väddö.
Os Jernvärk pr. Gällaryd.
Oskarshamn. Oskarhamns mek. Verkstad och Skeppsdockas Aktb.
Oslättsfors Jernvärk.
Persberg. Norre Saxån Jernvärk.
Södra Saxån Jernvärk.
Qvarnhammar Jernvärk pr. Degerön.
Qvillebäckan Maskinfabrik pr. Hisingholm.
Qväggeshyttans Jernst. pr. Kristinehamn.
Ramnäs Jernvärk och Jernstöberi.
Ransäters Mellanbruk.
Ribbingsnäs Jernvärk pr. Barkeryd.
Riddarhyttan Jernvärk.
Ringsvide Jernstöberi och Maskinfabrik pr. Duss.
Robertsfors Jernvärk, Jernstöberi och Maskinfabrik pr. Bygdeå.
Rockesholm Jernvärk.
Rockhammar Jernv. pr. Fellingsbro.
Rosenfors Jernvärk, Jernstöberi och Maskinfabrik.
Rottneros Maskinfabrik.
Ryfors Jernvärk pr. Mullsjö.
Råby Jernvärk pr. Linköping.
Rådaholm Jernvärk pr. Stengårdshult.
Rånäs Jernvärk.
Rämen Jernvärk pr. Vermlands Rämen.
Rönnefors Jernvärk och Jernstöberi pr. Offerdal.
Sala Maskinfabrik-Aktb.
Sandhem Jernstöberi pr. Gemla.
Sandviken Jernvärk.
Saxehammar Jernvärk pr. Vesterby.
Seffle. K. E. Svensson & Rud.
Sikfors Jernvärk.
Simrishamn. Simrishamn Gjuteri och mek. Verkstads-Aktb.
Skebo Jernvärk, Jernstöberi och Maskinfabrik.
Skellefteå Gjuteri och mek. Verkstads-Aktb. i Ursvik.
Skinskatteberg Jernvärk.

Skogaholm Jernverk pr. Svennevad.
Skogsfors Jernvärk pr. Vaggaryd.
Skyllbergs Jernvärk och Jernstöberi pr. Skyllbergs Bruk.
Skärblacka Jernvärk.
Skärfors Jernvärk pr. Häfla.
Sköfde mek. Verkstads-Aktb.
Skönnarbo Jernvärk.
Skönnerud Jernvärk pr. Jernskog.
Skönvik Jernstöberi.
Slättäng Jernvärk.
Smedstorps Jernvärk pr. Malmköping.
Sollefteå Jernvärk.
Sonstorp Jernvärk.
Stadra Jernvärk pr. Rockesholm.
Stafsjö Jernv., Jernst. och Maskinfabr.
Starbo Jernvärk pr. Gräsberg.
Sten Jernvärk pr. Grafversfors.
Stensfors Jernvärk pr. Tingsryd.
Stensholm Maskinfabr. pr. Husqvarna.
Stjernfors Jernvärk pr. Kopparberg.
Stjernfors Jernvärk pr. Uddeholm.
Stjernsunds Jernvärk.
Stockholm. Aktb. Alpha.
Aktb. Extraktor.
Aktb. Göranssons mek. Verkstad.
Aktb. Karlsviks Gjuteri.
Aktb. Palmcrantz & Co.
Aktb. Seperator.
Gerh. Arehn.
J. W. Bergström.
Bergsunds mek. Verkstads-Aktb.
A. W. Billmann.
Bolaget Chiron.
J. & C. G. Bolinders mek. Verkstads-Aktiebolag.
E. F. Brehmer.
Axel Brundin.
Bröderna Carlsson.
Bröderna Herrmann.
Bultfabrik-Aktb., Hallstahammar.
C. A. & Ad. Ek.
Theodor Ekroths mek. Verkstad.
J. E. Eriksons mek. Verkstad-Aktb.
L. M. Ericsson & Co.
Alb. Fagerberg.
Per From.
Hultmans Metallfabrik-Aktb.
Adolf Kihlström.
F. J. F. Lemcke.
W. Lindbergs Verkstads och Varfs Aktiebolag.
Ludvigsbergs Verkstads-Aktb.
Långholmsvarfvet.
Hans Mannstaedt.
A. G. Malmlöf.
D. W. Matthiesen.
Meurlin & Co.
Mobergs Gjuteri och mek. Verkstads-Aktiebolag.
Nya Aktb. Atlas.
Rosenströms Spröjtefabrik och mek. Verkstad.
Rudén & Norén.
J. S. Sjöberg.
Stockholms Vapenfabrik.
C. Adolf Svanström.
Undins Metallfabrik.
Anders Undins Metalfabrik.
A. Wideströms Aktb.
W. Wiklund.
Julius Wikströms mek. Verkstad.
E. A. Wiman.
Wiman & Co.
Stora Spånhult Jernvärk pr. Jönköping.
Storebro Jernv., Jernst. och Maskinfabr.
Storfors Jernvärk.
Ström Jernvärk pr. Hudiksvall.
Strömbacka Jernvärk.
Strömbacka Jernstöberi och Maskinfabrik pr. Vasselhyttan.
Strömnefors Jernstöberi pr. Delsbo.
Strömsberg Jernvärk pr. Tierp.
Strömsborg Jernstöberi pr. Ockelbo.
Strömsdal Jernstöberi och Maskinfabr.
Strömsfors Jernvärk och Maskinfabrik pr. Limmared.
Strömsfors Jernvärk, Jernstöberi och Maskinfabrik pr. Svenljunga.
Strömshammar Jernv. pr. Ekensholm.
Stålboga Jernvärk pr. Ekensholm.
Stömne Jernvärk pr. Högsätersby.
Stöpafors Jernvärk.
Sund Jernvärk och Maskinfabrik pr. Sundsvall.
Sund Jernvärk pr. Ydre.
Sundbyberg. Aktb. Alpha.
Sundbybergs Verkstads-Bolag.
Sundshyttan Jernst. pr. Grythyttehed.
Surahammar Jernvärk och Jernstöberi.
Svabensverk Jernvärk.
Svanå Jernvärk.
Svartå Jernvärk.
Svedala. Åbjörn Andersson & Co.
Svärta Jernvärk pr. Nyköping.
Säfsjöström Jernvärk, Jernstöberi och Maskinfabrik.
Sälboda Jernvärk pr. Arvika.
Sätersfors Jernvärk pr. Mullsjö.
Sättra Jernvärk pr. Karlslund.
Söderfors Jernvärk, Jernstöberi och Maskinfabrik.
Söderfors Jernstöberi pr. Måleråls.
Söderhamn. Aktb. Jäderberg & Co.
Södertelje. C. & J. U. Köhler.

P. E. Olsson.
Sörfors Jernvärk pr. Lucksta.
Tidaholm Jernvärk.
Tobo Jernvärk.
Tolffors Jernvärk.
Tollarps mek. Verkstads Aktb.
Tomelilla. P. Andersson.
Torp Jernvärk, Jernstöberi och Maskinfabrik pr. Moheda.
Torpshammar Jernvärk.
Torsbäcken Jernvärk pr. Persberg.
Torskog Jernsröberi och Maskinfabrik pr. Nygård.
Trelleborg. L. C. Ekelund.
J. C. Petersen.
Trollhättan. Nydqvist & Holm.
Trångfors Jernv. pr. Hallstahammar.
Tunbacka Jernst. och Maskinfabrik pr. Hudiksvall.
Tönshammar Jernvärk pr. Sandarne.
Töreboda. Gustaf Jansson.
Töreboda Jernstöberi och Maskinfabr.
Uddevalla mek. Verkstad.
Ulfshyttan Jernvärk pr. Skräcka.
Ulfsnäs Jernvärk pr. Tenhult.
Upsala. Z. Larsson.
Nordenstedt & Holm.
Ursviken. Skellefteå Gjuteri och mek. Verkstads-Aktb.
Ursäter Jernvärk pr. Gusum.
Utansjö Jernvärk pr. Ramvik.
Vapland Jernst. och Maskinfabrik pr. Nälden.
Vara. Pettersson & Ström.
Varbergs mek. Verkstad.
Vattholma Jernvärk och Jernstöberi.
Vedevåg Jernvärk.
Venersborg. Wallberg & Lundviks Maskinfabrik.
Vessland Jernv., Jernst. och Maskinfabr.
Vestanfors Jernvärk.
Vesterås mek. Verkstads-Aktb.
Vetterns Jernstöberi och Maskinfabrik pr. Motala.
Vexiö. Carl Schander.
Wij Jernvärk pr. Ockelbo.
Wilhelmsberg Maskinfabr. pr. Hisingholm.
Willingsberg Jernvärk pr. Valåsen.
Virsbo Jernvärk.
Virå Jernvärk pr. Stafsjö.
Visby. P. A. Otter & Co.
Vistafors Jernstöberi pr. Ulricehamn.
Voxna Jernvärk.
Wrethammar Jernvärk pr. Ramsberg.
Vägsjöfors Jernvärk.
Ystads Gjuteri och mek. Verkstads-Aktiebolag.
H. Graf & Son.
Åker Jernstöberi pr. Mariefred.
Åkerby Jernvärk pr. Leufsta bruk.
Åminne Jernvärk och Jernstöberi pr. Kärda.
Åmål. Bergslagsbanans Bolag.
Etna Jernstöberi.
Åry Jernvärk pr. Åryd.
Åshrohammar Jernvärk pr. Åsbro.
Åsebyn Jernst. och Maskinfabrik pr. Arjeng.
Åshammar Jernvärk.
Åvike Jernvärk pr. Fjäl.
Öfverum Jernv., Jernst. och Maskinfabr.
Ölsboda Jernvärk pr. Degersfors.
Örebro. Karl Andersson.
Carl Atterling.
Halldin & Co.
Österby bruk pr. Dannemora.
Österströms Jernvärk pr. Anundgård.
Östersunds mek. Verkstad.

Imprægneringsfabriker.

Stockholm. Aktb. Thetis.
Liljeholmens Imprägneringsfabriks-Aktiebolag.
Svenska Imprägnerings-Aktb.

Isskabsfabriker.

Stockholm. C. G. Bergdahl.
J. A. Fjällbäck.
Inventionsbolaget.
C. J. Jonsson.
Torshälla. A. Westman.
Venersborg. O. J. Holmgren.

Kaffesurrogatfabriker.

Göteborg. Jerndalens Kaffetillsättningsfabrik.
Kalmar Kaffesurrogatfabrik.
Malmö. Pehr Fricks Fabrikers Aktb.
Malmö Kaffesurrogatfabrik.
Rörsjöns Cikoriefabrik.

Kakkelovnsfabriker.

Arbrå. Lundnäs.
Filipstads Kakelfabriks-Aktb.
Gefle. O. Forssell.
Göteborg. A. Ahlberg.
Herman Andersson.
J. Bergqvists Kakelfabrik.
Mathias Eriksson.
A. M. Haglind.
O. Henriksson.
R. F. Packendorff.
Carl Aug. Seelenbrandt.
H. B. Seelenbrandt & Co.
G. Selander.
Jönköping. Sanna.
Kalmar Kakelugnsfabrik.

A. Th. Sandbäck.
Karlskrona. Kakelugnsfabrik-Aktb. i Karlskrona.
Kinstaby. L. E. Bergroth.
Mariestad. S. Ekberg.
Munkfors. Oskar Högberg.
Norrköping. N. T. H. Holm.
J. Z. Rudholm & Co.
Norrtelje Kakelugnsfabrik.
Nya Lerdala. Nya Lerdala.
Nyköpings Kakelfabriks Aktb.
Sala. C. O. Malmgren.
P. J. Sörling.
Stockholm. M. J. Andersson.
J. Eriksson.
O. Eriksson.
Fock & Eriksson.
J. O. Holm.
C. E. Liljemark.
B. H. Lundgrens Kakelsfabr.-Aktb.
C. A. Petterson & Co.
E. A. Pettersson.
W. Rydell.
T. M. Rydmark.
Rörstrands Aktb. Porslinsfabrik.
J. M. Sandqvist.
O. L. Staf.
Gustaf Svensson.
Herman Wahlstedt.
Fredr. Wallin.
Wiman & Co.
Åkerlindska Kakelugnsfabrik-Aktb.
C. G. Öjerstedt.
Sundbyberg. John Hedberg.
Svedala Kakelugnsfabrik.
Töreboda. S. Bolinder.
Upsala. Aktb. Sankt Eriks Kakelugnsfabrik.
C. Boivie.
Forsstén, Forssell & Co.
Upsala-Ekeby Aktb.
Upsala Kakelfabrik.
Venersborg. C. P. A. Staack.
Örebro. J. E. Östberg & Co.

Kanonstøberier.

Bofors. Bofors Bruk.
Finspong. Finspong Bruk.

Kartonfabriker.

Haurida. Nynäs Kartonfabrik.
Jönköping. Torsvik Kartonfabrik.
Linköping. Linköpings lithogr. Aktb.
Målerås. Alstermo Kartonfabrik.
Stockholm. C. A. Hultman & Co.
A. L. Normans Boktryckeriaktb.
Stockholms nya Kartonfabrik.
Svenska Ångkartonfabrik.
Vireda. Nynäs Kartonfabrik.

Kattuntrykkerier.

Borås. C. J. Jonsson.
J. F. Wennersten.
Göteborg. J. E. Wahlgrens Söner.

Kemisk-Tekniske Fabriker.

Eskilstuna. C. M. Sundberg.
Falun. Axel Litström.
Filipstad. V. Rosendahl.
O. Marin.
Finnerödja. Finnerödja Blanksvärtfabr.
Fränsta. Kronan.
Gefle. Tekniska Aktb. Flora.
F. Ahlgrens tekn. Fabrik.
L. Westerbergs tekn. Fabrik.
Fr. Wännerdahl.
Guldsmedshyttan. Limnäs.
Göteborg. Otto B. Bolm.
Eneroth & Co.
Filialen Ceres.
Göteborgs nya tekn. Fabrik.
Tekniska Fabrik Örnen.
Thormählen & Hoppe.
Halmstad. Knut Lokrantz.
G. A. Segerlind.
Helsingborg. Skånska Superfosfat- och Svafvelsyre Fabrik Aktb.
Aktb. »Baby«.
Helsingborgs nya Tvål- och Såpfabr.
Karl Holmén.
S. J: son Winslow.
Herrljunga. A. E. Sahlmark.
Jemshög. V. N. Baumbach.
Jönköping. Fr. Aug. Strandberg.
C. H. Thörnvall.
H. Wikander.
Kalmar. J. F. Pon Lundberg.
J. P. Kindbom.
Kalmar tekn. Fabrik.
Karlshamn. S. J. Davidsson.
Källans Vattenfabrik.
S. Svensson.
Karlstad. Sandbäcken.
Kristiansstad. Kristianstads tekn. Fabr.
Kristinehamn. Wassgårda Fabr.
Köping. Köpings tekn. Fabr. Aktb.
Landskrona. Konstgödn. Fabr. Aktb. i Landskrona.
Lidköping. J. Gothilander.
Lindesberg. Fabr. Lejonet.
Linköping. F. M. Carlberg.
Tekn. Fabrik, Polstjernan, Du Rees.
Tekn. Fabrik, Gripen.
Lund. Kem. tekn. Fabr. Aktb. i Lund.
Löberöd. Löberöds kem. tekn. Fabr. Aktb.
Malmö. S. Barnekows tek. kem. Laboratorium.
Heyman Bloch.

Fabr. Antinos, Niels Paulsson & Co.
J. C. E. Gernandt.
Moritz Küntzel.
Mansfeld-Büllner & Lassen.
Aktb. Campana.
Norrköping. Ekholms tekn. Fabrik.
Tekn. Fabrik Stella.
Odensviholm. Boda tekn. Fabrik.
Kulla Träoljefabrik.
Oskarshamn. Carl Widerström.
Sandhem. Sandhem tekn. Fabrik.
Sköfde. L. André.
Stockholm. Aktb. Barnängens tekn. Fabr.
Aktb. Lactoserin.
Aktb. Stockholms Æther- och Essencefabrik.
Stockholms Svafvelsyrefabrik.
J. E. Barklind & Co.
Wilh. Becker.
Oscar Becklin.
»Biet«.
Bimsows tekn. Fabrik.
C. F. Dufva.
Fabr. Vasen, Haak & Michaelson.
H. J. Gernandt.
J. P. Grahnholm.
Grumme & Son.
M. Hansen.
Holmbergs tekn. Fabrik.
Hylin & Co.
Robert Kellberg.
Lars Montén.
Antoinette W. Nording.
Nyblæus & Co.
Joh. Ohlsson.
Parfymerie F. Pauli.
Phoenix tekn. Fabrik.
Rylander & Rudolphs Fabr. Aktb.
Saftfabriken Sct. Erik.
F. Segerlind & Co.
C. Smitt & Co.
Stockholms Superfosfat Fabr. Aktb.
Tekn. Fabr. Kronan.
Uratfabrik Aktb.
Th. Winborg & Co.
A. G. Wirén.
Öhrvalls tekn. Fabrik.
Örtengrens tekn. Fabrik.
Sundbyberg. Albert Stocher.
Sundsvall. Aug. Pohl.
G. Strömberg.
Trelleborg. Aktb. Phylatterion.
Trollhättan. Joh. Svensson.
Uddevalla. Åman & Mattson & A. E. Hasselgren.
Upsala. Henrik Gahns Aseptin-Amykos Aktb.
C. J. Söderman & Co.
Upsala tekn. Fabrik.
Upsala Mineralvattenfabrik.
Vestervik. Otto Falk.
Kling & Lamm.
Vexiö. Knut Lundqvist.
Åmål. C. Weinberg & Co.
Örebro. Th. Askenbäcks tekn. Fabrik.
Östersund. A. G. Holst.
Otto Lilliesköld's kem. tek. Laborat.

Kexfabriker.

Göteborg. Göteborgs Kex Aktb.
Kungelf. Göteborgs Kexfabrik Aktb.

Klokkestøberier.

Stockholm. Joh. Beckmann & Co.
K. G. Bergholtz.
Sundsvall. N. G. Linderberg.

Klosetfabriker.

Norrköping. Arvid Palmgren.
Stockholm. C. G. Bergdahl.
F. E. Carlsson.
J. A. Fjälback.
Inventionsbolaget.
C. J. Jonsson.
J. Marino & Co.

Klædefabriker og Væverier.

Alingsås. Alingsås Bomullsväfveri Aktb.
Borås. Borås Väfveri Aktb.
Drufvefors Väfveri Aktb.
Hildringsberg Väfveri, Svensson & Co.
Viskastrands mek. Väfveri, Hagelqvist & Co.
Broby. Strömshalls Klædefabrik.
Eslöf. J. H. Renck.
C. P. Sahlin.
Fristla. Fristla mek. Väfveri.
E. Törnqvist.
Furulunds Station. Malmö Yllefabr. Aktb. Filial.
Gefle. E. C. Brodin.
Gefle Mftr. Aktb.
Gefle Ångväfveri Aktb.
Gvefvie. Dala Ullspinneri och Väfveri.
Grästorp. Baljefors Väfveri.
Gälstad. Torsbo Yllefabrik.
Hallaryd. Svaneryd.
Halmstad. Wallbergs Fabriks Aktb. å Slotsmöllan.
Halmstads Trikåfabrik.
Hessleholm. Rud. Lindberg.
Högsjö. Högsjö Klädesfabrik.
Höör. L. H. Regnér.
Jonsered. Jonsered Fabrik.
Jönköping. Sahlströmska Fabr. Aktb.
Karlshamn. Strömma Bomullsspinneri och Väfveri.
Karlskrona. Wahlqvistska Klädesfabr.
Karlstads Yllefabrik.
Kinna. Ludvig Andersson.

S. A. Ekelund & Co.
Horndal Väfveri.
Johannesdals Väfveri.
Kinnasands mek. Väfveri.
Kinnaströms Väfveri.
Kristianstad. C. K. Schenholm & Son.
C. K. Schenholm.
Lackalänga. Malmö Yllef. Aktb. Filial.
Landskrona. F. O. Kjellgren.
Lerum. Hedefors Fabrik.
Lidköping. Kristinedals nya Fabrik.
Liljeholmen. Reijmersholms Klädesf.
Linköping. Tannefors Trikåf.
Ljungby. Ljungby Ylleväfveri, Ljungborg & Co.
Lund. C. O. Borgs Söner.
C. H. Salander.
Malmö. L. P. Kruse & Son.
Malmö Bomullsväfveri Aktb.
Yllefabrik Aktb.
P. A. Sjöberg.
Motala Verkstad. Fredr. Asp.
Munkaljungby. Gamlestamp Yllefabrik.
Mölndal. Krokslätt Väfveri.
Rosenberg.
Rosendal.
Nettraby. Grönadals Trikåf.
Norrköping. Aktb. Perioden.
Victor Andersson.
Henrik Asklund.
Ludv. Axberg & Co.
Bergs Aktb.
Bergsbro Aktb.
E. A. Corth.
Drags Aktb.
C. J. Ehruholm.
C. M. Enesrröm.
Gamla Bro Aktb.
Knut Hagberg.
Fredr. Hedelius.
G. H. Hedelius.
Abr. V. Hesse.
Holmens Bruks och Fabrik Aktb.
J. Johansen & Co.
Johannsen & Kanth.
C. J. Johnsson.
G. Karlsson.
Karl J. Kindborg.
G. Klarin.
Herman Månsson.
Erik Nilsson & Co.
C. A. Nordqvist.
Norrköpings Bomuldsväfveri Aktb.
Peterson & Lind.
Carl Paulson.
L. Pettersson.
A. P. Rydström.
G. Schelin.
J. F. Schubert.
Folke Sommelius.
Ströms Aktb.
C. L. Svensson & Co.
J. F. Södergren & Son.
Ludv. Thunström.
R. Wahrens Aktb.
C. F. Wellenius.
Wenerblom & Co.
G. Wiechel.
Vigogne Spinneri Aktb.
C. J. Wistrand.
Fritz Wistrand.
Väfveri Aktb. Hallen.
Nybro. Fr. Berglund.
Nyköping. Fors Ullspinneri.
Hargs Fabriker.
Periodens Bomullsspinneri.
Oskarsström. Skandinaviska Juteväfveri. och Spinneri Aktb.
Rappered. Aplared Fabrik.
Saleby. Kristinedals Klädesfabrik.
Skurup. J. H. Lindloff.
Sköfde. Kyrkeqvarn Fabrik.
Solberga. Solberga Väfveri Aktb.
Staby. G. Johansson.
Stigens Yllefabrik.
Stockholm. Stockholms Bomullsspinneri och Väfveri Aktb.
Anders Ericsson.
Stockholms Yllefabrik.
Strömsbro Bomullsspinneri, Väfveri och Vaddfabrik.
Svenljunga. Uddebo Trikåfabrik och Väfveri.
Söderköping. Nybble Klädesfabrik och Ullspinneri.
Södertelje. Svenska Juteriväfveri Aktb.
Tidaholm. Madängsholms Fabriker.
Tings Nöbbelöf. Bäcklunda Ullspinneri och Väfveri.
Tommarup. And. Andersson.
Tranemo. J. Ander Anderson å Trädgård.
Mart. Molander.
Tranås Väfveri Aktb.
Uddevalla. Kampenhofs Aktb.
Ulricehamn. C. A. Claesson.
Wiskafors Spinneri och Väfveri.
Åby. Qvarntorp Klädesfabrik och Ullspinneri.
Åmot Ullspinneri.

Knapfabriker.

Stockholm. J. P. Althoff & Son.
J. A. Ax.
M. Petterson.
C. C. Sporrong & Co.

Konditorivarefabriker.

Göteborg. Knut Baude.
E. Bräutigam.
Carl O. Carlsson.
Conditori de Suisse.
John Edlund.
J. Fagerström.
J. & A. Folkersson.
Göteborgs Ångkaramall-, Konfekt- och Chocoladfabrik.
J. H. Lehnard.
G. B. Lindberg.
W. Olsson.
Carl Schlankusch.
J. Wahlbeck.
Jönköping J. O. Carlsson.
Malmö. Aktb. Hultmans Fabriker.
Brödr. Cloetta.
Malmö Chocolad- och Konfektfabrik-Aktiebolag.
Norrköping. Axel Ekström & Co.
Svenska Marmeladaktb.
Oskarshamn. Carl Blomquists Fabriks Aktiebolag.
Stockholm. O. J. Andersson.
O. Berg.
J. H. Boone.
C. Albin Carlson.
M. C. Claesson.
S. Englund.
E. Ernlund.
J. Waldemar Feith.
E. Gardelins.
C. J. Hake.
F. Hellbacker.
J. C. Landelius.
A. Larsson.
G. Lindqvist.
Alb. Lundell.
Carl R. Molin.
Nissens Manufacturing Co.
N. G. Nordqvist.
H. Nygren.
C. M. C. Olbers.
Reinholds Ångbageri och Konditori-Aktiebolag.
J. Victor Rydqvist.
Maria Schmidt.
Siverska Bakelsebageriet, Sofia Stangberg.
A. W. Sjöberg.
Stockholms nya Karamell-, Konfekt- och Chokoladfabrik.
Stockholms Sockerbageri-Aktb.
Stockholms södra Karamellfabrik.
Fru J. S. Stålberg.
J. E. Sundberg.
W. C. Sundell.
Carl Svensson.
B. G. Thulin.
G. Thörnblad.
P. F. Widerström.
F. W. Wirström.
G. Åkerblom.
A. J. Åkerström.

Konservesfabriker.

Göteborg. Aktb. Göteborgs Konservesfabrik.
Gustaf Kullberg & Co.
Kristianstad. Aktb. Skånska Konservfabriken.
Stockholm. Cremain-Aktb.
Grundsborgs Konservfabriks-Aktb.
Axel Molinder & Co.

Korkvarefabriker.

Eslöf. P. Molin.
Göteborgs Korkfabrik.
Carl Lammers.
Fredr. Nymansson.
Helsingborg. Sven Göransson, Helsingborgs Korkfabrik.
Nya Korkfabriken.
Malmö. B. M. Anderberg.
Föreningen.
Christian Johnsson.
Malmö Korkfabriks-Bolag.
C. Sjöberg.
Stockholm. Aktb. Boëthius Korkfabr.
Aktb. Wicanders Korkfabriker.
Korkfabr.-Aktb. i Stockholm.
Korkfabriken Sverige.
Magnussons Korkfabrik.
Nya Korkfabriken.
Anna M. Rydbom.
C. A. Stahlin & Co.
Svenska Korkfabriken.

Kridtfabriker.

Hindby. Qvarnby Kritbruk.
Malmö. Malmö Kritbruk.
Qvarnby Bruksbolag.
Qvarnby Kritbruk.
Sallerups Kritbruk.
Sallerups Kritbruks Bolag.
Tullstorps Kritbruk.
Motala. Hellegård Kritfabrik.
Skillingsfors. Emanuel Stolpe.

Kridtpibefabriker.

Skillingsfors. N. Andersen i Boda.
Emanuel Stolpe.
Österökna. Qvill Pipfabrik.

Krudt- og Sprængstoffabriker.

Grängesberg. Aktb. Express Dynamit.
Gyttorp. Krudtbruk- och Sprängämnet.
Kristianstad. Torsebro Krut- och Stubin-Fabr.-Aktb.
Liljeholmen. Vinterviken Dynamitfabr.

Mariefred. Åker Krutbruk.
Persbergs Nitroglycerinfabrik.
Ramsbergs Krutbruks-Aktb.
Rotebro. Norrviken Sprängämnefabrik.
Stockholm. Aktb. Rotebro Sprängämnefabrik.
Liljeholmens Stubinfabrik.
Nitroglycerin-Aktb.

Kunstgjødningsfabriker.

Bjernum. Slättaröd Kalkgjödningsfabr.
Bokenäs. Oxevik Fabrik.
Borlänge. Brandtfors Fabrik.
Borås. Borås Pudrettfabrik.
Esperöd. O. Bodelsson.
J. Rosenqvist.
Göteborg. Filialen Ceres.
Skräppekärr.
Hvetlanda. Holsby.
Landskrona. Konstgödn.-Fabrik-Aktb. i Landskrona.
Linköping. Råby.
Lysekil. Grötöns Olje- och Guanofabrik.
Norrtull Uratfabrik-Aktb.
Stockholm Uratfabrik-Aktb.
Stora Tuna. Brandtsfors Fabrik.
Uddevalla. Källviken.
Åckerö. Framnäs Fabrik.

Kurvefabriker.

Göteborg. J. H. Grauers.
P. Morin.
G. A. Widén.
Malmö. J. P. Ahlgren.
S. A. Ljungberg.
A. W. Nilsson.
Stockholm. W. A. Bandel.
Hartvig Behrens.
P. G. Pehrsson.
C. Plagge.
S. F. Wahlström.

Lakfabriker.

Göteborg. Göteborgs Lack- och tekn. Fabriker.
Näfragöl. A. Algulander.
Svenljunga. Rostad Lackfabrik.
Stockholm. J. Algulander.
Annells Lackfabrik.
C. F. Dufva.
Upsala. Upsala tekn. Fabrik.

Lampefabriker.

Karlskrona. Karlskrona Lampfabrik.
Stockholm. Buckau & Co.
Arvid Böhlmark.
Upsala. A. Gundersen.

Lampevægefabrik.

Skogstorps Vekfabrik.

Legetøjsfabriker.

Diö. Gemla Leksaksfabrik Aktb.
Halmstad. Frederikssons Leksaksfabr.
Jönköping. Korling Leksaksfabrik.
Landskrona. Fr. Corselli.
Räppe. Bergsnäs Leksaksfabrik.
Töreboda. F. A. Roos i Motomten.
Ökarp. Hegelman & Tornérhjelm.

Lervarefabriker.

Bergsbrunna. Södra Bergsbrunna Lervarefabrik.
Ekeby (Malmöhus län). Skromberga Lerfabrik.
Helsingborg. Helsingborgs Jern- och Lerkärlsfabrik Aktb.

Limfabriker.

Hallstahammar. Sörqvarn Fabrik.
Haparanda. J. O. Boström.
Häfla Lim- och Benmjölsfabrik.
Malmbäck. Bröderna Wizelt.
Påskallavik. E. Callerström.
Stockholm. Hjalmar Ramstedt.
Stockholms Gelatinfabrik.
Wideqvists Läder och Remfabr. Aktb.
Vimmerby. C. E. Karlberg.

Lysfabriker.

Gefle. Gefle Ljus-, Tvål- och Såpfabr.
Stockholm. Hylin & Co.
Liljeholmens Stearinfabrik Aktb.
Lars Montén.

Maltextraktfabrik.

Helsingborg. Helsingborgs Maltextraktbryggeri Aktb.

Margarinefabriker.

Arboga. H. Husberg.
Helsingborg. Aktb. »Baby«.
Malmø. Gripens Margarinfabrik.
Malmö Maccaronifabr., Sven Lundqvist.
Venersborg. Venersborg Margarinfabr.

Marmorbrud.

Katrineholm. Claestorp Marmorbruk.
Krämbol Marmorbruk Aktb.
Norrköping. Nya Marmorbruks Aktb.
Stafsjö. Kolmården Bruk Aktb.

Mejeriredskaber.

Lund. Carl Holmbergs mek. Verkstad.
Månstad. Reutersbergs Fabrik.
Ronneby. Kockums Jernv. Aktb.
Stockholm. Aktb. Separator.
Upsala. A. Gundersen.

Messingvarefabriker.

Gusum Bruk.
Karlshamn. Granefors Bruk.
Norberg. Torshammars Messingsmanufakturværk.
Skultuna Messingsbruk.
Sundsvall. N. G. Linderberg.

Metalstøberier.

Anderstorp. Aug. Magnusson.
Borås. G. W. Pettersson.

Eskilstuna. Rob. Carlsson.
P. E. Eklund.
Hedlund & Co.
C. J. Höglund.
Joh. Kjellström.
Alb. Lindström.
C. W. S. Möller.
C. A. Nilsson.
Næsman & Co.
A. L. Strandell.
L. G. Svanström.
Gusum Bruk.
Göteborg. A. J. G. Bissmark & Co.
John. Pettersson.
Göteborgs mek. Verkstad.
Jönköpings mek. Verkstad.
Lund. Armaturfabrik.
Heinrich Rasmussens Metalfabrik och mek. Verkstad.
Stockholm. Bröderna Herrmann, Bryggeriartikler.
C. A. & Ad. Ek.
J. E. Erikssons mek. Verkstad Aktb.
Hultmans Metalfabrik Aktb.
Undins Metalfabrik.
W. Wiklund.
Sundsvall. N. G. Linderberg.
Trollhättan. Svenska Krommetalfabrik.
Vesterås. Carl Keijser & Co.
Vesterås Metalfabrik Aktb.
Åsenhöga. Bondarp Metalfabrik.

Metaltraadvarefabriker.

Anderstorp. Alfr. Bergh i Stjernehult.
A. W. Johansson i Stjernehult.
C. A. Johansson i Stjernehult.
C. E. Johansson i Stjernehult.
Aug. Magnusson.
Gnosjö. Joh. Andersson.
Aug. Danielsson.
Anders Johansson.
J. M. Johansson.
S. & P. Nilsson.
Johs. Samuelsson.
P. M. Samuelsson.
Joh. Svensson.
Jönköpings Metalduksväfveri.
Klefshult. Marieholm Bruk.
Åsenhöga. Bondarp Metalfabrik.

Mineralvandsfabriker.

Axvall. A. L. Andersson.
Borås. Borås nya Vattenfabrik.
Hjalmar Lind.
Engelholm. H. Jacobsen.
Filipstad. Karl Rådström.
Gefle. A. Andersson.
Gefle Mineralvattenfabrik, Fr. Berg.
Göteborgs Mineralvands Aktb.
Halmstad. Frederiksvalls Vattenfabrik.
Knut Lokrantz.
Helsingborg. Apotekets Kärnans Vattenfabrik.
Apoteket Lejonet Mineralvattenfabr.
Jakob Bengtsson.
N. Engström.
Maria Jönsson.
J. C. Johnsons Enke.
Johs. Svensson.
S. I.son Winslow.
Herrljunga. A. E. Sahlmark.
Hudiksvalls Vatten- och Läskedrycksfabrik, P. A. Mattsson.
Norra Helsinglands Apoteks Mineralvattenfabrik.
Hvetlanda. O. E. Wallin.
Höör. N. Jönsson.
Jemshög. V. N. Baumbach.
Jönköping. E. T. Sandstedt.
C. Falk.
Kalmar nya Sodavattenfabrik.
Oscar Wollin.
Karlshamn. S. J. Davidsson.
Källans Vattenfabrik.
S. Svensson.
Karlskoga Kyrkoby. Karlsskoga Bryggeri.
Karlstad. A, T. Brattbergs Dödsbo.
Kil. C. G. Fredholm.
Kristianstad. A. Gauffin.
P. Johansson.
O. E. Nilssons Vattenfabrik.
M. T. C. von Zeipel.
Linköping. A. P. Andersson & Co.s Eftfl.
Lund. Apoteket Svanen.
Malmö. Fabriken Alliances (i Kjøbenhavn) Filial.
H. W. Lindeström.
N. Olssons Vattenfabrik.
Motala. L. Halmström.
Norrköpings Mineralvatten Aktb.
Nässjö. V. M. T. Sylvén.
Nässjö tekn. Fabrik, H. Johansson.
Ronneby. J. E. Pettersson.
Ronneby Holsobrunns Aktb.
Sala Bryggeri och Vattenfabrik Aktb.
Sollefteå Läskedrycksfabrik.
Stockholm. Apotekeren Otto Widegrens Mineralvattenfabrik.
Apotekarnes Mineralvattenfabr. Aktb.
Apoteket Nordstjernan.
C. O. Carlsson & Co.
Eriksbergs Mineralvattenfabrik.
E. H. Eriksson & Co.
Fabriken Vasen, Haak & Michaelsen.
Mineralvattenfabriken Drufvan.

Mineralvattenfabriken Svea.
Nybläus & Co.
J. A. Söderström.
Sundsvall. G. Strömberg.
Phoenix.
Tomelilla. Alfr. Jansson.
Trelleborg. And. Andersson och K. Häger.
Trollhättan. Joh. Svensson.
Uddevalla. Otto E. Hasselgren.
Upsala. C. J. Södermann & Co.
Upsala Mineratvattenfabrik.
Warberg. Rud. May.
Varbergs Vattenfabrik.
Vernamo. F. A. Asproth.
Vestervik. Chr. Piehl.
Erik Röhman.
A. Wiberg.
Wexiö. Ad. Hagman.
Kristinebergs Bryggeri och Vattenfabrik.
Ystad. Carl Peterson.

Møbelfabriker.

Bexheda. Simma Pinnstolsfabrik.
Göteborg. Thordens Möbelfabriks Aktiebolag.
Hook. Hagafors Stolfabrik.
Hvetlanda. L. Friman & Sons Stolfabr.
Jönköping. Norrefors Stolfabrik.
Katrineholm. Carl Fredrikssons Träförädl. Aktb.
Ljusdals Möbelaffär.
Luleå. R. Näsvalls Möbelaffär.
Malmbäck. Bröderna Witzells Stolfabr.
Malmö. J. Högsteds Möbelfabrik.
N. N. Plannthin.
H. P. Smith i Kjøbenhavn.
A. Svensson.
Munkfors. Oskar Högberg.
Nye. Farstorp Stolfabrik.
Nyköping. Nyköpings Träförädl. Aktb.
Nässjö Stolfabrik.
Påarp. Nic. H. Seemann.
Sandsjö. Bodafors Stol- och Möbelfb.
J. A. Spjutt & Co.
Stockholm. Stockholms Gung- och Pinnstolsfabrik.
Säfsjö. Lyckoborgs Pinnstolfabrik.
Torshälla. Petterson & Hellberg, Stolfb.
Tranås norra Stolfabrik.
Tranås Måleribolag.
Vernamo Stol- och Möbelfabr., Lundberg & Hägg.
Virserum. C. O. Petersson.
Visby. C. P. Jacobsson.
Örebro. Alsnäs Stol- och Möbelfabrik.
Örebro Stolfabrik.

Nikkelværker.

Alsheda. Klefva Nickelvärk.
Bjursås. Sågmyra Nickelvärk.
Hofmantorp. Ljuder Nickel-Silfverv.
Sågmyra Nickelvärk.

Orgelfabriker.

Arvika. A. N. Östlinds Orgelfabrik.
Göteborg. C. G. Andersson.
S. Molander & Co.
Hessleholm. A. Benzon.
Karlstad. H. Gillblads Orgelfabrik.
Karlstads Orgelfabrik Aktb.
J. P. Nyström.
Malmö. R. Nilsson.
P. Åkeson.
Stockholm. K. A. Andersson.
Ivar Hirsch.
C. A. V. Lundholm.
J. Risberg & Co.
Skandinrviska Orgelfabriken.
Åkerman & Lundh.
Sundbyberg. C. Westergren.

Pakkassefabriker.

Korsnäs Lådfabrik.
Skutskär Sågvärk.

Papfabriker.

Djupadal. Djupafors Fabrik Aktb.
Kil. Näsfors Aktb.
Måleräs. Altermo Fabrik.
Norrköping. Lindåker Asfalt- och Takpapfabrik.
Näsviken. Aktb. Forssa Träpapfabrik.

Papirfabriker.

Asarum. Långasjönäs Pappersbruk.
Engebacken. Katrinedal Pappersbruk.
Fiskeby Pappersbruk.
Fliseryd. Nyqvarn Pappersbruk.
Gemla. Gransholm Pappersbruk.
Grycksbo Pappersbruk.
Grönskåra. Strömsrum Pappersbruk.
Gustafsfors Pappersbruk.
Göteborg. Korndahl Pappersbruk.
Hoby. Tararp Pappersbruk.
Jönköping. Barnar Pappersbruk.
Munksjö Pappersbruk.
Stensholm Aktb.
Katrineholm. Forssa Pappersbruk.
Kisa. Forså Pappersbruk.
Klippan Pappersbruk.
Kolbäck. Sörstafors Pappersbruk.
Lessebo Bolag.
Lilla Edet Pappersbruk.
Lönneberga. Aktb. Hällefors Pappersbruk.
Mariannelund. Mariedal Pappersbruk.
Mossnäs Pappersbruk.
Mariestad. Katrinefors Aktb.
Motala Pappersbrnk.

Munkedal pr. Uddevalla Munkedals Aktb.
Mölndal. Götafors Pappersbruk.
Korndals Fabrik-Aktb.
Norrköping. Holmens Bruks- och Fabrik-Aktb.
Påskallavik. Emsfors Pappersfabrik-Aktb.
Rånnum. Vargöns Aktb.
Skillingaryd. Stensö Pappersbruk.
Skärblacka Pappersbruk.
Spånga Trämassefabrik.
Stenberga. Fröåsa Pappersbruk.
Skärfvete Pappersbruk.
Södertelje. Pappersbruket Nyqvarn.
Södra Vi. Gustafsholms Pappersbruk.
Tidaholm. Bälteberga Spinneribolag.
Tidans Pappersbruk.
Torpshammars Aktb.
Trekanten. Fredrikströms Pappersbruk.
Trollhättan. Trolhätte Pappersbruks Aktb.
Tumba Pappersbruk.
Venersborg. Vargöns Aktb.
Verkebäck. Helgerum Pappersbruk.
Vireda. Nynäs Trämasse- och Kartonf.
Virserum Pappersbruk.
Åmot. Koppom Fabrik.
Åmål. Forsbacka Pappermassefabrik.
Örebro. Lindbacka Bruk.
Österökna. Qvill Pappersbruk.

Papirpose- og Konvolutfabriker.

Göteborgs Pappersförädlings Aktb.
Jönköpings litogr. Aktb.
Lilla Edet Pappersbruk.
Linköpings litogr. Aktb.
Norrköping. Litografiska Aktb.
Nässjö. J. A. Bratt & Co.
Oskarshamns Tryckeri Aktb.
Stockholm. Sjöberg & Lindström.
Stockholms Påsfabriks Aktb.
Uddevalla. A. E. Hasselgren.
Örebro. Widén & Johansson.

Paraplyfabriker.

Göteborg. C. W. Andersson.
Göteborgs Paraply- och Parasolfabr.
Wilh. Jepsen.
Nya Parasoll- och Paraplyfabriken.
Stockholm. V. F. Berggren.
John A. Bergström.
C. E. Forstner.
G. Jonsson.
Rosenbergs Paraplymagasin.
Chr. Stanzen.

Pengeskabsfabriker.

Gefle. H. Hagelin.
Malmö. N. G. Erickson.
Johan D. Rössels Smides- och mek. Fabrik.
Ludvig Rössel.
Stockholm. J. F. Backmans Kassaskåpsfabrik.
J. Isaksson & Co.
Frans Th. Rössel.
Th. Stålhammar.
N. Wickman.
Sundbyberg. C. Johansson.

Persienne- og Rullegardinsfabriker.

Falköpings Rullegardinsfabrik, S. Haglund.
Göteborg. J. Dahlander & Co.
P. Ericsson & Co.
Göteborgs Persiennefabrik.
Göteborgs Tapetfabrik.
Järfva. C. Ahlberg & Co., Nedre Karlsro.
Jönköping. Bröderna Pearl.
Karlskrona. A. E. Jansson.
Liljeholmen. Grönberg Persiennefabr.
Stockholm. C. Ahlberg & Co.
Bergin & Olsson.
P. Ericsson & Co.
Liljeholmens Persiennefabrik.
Öhrvalls Plissé- och Persiennefabrik.

Pianofortefabriker.

Göteborg. C. H. Billberg.
J. G. Malmsjö.
J. T. Wenberg.
Malmö. G. Ekström & Co.
O. F. Svensson.
Stockholm. Bergqvist & Nilsson.
Engström & Johannisson.
Aug. Hoffman.
L. G. Lindh.
Stavenow & Co.

Pløkfabriker.

Forserum. Øström & Fischers Fabr. Aktb.
Gefle. F. O. Flensborg & Co.
L. Gust. Hellberg.
O. Larsson & Co.
Skede. Ulfsbergs Skopliggf.

Porcelænsfabriker.

Gustafsberg Porslinsfabrik, Stockholm.
Rörstrands Aktb., Stockholm.

Potaskefabriker.

Bäckebo. Knifvingaryd Pottaskfabrik.
Horn. Bräntorp Pottaskfabrik.

Presse-Gjærfabriker.

Albano. Kräftriket Bränneri och Pressjästfabrik.
Esperöd. Ångbr. och Jästf.
Helsingborgs Pressjästfabrik Aktb.
Hultagård. Hulta Sprit och Pressjästf b.
Linköping. Aktb. Linköpings Jäst- och Spritfabrik.

Kungspvarn Jäst- och Spritfabrik.
Mölndal. Göteborgs Jästfabrik Aktb.
Nässjö Jästfabrik.
Oskarshamn. Stridsbergs Jästfabrik.
Stockholm. Samuelsson & Co.
Stockholms Norra Jästfabrik Aktb.
Stockholms Södra Jästfabrik Aktb.
Upsala. Ångqvarns Aktb.

Pressenningsfabriker.

Borås. Ad. Petzäll.
Borås Pressenningsfabrik.
Göteborg. P. L. Albrektson.
G. H. Almroth.
Frans O. Levander.
G. A. Trygger.
Skogstorp (Södermanlands län). Fredfors Remfabrik.

Protokolfabriker.

Eskilstuna. J. O. Öberg & Son.
Göteborg. Meyer & Köster.
Linköping. Linköping lithogr. Aktb.
Norrköping. Lithografiska Aktb.
Stockholm. Alfr. Bratt.
P. Herzogs Bokbinderi och Bokf. Aktb.
C. W. Tidström.

Præserveringsfabrik.

Karlstad. Alfr. Dahlgren & Co.

Rebslagerier.

Göteborg. Aug. Fröderström & Co.
Göteborgs Repslageribolag.
Lundby Ångrepslageri.
C. L. Olsson.
Lerum. Albertsfors mek. Bindgarnsfabrik och Repslageri.
Liljeholmen. Lilla Katrineberg Repsl.
Lund. Herman Bohms mek. Bindgarnsfb.
Malmö. F. Bachman.
A. B. Billberg.
J. & P. Jönsson.
J. F. Jörgensen.
M. J. Möller.
O. A. Pettersson.
Oskarshamn. Henr. Hoffman.
Stockholm. A. M. Bergqvist & Co.
C. A. Carlsson.
A. Engman.
A. Helin.
C. C. Wettlind & Co.
Vestervik. N. A. Sandhs Eftfl.

Remmefabriker.

Göteborg. Mariedals Rem-Aktb.
Jonsered. Jonsereds Fabrik.
Skogstorp (Södermanlands län). Fredsfors Remfabrik.
Stockholm. Wideqvists Läder- och Remfabrik Aktb.
Kuntze & Co.
Wahlén & Block.
Trollhättan. J. Blomqvist.
Karl A. Holst.

Savbladsfabriker.

Torshälla. K. E. Andersson.
Trollhättan. Stridsberg & Björck.
Vestanfors. Fagersta Bruks Aktb.

Schawlsfabriker.

Askersund. A. W. Bergqvist.
Nyköping. Aktb. Fors Ullspinneri.
Solberga Väfveri Aktb.
Svenljunga. Uddebo Trikåf. och Väfveri.
Tranemo. Mart. Molander.
Tranås. Anderson & Co.
Edv. Fagerberg.

Sennepsfabriker.

Borgholms Senapsfabrik.
Göteborg. Carl Wahlgren.
Lindesberg. Kem. tekn. Fabr. Lejonet.
Malmö. Aktb. Hultmans Fabriker.
Stockholm. Th. Winborg & Co.

Silkefabriker.

Stockholm. K. A. Almgren.
Casparsson & Schmidt.

Skibsbyggerier.

Bergqvara. Frk. Lovisa Svenssons Skeppsvarf.
Billingsfors. Billingsfors Båtbyggeri.
Skåpefors Båtbyggeri.
Djursvik pr. Söderåkra. A. Schröder, W. Olsson och A. Nilssons Skeppsvarf.
Ekenäs pr. Hagby. Ekenäs Skeppsvarf.
Ekerö. Jungfrusund Varf.
Figeholm. Byggmäst. A. P. Andersson och M. Pettersson.
Furusunds Ship- och Varfsbolag.
Gefle. P. Bergfors & Son.
Bomhusvarfvet.
O. A. Brodin.
Brynäs Skeppsvarf.
P. C. Rettig & Co.
Göteborg. Bergsens Varf.
Eriksbergs mek. Verkstads Aktb.
Gamla Varfvet.
Göteborgs mek. Verkstads Ångbåtsvarf.
Kustens Skeppsvarf.
Lindholmens mek. Verkstads Ångbåtsvarf.
Wilhelmsbergs Skeppsvarf.
Hagby. Kolboda Skeppsvarf.
Halmstad. V. Frandsen.
Helsingborgs Varfs Aktb.
Hernösands Stads Skeppsvarf.
Arbetares Skeppsbyggeri Aktb.
Hisingsholm. Vilhelmsberg Skeppsvarf.
Hudiksvall. J. H. Fougt.
Kalmar Varfsbolag.
Karlsborg. Granvik Skeppsvarf.

Karlshamn. Ljunggrens Verkstads Aktb. Skeppsvarf.
Karlskrona Skeppsvarf.
Klintehamn. Carl Smitterberg och R. Snöbohm.
Kullåkra. Jernavik Skeppsvarf.
Lansdkrona Skeppvarf.
Liljeholmen. Ekensberg Prambyggnadsvarf.
Stockholms nya Båtbyggeri, Stora Katrineberg.
Malmö. C. A. Andersson.
Kockums mek. Verkstads Aktb.
Malmö Varfsbol.
Norrköping. Gamla Varfvet.
Heggblads Varf.
Motala Varf.
Nygård. Torskog Skeppsvarf.
Nösund. Aug. Samuelsson.
Oroust. Lilla Brandseröd Båtbyggeri.
Oskarshamn. N. G. Wijkström.
C. Thorén och J. G. Engström.
Påskallavik. E. Callerström.
Sjötorp. Göta Kanalbolag.
Slite. Ferd. Nyström.
Stillingson. Bufvenäs Skeppsvarf och Båtbyggeri.
Stockholm. Bergsund Varf.
Ekensberg Varf.
Långholmsvarfet.
Rosenviks Brädgård och Varf.
Stora (Södra) Varfvet.
Storugns pr. Lärbro. Herm. Hägsvall.
Strömstad. Chr. Andersson.
W. T. Lundgren.
Stugsund. Stenåker Skeppsvarf.
Sundsvall. Vindskärs Skeppsvarf.
Söderhamn. Varfs Aktb. i Söderhamn.
Söderköpings Dock.
Timmernabben pr. Ålem. S. Ohlsson Eftf.
Trollhättan. Nya Trollhätte Kanalbolag.
Uddevalla. J. N. Sanne.
Varberg. Gust. Magnusson.
Varekil. Brandalens Båtbyggeri.
Vesterviks Varf.
Vifsta Varf. Framnäs Skeppsvarf.
Vifsta Varf.
Visby Skeppsvarf.
Ystad. Ystads Varf Aktb.
Åkerström. Assarbo Skeppsvarf.

Skifferbrud og Skifferværker.

Berg. Knifvings Kalk- och Skifferbrott.
Pålstorp.
Dalskog. Källsviken Skifferbrott.
Grythyttehed. Grythytt Skifferværk.
Lycke. Nordön Skifferbrott, K. Backman.
Nordön Skifferbrott, J. Østberg.
Mellerud. Hällan Skifferbrott.
Ramqvilla. Täckeberg Skifferbrott.
Rockesholm. Stadra Aktb.

Skriftstøberier.

Lund. Berlingska Boktryckeri- och Stilgjuteri-Aktb.
Stockholm. Aktb. P. A. Norstedt & Söner.
A. L. Normans Boktryckeri Aktb.
J. R. Rydberg.

Smergelskivefabriker.

Grafversfors. Stensbruk.
Måvilla. Rosenfors Smergel-Skiffabrik.
Söderhamns Smergelskif- och Filfabrik.

Snedkerifabriker.

Annefors pr. Frederiksberg. Annefors Bruk.
Arbrå. Lottefors Fabrik.
Asker. Valsta Snickerifabr.
Askersund. Stora Björstop Fabrik.
Avesta Sågverk.
Bergshamra. Snickerifabrik.
Billesholm Grufva. Billesholm Snickerifabrik.
Bollnäs. G. Lindbergs Snickerifabrik.
Borås. Nya Snickerifabriken, C. Palmén.
Boxholm Bruk.
Dannike. Forsa Snickerifabrik.
Eskilstuna. Aktb. Eskilstuna Träförädl. Fabrik.
Falköping-Ranten. Rantens Snickerifb.
Finshyttan. Bossjö Bruk.
Fliseryd. Fliseryd Snickerifabrik.
Gökhult Snickerifabrik.
Fogelfors Bruk.
Fredriksbergs Bruks Aktb.
Fredriksfors Snickerifabrik.
Gefle. O. A. Brodin.
O. Larsson & Co.
F. Ramsten & Co.
P. Wahlman.
Gullspång. Aktb. Bofors Gullspång.
Gysinge. A. & J. Andersson.
Göteborg. Aktb. Göteborgs Snickerifb.
Aktb. Strömman & Larsson.
Bark & Warburgs Förnyade Aktb.
C. D. Elfvin & Co.
A. Selander & Söner.
F. O. Strömmans Träförädb. Aktb.
Säfveån Träförädl. och Snickerifabrik.
Thordéns Möbelfabrik Aktb.
Hagaryd. Hageby Snickerifabrik.
Halmstad. J. P. Wigren.
Heby Snickerifabrik.
Hedemora. A. G. Larsson.
Hernösand. Svartvik Snickerifabrik.
Hudiksvall. C. O. C. Forssells mek. Snickerifabrik.
Kjellströms Snickerifabrik.
Hvetlanda. Bröderna Lindhe.

Holsby Snickerifabrik.
Jernboås. Wasslands Snickeri- och Träförädl. Aktb.
Jönköping. Bolaget Jönköpings Snickerif.
Jönköpings mek. Snickerifabrik.
Bröderna Anderssons Snickerifabrik i Hulan.
Katrineholm. Carl Fredriksons Träförädl. Aktb.
Kråksmåla. Skåga Såg och Snickerif.
Kärfsta Snickeri och Träförädl. Fabrik.
Landskrona. J. M. Lindelöf.
Limhamn. Aktb. Malmö Snickerifabrik.
Lindome. Snickeri Aktb.
Linköping. Träförädl. Aktb. i Linköping.
Luleå. Oskarsvarfs Snickerifabrik.
Malmö. Aktb. Malmö Snickerifabrik.
Malmö Skeppsdocka.
Mattmar. Mattmar. Qvistle Såg och Snickerifabrik.
Mjölby Snickerifabrik.
Mörsil. Eggfors Snickerifabrik.
Norrköping. Helge Ehrenborg.
Joh. Aug. Lindell & Söner.
M. Ljungqvist.
C. G. Svensson.
Ockelbo. Frederiksro Såg och Snickerif.
Gustafslund Såg och Snickerifabrik.
Odensviholm. Kulla Snickerifabrik.
Oskarshamn. Aktb. Oskarshamns mek. Snickerifabrik.
Runforsa. Hollsta Snickerifabrik.
Sandhem. Ånsag- och Snickerifabrik.
Sandsta pr. Ludvika. Sandstafors Snickerifabrik.
Skorped. E. Pettersson.
Smedjebacken. Sandstafors Snickerifabr.
Sollefteå. Rösta Snickerifabrik.
Sparreholm. Fred. Peterson.
Staby. Bjershult Snickerifabrik.
Stockholm. Abrahamssons Träförädlfabr.
Aktb. Ekmans mek. Snickerifabrik.
Aktb. J. O. Wengströms mek. Snickerifabrik.
Flemmingsbergs Snickerifabrik.
Ligna nya Snickeri Aktb.
Nya Aktb. Atlas mek. Snickerifabrik.
F. E. Rosenvall.
Fredrik Sundströms Ångsag och mek. Snickerifabrik.
P. Wahlmans mek. Snickerifabriks Filial.
Sundsvall. Katrineberg Snickeri- och Laggkärlsfabrik.
Mons Träv Aktb.
Säfsjöströms Bruk.
Tidaholms Bruks Aktb.
Tobo Hyfleri och Snickerifabrik.
Tomelilla. P. Andersson.
Torup. Gustafsberg Snickerifabrik.
Töcksfors. Alb. Jansson & Alexius Larsson.
Uddevalla. Fredrik Cöster & Co.
Upsala. Z. Larsson.
Upsala Industriförening.
Varbergs Snickeri Aktb.
Venersborg. E. A. Wernblom.
Knut R. Hernström.
Vesterlanda Snickerifabrik.
Virserum. C. O. Petersson.
Visby. C. P. Jacobsson.
Ytterån. G. Jonsson & Co.
Åled. Sennan Snickerifabrik.
Åmåls Snickerifabrik Forzelius.
Åshammar. C. B. Sättergren.
Öfverum. Aktb. Öfverums Bruk.
Örebro Snickerifabrik.
Bröderna Erikssons mek. Snickerifabr.
Österökna. Turefors Snickerifabrik.

Sodafabriker.

Helsingborgs Sodafabriks Aktb.
Kalmar. A. W. E. Angel.
Landskrona Sodafabriks Aktb.
Limhamn Sodafabrik, Andersson & Nilsson.
Malmö. Skånska Sodafabriken.
Ystad. A. G. Lindgren.

Spaankurvefabriker.

Hjeltevad. Qvill Spånaskfabrik.
Jönköping. C. F. Wennberg.

Spillekortfabrik.

Stockholm. A. Boman.

Spinderifabriker.

Alsjöholm. Anebo Ullspinneri.
Arbrå. Forsbro Qvarnbolag.
Lundnäs Ullspinneri.
Bankeryd. Klerefors Bolag.
Bexheda. Hvetlanda Ullspinneri Aktb.
Bollnäs. Lenninge Ullspinneri och Färgeri.
Borlänge. Brandtfors Fabrik.
Borås Spinneri Aktb.
Norrby Aktb.
Annebergs Spinneri.
Kamgarn Spinneri Aktb. Göta.
Broby. Strömshall Fabrik.
Brösarp. A. Persson.
Eslöf. J. H. Renck.
Esperöd. And. Persson.
Floda Station. Nääs Fabriks Aktb.
Frölunda. P. J. Hansen.
Gefle Manufakturaktb.
Gefle Ullspinneri och Strumpfabrik.
Östanbacks Ullspinneri.
Grefvie. Dala Ullspinneri och Väfveri.

Göteborg. Ahlafors nya Spinneri Aktb.
Anderstorp Spinneri.
Gamlestaden Spinneri.
Rosenlunds Spinneribolag.
Habo. Gunnarsbo Ullspinneri.
Hackås Ullspinneri Aktb.
Hallaryd. Svaneryd Ullspinneri.
Herrljunga. Trollabo Spinneri.
Hessleholm. O. Jönsson.
Hjo. Strömholm Spinneri, C. Johansson.
Horn. Åby Ullspinneri.
Hudiksvall. Delsåqvarn Ullspinneri.
Hvetlanda Ullspinneri Aktb.
Hvetlanda Ullspinneri, K. & G. Fredriksson.
Hybo. Säljesta Ullspinneri.
Högsjö Klädesfabrik, Spinneri Färgeri.
Hörby Elektriska Spinneri.
Hj. Lindvall & B. Thorstensson.
Höör. L. H. Regnér.
Jerfsö. Nybo Ullspinneri.
Säljesta Ullspinneri.
Jonsered Fabrik.
Jønköping. Sahlströmska Fabrikens Aktb.
Karlshamn. Strömma Bomullsspinneri Aktb.
Kilafors. Westansjö Ullspinneri.
Kinna. Rydahls Manufaktur Aktb.
Klippan. J. P. Magnusson.
Kvistdala. Konrad Nero.
Landskrona. F. O. Kjellgren.
Lidköping. Kristinedals Ullspinneri.
Lindome. Anderstorp Bomullsspinneri.
Linköping. Tannefors Ullspinneri, C. W. Svanfelt.
Tannefors Ullspinneri, J. N. Holmgren.
Ljusdal. C. Andersson.
Löberöd. Jöns Nilsson.
Löderup. Hagestad Ullspinneri.
Malmö. Manufaktur-Aktb. i Malmö.
Aug. Sandgren.
Mantorp. Öjebro Färgeri och Ullspinneri.
Munkaljungby. Hillarp Ullspinneri.
Mölndal. Bettyholm Bomullsspinneri.
Mariedal. C. F. Schmidt & Son.
Mörsil. Äggfors Ullspinneri och Schoddyf.
Norrköping. Aktb. Perioden.
Bergs Aktb.
Holmens Bruks och Fabriks Aktb.
Norrköpings Bomullsväfveri Aktb.
C. L. Svensson & Co.
J. F. Södergren & Son.
Vigogne Spinneri Aktb.
Nybro. Fr. Berglund.
Nyköping. Aktb. Perioden.
Aktb. Fors Ullspinneri.
Hargs Fabriker.
Nälden. Vesteränge Ullspinneri.
Näsum. Östad.
Oskarsströms. Skandinaviska Juteväfveri och Spinneri Aktb.
Sala Ullspinneri och Ångfärgeri Aktb.
Saleby. Kristinedal Ullspinneri.
Sexdrega. Broholm Ullspinneri och Shoddyfabrik.
Sjöbo (Malmöhus län). Fru M. Persson.
Carl Hahnström.
Skrehall. Sjuntorp Bomullsspinneri.
Skurup. J. H. Lindloff.
Sköfde. Kyrkeqvarn Fabrik.
Slättäng. Hallaström Ullspinneri.
Smedstorp. N. P. Lindblad.
Staffanstorp. A. Rasmussen.
Stockholms Bomullspinneri och Väfveri-Aktb.
Strömsbro Bomullsspinneri.
Stånga. J. H. Falk.
Svenljunga. John Lundin.
Svängsta. Mariebergs Ullspinneri.
Söderhamn. C. J. Bodlund.
Söderköping. Nybble Klädesfabrik och Ullspinneri.
Södertelje. Mariedals Ullspinneri.
Svenska Juteväfveri Aktb.
Tidaholm. Boltack Spinneri.
Bälteberga Spinneri-Bolag.
Holma Linspinneri Aktb.
Madängsholm Fabriker.
Tings Näbbelöf. Bäcklunda Ullspinneri, Väfveri och Färgeri.
Tomelilla. F. Rosengren.
Tommarp. And. Andersson.
Torna Dalby. Dalby Ullspinneri.
Torshälla. Tinus Fagerström.
Tranås Väfveri Aktb.
Trehörna. Slangeryd Spinneri.
Uddevalla. Kampenhofs Aktb.
Ulricehamn. Vistafors Spinnerifabrik.
Valbo. Östanbäck Ullspinneri.
Verkebäck. Hvalstad Ullspinneri.
Vexbo Ullspinneri.
Vimmerby. Åbro Ullspinneri.
Virserum Ullspinneri, Färgeri och Pappersbruk.
Viskafors Spinneri och Väfveri.
Åby. Qvarntorp Ullspinneri och Klädesf.
Torshag Bomullsspinneri och kem. Blekeri.
Tunafors Fabrik.
Åhus. Carl Åström.
Åmot Ullspinneri och Shoddyfabrik.
Ödeshög. Åby Ullspinneri.

Staalværker.

Bofors Bruk.
Dannemora. Österby Bruk.
Finspong. Aktb. Finspongs Styckebruk.
Grangärde. Nyhammar Jernvärk Aktb.
Jäders Bruk. Jäders Bruk, M. Holmstedt.
Leufsta Bruk. Åkerby Bruk.
Margretehill. Forsbacka Jernv. Aktb.
Oforsen. Liljendal Bruk.
Sandvikens Jernvärk Aktb.
Vestanfors. Fagersta Bruks Aktb.
Vikmanshyttans Stålværk.

Stempelfabriker.

Helsingborg. G. W. Schultze.
Norrköping. Karlsson & Liljeholm.

Stenbrud og Stenværksteder.

Alböke. Kårehamn Stenhuggeri.
Almvik. Hugo Gerlach.
Arvika. N. Olson.
Axvall. Bjellum Kalkbruk och Stenhuggeri.
Ulunda Kalkbruk och Stenhuggeri.
Borghamn. Bårstad Kalkbruk och Stenhuggeri.
Borgholm. Sandviken Kalkbruk och Stenhuggeri.
Brandstorp. Hugo Gerlach i Sågaretorp.
Varberg Granitindustri, C. W. Blomdahl i Heldetorp.
Brastad. Bräcke Stenhuggeri.
E. Mollén i Lysekil.
Brodalen. Hjelmedal Stenhuggeri, C. Bissmarck i Halmstad.
Hjelmedal Stenhuggeri, V. E. Mollén i Lysekil.
Vrångebach Stenhuggeri.
Dalskog. Grönäng Qvarnstensbrott.
Ekeby (Malmöhusläns län). Skromberga Stenkols- och Lerindustri Aktb.
Ekedalen. Öfvertorp Kalkbrott och Stenhuggeri.
Eksjö Stenhuggeri.
Figeholm. Virbo Stenhuggeri.
Föra. Djupvik Stenhuggeri.
Uggletorp Stenhuggeri.
Gladhammar. Hörtingerum Stenhuggeri.
Grafversfors Stenhuggeri och Sliperi.
Gustaf Adolfs Kapell. Baskorp Stenhuggeri.
Gøssäter. Kalkugn och Stenhuggeri.
Göteborg. C. Junghänel & Richter.
H. L. Liepe.
A. Viotti & Co.
E. A. Wolkenhauer.
Halmstad. Halmstads Stenhuggeri Aktb.
E. Nilsson.
Harplinge. Fresagård Stenhuggeri.
Hellekis. Hellekis Aktb.
Råbäck Aktb.
Helsingborg. Helsingborgs Stenhuggerifabrik.
Nils Carlsson.
W. Schannong.
Hidinge. Lanna mek. Stenhuggeri.
Nyhyttan mek. Stenhuggeri.
Kalmar. M. Dahlöfs Stenhuggeri.
Karlshamn. Karlshäll Stenhuggeri.
Magnussons Stenhuggerier.
K. A. Fernströms Stenhuggeri.
D. Rygaards Stenhuggerier.
Karlskrona. Tjurkö Stenhuggeri.
Kilsmo. Wilhelmsberg Stenhuggeri.
Kopparberg. Kafveltorps Aktb.
Kullåkra. Jernavik Stenhuggeri.
Skönvik Stenhuggeri.
Kumla. Hällebrotten Stenhuggeri.
Norra Mossby.
Yxehult.
Lekeryd. Vik Qvarnstensbrott.
Listerby. Almö Stenhuggeri.
Lindö Stenhuggeri.
Lugnås. Stora Rudet Qvarnstensbrott.
Lund. K. Larsson.
Alfred Nedström.
Wm. Schannong.
Lysekil. Molléns Stenhuggerier.
Stångehufvuds Stenhuggeri.
Malmö. J. Grönvalls Stenhuggeri.
Ferd. Jensen (Møllesten).
J. A. Lundberg.
P. Sørensson.
Mariestad. Lugnås Qvarnstensbrott.
Medelplana. Trollmen Tälgstensbrott.
Motala. A. P. Olofsson.
Munkorp. E. J. Klementsson.
Norrtelje mek. Stenhuggeri Aktb.
Nya Lerdala. Sv. Andersson.
Olofsholm. Malmö Stenhuggeri.
Oskarshamn. Stångehamn Stenhuggeri.
Ottenby. Ventlinge Stenhuggeri.
Persnäs. Hugo Hammarstedt.
Edv. Wienberg i Kjøbenhavn.
Ölands mek. Stenhuggeri.
Påskallavik. Vånevik Stenhuggeri.
Hugo Gerlach i Varberg.
Sandbäck. M. Håkansson.
Skattungebyn. Kallmora Slipstensbrott.
Skultorp. J. Andersson.
Sköfde mek. Stenhuggeri.
Fredr. Bergström och Carl Johnsson.
Smedjebacken. Mörthjern Ställstensbrott.
Stockholm. Aktb. Anderssons mek. Stenhuggeri.

Brödr. Gustafssons Konststenhuggeri.
W. Jagdmann.
F. A. Lemon & Co.
Schannongs Stenhuggeri.
A. R. Söderberg.
A. W. Wester.
Yxhults Stenhuggeri Aktb.
E. J. Østerholm.
Strömstad. Haldens Stenhuggeribolag.
Hällesmörk Stenhuggeri, Aug. Olsson.
Krokstrand Stenhuggeri, Sundt & Beer.
Stene Stenhuggeri, H. Olsen.
Åmot Stenhuggeri, Det norske Granitkompagni.
Sundbyberg. A. Lundblad.
J. G. Rehn & Co.
Tenhult. C. C. Ribbing.
Tjurkö. F. H. Wolff.
Tomelilla. O. Löf och N. Gellberg.
Tossene. Hunnebostrand.
Carl Sommar.
Trelleborg. Åke P. Lidner.
Nils Löfdahl.
Töcksfors. J. N. Biesért & Son.
Uddevalla. C. A. Kullgrens Enkas Stenhuggeri.
Ullersäter. C. H. Schröder.
Varbergs Stenhuggeri.
Eliasson & Johansson.
Hugo Gerlach.
Kessel & Co. i Berlin.
W. Ranch.
Ventlinge. Grönhögen Stenhuggeri.
Vestervik. J. Almgren.
N. E. Andersson & Co i Sandebo.
Bröderna Flink.
A. G. Nilsson.
C. F. Nyström.
A. Schannong.
John Schannong.
Visby. Konrad Engfelt.
Herman Lindström.
Örkened. Gylsboda Stenhuggeri.

Sten- og Lerkarfabriker.

Helsingborgs Jern- och Lerkärlsvarefabrik, Aktb.
Höganäs Stenkolsbolag.
Munkfors. Oskar Högberg, Oskarslund.

Stivelsefabriker.

Fjelkestad. Torseke Stärkelsefabrik.
Grenna. Aranäs Aktb.
Gränum. Bengta Jönsson.
Jöns Svensson.
Gumlösa. Sinclairsholm.
Gölingstorp. Oscar Carlson.
Göteborg. Gårda Ris-Stärkelsefabrik.
Hemsjö. Nils Jönsson, Gåragöl.
Hofmansbygd. J. Carlsson, Midingsbråte.
Holje. F. L. Th. Ahlstedt.
Sv. Håkansson.
Hörja. O. Nilsson.
Jemshög. Th. Ahlstedt.
Carl Carlsson.
Nils Ekman.
Olof Jönsson och O. Olsson.
Aug. Lagergren.
Jönköping. C. F. Wennberg.
Klippan Pappersbruk Aktb.
Kyrkhult. H. Olson.
Väghult Stärkelsefabrik.
Lena. N. A. Molander, Skogsgård.
Liared. Henrik Spaak, Skeppsholmen.
Ljung. Bröderna Larsson, Sämsholm.
Mjölby. Stärkelsefabrik, C. G. Hagelin.
Carl Aug. Pettersson, Lilla Ljuna.
Mollaryd. J. Olsson, Stålarp.
Mörrum. Elleholm Stärkelsefabrik, J. A. von Bergen.
Hästaryd Stärkelsefabrik.
Widtsköfle Stärkelsefabrik.
Nettraby. Sven Hellerström, Marielund.
Nykil. C. Jacobsson, Åserum.
Od. L. J. Andersson, Örum.
B. Danielsson, Mollungen.
A. P. Johansson, Bränning.
Räppe Stärkelsefabrik Aktb.
Sandbäck. Bengt Knutsson, Möllebjörke.
Stockholm. Hornsbergs Stärkelseindustri Aktb.
Svartviks Stärkelsefabrik Aktb.
Söderåkra. A. Wimmerstedt, Bruatorp.
Tenhult. C. Larsson, Sjöberg.
Ulricehamn. N. A. Molander, Timmelhed.
Urshult. F. A. Svensson, Ekefors.
Vinslöf. Stärkelsefabriken i Vinslöf.
Örkened. Jöns Jönsson, Dufhult.
Tosthult, And. Svensson m. fl.

Stokkefabriker.

Borås. L. H. Settergrens Enka.
Jönköping. Almén & Busck.
Malmö. C. H. Richter.
Stockholm. Stockholms Käppfabrik Aktb.

Stolefabriker.

Se Møbelfabriker.

Stoppeuldsfabriker.

Lindås. Gusemåla Stoppullsfabrik, P. E. Davidsson.
J. G. Håkansson.

Straahattefabriker.

Hallsberg. Elise Sahlqvist.
Malmö. Malmö Stråhattfabrik.
Fritz Steneberg.
Stockholm. Wilhelm Carlson & Co.
K. Hjelm.
J. Johansson.

Rügheimer & Becker.

Stubintraadsfabriker.

Arboga. C. A. Ångström.
Kristianstad. Torsebro Krut- och Stubinfabrik Aktb.
Liljeholmens Stubinfabrik, Th. Winborg.

Stukkaturfabriker.

Katrineholm. Claëstorp Takrosettfabrik.
Stockholm. Aktb. Pyrotypie.
S. & J. Seligmann.

Sukkerfabriker.

Arlöfs Sockerfabrik.
Göteborg. Aktb. D. Carnegie & Co.
Helsingborgs Sockerfabrik Aktb.
Kjeflinge Sockerfabrik Aktb.
Landskrona. Skånska Sockerfabrik Aktb.
Lund. Aktb. Sockerraffinaderiet Öresund.
Malmö. Hököpinge Sockerfabrik Aktb.
Norrköping. Aktb. Gripen.
Staffanstorp. Lund Sockerfabrik Aktb.
Stockholm. Sockerbruks Aktb.
Tanto Aktb.
Trelleborgs Sockerfabriks Aktiebolag.
Ystads Sockerraffinaderi.
Örtofte Sockerfabrik Aktb.

Svovlsyrefabriker.

Helsingborg. Skånska Superfosfat- och Svafvelsyrefabrik Aktb.
Stockholm. Aktb. Stockholms Svafvelsyrefabrik.

Svovlværker.

Helsingborg. Skånska Superfosfat- och Svafvelsyre Fabrik.
Säter. P. A. Sätterström och A. Carlsson, Östra Silfberg.

Symaskinefabriker.

Göteborg. Svalander & Mattson.
Helsingborg. M. & P. Nordahl.
Husqvarna. Vapenfabrik Aktb.
Leufsta Bruk. Bröderna Nordqvist, Skerplinge.
Lund. J. P. Åberg.
Malmö. N. S. Hejdeman.
Örebro. A. & A. Hahn.

Sæbefabriker.

Gefle. Tekniska Aktb. Flora.
L. Westerbergs tekn. Fabrik.
Guldsmedshyttan. Luunäs tekn. Fabrik, Gust. Sundström.
Göteborg. Göta Lejons tekn. Fabrik.
Göteborgs Tvålfabrik.
Scheel & Wallerius.
Thormählen & Hoppe.
Helsingborg nya Tvål- och Såpfabrik.
Karlshamn. J. Davidsson.
Källans Vattenfabrik.
Lyckeby. Mariefors Tvål- och Såpfabrik.
Löberöds kem. tekn. Fabriks Aktb.
Malmö. Wilh. Happach & Co.
Aktb. Campana.
Fabriken Carls Filials Eftfl.
Malmö gamla Tvålfabrik.
Malmö nya Tvålfabrik.
Malmö Tvålfabrik Bolag.
M. Zadig.
Norrköping. Oluf Eschelssons Såpfabrik Aktb.
Sköfde. L. André.
Stockholm. Grumme & Son.
Hylin & Co.
Lars Montèn.
Aktb. Barnängens tekn. Fabrik.
Parfymeri F. Pauli.
A. G. Wirén.

Tapetfabriker.

Algutsboda. Perstorp, A. Johansson & Co.
Åsgöl, F. W. Smedberg.
Göteborg. J. Dahlander & Co.
Göteborgs Tapetfabrik, Carl Engblad.
Jönköping. Carl Berggren & Co.
Lilla Limugnens Tapetfabrik, J. Edgren.
Kalmar nya Tapetfabrik, John Swartz.
Norrköpings Tapetfabrik.
Nässjö Tapetfabrik Aktb.
Stockholm. Björklund, Lundbeck & Co.
S. L. Sidvall.
Säfsjø Tapetfabrik Bolag.

Terpentin- og Træoliefabriker.

Fliseryd. E. Hageus tekn. Fabrik.
Karlslund. Edsviken Fabrik.
Karsjö. Nor Træoliefabrik.
Kristinehamn. G. Löthner, Vassgårda.
Kårgärde. Norrvik Træoliefabrik, A. P. Lundholm.
Lingbo Oljebruk, L. Persson.
Mulseryd. N. H. Durling, Röksberg.
Odensviholm. Boda tekn. Fabrik.
Kulla Träoljefabrik.
Påryd. Furudals Fabrik.
Skillingaryd. G. E. Casse, Elghammar.

Tobaksfabriker.

Alingsås. T. Lilja.
Arvika. Paul Olsén.
Billeberga. Carl Fr. Pettersson.
Charlottenberg. Joh. Andresen.
Falun. Nås Tobaksfabrik Aktb.
Filipstads Tobaksfabrik Aktb.
Gefle. P. C. Rettig & Co.
Fru Lovisa Dalenius.
C. P. Sørensen.
Göteborg. Aktb. Prytz & Wienckens Fabriker.
J. A. Boman & Co.

Cigarfabriken Phoenix.
Fiedler & Lundgren.
Göteborgs Cigarr- och Tobaksf. Aktb.
Lampe & Co.
Lindström & Brattberg.
Erik Mellgren.
Helsingborgs Cigarr- och Tobaksf. Aktb.
Cigarr- och Tobaksfabrik Helsan.
N. Donz.
Rydbergs Cigarrfabrik Aktb.
Hernösands Tobaksfabrik Aktb.
Hudiksvall. Aktb. Minerva.
Frisk & Co.
J. C. Helsing, Håsta.
Jönköping. Dahlgren & Westman.
S. Lindman & Co.
Nyqvist & Björklund.
Kalmar. E. Swarss.
Karlshamn. P. Dahl.
Lundén & Olsson.
Wilh. Reuter.
Zellinger & Skoog.
Karlskrona. Rubens Tobaksf. Bolag.
S. M. Stangberg.
Äldre Tobaksfabrikerna.
Karlstad. A. J. Brattström.
Fr. Olsén.
Kristianstad. F. W. Fiedler.
C. A. Holm.
Gust. E. Holms Cigarr- och Tobaksf.
Axel Ridder.
Alb. H. Söderström.
Kristinehamn. B. Münster.
Krokoms Tobaksfabrik Aktb.
Lidköping. Edv. Jonson.
Lidköpings Tobaksfabrik.
Frk. Janna Norén.
Linköping. Jon Asklund.
Linköpings Cigarrfabrik, Sandbacken.
Lunds Snus-, Tobaks- och Cigarrfabrik.
Malmö. Henrik Adrian.
P. Bless.
Cigarrfabriken Alliance.
Cigarr- och Tobaksfabriken Skåne.
A. F. Hörstedt & Co.
C. G. Kockums Cigarr- och Tobaksf.
F. H. Kockums Tobaksfabrik Aktb.
Malmö Cigarr- och Tobaksfabrik.
N. P. Nilssons nya Bremer-Cigarrf.
Adolf Peil.
Unionen.
August Vits.
Norrköping. Richard Anderson.
Petter Swartz.
Nybro. M. A. Bolander.
Oskarshamn. Carl Blomqvist Fabrik Aktb.
Ronneby. P. Hindrikssons Snusfabrik.
Stockholm. Fr. H. Andersen.
Beeken & Westerlund.
Alfr. Bergh.
Brinck, Hafström & Co.
J. O. Börjesson.
Cigarrfabriken Skandinavien.
G. B. Devin.
Fick & Co.
A. Francesco.
W. Hellgren & Co.
F. Aug. Johansson.
Jac. Fr. Ljunglöf.
C. M. Lundin.
C. J. Mellgren.
Gustaf Nordström.
F. W. Norling.
Karl J. Nygren.
Pettersson & Co.
Renard & Elbe.
E. Sonneborn.
Stockholms nya Tobaksfabrik.
J. F. Thorling.
Emil Wollert.
Carl Öberg.
Strömstad. W. T. Lundgren.
Sundsvalls Tobaksfabrik Aktb.
Traheryd. L. Ljunggren, Kylhult.
Uddevalla. Joh. Andersson.
Upsala Snusfabrik Aktb.
Vadstena Cigarrfabrik.
Vesterås. Tobaksfabrik Aktb., A. T. Sundin & Co.
Ystad. Aktb. Ystads nya Tobaksfabrik.
Ystads Tobaksfabriks Interessenters Aktb.
Åhus. P. Svensson.
Tobaksplanteringsforeningen Åhus.
Örebro. Gust. Elgerus & Co.
C. L. Lundqvists Cigarrfabrik.

Trikotagefabriker.

Se Klædefabriker og Væverier.

Trykfarvefabriker.

Jönköping. Nils Sjöstedt.
Stockholm. Gust. Carlsson & Co.

Træskofabrik.

Ljungby. Svenska Träsko- och Träförädlings Aktb.

Tændstiksfabriker.

Ekenäs pr. Hagby. Lofvers Tändsticksfabrik och Qvarn.
Enköping. P. A. Sandberg & Co.
Grönskåra. J. G. Sandholm.
Göteborg. Aktb. Vulcan i Tidaholm.
Hvetlanda Tändsticksfabrik.
Jönköpings Tändsticksfabrik Aktb.
Vestra Tändsticksfabrik.
Kalmar. Warrens Tändsticksfabrik.
Krokoms Tändsticksfabrik Aktb.

Lidköpings Tändsticksfabrik och Ångsågs Aktb.
Lilla Edet. Ellbo Tändstickfabrik.
Malmö. Svenska Tändsticksf. Aktb.
Mariestads Tändsticksfabrik Aktb.
Mafors. Skjöle Tändstisksf., J. Sjölund.
Motala. Tändsticksfabrik Aktb.
Nybro. Säkerhets-Tändsticksfabrik.
Ornäs. Haganäs Tändsticksf., Ludvig Lagervall.
Oskarshamn. Tändsticksf. Kronan.
Solberga. Annebergs Tändsticksfabrik.
Södertelje Tändsticksfabrik.
Uddevalla Tändsticksfabrik.
Venersborg. A. O. Andersson & Co.
Vestervik Tändsticksfabrik (nedbrændt $^{12}/_{1}$ 93).
Vexiö. Warrens Tändsticksf. i Vexiö.
Ystad. Warrens Tändsticksf. i Ystad.
Örebros Tändstiksfabrik.

Tørvestrøelsefabriker.

Elmhult. Idhult Torfströfabrik.
Fegen. Stutteby Torfströfabrik.
Filipstad. G. Örtenholm, Eriksberg.
Forserum. Kanarp Torfströfabrik.
Glimminge. Olof Olsson.
Hasselfors Torfströfabrik.
Hörby. Aktb. Östra Skånes Torfströfabrik.
Jerle Torfströfabrik, Aktb.
Kärda. Källunda Torfströf., Jacob Ljunglöf.
Lagmandsholm. Vestgöta Torfströf. Aktb.
Lindesberg. A. P. Löfström, Östra Bor.
Malmö. Torfsmullspudrett Fabriks Aktb.
Oslättfors Bruksegare.
Otterbäcken. Axel Andersson, Traneberg.
Skåre. Karlstads Torfströfabrik.
Skönnarbo. Trolleflods Torfaktb.
Steninge. Glasbruks Bolag.
Stora Tuna. Rishyttan Torfströfabrik.
Strångsjø. Fäboda Torfströfabrik.
Sundholmen. J. A. Schmidt, Hinmared.
Svartå Bruks Interessenter.
Tenhult. C. C. Ribbing, Ulfsnäs.
Troxhult Torfströfabrik.
Vesterås. L. J. Hårlemann & Co.

Vaabenfabriker.

Bofors Bruk.
Finspong. Aktb. Finspongs Styckebruk.
Husqvarna Vapenfabrik Aktb.
Stockholms Vapenfabrik.

Valsemassefabriker.

Stockholm. Gust. Carlsson & Co.
Stockholms Gelatinfabrik.

Vatfabriker.

Bankeryd. Klerefors Bolag.
Gefle. Gefle Manufactur Aktb., Strömsbo.
Malmö. Vaddfabrik.
Matfors. Norrlands Sängklädersfabrik, A. J. Brandt, Åkersta.
Norrköping. J. Th. Larssons Vaddfabrik.
Nässjö. Vaddfabrik.
Sköfde. Fabriksbolag.
Stockholm. J. F. Björck.
Heyman & Schönthal.
F. Kühl.
Maria Pettersson.
Stockholms Vaddfabrik.
Söderköping. S. Lindner, Byqvarn.
Torshälla. Vesterås Torshälla Vaddfabriker Aktb.
Vesterås. Torshälla Vaddfabrikers Aktb.
Örebro. D. J. Elgèrus Fabriks- och Handels Aktb.

Vognfabriker.

Grenna. J. G. Granlunds Vagnfabrik.
Göteborg. P. Kjellman.
C. Ljungdahl.
Malmö. M. Andersson.
Nils Forsberg.
Nils Hansson.
J. Holmström.
Hans Nilsson.
P. Pettersson.
Stockholm. A. G. Björkvall.
C. A. Carlsson Söner.
J. A. Eriksson.
A. Freychuss.
C. H. Hofmeyer.
C. O. Hübinette.
Johanssons mek. Hjul- och Vagnfabrik.
A. L. Lagerstedt.
A. J. Lindblad.
L. V. Nylund.
C. V. Svensson.
A. Th. Tullberg & Co.
C. G. Wennerholm.
J. Wennerholm.
Tidaholms Bruks Aktb.
Tomelilla. P. Andersson.
Örebro. Örebro Vagnfabrik.
N. L. Laurits & Co.

Vinfabriker.

Lidköping. Aug. Svan & Co.
Linköping. A. P. Andersson & Co.
Stockholm. Ahlblom & Co.
Liljeholmens Vinfabrik.
Sundsvall. W. Lundqvist.
Tingsryd. J. M:son Englander.

Vitriolfabriker.

Bjursås. Sågmyra Vitriolfabrik, Emil Eckerbom.

Dylta Bruk. Dylta Vitriol och Rödfärgs Bruk.
Södra Möckleby. Degerhamn Fabrik.

Voxdugsfabriker.

Stockholm. C. F. Blomdahl.
A. Th. Kahm.

Væverier.

Se Klædefabriker og Væverier.

Zinkstøberier.

Stockholm. Hultmans Metallfabrik Aktb.
Otto Meyer & Co.
P. Nieber.

Norge.

Asfaltfabriker.

Christiania Asfalt Compagnie.
Christiania Asfalt- og Stentagpapfabr.
Th. Moestue & Co.
Carl Krafft.
Norsk Asfaltkompagni.
Drammen. Mørch & Hartmann.

Baandfabriker.

Porsgrunds Baandfabrik.
Trondhjem. C. Chr. Piene.

Bisquit- og Konditorivarefabriker.

Bergen. Erpecoms Kjæxfabrik.
Christiania. Fabriken Aktiv, Dropsfabr.
A. Andresen.
Th. Arneberg.
A. Bergene.
Den norske Dropsfabrik.
Drammens Kjæxfabrik.
Brødr. Hjorth.
J. Johansen.
Arndt Juul.
Erling Kielland.
Koren & Gedde (Maltkarameller).
Joh. E. Lund.
Fr. Meyer.
Joh. H. Myhre.
Harald Ohlsen & Co.
Pariserbasaren.
Sætre Kjæxfabrik, Dammann & Baltzersen.
Drammens Kjæxfabrik.
Throndhjem. E. Erichsen.

Blikvarefabriker.

Bergen. Isdahl & Co., Askøen.
C. Johnsen.
B. Lorentzen.
J. A. Sannem.
Julius Wiers.
Christiania. D. Brambani.
Christianssand S. L. Pedersen.

Blækfabriker.

Christiania. C. W. Bergh.
G. R. Fuglesang.
Ths. Holther.
C. N. Rode.
Sogndal i Dalene. Hauge Blækfabrik.

Bogtrykkerier.

Aalesund. J. L. Bergmann.
Claus E. Fjelde.
F. M. Olsen.
H. Røssevold.
Arendal. Akts. Arendals Bogtrykkeri.
J. Svendsen.
»Vestlandske Tidende«'s Bogtrykkeri.
Bergen. J. F. Arnesen.
»Bergens Aftenblad«'s Aktietrykkeri.
»Bergens Annoncetidende«'s Trykkeri.
F. Beyer.
J. D. Beyer.
J. W. Eide.
P. M. Gjærder.
John Grieg.
Henr. Jürgensens Enke.
Mens Klyve.
C. Theodor Knudsen.
N. Nielsen.
Alexander O. Rasmussen.
Bodø Bogtr., Petersen & Aspelund.
A. F. Knudsen.
Brevig. W. Thranes Enke.
Christiania. Aftenpostens Trykkeri.
Oscar Andersen.
G. Berg.
Johannes Bjørnstad.
A. W. Brøgger.
Centraltrykkeriet.
O. Christiansen.
Dagbladets Bogtrykkeri.
Den religiøse Traktatforenings Bogtr.
Den skandinaviske Forlags- og Trykkeriforening.
Det forr. Lehmannske Bogtrykkeri.
Det Steenske Bogtrykkeri.
W. C. Fabritius & Sønner.
Grøndahl & Søn.
J. Chr. Gundersen.

Brødr. Hanche.
R. Hviids Enke.
Morten Johansen.
Kanitz & Jørgensen.
Chr. H. Knudsen.
Mallingske Bogtrykkeri.
Norges Sjøfartstidendes Trykkeri.
Norske Intelligentsedlers Trykkeri.
F. A. Olsen & Co.
Nicolaj Olsen.
M. Ringvold.
Chr. Schibsted.
H. Sogn.
St. Olafs Trykkeri.
J. M. Stenersen.
H. Tangen.
Thronson & Co.
H. Tønsberg.
Waisenhusets Bogtrykkeri.
E. Walle & Co.
»Verdens Gang«s Trykkeri.
Carl C. Werner & Co.

Christianssand S. J. Berge.
Christianssands Aktiebogtrykkeri.
Johansen & Tangen.
S. A. Steen.

Christianssund N. John Johnsen.
A. Thoresen.
J. F. Selmers Enke.

Drammen. »Buskruds Amtstidende«s Bogtr., Kr. Aug. Retvedt.
E. Jacobsen.
Harald Lyche & Co.
O. Steen.
Akts. J. Wulfsbergs Bogtrykkeri.

Drøbak. T. W. Thorbjørnsen.

Egersund. A. Lorenzen.
R. P. Ohme.

Farsunds Aktiebogtrykkeri.
Farsunds Bogtrykkeri, Tomas Torsvik.

Flekkefjord. Bernh. Hansen.

Fredrikshald. Caspersens Bogtrykkeri, Chr. Christiansen.
Fredrikshalds Bogtrykkeri.
Haldens Bogtrykkeri.
Smaalenenes Amtstidendes Bogtr., O. A. Dietz.

Fredrikstads Blads Bogtrykkeri.
Fredrikstads Dagblads Bogtrykkeri.
Harald Karud.
Chr. Lionæs.
»Tilskueren«s Bogtrykkeri.
A. P. Østberg.

Gjøvik. Johan Enger, Samholds Bogtr.
F. O. Lange.

Grimstad. C. Rosenkilde.

Hamar. O. Arvesen.
»Hamar Stifstidende«s Bogtrykkeri.
Axel Magnussen.

Hammerfest. »Finmarksposten«s Bogtr.
»Nordkap«s Bogtrykkeri.

Haugesund. Chr. Nymans Enke.
S. A. Nielsen.

Holmestrand. Akts. »Holmestrandsposten«s Trykkeri.

Horten. C. Andersen.
J. Steenberg.

Hønefos. Fr. Krohn.
Ludvig Lund.
A. Thorne.

Kongsberg. H. J. Buen.
Erlandsens Boghandel.

Kongsvinger. F. Aug. Hess.

Kragerø. Carl Bundi.
Halfdan Schmidt.

Laurvik. Sev. M. Dehly.
B. Guttormsen.
L. Næss og B. M. Steen.
L. Schmidt.

Levanger. Nordenfjeldske Tidendes Interessentskab.
W. Schæffer.

Lillehammer. Akts. Framgangs Bogtr.
A. Bye.

Mandal. A. Næss.
Lindesnæs Bogtrykkeri.
K. Reiersen.

Molde. »Romsdal Budst.«s Bogtr.
»Romsdal Tidende«s Trykkeri.

Mosjøen. B. Danielsen.
Christine Olsen.

Moss. M. Kildahl.
Moss Aktiebogtrykkeri.

Namsos. Joh. Christiansen.
Nordtrønderens Bogtrykkeri.

Porsgrund. Brødr. Dyring.

Risør. And. Hansson.
G. Lorentzen.

Røros. »Fjeld-Ljøms Bogtrykkeri, Olaf O. Berg.

Sandefjord. »Sandefjords Tidende«s Bogtrykkeri, J. E. Holst.
»Vestfold«s Bogtr. Th. Klaveness.

Sarpsborg. Laur. Bødtker.
R. J. Lohmann.

Skien. »Fremskridt«s Bogtrykkeri, M. Gjerløw.
J. Melgaard.
»Postens« Bogtrykkeri.
»Vardens«s Bogtrykkeri, Chr. Pedersen.

Stavanger. P. Dreyer.
C. Kielland.
R. R. Michaelsen.
Arnt Mol.
Waisenhusets Bogtrykkeri.
Stavanger lith. Anstalt.

Stavanger Trykkeri.
Stenkjær. J. B. Andersens Enke.
P. C. Andresen & Søn.
Throndhjem. A. Holbæk Eriksen.
Lie & Sundt.
J. Kr. Myklebust.
Joh. L. Sundt.
Trondhjems Interessentskabstrykkeri.
Tromsø. G, Kjeldseth.
Tromsøpostens Bogtrykkeri.
Tvedestrand. Th. N. Eskildsen.
Tønsberg. C. B. Kildahl.
Tønsbergs Aktietrykkeri.
Vadsø Trykkeri.
Vardø. Vardøpostens Bogtrykkeri.

Bryggerier.

Arendals Bryggeri.
Jacobsens Eftfl.s Bryggeri.
Bergen. Akts. Hansa Bryggeri.
Akts. Kronvikens Bryggeri.
Chr. Bøckmann.
J. R. Eide.
M. Gudmundsen.
O. F. Halds Bryggeri.
H. Larsen.
W. Pillgram.
Christiania. Akts. Schous Bryggeri.
Borch & Co.s Aktiebryggeri.
Centralbryggeriet.
Christiania Aktie-Ølbryggeri.
Christiania Bryggeri.
Fortuna Bryggeri.
Frydenlunds Bryggeri.
Nora Bryggeri.
Ringnes & Co.
Ytteborgs Aktiebryggeri.
Christianssand S. Christianssands Bryggeri, C. Christiansen.
Drammen. P. Ltz. Aass.
Drammens Bryggeri, Joh. F. G. Henriksen.
J. Styrmoe.
Christian Wriedt.
Flekkefjord. F. Steidels Enke.
Fredrikshald. Haldens Bryggeri.
Møllers Bryggeri.
Fredriksstads Bryggeri.
Lilleby Bryggeri, Borge pr. Fredriksstad.
Hamar Bryggeri.
Horten. Brochs Bryggeri.
Solistrandens Bryggeri, Joh. Rief.
Hønefos Bryggeri.
Kongsberg Bryggeri.
Laurvik. Akts. Vestfold Bryggeri og Mineralvandfabrik.
Laurvigs Bryggeri, J. Christiansen.
Lillehammar Brænderi og Bryggeri.
Molde. Dahls Bryggeri.
Moss. Aktiebryggeriet i Moss.
Moss Bryggeri.
Skien. Lundetangens Ølbryggeri.
Skudesnæshavn. Skudesnæs Sødtøl Bryggeri.
Stavanger. Akts. Tou.
Throndhjem. E. C. Dahls Bryggeri, lim.
Throndhjems Bryggeri.
Tromsø. L. Mack.
Tønsberg. Johan Gmeiner.
Tønsbergs Bryggeri.

Bryggerier paa Landet.

Balke. Toten Bryggeri.
Brummunddalen. L. Bjerke i Furnæs.
Elverums Bryggeri, Einar Lund.
Greaaker. Lande Bryggeri.
Kvernes. Bolgens Ølbr. og Maltbr.
Sander. Odals Værks Bryggeri.
Skoger. Styrmoes Ølbryggeri.
Vestfossen. Ekers Bryggeri.

Bryne- og Slibestensfabriker.

Eidsborgs Brynestensbrud.
Fredriksstad. Narnte Fileskivefabrik.
Grimo. John & Torgil Aarekol.
Langesæters Opsidderes Brynestensværk.
Porsgrund. Den norske Bryne- og Slibestensfabrik.
Throndhjem. Værdalsørens Bryne- og Slibestensfabrik.

Børstefabriker.

Bergen. Brødr. Krebs.
Christiania Børstemagasin.
Ole Gilbo.
H. Hoffmann.
O. Jacobsen.
W. Jordan.
Christianssand S. J. O. Jensen.

Cellulosefabriker.

Aadalsbrug. Klevfors Cellulose- og Papirfabrik.
Christiania. The Bøhnsdalens Wood Pulp & Paper Mills lim.
Enebak Cellulosefabrik, H. Jølsen.
Greaaker. Borregaard Cellulosefabrik.
Herre. Bamle Cellulosefabrik.
Moss Cellulosefabrik.
Ranem. Akts. Ranheims Cellulosefabrik.
Skien. Akts. Union Co.
Skotelvens Cellulosefabrik.
Vardal. Akts. Gjøviks Cellulosefabr.
Vestfossen. Vestfos Cellulosefabrik.

Cementfabriker.

Christiania Cementstøberi, Kongensg. 8; Fabrik: Vækkerø, $^{21}/_{3}$ 93.
Røken. Høganæs Kalk- og Cementfabr.

Chocoladefabriker.

Christiania. Dietrichsons Eftfl.s Chocoladefabriker.
»Freia«, J. Throne Holst.
P. W. W. Kildal & Co.
Carl Krafft.
Brødr. Ottesens Eftfl.
R. E. Ottesen.
Stavanger Mineralvandsfabrik, H. Eide.
Throndhjem. E. Erichsen.

Dampmøller.

Barbu pr. Arendal. Barbu Dampbageri og Dampmøllebrug.
Bergen. Hæggernæs Dampmølle.
Christianssands Møller.
Mandal. Møllebugtens Dampværk.

Drainrørsfabriker.

Beitstaden. Sprouten Rørværk.
Fossan i Jarlsberg. Jacob L. Skrigestad.
Sandnæs. Ganns Potteri og Teglværk.

Drevfabriker.

Aaby. Drevfabrik paa Slaattenæs.
Bergens Traad- og Drevfabrik.
Møllendals Fabriker.
Bergens Drev- og Vatfabriken Aarstad pr. Bergen.
Christiania. Akts. Christiania Drevfabrik.

Dynamitfabriker.

Stord pr. Lervik. Stordøens Dynamitfabrik, Övre Lillebø.
Sætre. Engene Dynamitfabrik.

Dørgrebsfabriker.

Christiania Dørvriderfabrik.

Eddikefabriker.

Bergens Sennep- og Eddikefabrik.
Albert de Doncquers.
P. G. Rieber.
Christiania. S. Amundsen & Co.
Christiania Eddikefabrik, P. Nielsen.
Chr. Engelstad.
P. W. W. Kildal & Co.
C. N. Rode.
Drammen. Oscar Bang.
Joh. H. Johnsen.
Laurvik. Thøger Andresen.
Moss Eddikefabrik, Halfd. Lunde.
Stavanger. Leonhard Prytzs Eddikef.
Roths Mineralvands- og Eddikefabrik.
Throndhjem. J. E. Ryjord.

Elektropletfabriker.

Bergen. Hjertholms galvaniske Anstalt.
Christiania. S. Isaksen.
M. J. Jacobsen.
Christiania Skrift- og Stereotypstøberi, Galvanoplastik.
P. A. Lie.
Norsk Forsølvnings-Anstalt.
M. Rønning.

Etuifabriker.

Christiania. G. Bernick.
O. Steensrud.

Farvefabriker.

Aalesund. Molvers Farvemølle pr. Aalesund.
Aamot paa Modum. Modums Blaafarvefabrik.
Christiania Farvemølle, Jacob Jacobsen.
Den kem. Fabrik Norden.
Owesen & Co.

Filefabriker.

Christiania. Hansen & Ruud.
A. Heilemann.
Drammen. N. Mørch.
Fredrikstads Filefabrik, V. Berggren & Co.
Throndhjem. Arthur Motzfeldt.

Fileskivefabrik.

Fredrikstad. Narnte Fileskivefabrik.

Fiskelimfabrik.

Christianssund N. Rognskaug Guano- og Fiskelimfabrik.

Fiskemelfabrik.

Christiania. Akts. Norsk Fiskemel Co.

Gardinfabrik.

Bergen. Skandinavisk Aktie Tyllgardinfabrik.

Gasværker.

Arendals Gasværk.
Bergens Gasværk.
Christiania Gasværk.
Christianssand S. Christianssands Gasværk.
Drammens Gasværk.
Fredrikshalds Gasværk.
Fredrikstads Gasværk, Akts.
Skiens Gasværk.
Stavanger Gasværk.
Throndhjems Gasværk.

Gjærfabriker.

Bergens Gjærfabrik.
Christiania. Akts. Christiania Pressegjærfabrik.
Drammens Gjær- og Spritfabrik.
Lier. O. Jacobsen, Gilhus.
Moss Aktie Gjærfabrik.
Henr. Gerner & Søn.
Porsgrunds Gjærfabrik.

Gjødningsfabriker.

Aalesund. C. B. Eidsvig.
Fr. Hanssen.
The Patent Guano Co., Limited, Stenvaagnæs, Borgund pr. Aalesund.

Christianssund N. Christian Johnsen, Kristvig.
Kvalvigs Guanofabrik, J. Jensen & Co., London.
J. Storvigs Guanofabrik, Dale pr. Nordlandsøen.
Hareide Guanomølle.
Mehavn. Svend Foyns Hvalfangeretablissement og Guanofabrik.
Molde. Ulrich Møller.
Mosjøen. Skogsaasens Møllebrug og Guanofabrik, Vefsen pr. Mosjøen.
Vigdals Brug, Vefsen pr. Mosjøen.
Stjørdalen. Graabak Mølle og Fiskeguanofabrik, S. Bjerne.
Svolvær. Det norske Fiskeguanoselskabs Guanofabrik i Lerosen.
Throndhjem. Hammerbrugets Guanofabrik.
Leer kem. Fabrik.
Vadsø. E. F. Esbensen.
Vardø. Christiania Hvalfangerselskab, Svartnæs.
Hvalfangerselsk. Haabet, Bugten.
Vatne. J. Th. Slyngstad.
Volden. Halkjelsviks Fiskeguanomølle, O. S. Svendsen.
Rødset Fiskeguanomølle, A. Aarflots Enke.

Glasværker.

Drammens Glasv., Peter C. Bjerke.
Fredrikshald. Akts. Haldens Glasværk.
Hurdalen. Hurdals Glasværk.
Høvik Glasværk.
Jevnaker. Hadelands Glasværk.
Laurvik. Akts. Laurvigs Glasværk.
Præstebakke. Akts. Øhrs Glasværk.

Gulvflisefabrik.

Christiania. Den norske Gulvflisfabr.

Haarsaalefabriker.

Christiania. Chr. O. Halling.
A. Larsen.
Malm Haarsaalefabr., Joh. O. Larssen.

Handskefabriker.

Arendals Handskef., Frk. C. Fogh.
Bergen. James Grieg.
Brødr. Hallén.
Fredrikshald. J. M. Sundelius.
Stavanger. Marie Berner.
Georg Pedersen.
Antonette Storm.
Søstrene Thorstensen.
Throndhjem. Brødr. Hallén.
P. M. Lodtz.
J. H. Stückrath.
Tønsbergs Handskefabrik.

Hattefabriker.

Christiania. R. Engebretsen.
Carl Guldbrandsen & Co.
Hans H. Holm.
Elof Jonsson.
O. Lindblad.
F. Lühnenschloss.
J. A. Wigeland.

Hesteskofabrik.

Christiania. Akts. Kværner Brug.

Hesteskosømfabriker.

Christiania Hesteskosømfabrik.
Den norske Hesteskosømfabrik.
O. Mustad & Søn.
Victoria Hestesømfabrik.

Hægte-, Naale- og Knappefabriker.

Christiania. Atala Værksted (Knappef.).
Christiania Hægte- og Naalefabrik, Joh.s Lunde.
Den norske Knappefabrik.
Gjøvik. O. Mustad & Søn
Nittedalen. Nittedals Hægte-, Haarnaale- og Knapfabr., Joh.s Lunde & Mekanikus Schjerven.
Porsgrund. Den norske Knappefabrik.

Jernbanevognfabrik.

Bygdø. Skabo Jernbanevognfabrik, H. Skabo.

Jern- og Staalvarefabriker.

Christiania Jernvarefabrik.
Christiania Staalvarefabr. og Aducerv.
Gjøvik. O. Mustad & Søn.
Klep og Time. Kværnelands Fabrik, O. G. Kværneland.
Sande i Jarlsberg. Eidsfors Værk.
Solbør. Gjerstads Laasefabrik.
Haukeliens Laasefabrik.
Hortvedts Laasefabrik.
Nygaards Laasefabrik.
Vardal. Brusveens Fabriker, O. Mustad & Søn.

Jernværker, Jernstøberier og Maskinfabr.

Aadalsbrug. Akts. Aadals Brug.
Aal. T. & O. Strands mek. Verksted.
Arendal mek. Verksted.
Fevigs Jernskibsbyggeri.
Havstads Jernstøberi.
Pusnæs Støberi og mek. Værksted.
Bergen. Akts. Bergens mek. Værksted.
L. Hermansen.
Laxevaags Maskin- og Jernskibsbyggeri, Laxevaag.
Laxevaags Værk.
Mjellem & Karlsen.
Møhlenpris mek. Verksted og Patent-Slipper limited.
J. Gr. Rasmussen.
Sandbrogadens mek. Værksted og Metalstøberi, F. Frick.
Wingaards Jernstøberier.

Borre. Gannestad Jernstøberi og Maskinfabrik.
Brandbu. Edvard Bildens Maskinfabr.
Brumunddalen. L. Bjerke i Furnes Herred.
Bygdø. Frognerkilens Fabrik.
Bækkelagets Støberi og mek. Værksted, Gjørtler Chr. Christensen.
Christiania. Akers mek. Værksted.
Akts. Hermes.
Akts. Akerselvens Maskinværksted.
Akts. Kværner Brug, Kværner.
Alfheims mek. Fabrik.
A. H. Andersson & Co.
H. P. Andresens mek. Værksted og Jernstøberi.
C. Blunck.
Christiania Maskinværksted, Chr. B. Mohn.
Christiania Spigerværk.
Christiania Staalvarefabr. og Aducerv.
A. Clausen.
L. Engebretsens mek. Værksted og Jernstøberi.
L. A. Enger & Co.
A. Eriksen.
Frognerkilens Fabrik.
L. H. Hagen & Co.
Holmsen & Pettersen.
Hovind Jernst. og mek. Værksted.
P. H. Irgens.
O. Jakobsons Maskinværksted.
H. Kirkemoe.
Rudolph Linde.
S. H. Lundh & Co.
Myrens mek. Værksted, J. & A. Jensen & Dahl.
Brødr. Nullmeyer.
Nylands Værksted.
Olsen & Borges Maskinværksted.
O. M. Olsen.
Rødfyldgadens Metalstøberi og mek. Værksted.
E. Sunde & Co.
Brødr. Sundt.
A. L. Thunes mek. Værksted og Støberi.
Unions mek. Værksted.
Viig & Vraalsen.
Vulkan, Jernst. og mek. Værkst.
P. Ødegaard.
Christianssand S. Christianssands mek. Værksted.
J. Jørgensens Jernstøberi.
Christianssund N. J. Storvik, Jern- og Metalstøberi, mek. Værksted.
Dale Brug pr. Christianssund N.
Drammen. Akts. Drammens Jernstøberi og mek. Værksted.
Oluf Hansens Maskinværksted.
B. Refsums Maskinværksted.
Elverum. O. Østmo, mek. Værksted.
Fevigs Jernskibsbyggeri.
Fredrikstad Støberi, Normark & Anderson.
Fredrikstad mek. Værksted.
Fredrikshald. Carhrineholm Jernværk.
Gjøvik Støberi og mek. Værksted.
O. Mustad & Søn.
Greaaker. Borregaard Brug, mek. Værksted.
Grimstad mek. Værksted og Støberi, T. G. Gnndersen, Joh. C. Havstad og P. C. Falkenberg.
Johs. Pedersen.
Grarv. Hørte Mølle og mek. Værksted, Torjus Aagetvedt.
Hamar mek. Fabrik, A. M. Lanner, Jernstøberi, Maskinfabrik, Aducer- og Forniklingsværk.
Lars Hammaren & Co.s mek. Værksted pr. Hamar.
Haugesund. J. R. Høie's mek. Værkst.
Helgeroen. Barkeviks Jernst., Overretssagfører H. Bagger.
Hof i Jarlsberg. Eidsfos Værksted, Jernstøberi og mek. Værksted.
Hollen (Ulefos). Ulefos Jernværk.
Ise. Haga, Hoell & Co., Jernstøberi og mek. Værksted.
Jaaberg. H. S. Haugen.
Kragerø Jern- og Metalstøberi.
Kverndalens Brug, Chr. Østmoe Støberi og mek. Værksted.
Lillehammer. Akts. Mesna Brug.
Lysaker. Akts. Mølnbacka-Trysil, Snarøen.
Mandal. Guldringdalens Jernstøberi pr. Mandal.
Moss. Jørgen Hansens Maskinværkst.
Torgrim Hansens Maskinværksted.
Moss Jernstøberi og mek. Værksted, O. Hjersing.
L. Olsens Fabrik af Landbrugsmaskiner etc.
Porsgrunds mek. Værksted.
Sande i Jarlsberg. Eidsfors Værk, Jernv., Jernst. og mek. Værkst.
Sandefjord. Framnæs mek. Værkst., Chr. Christensen pr. Sandefjord.
Sandnæs. Nikolay Kluges Maskinv.
Sandviken. Bærums Jernværk.
Skien. H. C. Hansen, Maskinværksted.
Stavanger. Ergas Maskinværksted.

Fortsættelse af Sandvigens Fabriks Drift.
W. Nessler, mek. Værksted.
Stavanger mek. Værksted, Akts.
Stavanger Støberi og Dok.
Vaalands Fabriker, mek. Værksted, S. Birkemo.
Stenkjær. Eggen & Aalborg.
Strømmen Jernbanestation. Strømmens mek. Værksted, N. C. Ihlen.
Sylling. Astøl Jernstøberi, Andreas Hansen.
Throndhjem. H. Johnsens mek. Værkst.
Kirkeslettens mek. Værksted.
Joh. Dahls mek. Værksted.
L. Tollaksens Jernstøberi og mek. Værksted.
Ørens mek. Værksted.
Tromsø. A. Klæboes Maskinværksted.
Trøgstad i Smaalenene. Trøgstad Jernstøberi, Chr. Olsen Kværner.
Tvedestrand. Næs Jernværk.
Tønsberg. Brødr. Hallenstvedts Maskinværksted.
H. Henriksen.
Vardal. Brusveens Fabriker, O. Mustad & Søn.
Vikedal. Ilsvaag Møllebrug og Landbrugsredskabsfabrik.
Vik i Sogn. Ludv. E. Eikaas Maskinf.
Vold. J. O. Moens Ploug- og Tærskemaskinværksted.
I. J. Raknem & A. A. Moens Ploug- og Tærskemaskinværksted.

Jodfabriker.

Bergen Jodfabrik, N. H. Bruun.
Throndhjem. Akts. Nidarø Fabrik.

Kaffesurrogatfabriker.

Bergen. Strømmens Fabriker, Carl Berg jun., Aarstad pr. Bergen.
Christiania. E. Bodé.
Drammens Cikoriefabriker, Wilh. Melhuus.
Schee & Aas.
Arthur Schwencke.
Sunde & Schanke.
Drammens Cikoriefabrik.
Poulsens Cikoriefabrik.
Levanger. J. P. Bamberg.
Sivertsen & Co.
Stenkjær. M. Klæth.

Kapselfabrik.

Christiania. Emil Hallager.

Kardefabriker.

Gjøvik. Otto Haugom.
O. Mustad & Søn.
Redaien. Laggerstuens Kardefabrik.

Kemisk-tekniske Fabriker.

Bergens kem. Fabriker.
Christiania. Eureka.
Fredr. Hvedings tekn.-kem. Pakfarvef.
L. P. M. Jørgensen.
Lysaker kem. Fabrik.
Nobel (Karl E. Halvorsen).
Den kem. Fabriken »Norden«.
C. N. Rode.
Arthur Schwencke.
Union Pakfarvefabrik.
Christianssand S. F. Chr. Wolff.
Drammen. Oscar Bang.
P. Pedersen.
Elvelands kem. Fabrik (K. Myhre, F. Wriedt) pr. Drammen.
Fredrikstad. J. N. Jakobsen & Co.s Dampfabriker.
Grorud Fabriker, Oskar Rasmussen, Christiania.
Moss. Halfd. Lunde.
Porsgrund. Ragnvald Hals.
Skaanevik. Skaalnæs Fabrik, B. Jørgensen.
Skollenborgs kem.-tekn. Fabrik, M. Larsen & Co.
Stavanger kem. Fabriks Co.
Throndhjem. Akts. Nidarø Fabrik.
Spørck & Co.
Leer kem. Fabrik pr. Throndhjem.
Tvedestrand. Akts. Østeraa Feldspathmølle.
Vestfossen. Eker kem. Fabrik.

Klokkestøberi.

Tønsberg. O. Olsen & Søn, Nauen pr. Tønsberg.

Klædefabriker.

Bergens Klædefabr. Aarstad pr. Bergen.
Christiania. Grorud Klædefabrik.
Hjula Klædefabrik.
Espe. Hovlands Uldvarefabrik.
Follebu. Brovoldens Klædefabrik.
Svelvik. Berger Fabrik, Jens J. Jebsen.
Drammensfjordens Uldspinderi og Væveri.
Fosseklevens Fabrik, Berger.
Throndhjem. Nydalens Klædefabrik.

Knappefabriker.

Se Hægte-, Naale- og Knappefabriker.

Knappenaalefabriker.

Se Hægte-, Naale- og Knappefabriker.

Knivfabriker.

Christiania. M. L. Borchgrevink.
Jean Mette.
Gjøvik. A. Hansen.
Klep. Kværnelands Fabrik, O. G. Kværneland.

Kobberværker.

Aamdals Værk. Aamdals Kobberv., Bratsberg smelting and refining Works, limited London.
Hommelvik. Akts. Hommelviks Kopparværk.
Røros Kobberværk.
Sulitjelma Aktb. Gruber.
Visnes. Vigsnæs Kobberværk (Société des nimes & usines de cuirre de Vigsnæs, Antwerpen & Vigsnæs).
Ytterøens Værk, H. & F. Bachke i Throndhjem.

Konservesfabriker.

Aalesunds herm. Fabrik.
Aalesunds Preserving Co.
Bergen. Holens Preserving Co.
Preserving Co., Bergen.
Bodø. Nordl. Preserving Co.
Brandesund. R. Waage.
Christiania. Fredrikke Berg.
Christiania Anschiovisforretning, S. S. Dam.
Bernh. Gregersen.
Johan Henriksen.
Chr. Møller.
Gina Smith (Johs. Lunde).
Rina Tellefsen.
Dimmelsvig. S. Meidells Enke.
Dombestein. Petter C. Wiese.
Eid. Herm. Walvatne.
Fredrikshald. Fr. Hjorth.
J. M. Jensen.
Haugesund. Akts. Haugesund Preserving Co.
Holmsbo. Christiania Preserving Co. pr. Holmsbo.
Lyngvær. Bordevich & Co.s herm. Fabrik.
Mandal. The Norwegian Preserving Co.
Moss. Akts Moss Preserving Co.
Chr. Aug. Thorne.
Namsos Preserving Co., L. Johansen.
Sandnæs. Enok L. Stangeland.
Skaanevik. Akts. Skaaneviks Preserving Co.
Skudesnæshavn. Akts. Skudesnæs Preserving Co.
Stamsund. William Schiøning.
Stavanger. Axel Andersen.
Claus Andersens Enke.
Chr. Bjelland & Co.
T. C. Jonasen.
Johs. Konradsen.
E. J. Lies Preserving Co.
Carl O. Olsen & Kleppe.
T. Rønnebergs Preserving Co.
Stavanger Preserving Co.
C. Hauge Thiis.
Terøen. O. A. Olsen.
Uskedalen. Ivar Arnesen.

Korkvarefabriker.

Bergen. Knud Næsgaard.
Christiania Korkfabrik, O. P. Risøe.
A. Hansen & Co.s Korkfabrik.
H. O. Hvoslef.
Mercur (Holmboe & Gotaas).
Wilh. Olsens Enke.
Mandals Korkfabrik.
Moss. Helly J. Hansen.
Stavanger. Akts. Tou.
Ingvald Haaland.
Throndhjem. B. Husby.

Korsetfabrik.

Christiania Korsetfabrik.

Kridtpibefabriker.

Se Pibefabriker.

Krudtfabriker.

Christiania. Skars Krudtværk, Maridalen pr. Christiania.
Hønefos. Hofs Brug, O. Røsholm.
Nittedalen. Nitedals Krudtværk, Frølich & Søn.

Krølhaarsfabrik.

Christiania. Johan O. Larssen.

Lakfabriker.

Christiania. Carl Krafft.
Jørgen Jenssen.

Limfabriker.

Bergens Limfabrik, M. P. C. Vogelsang.
Christiania. Akts. Excelsior Limfabr.
Chr. Munthe.
Christianssund N. Kvalvigs Guanof., J. Jensen & Co., London.

Listefabriker.

Christiania. Akts. Christiania Guldlistefabrik og Høvleri.
Christiania Liste-, Ramme- og Møbelf.
Christiania Trævarefabrik.
Hjorth & Riser.
Drammen. Rødskog Guldlistefabrik.
Throndhjem. Andr. L. Riis.

Lysfabriker.

Christiania. H. Chr. Gregersen.
Harald Guldbrandsen.
Carl A. Larsen.
Hamar. S. Steen.
Skien. Falkum Lys- og Sæbefabrik, A. Johnsen.

Læstefabrik.

Gjesdal. Oftedals Uldspinderi og Læstefabrik.

Margarinefabriker.

Bergens Smørfabrik.
Smørfabriken Bjørgvin, Haukeland, Tvedt & Sæverud.

Christiania. Agra Margarinesmørfabr.,
The Scandinavian Dairy Co.
Akts. Christiania Smørfabrik, Aug. Pellerin fils & Co.
Fredensborg Smørfabrik.
»Mercur«.
O. Mustad & Søn.
Rørvik i Namdalen. Løvø Margarinesmørfabrik.
Stavanger Margarine Co.
Stavanger Smørfabrik.
Throndhjem. Fabriken Arild.

Marmorbrud.

Ballangen. Hekkelstrand Marmorbrud.
Fuske Marmorbrud.
Leifsets Marmorbrud.
Lier. Tranby Marmorbrud, Bang & Riber, Tranby pr. Lier.
Sjernerø. O. Talgøes Marmorbrud.
Venset. Kvandals Marmorbrud, Østen Wemberg.

Medicintranfabriker.

Aalesund. Brødr. Aarsæther.
Peder Devold.
P. C. Hoel.
K. Steffensen.
Berlevaag. P. E. Johansen.
C. Jordan.
O. J. Finckenhagen.
Brettesnäs. J. Jensen & Co.
Christiania. Heinr. Meyer.
Peter Møller.
Christianssund N. Arne Arnesen.
M. H. Astrup.
W. F. Christie.
Edvard Eidsvaag.
S. A. Farstad.
Christian Johnsen.
J. C. Loennechen.
Julius Loennechen.
Flaavær. Gustav F. Wiig.
Fosnevaag. Fosnevaagens Medicin- og Bruntranbrænderi.
Haugesunds Tranforretning.
Havningberg. A. N. Brodtkorb.
Feddersen & Nissen.
R. S. Holmboe.
O. Wilgaard.
Henningsvær. Sauøens Damptrankogeri.
Herø i Søndmøre. Nerlands Medicin- og Bruntranbrænderi.
Remø Medicin- og Bruntranbrænderi.
Strømmen Medicin- og Bruntranbr.
Sævigens Medicin- og Bruntranbr.
Hopen. Hesselbergs Trandamperi.
Iversens Trandamperi.
Kabelvaag. Otto Jervell.
Rækøens Medicintrandamperi, Rye Holmbroe, Tromsø.
Kiberg. Joh. Isaksen.
Albert M. Moe.
Radmann Sundfær.
Loppen. H. Larsen, Andsnæs.
G. P. Ulich.
Mehavn Trankogeri og Damptranfabriker, P. T. Aas.
Røst. Isdahl & Co.s Medicintrandamperi.
Stamsund. Chr. Dreyers Trandamperi.
Svolvær. Aagaaard & Kaarbøl.
Isdahl & Co.s Trandamperi.
Jervells Damptrankogeri.
Sylteffjord. C. Isdahl & Co.
P. Møllers Dampkogeri.
Throndhjem. Tob U. Borthen.
C. Jordan.
Spørck & Co.
Vaagsøen. Johan Møller, Toftesund.
R. Rønneberg, Toftesundsholm.
Vardø. Henr. Borthen.
G. & A. Berg.
A. Brodtkorb.
L. O. Brodtkorb.
Anton Holmboe.
Rasmus S. Holmboe.
Søren J. Meyer.
Martin Olsen.
Th. M. Thorbjørnsen.

Metalstøberier.

Bergen. Sandbrogadens mek. Værksted og Metalstøberi, F. Frick.
Bjørgen. Hans B. Forseth.
Bækkelagets Støberi og mek. Værksted. Gjørtler Chr. Christensen.
Christiania. A. H. Andersson & Co.
A. J. Andersson.
C. Blunck.
L. H. Hagen & Co.
Ole Jensen.
S. Jensen.
C. P. Larsen.
C. F. Petterson.
Rødfyldgadens Metalstøberi og mek. Værksted.
Chr. Thoresen.
Christianssund N. J. Storvik, Dale Brug pr. Christianssund N.
Drammen. O. Bakstad.
B. Refsum.
Gjøvik. O. Mustad & Søn.
Hamar mek. Fabrik, A. M. Lammer.
Kragerø. Jern- og Metalstøberier.
Skien. H. C. Hansen.
Stavanger. Støberi og Dok.
Throndhjem. Peder Olsen.
L. Raphaug.

L. Tollaksen.
Throndhjems mek. Værksted.

Mineralvandsfabriker.

Aalesund. Jens Sophus Knoff.
Nora Mineralvandsf., Olof Sandvig.
Arendals Mineralvandsfabrik.
Bergen. Bergens Mineralvandsfabrik,
M. de Lange.
B. O. Einstad.
O. F. Hald.
Brødrene Helgesen.
J. E. Kindt.
C. Larsen & Co.
Niagara (W. Jackmann).
J. T. Trane.
Bodø Mineralvandsfabrik, C. S. Knoff.
Christiania. Aktie-Mineralvandsfabrik.
Christiania Bryggeris Mineralvandsf.
Den norske Mineralvandsfabrik.
Ebba Mineralvandsfabriks Eftfl., Marius Johnsen.
Homansbyens Mineralvandsfabrik.
P. W. W. Kildal & Co.
Koren & Gedde.
Løiten Brænderis Destillation.
Nora Mineralvandsfabrik.
M. E. Nord.
A. Parelius.
M. Thiis's Mineralvandsfabrik.
Vesta Juniper & Mineralvandsfabrik.
Christianssand S. Christianssands Mineralvandsfabrik, Cand. pharm. P. S. Nannestad.
Christianssund N. Christianssunds Mineralvandsfabrik.
Fabriken Norden.
Drammen. P. Ltz.-Aass.
Otto Moltke Hansen, Drammens Mineralvandsfabrik.
Joh. Westbye.
Fredrikshalds Mineralvandsfabrik, Cand. pharm. Oscar Baastad.
Hamar Mineralvandsfabrik, G. Flakstad.
Hammerfest Mineralvandsfabrik, C. S. Knoff.
Haugesunds Mineralvandsfabrik, Knud K. Næsheim.
Horten. Jarlsberg Mineralvandsfabrik, K. Trapnæs.
Kragerø Mineralvandsf., E. Thommesen.
Laurvik. Akts. Vestfold Bryggeri og Mineralvandsfabrik.
Laurvigs Mineralvandsfabrik.
Lillehammer Mineralvandsfabrik, Emil Jarmann.
Molde Mineralvandsfabrik, H. Pettersen og Ulrich Møller.
Skien. Lundetangens Mineralvandsf.
Skiens Mineralvandsfabrik.
Stavanger. Holmens Mineralvandsfabrik.
Jorenholmens Mineralvandsf., Hans Andersen.
Leonhard Prütz Mineralvandsfabrik.
Risvold & Løvik.
Roths Mineralvandsfabrik og Eddikef.
Stavanger Mineralvandsfabrik, H. Eide.
Hans G. B. Sundt.
Throndhjem. Akts. Mineralvandsfabriken Løven.
Akts. Throndhjems Mineralvandsfabrik.
Spørck & Co.
Tromsø Mineralvandsfabrik, C. S. Knoff.
Vardö Mineralvandsfabrik.
Vik i Sogn. E. Andersen, Mineralvandsfabriken Vikøren.
Voss Mineralvandsfabrik, C. Larsen & Co. i Bergen.

Musikinstrumentfabriker.

Christiania. Ole Olsen.
Nittedalen. Bratfors Instrumentfabrik, Hans Soli.

Møbelfabriker.

Arendals Møbelmagasin, C. Christensen.
Flekkefjord. Aktb. Moi-, Snelle- og Dreiefabrik.

Møllestensfabriker.

Flaknan. Rolsmælens Kværnstensbrud.
Selbu. Kværnstensbruddene »Kvittut« og »Stub«, Fr. Birch.
»Hokkantbrud«.
»Kallar«.
»Rødhammer«.

Naglefabrik.

Christiania. Den norske Naglefabrik, Ingeniør J. Gjems.

Nikkelværker.

Christianssand. Evje Nikkelværk.
Skerdalen. Ringerikes Nikkelværk, Fru Thora Roscher i Christiania.

Not- og Garnfabriker.

Bergen. Bergens Notfabrik.
Akts. Fagerheims Notfabrik.
Lundgaardshospitalet.
W. M. Rosendahl.
Fane Hampespinderi, Notfabrik og Reberbane.

Olietøjsfabriker.

Aalesund. O. Eidsvig.
Bergen. J. Bergmann.
O. Fröchens Enke.
A. S. Gullaksen.
Jacob Ibsen.
Frantz Isdahl.
Bodø. W. C. Gotaas.
Christiania. K. Ellingsen.

S. Hansen.
Ditlef Lexow & Co.
Erik Lexow & Co.
Chr. Schlytter.
Storm Eriksen & Co.
Christianssand S. A. Magnussen.
Christianssund N. Bjørn B. Enges Børn.
A. Ervig.
Harald Petersen.
Fredriksstad. Fredriksstads nye Regnklæde- og Presenningsf., H. Svendsen.
Fredriksstads Regnklæde- og Pressenningsfabrik, O. H. Svendsen.
Haugesund. Svend Jacobsen.
Thomas Jacobsen.
Sund & Co.
Moss. Helly J. Hansen.
Stavanger. P. Brynes Enke.
Torstein Bryne.
P. Fugellius.
Johnsen & Økland.
Johs Krog.
Throndhjem. Olieklæde- & Pressenningsfabrik, Chr. Thorstensen.

Oliemøller.

Christiania. P. W. W. Kildal & Co.
Tønsbergs Maskinoliefabrik.

Orgelfabriker.

Aarstad pr. Bergen. N. Kvarne, Solheimsviken.
Aasen. Torkildsens Orgelharmoniumsf.
Christiania. J. Filtvedt.
Brødrene Hals.
Aug. Nielsens Eftfl.s Orgelfabrik, Olsen & Jørgensen.
Haram. Ludv. Vestre, Ostnæs.

Pakfarvefabriker.

Bergen. Bendix M. Hjelle.
Christiania. S. Amundsen & Co.
Fredr. Hveding.
Nyegaard & Co.
»Union«, Emil Hunshers Enke.

Papfabriker.

Bergen. Sævareid Papir- og Papfabrik pr. Bergen.
Throndhjems Papir- og Papfabrik, Carl Janssen.

Papirfabriker.

Aadalsbrug. Klevfos Cellulose- og Papirfabrik.
Askøen pr. Bergen. Alvøens Papirfabrik.
Bergen. Sævareid Papir- og Papfabrik pr. Bergen.
Christiania. Akts. Akerselvens Papirf.
Hunsfos Fabriker.
The Bøhmsdalen Wood Pulp- and Paper Mills Limited.
Christianssand S. Hunsfos Fabriker.
Drammen. Akts. Holmen Fabrik.
Akts. Drammenselvens Papirfabriker.
Hønefos. Hofs Brug, O. Rösholm pr. Hønefos.
Jevnaker Randsfjord St. Akts. Randsfjords Træsliberi og Papirfabrik.
Lilleherred. Tinfos Papirfabrik, H. G. Kirsebom.
Lysaker. Akts. Granfos Brug.
Throndhjems Papir- og Papfabrik, Carl Janssen.

Paraplyfabriker.

Christiania. Lina Bröcher.
H. Böhm.
Christiania Paraply- og Parasolfabrik.
M. Faarlund.
Carl O. Johansen.
Oscar Larsen.
Thorger Larsen.
S. J. Pettersen.
N. O. Sanner.
Frk. Gustava Stålhane.
Fredriksstad. Søren Selenius.

Pengeskabsfabriker.

Christiania. A. P. Foss.
P. P. Foss.
L. Jensen.
Petter Larsen.
T. Larsen.
G. W. Linnekogel & Søn.
Brødr. Nilsen.
Joh. Olsen.
P. J. Opsahl.
»Vulcan«.

Persienne- og Rullegardinsfabriker.

Bergen. R. O. Bratland.
Johan D. Eche & Søn.
Christiania. Akts. Persienne- og Rullegardinfabriken Nær.
C. B. Brun.
Christiania Persiennefabrik, Carl H. Johannessen.
Christiania Trævarefabrik.
E. Friksen.
L. Falkenberg.
L. Hansen & Co.
Heidekker & Sandberg.
Hjort & Riser.
Johan O. Larssen.
John G. Nelson.
Ruseløkkens Trævarefabrik.

Pianofortefabriker.

Bergen. J. Aarestrup.
H. S. Riisnæs.
Christiania. Brødr. Hals.
Ferd. Lundblad.

H. Neupert.
J. Thoresens Pianofabrik.

Pibefabriker.

Gjøvik. A. Hansen.
Lillehammer. G. Larsens Pibeforretning (Merskumspiber).
Magnor. Magnorfors Pibefabrik.

Pløkfabrik.

Gjøvik. O. Mustad & Søn.

Porcellæns- og Fajancefabriker.

Egersund. Akts. Egersunds Fajancefabriks Co.
Porsgrund. Akts. Porsgrunds Porcellænsfabrik.

Presenningsfabriker.

Christianssand S. G. Hubert.
Throndhjems Olieklæde- og Presenningsfabrik, Chr. Thorstensen.

Reberbaner.

Aalesund. Voldsdals Reberbane, Carl E. Rønneberg & Sønner.
Arendal. Tangens Reberbane, Konsul M. Kallevig.
Bergen. Jan Andersen.
Chr. Bruun.
Ditlef N. Bruland.
Arent L. Gjertsen.
Grung & Ellerhusen.
Hansens Reberbane.
Chr. Irgens Sønner.
J. N. Janson.
Ole J. Johannesen.
Carl Lude.
Brødr. Martinusen.
Aug. Mohr.
Nilsen Sunde & Co.
W. M. Rosendahl.
H. E. Schiøtt & Co.
Fr. C. Svendsen.
Christiania. Akts. Timms Dampreberb.
Joh. Larsen.
J. Larsen.
Bernt J. Olsen.
H. O. Olsen.
M. Ottesen.
F. Peters.
Alex Pettersen & Co.
Christianssand S. Christianssands Reberbane.
Gotfr. Jokumsen.
Christianssund N. Brunsvikens Reberb.
P. Clausens Reberbane.
Christian Johnsens Reberbane.
J. Larsens Reberbane.
Fane Hampespinderi, Notfabrik og Reberbane.
Fredriksværns Reberbane.
Laurvik. T. M. Nielsen & Søn.
Mandals Reberbane.
Porsgrunds Reberbane, P. Olsen.
Skien. Løkkens Reberbane, H. P. Nielsen og C. S. Raaun.
Stavanger. Berentsens Reberbane.
Hans Olsen.
Stavanger Reberbane.
Tromsø. A. Ebeltoft sen.
Throndhjem. N. Dahl.
F. Düwel.
M. Myhre.
Tønsberg. Joh. Krohn.
Tønsbergs Reberbane, C. F. Isaachsen.

Remmefabriker.

Christiania. Christiania Sy- og Slagremfabrik.
Den norske Remfabrik.
C. Hildisch.
Fredriksstad. A. Petterson, Onsø pr. Fredriksstad.

Salpetersyrefabrik.

Stord pr. Lervik. Salpetersyrefabriken paa Øvre Lillebø.

Segloblatfabrik.

Christiania. C. F. Richie.

Sejldugsfabriker.

Christiania Sejldugsfabrik.
Nydalens Compagnie.

Sennepsfabriker.

Bergens Sennep- og Eddikefabrik, S. N. Sørensen.
Albert de Doncquers.
Christiania Damp-Senneps-Fabrik.
Drammens Kjæxfabrik.

Sigtefabrik.

Christiania. J. Mandels Eftfl.

Skabelonsfabrik.

Christiania. Christiania Chablon- og Stempelfabrik, H. Enderle.

Skibsdokker og Skibsværfter.

Aarstad pr. Bergen. Akts. Bergens mek. Værksted.
Askøen pr. Bergen. K. Flages Skibsværft.
Akts. Laxevaags Dok.
Laxevaags Maskin- & Jernskibsbyggeri.
Barbu pr. Arendal. Lykkensborgs Skibsværft og Baadbyggeri, O. J. Herlofson.
Løgebergskaarets Skibsværft, Smith & Thomsen.
Svinoddens Skibsværft.
Varmekrogens Skibsværft.
Bergen. Georgernes Værft, Brunchorst & Dekke.
Jægtevigens Skibsværft, J. Trumpy & Søn.
Laxevaag Dokcompagni.
Bodø Skibsværft.

Borøen. Sagesund Skibsværft.
Staubo Skibsværft, J. P. Pedersen.
Christiania. Akers mek. Værksted.
Nylands Værksted.
Christianssand S. Christianssands mek. Værksted.
Christianssands Tørdok.
O. P. Moe & Søn.
Odderøens Skibsværft, Brødr. Larsen.
F. Reinhardt & Co.
Christianssund N. Nedre Kranens Værft.
Bjørnehougens Værft.
Vaagens Brug, A. Andersen og P. Eriksen.
Øvrevaagens Værft.
Drammen. Nedre Kran.
Øvre Kran.
Drøbak. H. H. Parr.
Fevig. Fevig Jernskibsbyggeri, Robert Scrafton.
Huselands Skibsværft, Joh. H. Jørgensen.
Roligheds Skibsværft, N. Olsen, Gjømle.
Fjære pr. Grimstad. Biestøens Skibsværft, N. Osmundsen.
Gjømle Skibsværft, N. Olsen, Gjømle.
Sævelid Skibsværft, J. T. Tryde.
Vigs Skibsværft, J. Johnsens m. fl.
Fredriksstad. Brødr. Rings Skibsværft.
Glemminge pr. Fredriksstad. Kragerøens Skibsværft.
Hjort & Stousland, Fredriksstad.
Greaaker. Greaaker Skibsværft, M. Jakobsen.
Hannestad Skibsværft, S. Olsen.
Yven Skibsværft, Th. Birch.
Grimstad. Jørgen Bangs Skibsværft.
Hasseldalens Skibsværft.
Fredr. Smith-Petersen.
Hisø pr. Arendal. Gjedeholmens Skibsværft og Kran, Harald Kallevig.
Kolbjørnsvik vestre Skibsværft, R. Lassens Bo.
Kolbjørnsviks østre Skibsværft, Withus Fürst.
Høllen i Søgne. Skibsværftet.
Imsland. A. O. Birkelands Skibsværft.
Landvig pr. Grimstad. Hægdekjær Skibsværft.
Laurvik. Collin Archer.
Oppen & Co.
Roligheds Skibsværft pr. Laurvik.
Lillesand. Bergstø Skibsværft, J. A. Henschien.
Henr. Hansen.
O. & P. Knudsen.
Kokkenæs Skibsværft.
Lyngør. Risøens Kran og Skibsværft.
Mandal. Weyergangs Skibsværft.
Mo i Helgeland. O. Kristensen, Løkkeberg.
Moss. William Erichsen.
Vogt & Holst.
Namsos Skibsværft.
Risør. Holmens Interessentskab.
J. W. Prebensen.
Sandnæs Skibsværft.
Varøens Skibsværft, Thor Jensen.
Rosendal. Skaale Skibsværft Nr. 1.
Skaale Skibsværft Nr. 2.
Vangs Skibsværft.
Saltdalen pr. Ragnan. C. Andersens Reparationsværft.
Sandefjord. Framnæs Skibsværft.
Grønliens Skibsværft, J. M. Bryde.
Kamfjord Skibsværft, Ant. Andersen.
Stub Skibsværft, Chr. Christensen.
(Alle pr. Sandefjord.)
Soons Skibsværft.
Stavanger Støberi og Dok.
Strømstenens Værft.
Stokken pr. Arendal. Frisøens og Næskilens Skibsværfter, A. Friisø.
Kvassebergs Skibsværfter, R. Blakstad.
Salterø Skibsværfter, A. Aanonsen.
Skotteholmens Kjølhalingsplads.
Stuenæs Skibsværft, N. Evensen.
Svelvik. Arntzees Skibsværft.
Brincks Skibsværft.
Throndhjem. Nedre Skibsværft.
Throndhjems Dokselskab.
Throndhjems mek. Værksted.
Throndhjems Skibsværft.
Tregde. Gismerø, Wathne & Co. i Mandal.
Tromsø. Akts. Tromsø Skibsværft.
P. K. Johnsgaard.
E. Thyholdt.
Trønø pr. Arendal. Bratteklev Trankogeri og Skibsværft.
Bratteklev Skibsværft, O. M. Olsen, Skjelsøen.
Tvedestrand. Hagb. Nielsen.
A. & F. Smith.
Joh. Smith.
Østeraa Skibsværft, Lars Larssen.
Tønsberg. Fagerheims Skibsværft, A. B. Bulls Enke.
Kolnæs Skibsværft.
Nordre Næs Skibsværft.

Skiferstensbrud.

Badderen. Kvænangen Skiferbrud, Chr. Lockert.
Bredebygden. Sels Skiferstenscompagni.

Børseskognen. Hove Skiferbrud.
Kjækan. Aarøens Skiferbrud, Edw. Kjelsberg.
Sandsvær. Teigen Skiferbrud, William Sachse.
Stjørdalen. Huseby Skiferstensbrud.
Mæle Skiferstensbrud.
Skarsjøens Skiferstensbrud.
Viktoriahavn. Ofotens Skiferbrud.
Voss. Norheims Skiferbrud.

Skindtrøjefabriker.

Bergen. James Grieg.
Christiania. F. O. Anderson.
Eliasson & Henrichson.
Erik Hellgren.
K. E. Larsson.
B. J. Pettersson.
F. Rødseth.

Skotøjsfabriker.

Aalesund. P. H. Gaaseides, Borgund pr. Aalesund.
Bergens Skofabrik, Adolf Christensen.
Christiania Skotøjsfabrik.
Røros. Gust. Engzelius.

Skriftstøberier.

Christiania. S. Isaksen.
M. J. Jacobsen.
Christiania Skrift- og Stereotypistøberi og Galvanoplastik.

Skrue- og Møttrikfabrik.

Christiania. Kampens Skrue- og Møttrikfabrik.

Slibestensfabriker.

Se Bryne- og Slibestensfabriker.

Slyngefabriker.

Aalesund Slyngefabrik.
Borgund pr. Aalesund. Nedregaards Slyngefabrik.
Christianssund N. Christianssunds Slyngefabrik.

Snusfabriker.

Se Tobaksfabriker.

Spillekortfabriker.

Christiania. Chr. Henriksen & Søn.
Carl Witt.

Spindefabriker.

Aalesund. O. A. Devolds Sønner.
Bergen. Arne Fabriker.
Kvernevigens Uldspinderi.
Midthuns Uldspinderi, William Scarborough.
Petersen & Dekke.
Brumunddalen. L. Narud.
Christiania. Christiania Uldspinderi, Vaggesten, Maridalen pr. Christiania.
Ellendalens Akts., Bomuldsspinderi, pr. Christiania.
Nydalens Compagni, Akts.
Dale i Bruvik. Dale Fabriker, Peter Jebsen jun.
Drammen. Drammens Uldspinderi.
Drammensfjordens Uldspinderi og Væveri.
Solberg Spinderi.
Egersund. Aabergs Væveri, Spinderi og Stampe.
Fodlands Uldspinderi.
Espe. Hovlands Uldvarefabrik.
Fane Hampespinderi, Notfabrik og Reberbane.
Fotlandsvaag. Lyder Holm.
Fredrikshald. Haldens Bomuldsspinderi og Væveri.
Porsnæs Uldspinderi.
Gjesdal. Akts. Aalgaards Uldvarefabriker.
Oftedals Uldspinderi.
Laardals Uldspinderi, O. Omdal og E. Nestestop.
Levanger. J. L. Eide.
Lillehammer. Gudbrandsdalens Uldspinderi.
Magnor Uldspinderi, H. Amundsen Rastad og O. S. Løken.
Melbo. Nordlands Aktieuldspinderi, Gurstad.
Oddernæs pr. Christianssand S. Høie Fabriker.
Sanmanger Uldspinderi og Væveri, Tøsse.
Sandnæs. Akts. Sandnæs Uldvarefabrik.
Skoger. Tørkop Uldspinderi.
Sogndal i Dalene. Soggendals Spinderi og Væveri, Akts.
Sogndal i Sogn. Akts. Sogns Uldsp.
Stavanger. Akts. Hjelmlands Uldsp.
Stenkjær. Akts. Stenkjær Uldspinderi.
Strømmen Station. Gisledals Uldsp.
Svelvik. Berger Fabrik, Jens J. Jebsen.
Fosseklevens Fabrik, Berger, Jørgen Jensen.
Throndhjem. Akts. Nidarø Væveri.
Nydalens Fabriker pr. Throndhjem.
Throndhjems Uldspinderi, Bernhard Brænne.
Ullensaker. Qværndalens Farveri og Uldspinderi.
Utviken. Waldemar P. Skaaden.
Valestrandsfossen. Valestrands Uldspinderi, Wilh. Iversen.
Vass. Vats Uldspinderi.
Örsten. Örstens Aktie-Uldspinderi.

Staaltraadsfabrik.

Gjøvik. O. Mustad & Søn.

Stearinfabrik.

Skien. A. Johnsen.

Stempelfabriker.

Bergen. Axel Larsen.
Christiania. Rich. Andvord.
Halfdan Boye.
Christiania Chablon- og Stempelfabrik.
New-York Stempelfabrik.
Skandia Stempelfabrik og Accidentstr.

Stenbrud.

Aastan. Almli Brug, Gjitestranden, Middelfart & Kaurin.
Borge pr. Fredriksstad. Holm Stenhuggeri.
Næskilens Stenhuggeri og Stenbrud.
Brumunddalen. Narud Stenbrud, L. Narud & E. Glestad.
Drammen. Laheld Stenbrud, W. Werner, Christiania.
Fredriksværn. Fuglevik Stenbrud, Ferd. Narvesen.
Jaaberg. Norsk Granitkompagni.
Maalsnes. Møllerhaugs Helle- og Stenbrud, K. C. Grimstad.
Røken. Lüttensees Stenbrud.
Stamnæs Stenbrud.
Tjølling. Stenbruddene paa Løve og Klaastad, Konsul Evensen, Arendal.
Stenbruddene paa Vik og Varild, Gude, Christiania.

Stentøjsfabriker.

Egersund. Damsgaards Potteries Co.
Egersunds Fajancefabriks Co.. Akts.
Eie Stentøjsfabrik, Akts.
Sandnæs. Akts. Ganns Potteri og Teglværk.

Stivelsefabrik.

Ranem. L. Jenssen.

Sæbefabriker.

Arendals Sæbefabrik, G. A. Strømberg.
Sæbefabriken Savona, Thygesen & Aalholm.
Bergen. Henr. Friele.
Strømmens Sæbefabrik, Carl Berg jun.
Christiania. H. Jensen Berg.
Hestbek Christensen.
Christiania Sæbefabrik.
Fredensborg Aktie Sæbefabrik.
H. Chr. Gregersen.
Harald Guldbrandsen.
G. Halvorsen.
L. P. M. Jørgensen.
P. W. W. Kildal & Co.
Karl Krafft.
Carl A. Larsen.
Chr. E. Nilsen.
Firma Pilestrædets Sæbefabrik.
Sagenes Sæbefabrik.
Waldem Schioldborg.
Daniel Steen.
Christianssands S. Freyasdals Eabr.
Valhalla Sæbesyderi, T. C. Tønnesen, pr. Christianssand S.
Drammen. Oscar Bang.
Drammens Sæbefabrik, Frantz Gauer.
O. Th. Øde.
Fredrikshald. K. Bockramm.
Fredrikshalds Sæbefabrik.
Fredriksstads Sæbefabrik, Martin Knudsen.
Fredriksstads nye Sæbefabrik, L. Fleischer, Glemminge pr. Fredriksstad.
Hamar Sæbefabrik, Ole Erichsen.
Kongsvinger Sæbefabrik.
Kragerø. Stokkebro Sæbefabrik.
Laurviks Sæbefabrik, M. Velo.
Lillestrøms Sæbefabrik H. Chr. Hansen.
Moss. Akts. Moss Sæbesyderi.
Sarpsborg Sæbefabrik, Joh. Jensen Sikkeland.
Skien. A. Johnsen.
Stavanger. H. S. Baade.
S. Mauritzen.
Anna Nordbøe.
Throndhjem. C. Jordan.
Spørck & Co.
Øien & Wahl.
Lysholmsmindes Sæbesyderi pr. Throndhjem.
Tønsberg. Akts. Tønsbergs Sæbefabrik.

Sømfabriker.

Aadalsbrug. Akts. Aadals Brug.
Christiania. Akts. Christiania Spigerværk pr. Christiania.
O. Mustad & Søn.
Drammen. Krogstad Interessentskab.
Vardal. Brusveens Fabriker.

Sølvværker.

Kongsbergs Sølvværk.
Svene. Anne Sofies Sølvværk.

Taagelurfabrik.

Skudesnæshavn. O. C. Hansen.

Tapetfabrik.

Christiania. Vallø Tapetfabrik, Eduard Fett & Co.

Terrakottafabriker.

Christiania. C. H. Bonfils.
Christiania Terrakottafabrik og Potteri.

Tjærefabrik.

Østmarken. Hans Grans Tjærebrænderi.

Tobaksfabriker.

Arendal. Andr. Asbjørnsen.
Bergens Tobaksfabrik.
C. Christensen.
J. W. Nolte & Søn.
C. T. Reimers Eftfl.
Reimers & Søn.

Christiania. Joh. H. Andresen (Tiedemanns Tobaksfabrik.
A. Christensen.
Laurits Christensen.
Haarvaldsrøds Cigar- & Tobaksfabrik.
Carl F. Johannessen.
Conrad Langaard.
William Lütz.
Anton Olsen.
Bernt J. Olsen.
Carl E. Olsen & Co.
C. Tidemand (M. P. Rustad).
Chr. Tolleruds Enke.
Wilhelmsen & Co.
Johannes With.
Christianssand S. A. Asbjørnsen.
Christianssands Tobaksfabrik.
O. Danielsen.
C. L. Endresen.
L. Johansen.
O. P. Moe & Søn.
C. Pedersen & Søn.
Hans J. Pedersen.
Drammen. N. Brodersen jun.
Drammens Tobaksfabrik, Aug. M. Knudsen.
Johan Hafslund.
S. Lorentzen.
Johan F. Schultz's Tobaksfabrik.
Frantz Tandberg.
Flekkefjord. A. Amundsen.
Fredriksstad. C. M. Ohlson (Snusfabrik).
Laurvik. J. Augestad.
J. C. Bruuns Tobaksfabrik.
T. M. Nielsen & Søn.
Lillesand. Jens Pedersen.
Moss. J. G. Hermanstorff.
Skien. Anton Bruun.
G. M. Grønvold.
L. Røes.
Stavanger. Hans Endresen.
Harald C. Hansen.
P. Pedersen.
E. O. Qvie.
Throndhjem. Johan P. Broust.
Johnsen & Co.
Koller & Co.
Tønsberg. J. H. Christiansen.
A. Isaachsens Tobaksfabrik.
Tønsbergs Tobaksf., L. Waalmann.

Traadfabrik.

Bergens Traad- og Drevfabrik.

Trikotage- og Uldvarefabriker.

Aalesund. O. A. Devolds Sønner.
Hans Jacobsen.
Bergen. Nestuns Uldvarefabr., Brødr. Svendsen.
Dale Fabriker.
Hop mek. Trikotagef., Jørg. Petersen.
Müller & Co.
Petersen & Dekke.
Joh. Petersen jun.
Salhus Trikotagefabrik.
Sannanger Uldvarefabrik.
A. S. Stephansen.
Christiania. J. K. Hansen.
C. N. Lauritsen.
H. Meyer.
Th. Nielsen.
J. P. Pedersen.
Gunnerius Pettersen.
B. H. Satterup.
N. Sørensen.
J. H. Truelsen.
N. J. Understrup.
Chr. L. Østergaard.
Christianssand S. Chr. Madsen.
Drammen. Hans A. Egelund.
Ludvig Larsen.
P. A. Modenstrøm.
Johan Nilsen.
Espe. Hovlands Uldvarefabrik.
Flekkefjord. Moi Triketagefabrik pr. Flekkefjord.
Fotlandsvaag. Lyder Holm.
Gjesdal. Aalgaards Uldvarefabriker.
Laurvik. J. Jacobsen & Co.
Lillestrøm Væveri. G. Devold.
Sandnæs. Akts. Sandnæs Uldvarefabr.
Skjærdalens Trikotagefabrik.
Throndhjem. Jens Hoff.
Jacob Madsen.
Tønsberg. J. P. Poulsen.
Voss. Carl Nord.

Træoliefabrik.

Saude i Telemarken. Lensm. N. G. Simonsen i Holtan.

Træuldsfabrik.

Røken. Kjekstads Træuldfabrik.

Træuldsmaskinefabrik.

Rena. O. Senstad & Co.

Trævarefabriker.

Bangsund. Spillum Dampsag- og Høvleri.
Christiania. Alfheims Fabrik.
Christiania Trævarefabrik.
J. Keen.
Mysen Møbel- og Trævarefabrik.
Chr. Klemetsen.
Flekkefjord. Akts. Moi Snelle- og Drejefabrik.
Fjeldsaa Trævarefabrik.
Fredrikshald. Saugbrugsforeningen.
Herefoss. Stovelands Sag- og Trævarefabrik.

Hosanger. Fjeldskaalnæs Trævare- og Drejefabrik, Ole Olsen.
Jørpelandsvaagen. Jørpelands Brug.
Laurvik. Bugge & Co.
Lier. H. Hofgaard i Frogner.
Moss. J. Gulbrandsen.
Moss Damphøvleri og Snedkeri.
Ørkedalen. M. Thams & Co., Orkedalsøren.
Porsgrunds Trævarefabrik.
Ringsaker. Th. Krogvik.
Sandnæs. Gandalens tekn. Fabrik pr. Sandnæs.
Skien. H. Cappelens Enke.
Trævarefabriken Ydal.
Strømmen Station. Strømmen Trævarefabrik.
Tangen. A. Moestue.
Throndhjem. Jacob Digre.
M. Thams & Co.
Moe & Hansen.

Tændstikfabriker.

Aarstad pr. Bergen. Akts. Bergens Tændstikfabrik.
Berg pr. Fredrikshald. Haldens Tændstikfabrik.
Bryn. Akts. Bryns Fyrstikfabrik.
Akts. Grønvolds Fyrstikf.
Christiania. Akts. Nitedals Tændstikf.
Christiania Tændstikfabrik.
L. A. Enger & Co.
Christianssand S. Oddernæs Tændstikfabrik.
Fredriksværn. Agnæs Tændstikfabr.
Gjøvik. Rødfos Fyrstikfabrik.
Molde. Elvbakkens Fyrstikfabrik.
Fyrstikfabriken Primus.

Tønde- og Pakkassefabriker.

Bergen. Rasmus Rolfsens Tøndefabr.
Christiania. Akts. Christiania Guldlistefabrik og Høvleri.
G. Bakke & Co.
Carl L. E. Christensen.
Christiania Kassefabr., Chr. Hansen.
Joh. Halvorsen.
F. W. Henriksen.
D. Jacobsen.
Andr. H. Volla & Co.
Christianssund N. A. Eriksen.
Christian Johnsen.
Meisengseths Tøndefabrik, Christoffer Heyerdal.
Nordmøre Trælastforening.
Flekkefjord. O. C. Axelsen.
Brødrene Eyde.
Fredrikshald. Fr. Gjersøe & Co.
Fredrikstad. Nielsen, Mathiesen & Co.
And. H. Kiær & Co.
Lausnes. Løfsnæs Brug og Tøndefabrik.
Salhus. Aastvedts Tøndefabrik, Lyder Meyer.
Sem Fabrik.
Sigerfjord. Akts. Sigerfjords Tøndefabrik.
Svolvær. L. T. W. Bergs Tøndefabrik.
Stavanger. Fredrik Hansens Kassefabrik.
Throndhjem. Akts. Nidelsens Tøndef.
M. Thams & Co.
Tregde. Vestre Skogsfjord Bødkerfabrik.
Chr. Badendyck.
Tromsø Tøndefabrik.
Vevelstad. A. & E. Moe.
Vines. Jakob L. Alsager.

Tørvestrøelsefabriker.

Aspedammens Tørvstrøfabrik.
Drammen. Haugeruds Tørvstrøfabrik.
Stokke. Akts. Sundland.
Throndhjems Tørvstrøfabrik og Renovations Co.

Uldfabriker.

Christiania. Vallø Fabriker, Eduard Fett & Co.
Throndhjem. Carl Janssen.

Vaabenfabriker.

Bergen. L. H. Hagen & Co.s Vaabenf.
Christiania. L. H. Hagen & Co.
Larsens Vaabenforretning.
Drammen. H. Larsens Vaabenfabrik.
Kongsberg. Statens Vaabenfabrik.

Vadske-, Vride- og Rullemaskinfabriker.

Christiania. B. O. Kjevig.
Aarstad pr. Bergen. Bergens Drev- og Vatfabrik, Iver Nilsen.
Bergen. Møllendals Fabriker.

Vatfabriker.

Christiania. Christiania Dampvatfabrik, G. R. Fuglesang.
Eduard Fett & Co.
Oskar Rasmussen.
A. Ringstad.

Vognfabriker.

Christiania. G. A. Amundsen.
J. Andersen & Co.
Chr. Christensen.
P. Christoffersen.
Carl Heffermehl.
L. Heffermehl & Søn.
O. Jensen.
O. Lagerstrøm.
A. Nielsen.
Sørensen & Kløvstad.
Christianssand S. Jørgen Andresen.
E. Eriksen.
M. O. Fennefos.
T. Knudsen.
S. Syversen.
T. O. Vigmostad.

Drammen. M. Andresen.
Chr. Christensen.
L. Heffermehl.
A. Sandberg.
A. Steen.
M. J. Wold.
Eidsaa. Peder M. Nordal.
Elverum. G. F. Bay.
Fredrikshald. O. P. Falch.
S. Larsen.
Fredriksstad. M. J. Bentsen.
Gjøvik. H. H. Lingjerde.
Skjellaug.
Hamar. A. Larsen.
A. Lund.
P. Norseng.
Hole. Fækjær Vogn- og Slædefabrik, Hans Hansen.
Nicolai Hafnor.
Lastein. Aslak O. Norigar.
Laurvik. Albert Andersen.
G. Johannesen.
Lillesand. Gotfr. Gauslaa.
Lillestrøm. H. L. Furuseth.
Mandal. Nielsen & Thorsen.
J. Jørgensen.
Skien. J. Andersen.
Joh. B. Bunkholt.
H. Østbye.
Stavanger. J. S. Jørgensen.
Throndhjem. Georg Geeve.
Brødr. Nees.
Tvedestrand. K. Gjertsen, Stornæs.
Vanneiven. Marthinus Sundal.
Voss. Ivar Th. Kvale.
K. Th. Kvale.
Rokne Vognfabrik.
Klaus J. Rokne.
Lars Th. Semi.

Vægtfabriker.

Bergen. H. S. Hansen.
G. Nordhausen.
Christiania. A. P. Foss.
P. P. Foss.
Holmsen & Pettersen.
L. Jensen.
T. Larsen.
Viig & Vraalsen.
»Vulkan«.

Væverier.

Aalesund. O. A. Devolds Sønner.
Aasen. Nydalens Fabriker.
Brumunddalen. L. Narud.
Bryns Væveri, Johan Petterssen, Christiania.
Christiania. Christiania mek. Væveri.
Christiania Sejldugsfabrik.
Ellendalens Akts.
Hjula Væveri.
Nydalens Compagni, Akts.
Joh. Petersen, Damaskvæveri.
Vøiens Bomuldsspinderi og Væveri.
Christianssand S. Høie Fabriker i Oddernæs.
Dale i Bruvik. Dale Fabriker.
Drammen Drammensfjorden Uldspinderi og Væveri.
Espe. Hovlands Uldvarefabrik.
Gjesdal. Aalgaards Uldvarefabriker.
Id pr. Fredrikshald. Halden Bomuldsspinderi og Væveri.
Levanger. J. L. Eide.
Lillestrøm Væveri, G. Devold.
Nesttun. Midthun Shoddyfabrik.
Sammanger. Uldspinderi og Væveri, Tøsse.
Sandnæs. Akts. Sandnæs Uldvarefabrik.
Skjerdalen. Andrine Gulbrandsen.
Sogndal i Dalene. Akts. Soggendals Spinderi og Væveri, Akts.
Stenkjær. Akts. Stenkjær Uldspinderi.
Strinden pr. Throndhjem. Nydalens Fabriker.
Svelvik. Berger Fabrik, Jens J. Jebsen.
Fosseklevens Fabrik.
Throndhjem. Akts. Nidarø Væveri.
Throndhjems Uldspinderi, Bernhard Brænne.
Ytre Arne. Arne Fabriker.

Vævskefabriker.

Christiania. Den norske Vævskefabrik.
Gloppen. P. Flølos.
Voss. David Gjermo.
Peder Litsheim.
Godskalk Midthun.

Øxefabriker.

Gjøvik. O. Mustad & Søn.
Vardal. Aamodts Øxefabrik.
Vikedal. Halvor Iversen.

Finland.

Asfaltfabriker.

Björneborgs Asfaltfabrik.
Helsingfors. Helsingfors Asfalt Aktb.
Helsingfors Asfalttakfiltfabrik.
Sandudds tekn. Asfaltfabrik.
Wiborg. Tschusoff och Sapetoff.
Naulasaari Asfaltfiltfabrik.
Åbo. Sct. Karins Asfaltfiltfabrik.
Åbo Aktie Asfaltfabrik.

Beg- og Tjærefabriker.

Jakobsstad Beckbruk.
Nikolaistad. Beckbruket i Gerby, Mustaasaari.
Nådendal. Mäntyniemi Tjärugn.
Uleåborg. Beckholmens Beckbruk.
Kuusisaari Beckbruk.
Uleåborgs Tjärhof.
Nya Beckbruket ved Marikoski.

Bogtrykkerier.

Björneborg. Axel Bergom.
F. A. Inselius.
Borgå. Werner Söderström.
Brahestad. Heickell & Sarelius.
Ekenäs Tryckeri.
Fredrikshamn. Fredrikshamns Tryckeri och Tidnings Aktb.
Kansankirjapaino-osakeyhtiö.
Gramlakarleby. J. J. Klosströms Tryckeri.
Hangö. A. Kaustell.
Helsingfors. Centraltryckeriet.
O. J. Dahlbergs Accidenstryckeri.
Finlands Banks Sedeltryckeri.
Finska Literatursällskapets Tryckeri.
J. C. Frenckell & Son.
Hufvudstadsbladets nya Tryckeri.
Keiserliga Senatens Tryckeri.
F. Liljebäck.
Lång & Ståhlberg.
Th. Ringqvist.
J. Simelii Arfvingar Boktr. Aktb.
Tidnings och Tryckeriaktb.s Tryckeri.
Weilin & Göss.
Joensum Boktryckeri Aktb.
Jyväskylä. Jyväskylä Boktryckeri.
Keski Suomi Boktryckeri Aktb.
Kotka. Oskar Alopæus.
Kristinestad. H. O. Fontell.
Kuopio. O. W. Backman.
Kuopio nya Boktryckeri.
Lovisa. Östra Nylands Tryckeri.
Nikolaistad. F. W. Unggren.
Wasa Tryckeribolag.
Nykarleby. J. W. Nessler.
Nyslott. Etelä savon kirjapaino.
Raumo Boktryckeri Aktb.
Sct. Michel. J. H. Wartiainen.
O. B. Blomfelt.
Sordavala Boktryckeri Aktb.
Tammerfors. Accidenstryckeriet, Lång & Ståhlberg.
Accidens- och Boktryckeriet Suomi.
Emil Hagelberg & Co.
Nya Tryckeribolaget.
Tammerfors Boktryckeri Aktb.
Tavastehus. Aktb. Hämäläinens Tryck.
Hämeen Sanomain osakeyhtiös Tryck.
Uleåborg. Chr. Edv. Barck.
Joh. Bergdahl.
Uleåborgs nya Tryckeri.
Wiborg. Wiipurin Sanomats Tryckeri.
N. A. Zilliacus.
Östra Finlands Boktryckeri.
Willmanstrand. C. G. Svan.
Åbo. Aura Lehden Osa.
G. W. Wilén & Co.
Åbo Boktryckeri Aktb.
Åbo Tidnings Tryckeri Aktb.

Bryggerier.

Björneborg. Ang. Bergström.
Björneborgs bäjerska Ölbryggeri Bolag.
C. F. Bäckman.
F. E. Grönvall jun.
L. G. Östlings Enka.
Borgå. R. V. Ekblom.
Brahestad. Paavonperä Ölbryggeri.
Ekenäs. C. F. Hultmans Bryggeri Aktb.
Porter- och Ölbr. Aktb. i Ekenäs.
Fredrikshamn. K. Aladin och A. F. Nymalm.
Gamlakarieby. Carl Johan Forsén.
Hangö Ölbryggeri Aktb.
Heinola. F. Lemström & U. Lindholm.
Helsingfors. Aktb. P. Sinebrychoff.
Nya Aktiebryggeriet i Helsingsfors.
C. A. Robsahm.
Sörnäs Aktiebryggeri.
Tali Ölbryggeri i Helsinge.
Idensalmi. Iisalmen Oluttehdas Osakeyhtiö.
Jakokstad. Gabr. Serlachius.
Joensun. Haukypuro Ölbryggeri.
Hasanniemi Ölbryggeri.
Jyväskylä. Bryggeri Aktb.
Kotka. Ölbryggeri.
Kristinestad. Norra Bryggeriet.
Toivo Bryggeri.
Turha Bryggeri.

Kuopio. Lahdentaka Ölbryggeri.
Nuirala Öl- och Porterbryggeri.
Gust. Ranin.
Lahtis. Lahtis Bränneri Aktb.
Lahtis Ölbryggeri.
Lappo. Hissa Ölbryggeri.
Rintala Ölbryggeri.
Loimijoki. Aittamäki Ölbryggeri.
Lovisa. Heinrich Lehmann.
Mariehamn. A. O. Nordlund.
Nikolaistad. Lahti Ölbryggeri i Mustasaari.
Lalli Ölbryggeri i Mustasaari.
Nya Bryggeriet i Mustasaari.
Ylistaro Bryggeri i Ylistaro.
Wasa Ölbryggeri Bolag.
Nurmæs. Nurmæs Ölbryggeri Aktb.
Nykarleby. Nygårds Ölbryggeri.
Nyslott. Iloniemi Ölbryggeri.
Nystads Öl- och Porterbryggeri Aktb.
Raumo. J. M. Fröjdman.
Salo Ölbryggeri Aktb.
Sct. Michel. C. Petroff.
Sordavala Ölbryggeri Bolag.
Tammerfors. Mustalahti Ölbryggeri.
Nya Bryggeriet.
Onkuniemi Ölbryggeri.
Rantahlahti Aktie Bryggeri.
Tavastehus. C. O. Saxelin.
J. F. Schmausser.
Tavastehus Bryggeri och Bränneriakb.
Terijoki Ölbryggeri i Kovinebb.
Toijala Ölbryggeri.
Torneå Porter och Ölbryggeri Aktb.
Uleåborg. Koskenninska Ölbryggeri.
Mustasalmi Öl- och Porterbryggeri.
Nuottasaari Ölbryggeri.
Toppila Öl- och Porterbryggeri.
Wiborg. Bavaria Ölbryggeri.
Förenings Ölbryggeri Aktb.
Willmanstrand. Lauritsala Ölbryggeri i Lappvesi.
Åbo. Amalienborgs Aktb.
Aura Bryggeri Aktb.
Kingelin & Co.
Nya Bryggeri Aktb.
Östermyra. Seppälä Ölbryggeri, Adr.: Ilmola & Seppälä.
Elimä. Kymmene Aktiebryggeri.
Hollola. Laitiola Ölbryggeri.
Jittis Ölbryggeri.
Joutsa Alhais Ölbryggeri.
Kurikka Koivisto Ölbryggeri.
Lappvesi. Lauritsala Ölbryggeri.
Lauttakylä. Karppi Ölbryggeri.
Lojo Aktb.
Ruovesi. Wisuveden oluttehtaan osakeyhtiö.
Sääksmäki. Walkiakoski Ölbryggeri.
Tammela. Wiksbergs Ölbryggeri.
Tohmajärvi. Wärtsilä Ölbryggeri.
Tyrvis. John Lindberg.

Børste- og Penselfabriker.

Helsingfors nya Borst- och Penselfabr. C. E. Lindgren.
Åbo. Åström & Co.
Nilsia. Urbanus Koistinen.

Cellulosefabriker.

Kouvola. Kymmene Aktb.
Kymmene. Kuusankoski Träsliperi och Cellulosafabrik.
Kymmene Aktb.
Jyväskylä. Korkiakoski Ångqvarn.
Kaskö. Ångqvarn och Såg.
Kauhavn. Gabriel Orrenmaa.
Tammerfors. Walkiakoski Cellulosaf. i Sääksmäki.
Toijala. Walkiakoski Cellulosafabrik, Lembois, Walkiakoski.
Wiborg. Nurmis Cellulosafabrik, adr. Nurmis Station.

Cementfabriker.

Helsingfors Cementgjuteri Aktb.
Kervo. Savio Cementfabrik.
Wiborg. Tschusoff & Sapetoff.

Chocoladefabriker.

Helsingfors. E. J. Löfström.

Dampmøller.

Brahestad. J. S. Lundberg & Siw. Ludberg j:or.
Ekenäs. M. C. Söderlund.
Fredrikshamn. A. W. Meyer.
Heinola. Abel Malin.
Helsingfors. Kammio Ångqvarn.
V. Klotschkoff.
Idensalmi. J. Paustinen.
Joensun. Puhois Mjöl- och Grynqvarn.
Kuopio. Gust. Ranin.
Lovisa. A. Terichoff.
Nikolaistad. Wasa Ångqvarns Aktb.
Nurmes. Lieksa Ångqvarn i Pielisjärvi.
Nyslott. Niemelä Ångqvarn.
Orihvesi. Hieta Ångsåg och Qvarn.
Raumo. E. W. Grönberg.
K. J. Lindbom.
Riihimäki. Gustaf Majander, Hikie Station.
Santamäki Ångqvarn i Loppen.
Uleåborg. Beckholmen (Pikisaari) Ångqvarn.
Ångqvarnan vid Johannesdal.
Temmes Ångqvarn i Linninge.
Wiborg. E. F. Olson.

F. W. Mielck & Co.
Tschusoff & Sapetoff.
Willmanstrand. Chr. Haikala.
Afanasi Schiräkoff.
Östermyra. P. Roschier, adr. Ilmola & Korpi.
Östermyra Krutbruk.
Birkkala. Pardola Ångqvarn.
Bräkylä. Wuorilaks Ångqvarn.
Hartola. Filip Leino.
Jalasjärvi Ångqvarn.
Janakkala. Rauha Ångqvarn.
Jokkas. Wehmais Ångqvarn.
Jämsa. Werner Harberg.
Jokirvarren Aktb.
Kalajoki. Sankkakoshi Qvarn.
Kalvola. Ahlajärvi Ångqvarn.
Liljeviks Ångqvarn.
Laihela. Hakala Ångqvarn.
Libelits. Simanniemi Ångqvarn.
Luopious Kapell. Holjansilta Ångqvarn.
Luumäki. Marttilä Ångqvarn.
Måninga. Wenöjansaari Ångqvarn.
Neder Torneå. Torneå Ångqvarn.
Nivala Ångqvarn.
Orimattila. Kuivanto Ångqvarn.
Parikkala. Hasselqvist & Häkli.
Rovaniemi. N. H. Löfgren.
Sct. Andreæ. Hatula Ångqvarn.
Tavastehus Landförs. Tavastehus Ångqvarn.
Wesilaks. Laukko Ångqvarn.
Wörå Ångqvarn.

Eddikefabriker.

Björneborg. Johan Milan.
Helsingfors nya Ättiksfabrik.
Otto Rohde.
Wiborg. Frithiof Schalien.
Tschusoff & Sapetoff.
Åbo. A. E. Nisslé.
A. B. Nordfors.
S. Schalien.
Enkefru M. Wikström.

Farve- og Fernisfabriker.

Helsingfors. Frans J. Holmgren & Co.
Impilak. Pitkäranti Koppar- och Tenværks Rödfärgsfabrik.

Filefabriker.

Kovjoki. J. V. Nessler, adr. Nykarleby.
Nykarleby. J. W. Nessler.

Fiskeriredskabsfabriker.

Kajana. Herman Renfors.

Galoschestempelfabrik.

Kexholm. Frøken Ellen Wallenius.

Galvaniseringsfabriker.

Helsingfors. Ernst Ehlert.
Wiborg. Galvaniseringsfabriken.

Gasværker.

Helsingfors. Gaslysnings Aktiebolaget i Helsingfors.
Wiborgs Gasværk.
Åbo Gaslysningsaktb.

Gjærfabrik.

Janakala. Wirala Jästfabrik.

Glassliberi.

Helsingfors. Hulldén & Co.

Glasværker.

Helsingfors. Königstedt Glasbruk i Helsinge.
Sellinge Glasbruk i Mäntsälä.
Kotka Glasbruk.
Karhula Glasværk.
Kovjoki. Sandnäs Glasbruk, adr. Nykarleby, Sandnæs.
Nikolaistad. Berga Glasbruk i Portom.
Grönviks Glasbruk i Mustasaari.
Salo. Johanneslunds Glasbruk.
Totjala. Jittala Glasbruks Aktb.
Notsjö Glasbruk.
Uleåborg. Glasbruket å Nyby hemman, Olhava By.
Ijo. Nyby Glasbruk.
Impilaks. Pittkäranta Koppar- och Tennverks Glas- och Vattenglasfabr.
Kimito. Skinnarkvik Glasbruk Aktb.
Kontiolaks. Utra Glasbruk.
Pusulä. Arima Glasbruk.
Sct. Bertils. Ilomemini Glasbruk.
Sct. Johannis. Rokkalankoski Glasbruk.
Sippala. Savero Glasbruk.

Haglfabrik.

Tammerfors Haglfabrik.

Handskefabriker.

Helsingfors. L. Laursteins Handske- och Bandagefabrik.
Åbo Handskefabrik.

Hattefabrik.

Helsingfors. Joh. Wecksell.

Huefabrik.

Helsingfors. C. Bacher.

Jernværker, Jernstøberier og Maskinfabr.

Björneborgs mek. Verkstad.
Fredriksfors Jernbruk.
Normarks Jernbruk.
Borgå. C. A. Nyholm.
Ekenäs. Billnäs Jernbruk.
Fagervik Jernbruk.
Fiskars Aktb.
Koskis Jernbruk.
Näsebruk.
Svartå Jernbruk.
Trollshofda Jernbruk.

Helsingfors. G. E. Berggren.
Brobyggnadsaktiebolaget, Ingeniør Gunnar Lindqvist.
Gaslysningsaktiebolagets mek. Verkst.
Helsingfors Jernindustri Aktb.
Helsingsfors Skeppsdockes mek. Verkstad och Gjuteri.
Helsingfors Skeppsvarfs mek. Verkst.
J. Nissinen.
Osbergska Verkstaden.
J. D. Stenberg & Söner.
John Stenberg's Sterbhus.
Högfors Jernvärk, Jernstöberi och Maskinfabrik, adr. Korpi Station.
Idensalmi. Paul Wahl & Co.
Joensuu. Kuokastenkoski.
Masugn i Nurmis.
Möhkö Masugn i Ilomant.
Pankakoski Jernbruk.
Puhois mek. Verkstad.
Würtsilä Jernbruk i Tohmajärvi.
Kervo. Mariefors Jernbruk. Adr.: Träskända.
Kotka. W. Gutzeit & Co.
Karhula Gjuteri.
Karhula mek. Verkstad.
Kristinestad. B. Dahlgrén.
Kuopio. Strömsdahls Jernbruk, Nilsiä.
Lappo. J. A. Wallin.
Leppävirta. Poul Wahl & Co.
Lovisa. Strömfors Jernbruk.
Myllymäki, Inha Jernbruk, adr. Etseri, Inha.
Nikolaistad. J. E. Salin.
Orisberg Jernbruk i Storkyro.
Nurmes. Kuokkastenkoski Jernbruk.
Pankakoski Jernbruk.
Nyslott. Oravi Bruks Aktb., Rantasalmi.
Raumo. Kauthia Jernbruk i Eura.
Svartå. Billnäs Jernbruk.
Svartå Jernbruk.
Tammerfors. Finlayson & Co.
Tammerfors Line- och Jernmanufaktur Aktb.
Onkiniemi mek. Verkstad.
Tavastehus. Fr. Kiuttu.
Uleåborgs mek. Verkstad.
Wiborg. E. F. Gallén.
Tschusoff & Sapetoff.
Poul Wahl & Co.
Willmanstrand. Wilhelm Grönlund.
Åbo. Wm. Crichton & Co.s Aktb.
Korpalais Manufakturgjuteri i Sct. Karin.
Åbo Jernmanufakturbolag.
Åbo nya mek. Verkstads Aktb.
Bjerno. Mathildedals Bruks Aktb., adr. Salo, Mathildedal.
Tyko Bruks Bolags Gjuteri, adr. Salo.
Dalsbruks Aktb.
Helsinge. Leonard Lindelöf.
Rautus. Sumpula mek. Verkstad, Raivola Station.
Tammela. Jokkis Gods Aktb.
Tohmajärvi. Wärtsilä mek. Verkstad och Gjuteri.

Kaffesurrogatfabriker.

Jakobstad. Wilh. Schauman.
Kervo Cikoriefabrik, E. Frisell.
Tammerfors. Oskar Björkell.
Tervajoki. Arthur Lindroth i Storkyrö.
Wiborg. Carl Rothe & Co.
Herthuala Cikoriefabrik.

Kakkelovnsfabriker.

Helsingfors. Wilh. Andstens Fabr. Aktb.
Aktb. Gräsvikens Kakelfabrik.
Arabin Aktiefabrik i Helsinge.
Lappo. M. A. Hautanen.
H. Hissa.
Tammerfors. Gust. Keinonen i Teisko Kapell.
Wiborg. Hackman & Co.
Rakkolanjoki Kakel- och Fajansfabrik.
Åbo. Kakelfabriks Aktb.
Kyrkslätt. Strömsby Kakelfabrik.

Kemisk-Tekniske Fabrikker.

Helsingfors. Cosmolinfabrik. (Amykos).
Werner Fohstrøm.
Tölo tekn. Fabrik.
Hyvinge tekno-kemiska Fabrik.
Kexholm. Joensunu Träsyrefabrik.
Raumo tekn. Fabrik.
Uleåborg. Träförädlings- och Terpentinbolaget.
Åbo. Edv. Åström.

Klosetfabrik.

Helsingsfors Klosetfabrik.

Klædefabriker.

Björneborg. Karlsmarks Fabrik Aktb.
Idensalmi. Joh. Punstinen.
Tammerfors Klädesfabrik Aktb.
Åbo Klädesfabriks Aktb.
Littois Fabrik Bolag.
Lampis Koskis Klädesfabrik.
Pojo. Antskogs Klädesfabrik.

Kobberværker.

Impilaks. Pitkäranta Koppar-, Silfver- och Tennværk.

Konservesfabriker.

Tammerfors. J. B. Grönqvist.
Uleåborg. U. Grape.

Konvolutfabriker.

Tammerfors Kuvertfabrik.
Åbo. Pås- och Kuvertfabriken i Åbo.

Korkvarefabriker.

Wiborg. Carl Rothe & Co.
Åbo. Wicander & Larson.

Krudtfabriker.

Fredrikshamn. Turpa Krutbruk.
Kaipiais. Turpa Krutbruks Aktb.
Östermyra Krutbruk.

Kønrøgsfabriker.

Fredrikshamn. Pyhältö Könröksfabrik, Wekkelak.
Joutsenkoski Fabriksbol., Säkkijäria.
Wekkelak. Koivunierni Könröksfabrik.
Bjerno. Koskis Könröksfabrik.

Laasefabrik.

Ekenäs. M. C. Söderlund.

Lakfabriker.

Ekenäs. Franz Höijer.
Helsingfors tekn. Lack- och Politurfabr.

Lervarefabriker.

Lappo. M. A. Hautanen.
H. Hissa.
Hiitola. Sahakoski Lerkärlsfabrik.

Limfabriker.

Helsingfors. Munkholmens Aktb.
Kuopio. Savolainen & Co.
Sct. Michel. M. Paasonen.
Tammerfors. Benmjöls- och Limfabrik.
Wiborg. Havis Aktb.
Hiitola. Sahakoski Benmjöls- och Limf.

Lysfabrik.

Kuopio. Leppävirta Ljusfabrik, Pekka Kansanen.

Læderfabriker.

Ekenäs. A. G. Gardberg.
Fredrikshamn. W. Bärlund.
J. F. Nordström.
Jyväskylä. Tourula Läderfabrik.
Kuopio. Savilahden Nahkatehdas.
Lappo. G. Fränti.
H. Ketola.
J. G. Lagerstedt.
Elias Nelin.
Nykarlebg. A. J. Thulin.
Johan Eng, Nygård hemman.
Munsala Läderfabrik.
Raumo. K. Fr. Sjöblom.
Sct. Michel. A. T. Lesche.
M. Paasonen.
Sordavala. Mylhykülä Garfveri.
Toivo Läderfabrik.
Uleåborg. Bröder Åström.
Wiborg. Helanders Enka.
Åbo. K. G. Tornberg.
Åbo Läderfabrik.
Jorois. Kuutsikko Läderfabrik.
Kides. Salaskoski Läderfabrik.
Torneå. J. Nykänen.
Joh. Åström jun.
Kalajoki. Pohjakylä Läderfabrik.
Gamlakarleby. Alex Store.
Jyväskylä. Anders Widnäs.
Tourula Läderfabrik.
Toholampi. Erik Klemola.
Hiitola. Hennilä Läderfabrik.

Mejeriredskabsfabrik.

Helsingfors. Björkboda Manukfakturf.

Metalstøberier.

Helsingfors. J. D. Stenberg & Söner.
Uleåborg. K. E. Helander.
Helsingfors. G. E. Berggren.
J. Nissinen.
Nya Metallfabriks Aktb.

Mineralvandsfabriker.

Borgå. A. L. Hartvall.
Ekenäs. F. J. Mandellöf & Co.
Gamlakarleby. K. F. Heinoven.
Fr. Löfhjelm.
Helsingfors. Edv. A. Forsberg & Co.
Aug. Ludv. Hartwall.
Helsingfors nya Läskedrycksfabrik.
J. W. Salenius.
K. A. Sundbäck.
Aug. Tillander.
Joensuu. F. Neppenström.
Kajana. G. F. Granberg.
Kuopio. C. R. Dahlströms Arfv.
Lignell & Piispanen.
Lahtis. K. V. Sandelin.
Aug. Veltheim.
Nikolaistad. Alfred Torssén.
Nyslott. Oskar Hedlund.
Tammerfors Th. Clayhills.
Alfred Selin.
Tammerfors nya Vattenfabrik.
Tavastehus. Nya Mineralvattenfabrik.
Wiborg. Johan Lönnfors.
W. Staljaroff.
Åbo. Apothekernas i Åbo Mineralvattenfabrik.
Aura Vattenfabrik.

Møbelfabrik.

Helsingfors. Rich Heimberger.

Naalefabriker.

Willmanstrand. A. Kähö.
Åbo. Aura Nålfabrik.

Netfabriker.

Ekenäs. A. Kullhem.
Nikolaistad. Tvinn- och Nätfabriken i Wasa.

Nysølvsfabriker.

Uleåborg. K. E. Helander.
Åbo. W. Pettersson.

Oliemøllerier.

Bjørneborg. Sahokoski Oljeslageri.

Helsingfors. Dickursby Oljeslageri i Helsänge.
Padasjoki. Wieru Oljeslageri.

Orgelfabriker.

Lappo. J. Aho.
E. Sillanpää.
Nystad. J. A. Zachariassén.
Tammerfors. B. A. Thulé, Kangasala.

Papfabriker.

Kaipiais. Kannukoski Aktb.'s Träsliperi och Pappfabrik.
Kouvola. Kymmene Aktb.
Kymmene Aktb.
Knus ankoski Aktb.
Simola. Kinderi Papp- och Pappersbruk.
Tammerfors. Aktie Pappfabrik.
Wiborg. Kinderi Träsliperi, Papp- och Pappersbruk.
Jaala. Werla Träsliperi och Pappfabrik, adr. Kausala Station.

Papirfabriker.

Jyväslylä. Lohikoski Pappersbruk.
Kouvola. Kymmene Aktb.
Kymmene Aktb.
Kuusaukoski Aktb.
Nikolaistad. Jungsunds Pappersbruk i Mustasaari.
Riihimäki. Terrakoski Pappersbruk.
Simola. Kinderi Papp- och Pappersbruk.
Tammerfors. J. C. Frenckell & Son.
Kyröfors Träsliperi och Pappersbruk, i Tavastkyrö.
Mänttä Träsliperi och Pappersbruk i Keuru.
Nokia Träsliperi och Pappersbruk i Birkkala.
Walkiakoski Pappersbruk i Sääksmäki.
Toijala. Walkiakoski Pappersbruk, Lembois Walkiaski.
Wiborg. Kinderi Träsliperi. Papp- och Pappersbruk.
Hovinmaa Pappersbruk.

Papirposefabriker.

Helsingfors. O. J. Dahlberg.
Helsingfors nya Påsfabrik.
Tammerfors. Kusto Ojanen.
Åbo. Päs- och Kuvertfabriken i Åbo.

Paraply- og Parasolfabrik.

Åbo Paraplyfabrik.

Parfumefabriker.

Helsingfors Floridavattenfabrik.
Wanda Tvål- och Parfymerifabrik i Helsinge, Dickursby Station.
Åbo. C. Jönsson & Co.
Åby tekn. Fabrik.

Pianofortefabriker.

Helsingfors. J. A. Bask.
J. E. Engström.

Porcellæns- og Fajancefabriker.

Helsingfors. Wilh. Andstens Fabriks Aktb.
Arabia Aktiefabrik i Helsinge.
Kexholm. Suotniemi Fabrik.
Wiborg. Hackman & Co.
Rakkolanjoki Kakel- och Fajansf.
Åbo. Kirvensalo Fajans- och Stuckaturverkstad i Sct. Marie.

Remmefabrik.

Uleåborg. Brödr. Åström.

Rullefabrik.

Lahtis. Aktb. Tornator.

Savbladsfabrik.

Tammerfors. Finska Sågbladsfabriks Aktb.

Sejldugsfabrik.

Tammerfors Linne- och Jernmanufaktur Aktb.

Skibsblokkefabriker.

Nystads mek. Blockfabrik.
K. G. Silander.

Skibsdokker og Skibsværfter.

Borgå. Hammarvarfs Aktb.
Helsingfors. Blekholmens Båtvarf.
Helsingfors Skeppsdocka.
Helsingfors Skeppsvarf.
J. D. Stenberg & Söner.
Idensalmi Ångbåts Aktb.
Joenssuu. C. J. Cederberg.
Jyväskylä. Joh. Parviainen.
Kristinestads Skeppsvarf.
Kuopio. Skeppsvarfvet å Rönönsaari.
Nikolaistad. Handelsföreningen.
Uleåborg. Patenniemi Skeppsvarf, Kello By.
Warjakkola Skeppsvarf, Uleå-Salo Kapell.
Willmanstrand. Mustola Torrdocka invid Saima Kanal.
Åbo Skeppsvarf.
Leppävirta. Warkaus Bruks Skeppsvarf. Adr.: Warkaus.

Skriftstøberier.

Helsingfors. L. Hanemann.
C. Hanemann & Söner.

Slipsfabrik.

Jyväskylä Kravattfabrik.

Snedkerifabriker.

Ekenäs. M. C. Söderlund.
Hangö Ångsnickeri.
Helsingfors. Rich. Heimberger.
Sandvikens Aktb.
Sörnäs Ånghyfleri och Snickerifabrik.

Jakobstad. John Holgers Ångsnickeri.
Kotka. Karhula Gjuteri.
Sunila Ångsåg och Ångsnickeri.
Kuopio. Gustaf Schmidt, Maaninka.
Uleåborg. H. Granholm och N. Jakobson.
Åbo. N. Boman.
Åbo Träförädlingsfabrik.
Helsinge. W. W. Wahlberg.
Mäntsälä. Nykulla Svarf- och Snickerif.

Spejlfabrik.

Helsingfors. Rich. Heimberger.

Spindefabriker.

Kouvola. G. A. Stenberg.
Myllymäki. Wirdois Yllespinneri och Väfveri. Adr.: Etseri Wirdois.
Nikolaistad. Wasa Bomullsmanufactur Aktb.
Wasa Yllevarefabrik.
Raumo. J. Östman.
Tammerfors. Finlayson & Co.
Tammerfors Linne- och Jernmanufaktur Aktb.
Th.s Peterson.
Åbo. John Barker & Co.s Eftfl.
Åbo Klädesfabriks Aktb.
Oriamattila Yllespinneri.
Tammela. Forssa Aktb. Forssa.

Sprøjtefabrik.

Tervajoki. Glasberg.

Staalvarefabrik.

Ekenäs. Åninnefors Stålvarufabrik.

Stempelfabriker.

Helsingfors Kautschukstempelfabrik.
Karl Sundström.

Stenbrud og Stenværksteder.

Hangö. Aktb. Granit.
Helsingfors. Aktb. Granit.
H. J. Stigell.

Stukkaturfabriker.

Helsingfors. M. von Wright.
Arabia Aktiefabrik i Helsinge.
Åbo. Hirvensalo Fajans- och Stukkaturverkstad. Adr.: Åbo Hirvensalo.

Sukkerfabriker.

Helsingfors. Tölö Sockerbruks Aktb.
Åbo. Aura Sockerbruksbolag.

Sæbefabriker.

Helsingfors. Werner Fohström.
Wanda Tvål- och Parfymerifabrik i Helsinge, Dickursby Station.
Nikolaistad. Wasa Tvålfabriks Bolag.
Raumo tekn. Fabrik.
Wiborg. Havis Aktb.
Åbo. C. Jönsson & Co.
Åbo tekn. Fabrik.

Sølvværker.

Impilaks. Pitkäranta Koppar, Silfver- & Tennverk.

Sømfabriker.

Loimojoki. Spikfabriks Aktb.
Wiborg. Galvaniseringsfabriken.
Pero Spikfabrik, Säimiö Station.
Åbo Klippspiksfabriks Aktb.
Tammela. Jokkis Gods Aktb.

Taarnuhrfabrik.

Tervajoki. Glasberg.

Tagpapfabriker.

Tammerfors Takfiltfabriks Aktb.
Santalahti Takfilt i Birkkala.
Wiborg. Suoniensaari Takfiltfabrik.

Tapetfabriker.

Helsingfors. Sandudd Tapetfabriks Aktb.
Wiborg. Wilh. Nyholm.

Terrakottafabriker.

Helsingfors. Wilh. Andstens Fabriks Aktb.

Tinværk.

Impilaks. Pitkäranta Koppar-, Silfver- och Tennwerk.

Tobaksfabriker.

Borgå. F. W. Strandström.
Gamlakarleby. Alex. Finnilä.
M. J. Hakalak.
Helsingfors. H. Borgström jun.
J. Böök.
N. J. Deirmendjoglou.
Fru Maria Strelkoff.
Tobaksfabriken Antama.
Tobaksfabriken Ottoman.
Tollander & Klärichs Tobaksfabrik.
Jakobstad. Ph. U. Strengberg & Co.s Aktb.
Nikolaistad. J. L. Lupander.
Wasa nya Tobaksfabrik.
Nystad. F. W. Wahlberg & Co.
Tammerfors. J. V. Wiljanen.
Tavastehus. Gust. R. Fältmars & Co.
Uleåborg. Pohjola Tobaksfabrik.
Uleåborgs Tobaksfabrik.
Wiborg. W. Baronin.
N. Pototsky.
Reinhold Sandén.
F. Sergejeff.
Åbo. W. Falck & Co.
Chr. H. Fischer.
J. & E. Humelin.
R. F. Jäderholm.
P. C. Rettig & Co.
Kivinebb. Raivola Tobaksfabrik.
Terijoki Tobaksfabrik.

Traadrullefabriker.

Helsingfors. Kaukas Fabriks Aktb. i Thusby.
Wiborg. Nurmis Trådrullefabrik.
Hollola. Aktb. Tornator.

Trikotage- og Uldvarefabriker.

Helsingfors Trikotfabrik.
Nikolaistad. Wasa Yllevarufabrik.
Nykarleby. Kiitola Shoddyfabrik i Jeppo Kapell.
Tammerfors. P. v. Nottbech.
Wiborg Fru Wera Taht.
Åbo. John Dalberg & Co.

Tændstiksfabriker.

Björneborgs Tändsticksfabrik Aktb.
Gamlakarleby. Gamla Karleby Tändsticksfabrik.
Helsingfors. Mäntsälä Tändsticksfabriks Aktb. i Mäntsälä.
A. W. Gestrin & Co. i Mäntsälä.
Jakobstads Tändsticksfabrik.
Kuopio. Birger Hallman.
D. Keimänens Arfvingar.
Nykarlebys Tändsticksfabrik.
Sordavala. Wäinölä Tändsticksfabriks Bolag.
Tammerfors Tändsticksfabriks Aktb.
Wiborg. K. Jakowleff.
Rättijärvi Tändsticksfabrik.
Åbo nya Tändsticksfabrik Aktb.

Tørvestrøelsefabrik.

Terijoki. Raivola Torfströ Aktb. Kivinebb. Adr.: Raivola.

Vinfabriker.

Tammerfors Vinfabrik.
Alarik Wehlman.
Åbo. Carl Arell.
C. P. Melcherson.
A. B. Nordfors.

Vognfabriker.

Helsingfors. E. Falck.
A. A. Nyman.
Osbergska Verkstaden.
Spennerts Sadelmakeri och Åkdonsf.
Westerdahl & Forström.
Wiborg. E. F. Gallén.

Væverier.

Myllymäki. Wirdois Yllespinneri och Väfveri. Adr.: Etseri, Wirdois.
Nikolaistad. Wasa Bomullsmanufaktur Aktb.
Wasa Yllevarufabrik.
Tammerfors. Finlayson & Co.
Th.s Peterson.
Tammerfors Linne- och Jernmanufaktur Aktb.
Orevais Väfveri och Färgeri.
Tammela. Forssa Aktb., Forssa.

Æskefabrik.

Tammerfors. J. V. Wiljanen.

HAMBORG

W. v. Essen & W. Jacoby.

Indehaver: Waldemar v. Essen.

(Etableret 1869.)

Speditører & Skibsmæglere.

Befragtning

af og med

Damp- og Sejlskibe.

Fagmæssig og billig Besørgelse, særlig af Maskiner og Maskindele, ogsaa af usædvanlig Størrelse og Vægt.

Telegram-Adresse:

„Steam“, Hamborg.

Den norske Remfabrik

(Indehavere: Anthon Berg og Bernts)
Christiania
anbefaler enkelte saavelsom dobbelte garanterede

prima Atlas-Læderremme.

De konkurrerer i Udseende, Kvalitet og Prisbillighed med **udenlandske. Atlas-Remme** faas efter Ønske syede med Syremme og Kobbertraad eller ogsaa kun limede. **Atlas-Remme** ere anbefalede af Industridrivende, der have gjort gjentagende Forsøg. **Atlas-Remsmørelse** beskytter mod Fugtighed, gjør Remmen mere elastisk og giver den større Trækkeevne. **Remlaase og Remskruer** billigst. **Ima Syremme,** hvide og brune. **Ima Remlim** billigst. **Reparation** af Remme udføres. **Priser og Prøver** staar paa Forlangende til Tjeneste.

Den norske Remfabrik.

Telegrafadr.: Montanus. Telefon Nr. 2462. Kontor & Udsalg: Skippergaden 19. Fabrik: Kongens Gade 21.

Tønsbergs Maskinoliefabrik

anbefaler sine anerkendte

Fabrikata af Maskinolier.

Ordres optages ved Repræsentanterne for Skandinavien og Finland:

Anthon Berg & Bernts, Christiania.

Bultfabriks Aktiebolaget,

Hallstahammar, Sverge.

Specialtillverkning:

Skrufvar, Muttrar och Nitnaglar.

Visby Ima Portland Cement.

(Trade mark: »Fyrtornat«).

Undersökningar med **bästa** resultat vid profningsanstalterna i Stockholm, Göteborg, Christiania, Berlin, New-York m. fl.

Användt vid en mängd större offentliga arbeten.

Flere hundra intyg om fabrikatets godhet.

Billigaste pris.

Export af **rå kalksten** i block och mindra stycken. — **Bränd kalk,** släckt og osläckt. — **Dyngerkalk** för gödningsändamål. — **Kristallkalk** för glasbruk. — **Gips,** bränd och obränd.

Aktiebolaget Visby Cementfabrik.

Postadress: **Cementfabriken, Visby.** Telegrafadress: **Cement, Visby.**

„Berlingske Tidende",

1749. **(144de Aargang),** 1893.

redigeret af Dr. phil. *E. Manicus*, R. af D.,

udkommer i Kjøbenhavn

hver Søgnedag, 2 Gange daglig,

i stort, sexspaltet Format.

Bladet giver en fuldstændig Oversigt over alle vigtige og interessante Begivenheder i Ind- og Udlandet, samt daglige telegrafiske Meddelelser, og da det udkommer baade om Morgenen og om Eftermiddagen, vil det hurtigst muligt kunne bringe dem til sine Læseres Kundskab.

Hovedavisen udgaar om Eftermiddagen og bliver afsendt til **Provindserne** samt **Udlandet** med de samme Aften afgaaende Jernbanetog.

Morgenavisen indeholder som Supplement til Hovedavisen Meddelelser, der ere indløbne efter dennes Slutning, og Avertissementer, hvoriblandt alle **retslige Bekjendtgjørelser** for hele Landet: alle **Firma-Anmeldelser, Indkaldelser, Auktioner, Licitationer, Konkursboer, Skifteindkaldelser, Stævninger, Proklamata** o. s. v.

Bladet indeholder i Reglen hver Aften **Feuilleton,** hvori der meddeles et Udvalg af Udlandets bedste Romanfrembringelser.

Avertissementer optages saavel i Aften- som Morgenavisen efter en **lav** Taxt, og paa Grund af Bladets **store Udbredelse** og **Læsekreds,** der omfatter alle Stænder, kunne Indsenderne vente, at deres Meddelelser ville komme til den **almindelige Kundskab,** som tilsigtes. Avertissementer, saavel fra **Inden-** som **Udenbyes,** indleveres eller indsendes til Bladets Kontor, **Pilestræde Nr. 34 i Stuen,** der er aabent hver Søgnedag fra Kl. 8 Morgen til Kl. 7 Aften. Udenbyes vil Betalingen blive afkrævet paa en let og bekvem Maade, og Billetter, der indlægges i Henhold til Avertissementer, tilsendes regelmæssig med Posten 2 Gange ugentlig, for Tiden Onsdag og Løverdag.

Abonnementsprisen er **kvartalsvis** 5 Kroner — i **Provindserne** og **Udlandet,** hvor de kongelige Postkontorer og Brevsamlingssteder modtage Abonnement, med Tillæg af Postgebyret. — **Morgenavisen,** hvorpaa der kan abonneres særskilt, koster 2 Kr. 50 Øre Kvartalet (i **Provindserne** og **Udlandet** med Tillæg af Postgebyret).

Til de Steder i Udlandet, hvor Postvæsenet ikke modtager Abonnement, kan Bladet fra »Berlingske Tidende«s Kontor daglig blive expederet under Korsbaand.

Kontor: Pilestræde Nr. 34,

aabent fra Kl. 8 Morgen til Kl. 7 Aften.



Kjøbenhavn 1872.



Wien 1873.



Kjøbenhavn 1872.



Viborg 1875.

Svendborg 1878.

Aalborg 1883.



Odense 1885.



Kjøbenhavn 1888.



Malmø 1881.



Kjøbenhavn 1888.

R. Godtfredsen,

Kjøbenhavn C. Brogade 6.

Kjøbenhavns ældste Drivremme- og Sprøjteslangefabrik

samt Fabrik for Blæsebælge.

Prisbelønnet paa Udstillingerne i **Aalborg, Kjøbenhavn, Malmø, Odense, Viborg** og **Wien.**

Specialitet:

Fabrikation af Læderdrivremme,

hvoraf føres stort Lager.

Eneret paa Fabrikation af **Patent Halvkrydsremme.** Udsalg af alle Sorter **Bomuldsremme, Kamelhaarsremme, Binderemme, Syremme, Symaskinesnore, Drejebænksnore, Remskruer, Elevatorskruer, Remsamlere, Staallaase til Snore, Skruenøgler, Huggepiber** samt **Remstrammere** m. m.

Telefon 1688.

Kjøbenhavn 1888.



J. TIMM.

Kjøbenhavn V.

Malmø 1881.



Fabrik af

Gasmaalere og diverse Gasapparater.

Eneudsalg en gros af originale franske
Gaskogeapparater (System *André Lyon*), **Gaskomfurer, Badeovne, Zinkbadekar, Isskabe** og **Klosetter.**

Trukne og støbte **Gas- og Vandledningsrør** med Forbindelser.

Ene-Repræsentant for Sverrig, Rusland og Finland for

W. & B. Cowan, Edinburgh,

Fabrik af tørre og vaade Gasmaalere, Automatmaalere, Stationsmaalere, Regulatorer samt alt andet Gasværksmateriel.

MEDAILLE
KJØBENHAVN 1872.

MEDAILLE
KJØBENHAVN 1888.

Bornholms Kaolinslemmeri,

Rønne,

Bornholm, Danmark,

leverer raa og slemmet **Kaolin** i diverse Kvaliteter til Brug for

Papir-, Chamotte- & Porcellænsfabriker.

Repræsenteret ved

Domicil: J. TIMM,

Kjøbenhavn V., Vesterbrogade 44.

Telefon-Nr. 641. C. F. Riedels Eftfl. Telefon-Nr. 641.

Ny Vestergade 9,

KJØBENHAVN.

Etablissement for Gas- og Vandindlæg samt elektriske Belysningsanlæg.

Gasregulatorer, Gasmaalere, Vandmaalere, Elektricitetsmaalere.

Smedearbejde og elektriske Ringeapparater samt Lynafledere.

Komfurer, Strygeapparater, Ovne, Badeovne, alt til Ophedning ved Gas, samt Lamper og Kroner.

Kjøbenhavns

mekaniske Net- og Garn-Fabrik,

M. L. Utzon,

Vesterbrogade 70,

Kjøbenhavn V.,

leverer:

Alle Slags Fiskenet af Bomuld og Hamp.

Alle Slags Redskaber leveres ogsaa i fuld færdig Stand.

DE PRIVATE ASSURANDØRER

i Kjøbenhavn

tegne

Transport-Forsikringer

saavel ved Hovedkontoret som ved de i de fleste Provindsbyer oprettede Agenturer.

Postadresse: **Holmens Kanal 16, K.**

Telegramadresse: **Private.**

Kontor paa Børsen i Børstiden ved Indgangen til Læseværelset.



Medaille af 1ste Klasse
Kjøbenhavn 1888



Aktieselskabet De forenede Dampmøller

Extra Bageri Valse-Flormel,	mrk.	A eller 3 Stjerner.
— superfin do.	—	Bikube eller Kongekrone.
Prima Valse-Flormel,	—	Blomst.
Extra Valse-Rugsigtemel	—	Bikube eller Kongekrone.

Paa given Foranledning opfordre vi herved de ærede Forhandlere og Forbrugere af vore Produkter, som ikke forsyne sig direkte hos os, men hos Mellemhandlere, til at forvisse sig om, at Sækkene ikke alene ere mærkede med et af vore ovenfor anførte Fabriksmærker, **men tillige forsynede med Blyplombe, stemplet paa den ene Side med et af Fabriksmærkerne: A, Bikube eller Blomst, og paa den anden Side med vort Firma.**

Kjøbenhavn, i Maj 1893.

J. Herlitz Söner & Co.,

St. Übes — Portugal.

Telegram-Adress: **Herlitz, — Setubal.**

Saltexport — Trævaruimport.

Bank-, Commissions- och Speditions-Affär.

Assurans- och Befraktnings-Agentur.

Innehafvare: A. W. GRILL,

Svensk-Norsk och Holländsk Vice-Konsul.

Lloyds Agent.

J. V. Faber & Co.

St. Nikolais Buildings,

Newcastle on Tyne.

Provision Importers.

Importører af Korn, Meel, Smør, Æg og Ost.

Telegram-Adresse: Faber, Newcastle.

Octave Perret, E. Dannaud & Co.

Cognac.

Eaux-de-vie de Cognac et de Fine-Champagne,
fra 200 til 5,000 Francs pr. Hektoliter, efter Alder og Kvalitet.

Et stort **Æresdiplom** *er i* **Paris 1890** *tildelt d'Herrer* **Octave Perret, E. Dannaud & Co.** *for deres Lager af gamle Druebrændevine.*

Alle Brændevine fra **Huset Octave Perret, E. Dannaud & Co.** *forsendes i Foustager, forarbejdet af Limousin-Eg.*

Specialitet: Ægte gammel Drue-Cognac.

Priskurant og Prøver franko paa Forlangende.

FEUILLANTINE

LIQEUR FRA FEUILLANTER-MUNKENE I DET GAMLE ABBEDI ST. MARTIN I LIMOGES.

Den gule Feuillantine (43°) er paa Grund af sin ypperlige Evne til at befordre Fordøjelsen og ved sin fine Aroma bleven en ligesaa opfriskende og behagelig som uundværlig Del af ethvert Maaltid.

Den grønne Feuillantine (60°) er uden Modsigelse den behageligste og den mest virksomme og styrkende Liqueur, og Brugen af den paabydes i alle Svækkelsestilfælde og naar det gjælder besværlig Fordøjelse.

Den gule Feuillantine („Feuillantine jaune“).					**Den grønne Feuillantine** („Feuillantine verte“).				
Kasser:	12	Flasker à	1	Liter, Frs. 55	**Kasser:**	12	Flasker à	1	Liter, Frs. 70
—	24	—	- 1/2	— — 60	—	24	—	- 1/2	— — 75
—	48	—	- 1/4	— — 70	—	48	—	- 1/4	— — 85
—	96	—	- 1/8	— — 85	—	96	—	- 1/8	— — 95

CURAÇAO FRA ANTILLERNE

Triple sec, gul og hvid, (43°).

OCTAVE PERRET, E. DANNAUD & CO. LIMOGES (FRANCE).



Productforretning en gros.

Specialitet:

Ost i alle inden- og udenlandske Sorter.

CARL HILKER & CO.

Sct. Pederstræde 45, Kjøbenhavn K.



Undertegnede paatager sig endvidere al Slags Jord-, Bro-, Vand- og Kloakledninger, og Forsyning af større Gaarde med Vandtryk og dertil hørende Ledninger.

Skriftlig Forespørgsel vil saavidt mulig blive besvaret omgaaende.

E. MAZANTI.

Telefon 4072. Telefon 4072.

DANSK ISOLERINGS-FABRIK,

Nordre Fasanvej 31.
Kjøbenhavn F.

paatager sig **alle Arter** Isoleringsarbejder, saavel
med vor **uovertrufne**

Excelsior Kiselguhr-Composition

som med

Formstykker i alle Dimensioner

af **let** og **holdbart** Materiale og **fortrinlig Isoleringsevne.**

Specialitet: **Isolering af Ildrør, overhedede Damp- og Gasudblæsningsrør.**

ENESTE ISOLERINGS-FORRETNING,

der anvender Methoder, hædrede med **4 Prisbelønninger.**

Overslag gratis og franko. — Fuldkommen Garanti. — Masser af Referencer.

Møbelfabrikant

C. D. H. Willrodts Eftfl.

F. F. Frantzen.

Fabrik af

Sofaer, Stole og Borde.

Helsingørsgade 4, Kjøbenhavn K.

Kjøbenhavns Protokolforsyning,

ved N. Nielsen,

Vesterbrogade 20,

anbefaler Hovedbøger, Journaler, Kassebøger, Kladder og alle andre Regnskabsbøger **til hidtil ukjendte billige Priser.**

1ste Klasses Arbejde.

Forhandlere Rabat. **Forlang Prisfortegnelse.**

Theodor Nielsen,

Sengefjer og Dun samt Artikler for Sadelmagere og Tapetserere.

Seletøjsbeslag og Kjøreliner.

Kompagnistræde 22, Kjøbenhavn K.

Den kjøbenhavnske Søassuranceforening

i Kjøbenhavn

tegner Søforsikringer af enhver Art.

Post-Adresse: **Havnegade 3, Stuen, K.**

Telegram-Adresse: **Assurance-Foreningen.**

Børs-Kontor: **Børssalen tilhøjre.**

A. SØRENSEN & SØN,

St. Nicolajvej 11, Kjøbenhavn F.

Kemisk-teknisk Stenstøberi.

Gravringe, Fliser, Kokrybber,
Svinetruge o. s. v.

Chr. J. Madsen,

Sagfører,

Frederiksholms Kanal 2, Kjøbenhavn,

udfører Inkassationer og Retssager, berigtiger Ejendomshandeler og øvrige juridiske Forretninger overalt i Landet.

Johan F. Poulsen,

TAPETSERER & DEKORATØR,

Lager og Værksteder:

20, Læderstræde 20, Kjøbenhavn,

anbefaler et stort og elegant Udvalg af polstrede Møbler i alle Stilarter.

J. G. A. Eickhoff,

Kjøbenhavn V.

Maskinfabrik, Støberi.

Leverer alle Maskiner og Utensilier henhørende til Bogtryk, Stentryk og Bogbinderi. Ottos nyeste Motorer, liggende og staaende fra 1/2 til 100 HK indrettede til Drift ved Lysgas, Generatorgas eller Petroleum. Dowson Gasværker med garanteret Forbrug af 1 1/2 Pd. Kul gr. effect. Hestekraft i Timen.

Nærmere paa Forespørgsel.

A. Sørensen & Søn,

St. Nicolajvej 11, Kjøbenhavn F.

Kemisk-teknisk Fabrik.

Specialiteter:

Harpix, Ildtændere, Kakkelovnspulver, Nickelpulver, Blanksværte, Kugleblaat, Ultramariner, Seglak, Paklak og Flaskelak.

Telefon 512.

JOHS. JOHNSEN.

Agentur — Commission — Import — Export.

Lager af

Damp-, Vand- og Gasartikler, Cycler, Maskiner, File og Værktøjer.

Ophugning af File.

45, Sct. Pederstræde 45, Kjøbenhavn K.

R. C. JØRGENSEN'S

MØBEL-ETABLISSEMENT,

LILLE KONGENSGADE 16.

KJØBENHAVN.

BOLIGER MONTERES I FORSKJELLIGE STILARTER.

Bank for Præmieværdier.

Alois Bernhard,

Zürich,

(etableret 1880.)

Specialitet i samtlige Præmie-Obligationer.

Eget Coursblad.

COUPON-INDLØSNING. — AKTIER & OBLIGATIONER.

Generalagenturet for Skandinavien:

Frederiksberggade 23, Kjøbenhavn K.

Falkonérgaardens Fabriker,
Kjøbenhavn,
grundlagt 1842,
Damp-Sæbe- & Parfumefabrik.
Franske Maskinsæber.

No. 0.

Ene-Fabrikanter
af ægte
Rosenglycerinsæbe
No. 0.

M. Poulsen, Sct. Pederstræde 25, Kjøbenhavn, K.

Fabrik for Rejserekvisitter.

Sadelmager- og Tapetsererforretning anbefales.

Hele Udstyr leveres efter Bestilling.

R. LARSEN,

Laxegade Nr. 22, Kjøbenhavn K.

Specialforretning en gros i Cigaretter og Tobakker.

Import. — Export.

Olietøj, Pressenninger, Kodækkener, Hestedækkener,

alle Artikler for Hestehold.

L. Simonsen, Vimmelskaftet 38, Kjøbenhavn.

Kjøbenhavns Voxdugs-Magasin.

Voxdug, Linoleum & Gummivarer.

Gode Varer. En gros & en detail. Billigste Priser.

Frederik Starup,

Amagertorv 3, Kjøbenhavn.

SCHIØTTZ-CHRISTENSEN,

Linnésgade 22, Kjøbenhavn.

LABORATORIUM

for Fremstilling af rendyrket, bakteriefri (syrefri)

Brødgjær.

Kvalitativ og kvantitativ Analyse af alt til Bagerifaget henhørende.

Inkasssoforretning,

Sagfører H. P. Hansen, Kjøbenhavn K.

Frederiksberggade 34.

A. B. RECK,

Gothersgade 155, Kjøbenhavn.

Kataloger tilsendes paa Forlangende over Specialiteter til **Dampanlæg, Masons Reduktionsventiler** for **Højtryksdamp, Fortætningsvandafledere, Blackmans Ventilatorer m. m.**

C. Th. Rom & Co. Kjøbenhavn V.

Største Lager af prima garanteret Værktøj for alle Haandværkere.

Eneforhandler af Jonsered Fabrikers Høvlemaskiner.

Maskinsavklinger og Høvlejern fra Stridsberg & Björck, Trollhättan.

Al Slags Materiel for Entreprenører, Jernbaner og offentlige Arbejder.

Brolægninger, Lokomotiver, Jernbanevogne og **Banemateriel, Excavatorer** og **Gravemaskiner** fra 6,000 til 50,000 Kr. pr. Stk., Arbejdslokomotiver og Tipvogne, **selvbevægende** og statitionære **Dampmuddermaskiner,** Selvlosseprammo, Slæbedampere, Dampkraner, **Dampmaskiner** og **-Kjedler,** Damprambukke, Beton-Blandingsmaskiner, Centrifugalpumper etc. etc. Specialitet: **Materiel for Entreprenører, Havne-** og **Baneanlæg.**

Ingeniør Andr. Vang, Nørrefarimagsgade 31 A. Kjøbenhavn.

Aagaard & Bergs

Korkvarefabrik, Larsleistræde Nr. 8, Kjøbenhavn K.,

anbefaler sit velassorterede Lager af Vin, Vand- og Ølpropper, samt alt til Faget henhørende.

Behag at notere vor nye Adresse: Larsleistræde 8.

Telefon 330.

Davidsen & Co.,

Herluf Trollesgade 4, Kjøbenhavn K.

Agentur i Byggefaget og andre Brancher.

Specielt fremhæves:

Patenterede Stiger (til Hus-, Forretnings- og Industribrug).

KJØBENHAVNS MØLLESTENSFABRIK,

Ferd. Jensen,

Fabrik og Lager af Møllesten, Maskiner og Apparater til Møllebrug.

Vodrofsvej 61. Kjøbenhavn V.

Illustreret Katalog paa Forlangende.

L. Haremst & J. Kiehn,

Tapetserere & Dekoratører,

Østerbrogade 12, Kjøbenhavn Ø.

Specialitet: **Sofasenge.**

Holmblad & Co.s Eftflg.

Sølvgade 38, Kjøbenhavn.

Fabrik og Udsalg af **tørre** og **olierevne Farver, Fernisser, Kopallakker** etc. samt **Sennep** og **Propper.**

Telefon 1476. Niels Vang, **Telefon 1476.**

Ingeniør — teknisk Konsulent.

Amagertorv 4, Kjøbenhavn K.

„Kjøge Dagblad",

Folketidende for Kjøge, Faxe, Storehedinge og disse Byers Omegn,

udgives af **A. Alberti** og redigeres af **V. Secher** og **J. P. M. Lyngby.**

„Kjøge Dagblad", som udgaar hver Søgnedag i stort Format, koster kun 1 Kr. 50 Øre Kvartalet foruden Postpenge.

„Kjøge Dagblad" egner sig godt som Avertissementsblad. — For stadig Avertering gives betydelig Rabat.

CHR. HOLST,

Bredvad Mølle pr. Horsens.

Kornmølle,
Bageri,
Maltgjøreri.

Specialitet:
Extra superfint
Rugsigtemel.

F. V. Backhausen, Viborg.

Bogtrykkeri, lithografisk Forretning samt Papirhandel.

Specialiteter:

Lager af Skemaer og Blanketter til Brug for By- og Herredskontorer, Kjøbstad- og Landkommuner, Amtskontorer, Amtstuer, Kæmnerkontorer, Toldkontorer, Gejstlige, Kirke- og Tiendeejere, Godskontorer, Sagførere, Auktionsholdere, Vurderingsmænd, Brandfogder, Valgkredse, Jernbaneingeniørkontorer, Postkontorer, Fængsler, Sindssygeanstalter, Sparekasser, Banker, Land- og Vejinspektører, Fabrikanter, Kvægavlsforeninger, Dyrskuer, Udstillinger, Mejerier, Pantelaanere og et stort, prisbilligt Udvalg af merkantile Tryksager

samt

autoriseret Forhandling af Skemaer og Blanketter til Embedsbrug.

Dollerup Mølles Fabrik pr. Viborg,

A. P. Jensen.

Tricotagefabrik.

Grundlagt 1850, sidste betydelige Udvidelse 1892.

Hestekraft, Damp og Vand 35 à 40.

Normal-Underbeklædning for Damer og Herrer,

samt almindelig Uld-Underbeklædning.

BRAND-

og dirkefrie Jern-Pengeskabe.

Danmarks ældste Fabrik.

A. L. Brems, Viborg.

Sagfører Knud Harder, Rudkjøbing,

paatager sig Inkassationer overalt i Danmark.

Martin Christoffersen,

Fredericia.

Vin- og Spirituosahandel.

En gros & en detail.

Specialitet: **Karamell-Punsch** og **Jysk Banco.**

Fyens Disconto Kasse,

Odense.

Bank- og Inkasso-Forretning.

M. P. Allerup,

Jernstøberi og Maskinfabrik,

Odense.

Specialiteter: **Færdigrensende Tærskeværker** til Heste- og Dampkraft.
Smaa Lokomobiler, passende til samme.
Saaemaskiner og alle Slags **Landbrugsmaskiner.**
Emaillerede Kogekar.

L. Bredsteds Planteskoler,

Odense,

anbefaler Frugttræer, Espaliertræer, Nøddehasler, Roser, Coniferde, Træer og Buske til Haveanlæg og andre Planteskole-Artikler.

Alt til billige Priser.

P. ROULUND, ODENSE.

Prima imprægnerede Bomulds-Drivremme,

som ikke beskadiges i Udrykker, i Forhold til Kvaliteten meget billige.

Prima Sprøjte- og Sugeslanger af Hamp.

Alle Sorter raffineret Salt i prima Varer.

Alt af eget Fabrikat, og mange Gange prisbelønnet.

Prisliste sendes paa Forlangende.

Gustav Møller,

Sagfører,

MIDDELFART.

Inkassationer udføres overalt paa Fyen og i det sydøstlige Jylland **hurtigt, paalideligt og billigt.** Forespørgsler om Soliditet etc. besvares uden Vederlag.

Prima Referencer.

Petroleums-Selvkogere,



A

Nikkel, Kobber, Messing og Blik.

Prisliste:

	3 Pot Kr.	2 Pot Kr.
Model A, Messing med Porcellænshanke	23	21
Model B, alt af Messing	21	18
do. alt af Blik	12	9

Maskinerne ere mærkede med **mit Navn** og **garanterede gode.**

Forhandlere stor Rabat. Forsendes imod **Efterkrav.**

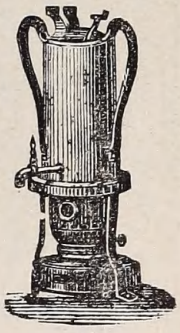

B

Julius Frost, Fabrik og Lager, Odense.

Sagfører Lacoppidan-Petersen,

Svendborg,

udfører Inkassoforretninger overalt i Danmark.

Forespørgsler om Soliditet besvares gratis.

Aug. Colding, Nyborg,

Tømrer- og Snedkermester, Damp-, Sav- og Høvleværk,

anbefaler maskinforarbejdet Bygningssnedkerarbejde, alle Slags kehlede Lister til Møbel- og Bygningssnedkeri, specielt anbefales Rundstokke i alle Tykkelser, færdige Kosteskafter, Træskohove i 5 Størrelser. Træfletværk i Stkr. paa 7⁰ lange 1½ Al. høje 30 Øre pr. Al.; i større Partier Rabat.

Erik Strøm,

Marslev, Fyen.

Fabrik for Frugtsafter og Syltetøjer.

Varerne meget billige og garanteres uforfalskede.

Priskouranter tilsendes gratis.

Møens Diskontobank,

Stege.

Inkassationsforretninger paa Møen.

Sagfører E. Hansen i Esbjerg,

tidligere i 19 Aar eneste Fuldmægtig ved Skads Herred,

har Kontor i **Esbjerg** og **Varde,**

og paatager sig Inkassationer overalt i Vestjylland.

OLE SØRENSEN & Co.
Kolding, Danmark.

LANDBRUGSMASKINER.

OLE SØRENSEN & Co.
Tivolibygningen, Kjøbenhavn, V.

Vestjyllands Landmandsbank
(Aktieselskab)
i **Varde** og dens Filialer i **Esbjerg**, **Nordby** og **Sønderho**
paa **Fanø**, paatager sig Inkassationer mod billig
Provision og hurtig Afregning.

Worning & Petersen,
Vejle,
Fabrik af Sæber, Parfumer og tekn. Artikler.
Specialiteter:
Vejle Affaldssæbe — Vejle Universalsæbe.

J. PETERSEN,
Nyhavnsgade 14, Aalborg.
Forretning med
Trælast og Bygningsartikler.
Damphøvleri og Saveværk.

AARHUS SODAFABRIK,

ved

VIGGO THISTED.

Læssøgade Nr. 22.

Aarhus.

Malling Dampmølle.

Postadresse: Malling Station.

Niels Jensen.

Malling Damp-Save- og Høvleværk,

Trælast-, Foderstof-, Jern- og Støbegodsforretning.

NIELS JENSEN.

Malling Station.

Waldemar Petersen,

Frederikshavn.

Specialitet: Medicinal Cognac.

Fabrik af den eneste ægte China-Livs-Elixir.

For Herrer. Herrer i alle Stillinger bedes skrive til **Hobro Uldvarefabrik** efter 5¼ Alen extra fin Helrenulds mørkeblaat Cheviot til en elegant Herredragt, som sendes for 15 Kr. portofrit.

Danmark. Sagfører **Jylland.**

C. J. KNUDSEN,

Adr.: Horsens.

Inkasso for hele Jylland.

Energisk Expedition. **Afregning strax efter Indgang.**

Prokurator, Konsul J. Harpøth,

Lemvig.

Agent for Landmandsbanken i Kjøbenhavn og Sagfører for Kreditforeningen i Ringkjøbing. Inkasso-Forretning over hele Jylland, udfører Retssager, ordner Laan, Ejendomshandler m. m.

Kæmner og Sagfører Birch,

Vejle

paatager sig Inkassationer.

Aalborg Sodafabriker

leverer prima centrifugeret **krystalliseret Soda** samt **Blegsoda** og **amerikansk Soda.**

Chr. A. Christensen & Co.

Sagfører Karl Berg,

Aalborg.

Inkasso-Forretning. Hurtig Afregning.

CHR. ZINCK & SØN, **Godthaab Hammerværk, Svendstrup St., Jylland.**

Fabrikation af Støbestaals-Knive til Hakkelsemaskiner efter alle Modeller, Spader, Skovle, Grebe og øvrige Haandredskaber for Landbrug samt **Plovskjærevinger.**

Overretssagfører Th. Andresen,

Nykjøbing paa Falster,

paatager sig Inkassationer i Lolland-Falsters Stift.

ÆG

kjøbes til Export.

Hans Christensen, Horsens.

OVERRETSSAGFØRER A. KRISTJANSEN.

HORSENS.

Underretssagfører Fred. Dreyer i Slagelse, Danmark, inkasserer hurtigt og som oftest uden nogen videre Udgift for Kreditor. Forretningen, der etableredes i 1875, har stedse fortrinsvis været baseret paa og er stadig i større og større Udstrækning bleven benyttet til Inkassationer rundt omkring i Skandinavien, men dog selvfølgelig mest paa Sjælland, hvor den for ikke faa Firmaer gjennem en Aarrække har besørget samtlige Inkassationer.

Brobergs patenterede Kogekar

kan ikke svide Maden.

Hoved-Oplag for Danmark hos

H. Nielsen, Rughavevænget, Roskilde.

Forhandlere søges i hver By, hvor saadanne ikke allerede ere antagne.

P. F. Rohde, Vognfabrikant,

Nykjøbing p. S.

Specialitet: Hotel-Omnibusser.

K. Bing,

Overretssagfører.

Bergen.

Telegrafadr.: Bing. Torvet Nr. 1. **Telefon Nr. 1000.**

Sagførerforretning, Commissions- & Inkassobureau

for Bergen og Vestnorge.

Skibsmægler JENS W. MØLLER,

Aalesund.

Kommissions- & Agenturforretning.

Agent for »Wilson line of Steamers«, »Det forenede Dampskibsselskab« og flere Dampskibsselskaber. — Scott's Code benyttes.

U. Knoff, Værdalsøren, Nordre Throndhjems Amt,

prima Bryne fra Værdalens Brynestensfabrik.

Prisbelønnet i 1889 i Bodö med H. M. Kongens Broncemedaille, Paris med Diplom, Gjøvig 1890 med Kristians Amts Landbrugsmedaille i Bronce, Skien 1891 med Diplom.

Fredriksstad Privatbank,

Fredriksstad,

udfører Incasso og forøvrigt almindelige Bankforretninger.

Overretssagfører

H. Edv. Norstrand,

Bergen.

Incasso, Procedure m. v.

SAGFØRER RAGNAR NIELSEN,

Sortland, Norge,

udfører Retssager, Inkassationer og Kommissioner i Lofoten, Vesteraalen og Senjen.

THV. RØSTAD,

Moss. Norge.

Agentur- & Commissionsforretning.

Telegram-Adresse: „Röstad", Moss.

Hernösands Enskilda Bank.

Hufvudkontor: Hernösand.

Afdelningskontor i Stockholm, Örnsköldsvik, Sollefteå, Nyland, Skellefteå och Nordmaling.

Ombesörjer inkasseringar mot billig provision.

Munksjö Aktie-Bolag,

Jönköping, Sverige.

Alla slags **papp** för **byggnadsändamål. Omslagspapper, påspapper** samt i allmänhet **starkt** och **godt papper** för **fabriksändamål.**

Repräsentant för Danmark:

Hr. S. Friedlænder, Köpenhamn.

Repräsentant för Norge:

Herrar Halvorsen & Larsen, Christiania.

Notarien IM. SELLIN,

Advokatbyrå.

Drottninggatan 54.

STOCKHOLM.

MALMÖ FRANSKA KVARNSTENSFABRIK,

Ferd. Jensen,

Fabrik och lager af Kvarnstenar, Maskiner och Apparater till Kvarndrift.

Stormgatan 32. Malmö.

Illustrerad Katalog på begäran.

C. Carlssons

Kommissions- och Egendomsbyrå,

Kalmar.

Emottager alla slags agenturer för respektabla firmor. 1:ma referenser.

Franz Schauer, Stettin.

Vertreter der königlichen Seehandlungs-Mühlen pr. Bromberg.

Getreide-, Mehl-, Agentur- & Commissions-Geschäft.

Lager und Export aller Arten **Futterstoffe, Sämereien, Hülsenfrückte, Kartoffeln** und **Kartoffelfabrikate.**

E. Husted & Co.

Merchants & Ship Brokers.

Newcastle on Tyne.

Successors to P. Hansen & Co.

R. Steenberg & Søn,

Newcastle on Tyne.

(Etableret 1855.)

Export af Kul, Jern, Mollesten, ildfaste Mursten, Kemikalier og øvrige engelske Artikler.

Skibsmæglere og Agenter for „Det jydsk-engl. Dampskibsselskab".

Cand. pharm. **HARALD NIELSEN.**

Aabenraa Droguerie, Slesvig.

Eneste Fabrikant af det ægte

„Nordslesvigsk Kreaturvadskepulver".

Anerkjendt bedste Vadskepulver. Bruges aarligt af over 4000 Landmænd i Slesvig og Danmark.

1 Pd. er tilstrækkeligt til 10 Kreaturer og koster Kr. 1,20.

A. CASATI,

Kiel.

Agent for „Det forenede Dampskibsselskab" i Kjøbenhavn.

Commission. — Spedition.

Etableret 1819. **B. J. van Hengel,** Etableret 1819.

Sejl- og Dampskibsmægler, Expeditions- og Befragtningsforretning.

Dampskibslinier til Skandinavien,

Østersøhavne, Amsterdam, Zaardam og Westzaan.

Se Udtalelserne i »Ingeniøren« og Tekniske Forenings Tidsskrift saavel om mine større Boringer og mine fortrinlige Filterbrønde.

De fortrinligste Lændse-apparater paa indtil

100,000 Tdr.

i Døgnet haves til Udleje.

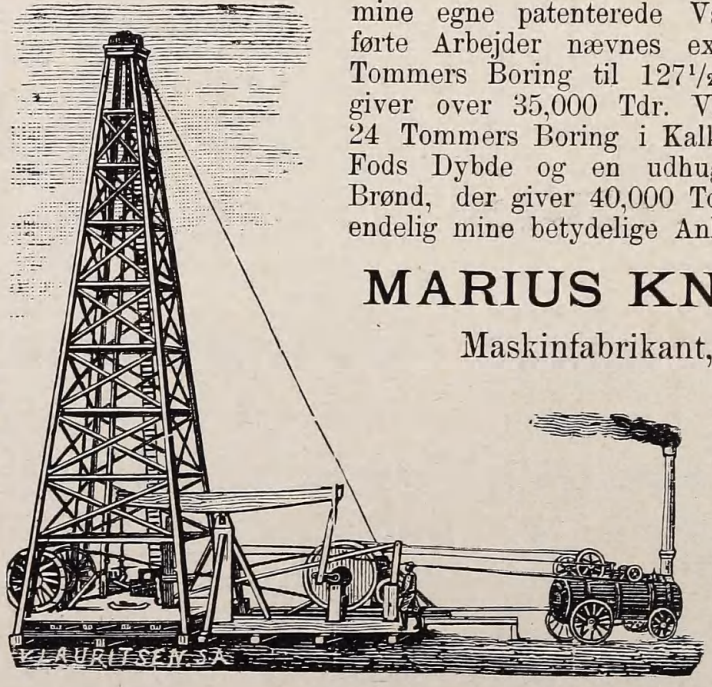

For større Vandforbrugere, Brønde og Boringer i Kalk, Flint o. lign.,

saavelsom i alle løsere Jordlag udføres hurtigt, aldeles sikkert og meget billigt, dels med nye, fortrinlige amerikanske Værktøjer, dels med mine egne patenterede Værktøjer. Af udførte Arbejder nævnes exempelvis: En 30 Tommers Boring til 127½ Fods Dybde, der giver over 35,000 Tdr. Vand pr. Døgn, en 24 Tommers Boring i Kalk og Flint til 371 Fods Dybde og en udhugget 90 Fod dyb Brønd, der giver 40,000 Tdr. i Døgnet, samt endelig mine betydelige Anlæg i Hamburg.

MARIUS KNUDSEN,

Maskinfabrikant, Odense.

Telegramadr.:

Boreingeniøren

Odense.

Register
over
Annoncer.

Danmark.

Side

Aalborg.

Aalborg Sodafabriker (Chr. A. Christensen & Co.) 22
Karl Berg, Sagfører 22
J. Petersen. Trælast og Bygningsartikler, Damphøvleri og Saveværk 20

Aarhus.

Aarhus Sodafabrik (Viggo Thisted) 21

Esbjerg.

E. Hansen, Sagfører 19
Vestjyllands Landmandsbank 20

Fredericia.

Martin Christoffersen. Vin og Spirituosa 17

Frederikshavn.

Vald. Petersen. Medicinal-Cognac. Fabrik af China-Livs-Elixir . . . 21

Hobro.

Hobro Uldvarefabrik 21

Horsens.

Hans Christensen. Kjøber Æg til Export 22
Chr. Holst, Bredvad Mølle 16
C. J. Knudsen, Sagfører 22
A. Kristjansen, Overretssagfører . . 23

Kjøbenhavn.

Aagaard & Berg, Korkvarefabrik. Behag at notere at vort Firma er flyttet i 1893 til Larslejstr. 8 15
Assurandører, de private 7
Jakob Baden, Bogbinderi (Bindets 3. Side.)
Beckett & Meyer. Kunstig Gødning. Ægte Peru-Guano (Ohlendorffs) 30
»Berlingske Tidende« 3
Alois Bernhard. Bank f. Præmieværdier. Generalagentur for Skandinavien 14
Bornholms Kaolinslemmeri (J. Timm) 5

Side

H. H. Bruun, Ingeniør. Kjedel-, Maskin- og elektriske Anlæg (Siden overfor Bogens Titelblad).
Schjøttz-Christensen, Laboratorium for Brødgjær 14
Christiansholms Fabriker, Aktieselsk. Saltraffinaderi, Cinders- og Cokes-Fabriker (1ste Side, foran).
Dampmøller, de forenede. Aktieselsk. 7
Davidsen & Co. Byggeartikler . . 15
A. C. L. Dewulffs Eftf. Repræsentant for flere udenlandske Firmaer i forskjellige Brancher (Siden overfor Bogens Titelblad).
J. G. A. Eickhoff, Maskinfb., Støberi. Spec.: Maskiner og Utensilier for Bogtryk, Stentryk og Bogbinderi. Ottos nyeste Motorer 13
Falkonérgaardens Fabriker. Damp-Sæbe- og Parfumefabrik 14
H. C. Gildsig & Co. Korn, Mel og Foderstoffer (1. Side, foran).
R. Godtfredsen. Læderdrivremme- og Sprøjteslangefb. Blæsebælge 4
H. P. Hansen, Sagfører 15
L. Haremst & J. Kiehn. Sofasenge. Tapetserere, Dekoratører 15
Carl Hilker & Co. Ost 10
Holmblad & Co.s Eftf. Farvefabrik, Kopallak, Sennep, Propper . . . 16
Johs. Johnsen. Damp-, Vand-, og Gasart., Cycler, Maskiner, File og Værktøjer 13
Isolerings-Fabrik, Dansk 11
R. C. Jørgensen, Møbel-Etabl. . . . 13
Kjøbenhavns mekaniske Net- og Garnfabrik (M. L. Utzon) 6
Kjøbenhavns Møllestensfabrik (Ferd. Jensen) 15

Side

Kjøbenhavns Protokolforsyning (N. Nielsen) 11
R. Larsen. Cigaretter og Tobakker 14
Chr. J. Madsen, Sagfører 12
E. Mazanti, artesisk Brøndboring . 10
Theodor Nielsen. Fjer og Dun. Artikler for Sadelmagere og Tapetserere 11
»Politiken« 30
Johan F. Poulsen. Tapetserer, Dekoratør 12
M. Poulsen. Sadelm., Tapets. Fabr. af Rejserekvisiter 14
Chr. Ramsing, Ingeniør. Varme- og Ventilationsanlæg (1. Side i Texten).
A. B. Reck, Ingeniør, Dampanlæg, Ventilatorer m. m. 15
Riedel, C. F., Eftf., Belysningsanlæg, Gas- og Vandindlæg. Smedearbejde, elektr. Ringeapparater m. m. 6
C. Th. Rom & Co., Værktøjer. Eneforh. for Jonsereds Fabriker og fra Stridsberg & Bjørck, Trollhättan 15
Johannes Schrøder. Vin- og Alterbrød 30
L. Simonsen. Olietøj, Presenninger, Ko- og Hestedækkener 14
Frederik Starup, Kjøbenhavns Voxdugsmagazin 14
Søassuranceforening, den kjøbenhavnske 12
A. Sørensen & Søn. Kem.-tekn. Fabr. 13
A. Sørensen & Søn. Kem.-tekn. Stenstøberi 12
Ole Sørensen & Co. Landbrugsmaskiner 20
Peter Sørensen, Fabrik af Jernpengeskabe (Bindets 3. Side)
J. Timm, Gasmaalere, Gasapparater, Badekar, Isskabe og Klosetter . . 5
Andr. Vang, Ingeniør. Materiel for Entreprenører, Jernbaner og offentlige Arbejder 15
Niels Vang, Ingeniør, tekn. Konsulent 16
C. D. H. Willrodts Eftf. (F. F. Frantzen). Møbelfabrik, Sofaer, Stole og Borde 11

Kjøge.

Kjøge Dagblad 16

Kolding.

Ole Sørensen & Co. Landbrugsmaskiner 20

Lemvig.

J. Harpøth, Prokurator, Consul, Inkasso 22

Side

Malling Station.

Malling Dampmølle (Niels Jensen) 21
Malling Damp-Save- og Høvleværk, Trælast-, Foderstof-, Jern- og Støbegodsforretning 21

Marslev (Fyen).

Erik Strøm. Fabrik for Frugtsafter og Syltetøjer 19

Middelfart.

Gustav Møller, Sagfører 18

Nordby (Fanø).

Vestjyllands Landmandsbank 20

Nyborg.

Aug. Colding, Tømrer- og Snedkermest., Damp-Save- og Høvleværk 19

Nykjøbing paa Falster.

Th. Andresen, Overretssagfører . . 22

Nykjøbing paa Sjælland.

P. F. Rohde, Vognfabrikant, Hotel-Omnibusser 23

Odense.

M. P. Allerup. Jernstøberi og Maskinfabr. Landbrugsmaskiner m. m. 18
L. Bredsteds Planteskoler 18
Julius Frost. Fabrik af Petroleums-Selvkogere 19
Fyens Discontokasse 18
Fyens Glasværk, Aktieselskab (Bindets 2. Side).
Marius Knudsen, Maskiningeniør og Fabrikant, Brøndboring og Værktøjer 26
P. Roulund. Fabrik af Bomulds-Drivremme, Sprøjte- og Sugeslanger. Saltraffinaderi 18

Roskilde.

H. Nielsen, Rughavevænget, Brobergs patenterede Kogekar . . . 23

Rudkjøbing.

Knud Harder, Sagfører 17

Slagelse.

Fred. Dreyer, Sagfører 23

Stege.

Møens Discontobank 19

Svendborg.

Lacoppidan-Petersen, Sagfører . . . 19

Svendstrup Station.

Chr. Zinck & Søn. Godthaab Hammerværk. Landbrugsredskaber. . 22

Sønderho (Fanø).

Vestjyllands Landmandsbank 20

Varde.

Vestjyllands Landmandsbank 20

Vejle.

Birch, Kæmner og Sagfører 22
Worning & Petersen, Sæbe- og Parfumefabrik. Tekniske Artikler. . 20

Side

Viborg.

F. V. Backhausen, Bogtrykkeri, lith. Forr., Papirhandel. Lager af Skemaer og Blanketter til offentlig Brug 17
A. L. Brems. Pengeskabsfabrik . . 17
Dollerup Mølles Trikotagefabrik (A. P. Jensen) 17

Sverige.

Halstahammar.

Bultfabriks Aktiebolaget. Skrufvar, Muttrar, Nitnaglar 2

Hernösand.

Hernösands Enskilda Bank 24

Jönköping.

Munksjö Aktiebolag. Pappersfabrik 24

Kalmar.

C. Carlsson. Agentur, Kommissions, Egendomsbyrå 25

Malmö.

Malmö franska Kvarnstensfabrik (Ferd. Jensen) 25

Norrköping.

Norrköpings Tapetfabrik (Bindets 2. Side).

Stockholm.

Im Sellin, Notarie, Advokatbyrå . . 25

Visby.

Aktiebolaget Visby Cementfabrik . 2

Norge.

Aalesund.

Jens W. Møller, Skibsmægler . . . 23

Bergen.

K. Bing, Overretssagfører 23
H. Edv. Norstrand, Overretssagfører 24

Christiania.

Den norske Remfab. (Anthon Berg & Bernts) 2
Tønsberg Maskinoliefabrik (Anthon Berg & Bernts) 2

Fredriksstad.

Fredriksstad Privatbank 24

Side

Moss.

Thv. Røstad. Agentur, Commission 24

Sortland.

Ragnar Nielsen, Sagfører 24

Tønsberg.

Tønsberg Maskinoliefabrik (Anthon Berg & Bernts i Christiania) . . 2

Værdalsøren,
nordre Throndhjems Amt.

U. Knoff, Værdalens Brynestensfbr. 23

Udenfor Skandinavien.

Aabenraa (Apenrade).

Cand. pharm. Harald Nielsen, Drogueri. Fabrik af Nordslesvigs Kreaturvaskpulver 26

Amsterdam.

B. J. van Hengel. Skibsmægler. Expedition og Befragtning 26

Cognac (Frankrig).

Octave Perret, E. Dannaud & Co., Cognac 9

Hamborg.

W. v. Essen & W. Jacoby. Skibsmæglere, Speditører, Befragtning af og med Damp- og Sejlskibe . 1

Kiel.

A. Casati. Dampskibsexpedition, Commission, Spedition 26

Limoges (Frankrig).

Octave Perret, E. Dannaud & Co., Liqueurer 9

Newcastle on Tyne.

J. V. Faber & Co. Import af Korn, Mel, Smør, Æg og Ost 8
E. Husted & Co. Skibsmæglere . . 25
R. Steenberg & Søn. Skibsmæglere. Dampskibsexpedition. Export af engelske Artikler 25

Stettin.

Franz Schauer, Korn, Mel, og Foderstoffer 25

St. Übes (Portugal).

J. Herlitz Söner & Co., Saltexport, Trævareimport 8

BECKETT & MEYER. KJØBENHAVN.

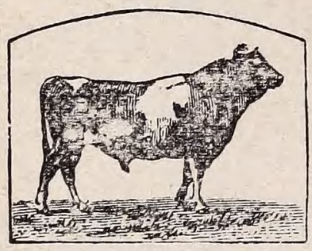

Indregistreret Varemærke.

Alle Sorter **kunstig Gødning** i bedste Kvalitet og til billigste Priser. Eneforhandling for Skandinavien af **ægte Peru Guano** (Ohlendorffs). Eneforhandlere i Danmark for Kainitværkerne i Stassfurt.

Videnskabelig Leder: Herr *Rasmus Pedersen,* Professor i Plantefysiologi ved Kjøbenhavns Universitet.

„POLITIKEN"

Danmarks største Blad

udgaar hver Dag i Aaret.

„Politiken" koster i **Kjøbenhavn** 3 Kr. Kvartalet, 1 Kr. Maaneden, 25 Øre Ugen; i **Provinserne** ialt **3 Kr. 50 Øre,** Postpenge iberegnet.

„Politiken" er paa Grund af sin store Udbredelse i et kjøbedygtigt Publikum

Landets bedste Avertissementsblad.

Vin

leveres direkte til Forbrugerne; til Sverrig og Norge fra Kreditoplag.

og dansk Alterbrød af Hvedemel

Johannes Schrøder,

Vestervoldgade 33. Kjøbenhavn K.

Specialiteter: Altervin à 1,00 og 1,40. Moselvin, Landvin 1,00.

Norrköpings Tapetfabrik.

Norrköping (Sverige).

Fabrikat og Omsætning i:

Aaret	1888	1,958,814 Ruller
—	1889	2,960,520 —
—	1890	3,075,810 —
—	1891	3,275,625 —

Giftfrie Tapeter, Borter og Dekorationer,

og i Henhold til det svenske Handelskollegies officielle Beretning **allerede for Aaret 1888** oversteg samtlige øvrige svenske Tapetfabrikers **samlede** Fabrikat.

Egen kemisk Farvefabrik.

Vort Fabrikat findes til Salgs hos **alle** velassorterede Tapethandlere i Skandinavien.

Export til de fleste evropæiske Lande.

Etableret 1880.

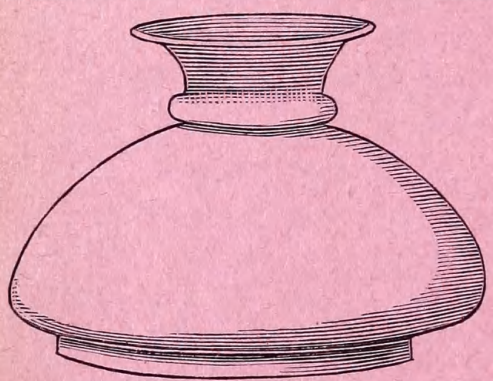

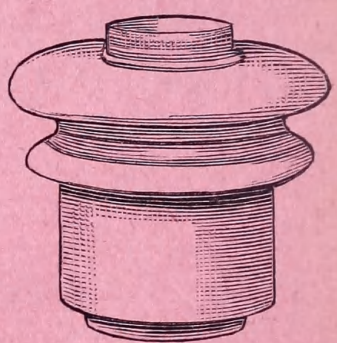

Aktieselskabet Fyens Glasværk,

Odense.

Fabrikation af alle Sorter **Flasker** i grønt og farvet Glas.

Fabrikation af **Hvidtglas,** Husholdningsartikler, Emballageglas og som Specialitet, **Belysningsartikler.**

Stort Lager af **Lampekupler, Gaskupler, Kupler** for **Bue-** og **Glødelamper, Lampeglas** i alle Façons samt **Beholdere** af enhver Art.

Efter Model eller Prøve udføres med kort Leveringsfrist enhver under denne Fabrikation hørende Artikel i klart saavel som i coul. eller mælkehvidt Glas til billigste Notering.

Prisliste og Tegninger tilsendes paa Forlangende.

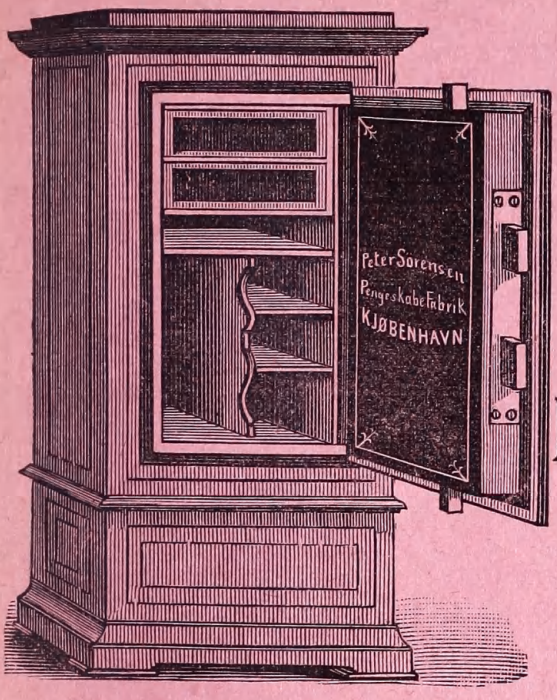

Penge-skabe.

PETER SØRENSEN,

Sct. Pederstræde 18,

Kjøbenhavn K.

Skriv efter Prislisten.

INDHOLD.

Fabrikanter og Fabriker.

	Side
Kjøbenhavn	1-2
Kjøbstæderne og Landet i Danmark	43-44
Island	107-108
Vestindien	107-108
Sverige	107-108
Norge	171-172
Finland	207-208
Annoncer	foran Titelbladet
—	Bindets indv. 2 Sider
—	1—26
—	30
Register over Annoncer	27—29